

# Statistik

## NILAI TUKAR PETANI

### Provinsi Nusa Tenggara Timur

*Farmer Terms of Trade Statistics*  
Nusa Tenggara Timur Province

2019



**BADAN PUSAT STATISTIK**  
**Provinsi Nusa Tenggara Timur**  
*BPS-Statistics of Nusa Tenggara Timur Province*

# Statistik

## NILAI TUKAR PETANI

Provinsi Nusa Tenggara Timur

*Farmer Terms of Trade Statistics*

Nusa Tenggara Timur Province

---

**2019**



**STATISTIK NILAI TUKAR PETANI NUSA TENGGARA TIMUR 2019**

***Farmer Terms of Trade Statistics 2019***

ISSN : 2407 - 8905  
Katalog BPS/*Catalog* : 7101001.53  
No. Publikasi/*Publication Number* : 53540.2002  
Ukuran Buku/*Size Book* : 29,7 cm x 21 cm  
Jumlah Halaman/*Page of Number* : xii + 76 Halaman

Naskah/Manuscript :

Bidang Statistik Distribusi/*Department of Distribution Statistics*

Gambar Kulit :

Bidang Statistik Distribusi/ *Department of Distribution Statistics*

Diterbitkan oleh :

© Badan Pusat Statistik Provinsi Nusa Tenggara Timur/*BPS-Statistics NTT*

Dicetak oleh :

Badan Pusat Statistik Provinsi Nusa Tenggara Timur/ *BPS-Statistics NTT*

**Dilarang mengumumkan, mendistribusikan, mengomunikasikan, dan/atau menggandakan sebagian atau seluruh isi buku ini untuk tujuan komersial tanpa izin tertulis dari Badan Pusat Statistik**

***Prohibited to announce, distribute, communicate, and/or copy or all of this book for commercial purposes without permission froms BPS***

# **NUSA TENGGARA TIMUR**

*Farmer Terms of Trade Statistics*

**2019**

**Tim Penyusun :**     **Darwis Sitorus, S.Si, M.Si (Pengarah)**  
                          **Demarce M. Sabuna, SST, SE, MSi (Koordinator)**  
                          **Yuliana K. Dima, S.Si, MAP (editor)**  
**1. Anarela Mendonca, A.Md (Pengolah dan Penyusun)**  
**2. Putri Pamungkasih, SST ( Pengolah dan Penyusun)**

## KATA PENGANTAR

---

Publikasi Statistik Nilai Tukar Petani (NTP) 2019 ini merupakan seri publikasi tahunan yang disajikan oleh BPS NTT. Data yang disajikan mencakup lima subsektor yaitu tanaman pangan, tanaman hortikultura, tanaman perkebunan rakyat, peternakan, perikanan yang dikumpulkan tahun 2019.

Selain memyajikan data indeks harga yang diterima dan dibayar petani serta nilai tukar petani, publikasi ini juga menyajikan konsep definisi, metodologi serta penjelasan. Dengan demikian, para pembaca dapat memahami dengan baik proses perhitungan NTP sebagai pengukuran kemampuan nilai tukar komoditi pertanian yang dihasilkan terhadap barang/jasa yang dikonsumsi rumah tangga petani dan barang/jasa untuk memproduksi komoditas pertanian.

Kepada semua pihak yang telah memberikan kontribusi, disampaikan penghargaan dan terima kasih. Mudah-mudahan statistik yang disajikan memberi manfaat untuk berbagai keperluan. Kritik dan saran dari semua pihak sangat diharapkan di masa yang akan datang,

Kupang, April 2020  
Kepala Badan Pusat Statistik  
Provinsi Nusa Tenggara Timur

Darwis Sitorus

## ***Preface***

---

*The Statistics of Farmers' Terms of Trade (FTT) 2019 is an annual publication series presented by BPS-Statistics NTT. The reported data includes five subsectors of agriculture: food crops, horticulture crops, smallholders estate crops, animal husbandry and fisheries, that are collected in 2019.*

*In addition to report the indices of price received by farmers, price paid by farmers' terms of trade, this publication also explains the concepts, definition, methodology. Thus, the data user can better understand the process of counting the FTT as a measure of ability to exchange agriculture commodities produces by farmers for some goods/services consumed by farm households and for producing agricultural commodities.*

*To all those who have contributed, we convey our appreciation and thanks. Hopefully the statistics presented benefit for a variety of puposes. Criticism and suggestions from all parties is expected for the improvement in the future.*

*Kupang, April 2020  
BPS Statistic NTT  
Chief Statistician*

*Darwis Sitorus*

## Daftar Isi/*Contents*

---

<b>KATA PENGANTAR/<i>PREFACE</i></b>	iv
<b>DAFTAR ISI/<i>CONTENTS</i></b>	vi
<b>DAFTAR TABEL/<i>LIST OF TABLES</i></b>	vii
I   Pendahuluan/ <i>Introduction</i>	1
II  Ulasan Singkat/ <i>Review</i>	10
<b>TABEL-TABEL/<i>TABLES</i></b>	20

<https://ntt.bps.go.id>

## DAFTAR TABEL/LIST OF TABLES

<b>Tabel</b>		<b>Halaman</b>
1	Nilai Tukar Petani Nusa Tenggara Timur Tahun 2016 <i>Farmer's Terms of Trade East Nusa Tenggara 2016</i> .....,,	21
2	Nilai Tukar Petani Sektor Tanaman Pangan Nusa Tenggara Timur Tahun 2016 <i>Farmer's Terms of Trade of Food Crops Subsector in NTT 2016</i> .....,,	22
3	Nilai Tukar Petani Sektor Hortikultura Nusa Tenggara Timur Tahun 2016 <i>Farmer's Terms of Trade of Horticulture Crops Subsector in NTT 2016</i> .....	23
4	Nilai Tukar Petani Sektor Perkebunan Rakyat Nusa Tenggara Timur Tahun 2016 <i>Farmer's Terms of Trade of smallholders Estate Crops Subsector in NTT 2016</i> .....,,	24
5	Nilai Tukar Petani Sektor Peternakan Nusa Tenggara Timur Tahun 2016 <i>Farmer's Terms of Trade of Animal Husbandry Subsector in NTT 2016</i> .....	25
6	Nilai Tukar Petani Sektor Perikanan Nusa Tenggara Timur Tahun 2017 <i>Farmer's Terms of Trade of Fishery Subsector in NTT 2016</i> .....,,	26
7	Nilai Tukar Petani Indonesia Tahun 2016 <i>Farmer's Terms of Trade Indonesia 2016</i> .....,,	27
8	Nilai Tukar Petani Sektor Tanaman Pangan Indonesia Tahun 2016 <i>Farmer's Terms of Trade of Food Crops Subsector Indonesia 2016</i> .....,,	28
9	Nilai Tukar Petani Sektor Hortikultura Indonesia Tahun 2016 <i>Farmer's Terms of Trade of Horticulture Crops Subsector Indonesia 2016</i> .....,,	29
10	Nilai Tukar Petani Sektor Perkebunan Rakyat Indonesia Tahun 2016 <i>Farmer's Terms of Trade of smallholders Estate Crops Subsector Indonesia 2016</i> .....,,	30
11	Nilai Tukar Petani Sektor Peternakan Indonesia Tahun 2016 <i>Farmer's Terms of Trade of Animal Husbandry Subsector Indonesia 2016</i> .....	31
12	Nilai Tukar Petani Sektor Perikanan Indonesia Tahun 2016	32



<b>Tabel</b>	<b>Halaman</b>
	<i>Farmer's Terms of Trade of Fishery Subsector Indonesia 2016</i> .....,,
13	Inflasi Perdesaan Menurut Subkelompok Nusa Tenggara Timur Tahun 2016 <i>Rural Inflation by subgroup in NTT 2016</i> ..... 33
14	Inflasi Perdesaan Menurut Subkelompok Indonesia Tahun 2016 <i>Rural Inflation by subgroup Indonesia 2016</i> ..... 34
15	Nilai Tukar Petani Nusa Tenggara Timur Tahun 2017 <i>Farmer's Terms of Trade East Nusa Tenggara 2017</i> .....,, 35
16	Nilai Tukar Petani Sektor Tanaman Pangan Nusa Tenggara Timur Tahun 2017 <i>Farmer's Terms of Trade of Food Crops Subsector in NTT 2017</i> .....,, 36
17	Nilai Tukar Petani Sektor Hortikultura Nusa Tenggara Timur Tahun 2017 <i>Farmer's Terms of Trade of Horticulture Crops Subsector in NTT 2017</i> ..... 37
18	Nilai Tukar Petani Sektor Perkebunan Rakyat Nusa Tenggara Timur Tahun 2017 <i>Farmer's Terms of Trade of smallholders Estate Crops Subsector in NTT 2017</i> .....,, 38
19	Nilai Tukar Petani Sektor Peternakan Nusa Tenggara Timur Tahun 2017 <i>Farmer's Terms of Trade of Animal Husbandry Subsector in NTT 2017</i> ..... 39
20	Nilai Tukar Petani Sektor Perikanan Nusa Tenggara Timur Tahun 2017 <i>Farmer's Terms of Trade of Fishery Subsector in NTT 2017</i> .....,, 40
21	Nilai Tukar Petani Indonesia Tahun 2017 <i>Farmer's Terms of Trade Indonesia 2017</i> .....,, 41
22	Nilai Tukar Petani Sektor Tanaman Pangan Indonesia Tahun 2017 <i>Farmer's Terms of Trade of Food Crops Subsector Indonesia 2017</i> .....,, 42
23	Nilai Tukar Petani Sektor Hortikultura Indonesia Tahun 2017 <i>Farmer's Terms of Trade of Horticulture Crops Subsector Indonesia 2017</i> .....,, 43
24	Nilai Tukar Petani Sektor Perkebunan Rakyat Indonesia Tahun 2017

<b>Tabel</b>	<b>Halaman</b>
	44
25	45
26	46
27	47
28	48
29	49
30	50
31	51
32	52
33	53
34	54
35	55
Nilai Tukar Petani Sektor Tanaman Pangan Indonesia Tahun 2018	

<b>Tabel</b>	<b>Halaman</b>
36	<i>Farmer's Terms of Trade of Food Crops Subsector Indonesia 2018</i> ....., 56
	Nilai Tukar Petani Sektor Hortikultura Indonesia Tahun 2018
37	<i>Farmer's Terms of Trade of Horticulture Crops Subsector Indonesia 2018</i> .....,, 57
	Nilai Tukar Petani Sektor Perkebunan Rakyat Indonesia Tahun 2018
38	<i>Farmer's Terms of Trade of smallholders Estate Crops Subsector Indonesia 2018</i> .....,, 58
	Nilai Tukar Petani Sektor Peternakan Indonesia Tahun 2018
39	<i>Farmer's Terms of Trade of Animal Husbandry Subsector Indonesia 2018</i> ..... 59
	Nilai Tukar Petani Sektor Perikanan Indonesia Tahun 2018
40	<i>Farmer's Terms of Trade of Fishery Subsector Indonesia 2018</i> .....,, 60
	Inflasi Perdesaan Menurut Subkelompok Nusa Tenggara Timur Tahun 2018
41	<i>Rural Inflation by subgroup in NTT 2018</i> ..... 61
	Inflasi Perdesaan Menurut Subkelompok Indonesia Tahun 2018
42	<i>Rural Inflation by subgroup Indonesia 2018</i> ..... 62
	Nilai Tukar Petani Nusa Tenggara Timur Tahun 2019
43	<i>Farmer's Terms of Trade East Nusa Tenggara 2019</i> .....,, 63
	Nilai Tukar Petani Sektor Tanaman Pangan Nusa Tenggara Timur Tahun 2019
44	<i>Farmer's Terms of Trade of Food Crops Subsector in NTT 2019</i> .....,, 64
	Nilai Tukar Petani Sektor Hortikultura Nusa Tenggara Timur Tahun 2019
45	<i>Farmer's Terms of Trade of Horticulture Crops Subsector in NTT 2019</i> ..... 65
	Nilai Tukar Petani Sektor Perkebunan Rakyat Nusa Tenggara Timur Tahun 2019
46	<i>Farmer's Terms of Trade of smallholders Estate Crops Subsector in NTT 2019</i> .....,, 66
	Nilai Tukar Petani Sektor Peternakan Nusa Tenggara Timur Tahun 2019
47	<i>Farmer's Terms of Trade of Animal Husbandry Subsector in NTT 2019</i> ..... 67
	Nilai Tukar Petani Sektor Perikanan Nusa Tenggara Timur Tahun 2019

<b>Tabel</b>	<b>Halaman</b>
48	<i>Farmer's Terms of Trade of Fishery Subsector in NTT 2019</i> .....,, 68
	Nilai Tukar Petani Indonesia Tahun 2019
49	<i>Farmer's Terms of Trade Indonesia 2019</i> .....,, 69
	Nilai Tukar Petani Sektor Tanaman Pangan Indonesia Tahun 2019
50	<i>Farmer's Terms of Trade of Food Crops Subsector Indonesia 2019</i> .....,, 70
	Nilai Tukar Petani Sektor Hortikultura Indonesia Tahun 2019
51	<i>Farmer's Terms of Trade of Horticulture Crops Subsector Indonesia 2019</i> .....,, 71
	Nilai Tukar Petani Sektor Perkebunan Rakyat Indonesia Tahun 2019
52	<i>Farmer's Terms of Trade of smallholders Estate Crops Subsector Indonesia 2019</i> .....,, 72
	Nilai Tukar Petani Sektor Peternakan Indonesia Tahun 2019
53	<i>Farmer's Terms of Trade of Animal Husbandry Subsector Indonesia 2019</i> ..... 73
	Nilai Tukar Petani Sektor Perikanan Indonesia Tahun 2019
54	<i>Farmer's Terms of Trade of Fishery Subsector Indonesia 2019</i> .....,, 74
	Inflasi Perdesaan Menurut Subkelompok Nusa Tenggara Timur Tahun 2019
55	<i>Rural Inflation by subgroup in NTT 2019</i> ..... 75
	Inflasi Perdesaan Menurut Subkelompok Indonesia Tahun 2019
56	<i>Rural Inflation by subgroup Indonesia 2019</i> ..... 76

<https://ntt.bps.go.id>

APA ITU?

# NILAI TUKAR PETANI (NTP)

Adalah angka perbandingan antara indeks yang diterima petani dengan indeks yang dibayar petani, yang dinyatakan dalam persentase. NTP dapat digunakan sebagai indikator kesejahteraan petani.



**Surplus**

- ↑ Pendapatan
- ↑ Kesejahteraan



**Break Even**

- ↔ Pendapatan
- ↔ Kesejahteraan



**Defisit**

- ↓ Pendapatan
- ↓ Kesejahteraan

# **BAB I. PENDAHULUAN/INTRODUCTION**

## **1.1 Latar Belakang**

Pembangunan di segala bidang merupakan arah dan tujuan kebijakan pemerintah. Hakikat sosial dari pembangunan itu sendiri adalah upaya peningkatan kesejahteraan bagi seluruh penduduk. Mengingat bahwa dua pertiga penduduk Indonesia tinggal di daerah perdesaan dan sebagian besar masih menggantungkan hidupnya pada sektor pertanian, maka sangat diharapkan sektor pertanian ini dapat menjadi motor penggerak pertumbuhan ekonomi yang mampu meningkatkan pendapatan para petani dan mampu mengentaskan kemiskinan.

Untuk melihat keberhasilan pembangunan, selain data tentang pertumbuhan ekonomi juga diperlukan data pengukur tingkat kesejahteraan penduduk khususnya petani. Salah satu komponen dalam mengukur tingkat petani adalah nilai tukar petani (NTP).

Yang dimaksud dengan NTP adalah rasio antara indeks harga yang diterima petani (**It**) dengan indeks harga yang dibayar petani

## **1.1. Background**

*Development in all areas is the objective of the government policy. The essence of development itself is an attempt to improve the welfare of the population. Since two-third of Indonesia's population live in rural areas and are still lightly depend on agriculture, the agricultural sector is expected to be the motor of economic growth that can increase the income of farmers and be able to alleviate poverty.*

*Beside economic growth, other data that measure welfare, especially on farmer, are also needed to see how success the development. One of components to measure farmers welfare is the farmers terms of trade (FTT).*

*The FTT is the ratio of price received by farmers indices (**It**) and prices paid by farmers indices(**Ib**) in percentage. It is an indicator of farmers in terms of income, while **Ib** is in term of*

(**Ib**) dalam persentase. It merupakan indicator tingkat pendapatan produsen petani, sedangkan Ib dari sisi kebutuhan petani baik untuk konsumsi maupun biaya produksi. Bila It atau Ib lebih besar dari 100, berarti Ib atau It lebih tinggi dibanding Ib atau It pada tahun dasar. Secara konseptual NTP adalah pengukur kemampuan tukar produk pertanian yang dihasilkan petani dengan barang/jasa yang diperlukan untuk konsumsi rumah tangga dan keperluan dalam memproduksi produk pertanian.

Hasil perhitungan NTP disajikan dalam bentuk publikasi Berita Resmi Statistik Nilai Tukar Petani yang diterbitkan setiap bulan dan Publikasi Statistik Nilai Tukar Petani Provinsi Nusa Tenggara Timur diterbitkan tahunan.

## 1.2 Konsep dan Defisini

1. **Nilai Tukar Petani (NTP)**, adalah angka perbandingan antara indeks yang diterima petani (**It**) dengan indeks yang dibayar petani (**Ib**), yang dinyatakan dalam persentase. Secara konsep NTP menyatakan tingkat kemampuan tukar atas barang-barang (produk) yang dihasilkan petani di pedesaan terhadap barang/jasa yang dibutuhkan untuk konsumsi

*farmers expenditure on consumption and production cost. When **It and Ib** is greater than 100, it means that **It or Ib** is higher than **It or Ib** in the base year. Conceptually, the FTT is measure of the exchange ability of agricultural commodities produced by farmers with some goods/services needed for household consumption and production cost.*

*The results of the FTT calculation are presented in the form of publications of the Official Gazette of Farmer Exchange Rate Statistics published every month and the Farmers Exchange Rate Statistics of East Nusa Tenggara Province are published annually.*

## 1.2. Concepts and definitions

1. **The Farmers term of trade** is the ratio of price received by farmers indices (**It**) and price paid by farmers indices (**Ib**) in percentage. Conceptually, the FTT states the level of exchangeability of the goods (products) produced by rural farmers on goods/services needed for household consumption and necessities in agricultural production processes.



rumah tangga dan keperluan dalam proses produksi pertanian.

2. **Indeks harga yang Diterima Petani (It)**, adalah indeks yang menunjukkan perkembangan atas nilai hasil produksi pertanian.
3. **Indeks Harga yang Dibayar Petani (Ib)**, adalah indeks yang menunjukan perkembangan harga barang/jasa yang diperlukan untuk kebutuhan rumah tangga petani dan biaya produksi untuk memproduksi hasil pertanian.
4. **Petani**, adalah orang yang mengusahaan pertanian (tanaman pangan, hortikultura, tanaman perkebunan rakyat, peternakan, dan nelayan (ikan tangkap maupun budidaya perikanan), baik petani penggarap (sewa/kontrak/bagi hasil) atas resiko sendiri dengan tujuan untuk dijual.
5. **Harga yang diterima petani**, adalah rata-rata harga produsen dari hasil produksi petani sebelum dimasukan biaya transportasi/ pengangkutan dan biaya pengepakan dalam harga penjualan atau disebut *farm gate* (harga di sawah/ladang setelah pemetikan).

2. *It is an indices that shows the prices fluctuation of agricultural commodities produces by farmers.*
3. *Ib is an indices shows the price fluctuatation of some goods/services for household consumption and production cost.*
4. *Farmer is a person who manage an agricultural business (foods crops, horticulture crops, smallholding estate crops, animal husbandry, and fisheries) at his own risk for sale, either as farm owner or farm worker.*
5. *Price received by farmers is the farm gate price which is the average of producer prices of agricultural product by excluding the transportation and packaging costs into the selling prices.*
6. *Price paid by farmers is the average of retail prices of some goods/services needed by farmers, either for household consumption or production process.*

6. **Harga yang dibayar petani**, adalah rata-rata harga eceran barang/jasa yang dikonsumsi atau dibeli petani untuk memenuhi kebutuhan rumah tangga maupun untuk keperluan biaya produksi dalam rangka memproduksi hasil pertanian.
7. **Harga eceran pedesaan**, adalah rata-rata harga eceran di pasar pedesaan untuk tiap jenis barang/jasa yang dibeli petani, Tujuan pembelian barang/jasa tersebut adalah untuk dikonsumsi sendiri dan bukan untuk dijual kepada pihak lain.
8. **Pasar**, adalah tempat dimana terjadi transaksi antara penjual dan pembeli, Pada kecamatan yang sudah terpilih sebagai sampel, pasar yang dicatat haruslah yang mewakili dengan syarat: paling besar, banyak pembeli dan penjual, jenis barang yang diperjualbelikan cukup banyak dan terjamin kontinuitasnya serta terletak di desa rural.

### 1.3 Arti Angka NTP

1. **NTP > 100**, berarti petani mengalami surplus, Pendapatan petani naik lebih besar dari pengeluarannya dan dapat

7. **Rural retail prices** is transaction price between the seller and buyer for every goods/services at the local market for their own consumption, not for reseller.

8. **Market** is any place where there are transactions between the seller and buyer or a place where there are supplies and demands, for a selected subdistrict, the market should be representative for such conditions, those are the largest market, many buyers and sellers, various goods offered by sellers, the continuity of recording price data and located at rural area.

### 1.3. The Meaning of FTT

1. **FTT > 100**, it means that farmers get surplus, The price of agriculture commodities increase faster than the increase in prices of goods/services for consumption and production costs.

disimpulkan bahwa daya tukar petani lebih baik dibandingkan periode sebelumnya.

2. **NTP = 100**, berarti petani mengalami impas (*break even*), Kenaikan/penurunan pendapatan sama dengan kenaikan/penurunan pengeluaran. Daya tukar petani tidak mengalami perubahan pada bulan tersebut.
3. **NTP < 100**, berarti petani mengalami defisit, Pendapatan petani lebih kecil dibanding pengeluarannya dan dapat disimpulkan bahwa daya tukar petani pada suatu periode mengalami penurunan dibandingkan periode sebelumnya.

#### 1.4 Kegunaan NTP

1. Dari indeks harga yang diterima (**It**) dapat dilihat fluktuasi harga barang-barang yang dihasilkan petani. Indeks ini juga digunakan juga sebagai data penunjang dalam penghitungan pendapatan sektor pertanian.
2. Indeks harga yang dibayar petani (**Ib**) dapat digunakan untuk melihat fluktuasi harga barang-barang yang dikonsumsi oleh petani yang merupakan bagian terbesar dari masyarakat di pedesaan. Sedangkan dari kelompok biaya produksi dapat

2. **FTT = 100**, it means that farmers run ito a breakeven, the increase/decrease in the price of agricultural commodities is equal to yhe percentage of process increase/decrease of goods/service for consumption and production costs.
3. **FTT < 100**, it means that farmers are deficit, The increase in the price of agricultural commodities is relatively small compared to the increase in price of goods/services for consumption and production costs.

#### 1.4. Expedience

1. The price received by farmers indices (**It**) shows the fluctuation in the prices of agricultural commodities produced by farmer. This indices is also used as supporting data in the calculation of agricultural sector income.
2. In the price paid by indices (**Ib**) the household consumption, can be used to see the fluctuation in the prices of goods/services consumed by farmers who are mostly live in rural areas and can also be used as a proxy for rural inflation. While the production costs indices can be used to

digunakan untuk melihat fluktuasi harga-harga barang yang digunakan untuk memproduksi barang-barang pertanian.

3. Nilai Tukar Petani mempunyai kegunaan untuk mengukur kemampuan tukar (*term of trade*) produk yang dijual petani dengan produk yang dibutuhkan petani dalam memproduksi dan konsumsi rumah tangga.
4. NTP dapat digunakan untuk memperoleh gambaran tentang perkembangan tingkat pendapatan petani di suatu wilayah dari waktu ke waktu yang dapat dipakai sebagai dasar kebijakan untuk memperbaiki daya tukar petani. Selain itu, NTP dapat juga digunakan untuk menunjukkan tingkat daya saing (*competitiveness*) produk pertanian dibandingkan produk lain.

#### 1.5. Klasifikasi Indeks.

Klasifikasi Indeks dalam penyusunan NTP terdiri dari Indeks Harga yang diterima Petani (It) dan Indeks Harga yang Dibayar Petani (Ib).

1. Indeks Harga yang diterima Petani (It) terdiri dari:
  - a. Subsektor tanaman pangan:
    - Tanaman Padi
    - Tanaman palawija

*see the fluctuation in the prices of goods/services needed to produce agricultural products.*

3. *The FTT as the utility to measure the trade-off of the products sold by farmers with the products needed by farmers in the production and consumption of households.*
4. *The FTT can be used to obtain an overview of the development of farmers 'income level in an area over time and can be used as a policy basis to improve farmers' welfare. In addition, FTT can also be used to demonstrate the competitiveness of agricultural products compared other products.*

#### 1.5. Index Classification

*Index Classification of FTT consist of the index of prices received by farmers (It) and the index of prices paid by formers index (Ib)*

1. *Index of prices received by farmer (It)*
  - a. *Food Crops:*
    - *Paddy*
    - *Secondary Crops*

- b. Subsektor Tanaman Hortikultura
    - Tanaman sayur-sayuran
    - Tanaman buah-buahan
    - Obat-obatan
  - c. Subsektor Tanaman Perkebunan Rakyat (TPR)
    - Kelompok Tanaman Perkebunan Rakyat
  - d. Subsektor Peternakan
    - Ternak besar
    - Ternak kecil
    - Unggas
    - Hasil ternak
  - e. Subsektor Perikanan
    - Penangkapan
    - Budidaya
2. Indeks harga yang dibayar petani (Ib) terdiri dari:
- a. Konsumsi rumah tangga (KRT)
    - Bahan makanan
    - Makanan jadi
    - Perumahan
    - Sandang

- b. *Horticultura Crops:*
    - *Vegetables*
    - *Fruits*
    - *Medicinal Plant*
  - c. *Smallholders Estate Crops*
    - *Smallholder Estate Crops*
  - d. *Animal Husbandry*
    - *Large Livestock*
    - *Small Livestock*
    - *Poultry*
    - *Livestock Product*
  - e. *Fishery*
    - *Capture Fisheries*
    - *Aquaculture*
2. *Index of Prices Paid Farmer (Ib):*
- a. *Houshold Consumption:*
    - *Foodstuff*
    - *Prepaid Food*
    - *Housing*
    - *Clothing*
    - *Health*

- Kesehatan
  - Pendidikan, rekreasi dan olahraga
  - Transportasi dan komunikasi
- b. Biaya Produksi dan penambahan barang modal (BPPBM)
- Bibit
  - Pupuk dan obat-obata
  - Transportasi
  - Biaya sewa dan pengeluaran lainnya
  - Penambahan barang modal
  - Upah buruh tani

- *Education, Recreation, and Sports*
  - *Transportation and Communication*
- b. *Cost of Production and Capital Addition (BPPBM)*
- *Seed*
  - *Fertilizer and Drugs*
  - *Transportation*
  - *Rental Cost and Other Expenditure*
  - *Capital Addition*
  - *Wages of Farm Labour*

# Rata-rata Nilai Tukar Petani

NTP Gabungan

2019 = 106,13

2018 = 105,86

## 2019



## 2018

## BAB II. ULASAN/REVIEW

---

### 2.1. Perkembangan Nilai Tukar Petani

Berdasarkan hasil pemantauan harga-harga pedesaan di Provinsi Nusa Tenggara Timur (NTT) pada tahun 2019, secara umum NTP per bulannya tidak mengalami perubahan ekstrim dengan rentang antara 105,01 sampai 106,90 pada periode Januari – Desember 2019. Dikarenakan angka tahun 2019 di atas 100, hal ini berarti secara umum dan rata-rata petani mengalami surplus ( $I_t > I_b$ ).

Pertumbuhan tahun ke tahun (*year on year, y-o-y*) NTP Bulan Desember 2019 Prov. NTT adalah -0,71 persen atau menurun dibandingkan dengan NTP Bulan Desember tahun 2018. Pertumbuhan y-o-y untuk  $I_t$  pada periode tersebut adalah 1,36 persen dan  $I_b$  tumbuh 2,08 pada periode yang sama. Karena pertumbuhan  $I_t$  lebih kecil dibandingkan  $I_b$ , hal inilah menyebabkan NTP 2019 y-o-y tumbuh negatif.

Tahun 2016 sampai 2019, nilai NTP memang di atas 100 namun dapat dilihat dari nilai  $I_b$  yang naik meningkat seiring dengan peningkatan nilai  $I_t$  maka dapat disimpulkan bahwa walaupun petani mengalami surplus, tapi itu belum dapat meningkatkan daya tukar

### 2.1. Growth of Farmers Term of Trade

*Based on the results of monitoring of rural prices in East Nusa Tenggara Province (NTT) in 2019, FTT per month generally did not experience extreme changes with the ratio between 105.01 to 106.90 in the period January - December 2019. In 2019 FTT is over 100, this means in general and the average farmer has a surplus ( $I_t > I_b$ ),*

*FTT Year-on-year (y-o-y) in December 2019 is -0.71 percent or increased than FTT December 2017. The y-o-y growth for  $I_t$  at that period was 1.36 percent and  $I_b$  2.08 in the same period.  $I_t$  grows smaller than  $I_b$ , so FTT y-o-y is negative.*

*In 2016 to 2019, the value of FTT is above 100 but can be seen from the increased  $I_b$  value increases along with the increase of  $I_t$ , so can be concluded that although farmers have a surplus, but that has not been able to raise the level of farmers' terms of trade. In 2019, farmers have been able to increase their income by 5-6 percent*



petani. Untuk tahun 2019, petani telah dapat meningkatkan pendapatannya 5-6 persen lebih besar dari pengeluaran konsumsi dan biaya produksi pertanian (nilai NTP antara 105-106).

Nilai NTP Nasional tahun 2019 tertinggi terjadi pada bulan Desember dengan nilai 104,46 dan terendah terjadi pada bulan April dengan nilai 102,23. Secara umum pada tahun 2019 NTP NTT lebih baik dibandingkan dengan NTP Nasional. Pertumbuhan y-o-y **Ib** Nasional adalah 2,88 sedangkan pertumbuhan y-o-y **It** adalah 3,85. Berbeda dengan di Provinsi NTT, pertumbuhan **It** yang lebih besar dibandingkan **Ib** yang menyebabkan nilai NTP Nasional tumbuh positif.

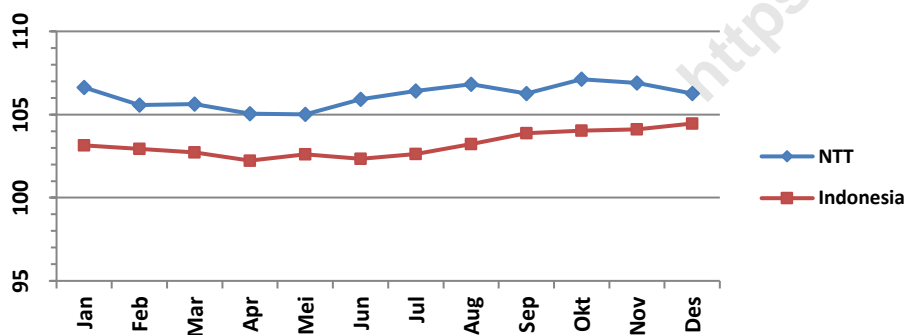

Gambar 2. Perkembangan Nilai NTP Prov. NTT dan Indonesia Tahun 2019

Picture 2. Growth of FTT NTT and Indonesia 2019

more than consumption expenditure and agricultural production costs (FTT value between 105-106).

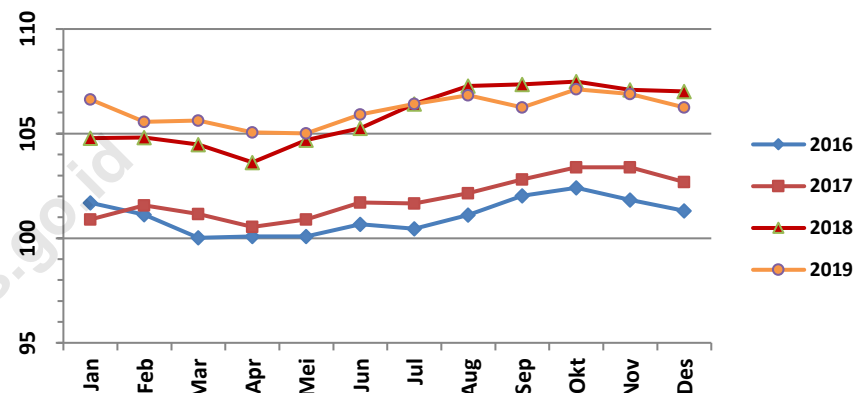

Gambar 1. Perkembangan Nilai NTP Prov. NTT Tahun 2016– 2019

Picture 1. Growth of FTT in NTT 2016-2019

The highest national FTT value in 2019 occurred in Desember (104,46) and the lowest occurred in April (102,23). In 2019 the NTT FTT is better than National. The national y-o-y growth of **Ib** is 2,88 while **It** is 3,85. The growth of **It** is greater than **Ib** which causes the value of National FTT is grow positive.

## 2.2 Nilai Tukar Petani Subsektor

### 1. Subsektor Padi & Palawija

NTP subsektor padi dan palawija terendah di Prov. NTT pada tahun 2019 terjadi pada bulan Juni dengan nilai 105,43. Jika dilihat secara mendalam, hal ini disebabkan karena nilai It yang cenderung turun pada pertengahan tahun terutama pada bulan Mei – Juli. Hal ini disebabkan karena pada bulan-bulan tersebut petani sedang panen raya sehingga harga jual menurun karena stok berlimpah. Pada tahun 2019 NTP terendah juga terjadi pada bulan Juni dengan nilai 105,43 dan hal ini juga terjadi karena turunnya nilai It pada bulan tersebut.

NTP tertinggi untuk subsektor padi dan palawija pada tahun 2019 terjadi pada bulan Januari dengan nilai 110,61. Tahun 2018 NTP tertinggi adalah 111,38 yang terjadi pada bulan Desember. Pada bulan ini harga jual pertanian meningkat karena hari raya dan belum musim panen (stok terbatas). Secara rata-rata nilai NTP tahun 2019 adalah 107,85 dan tahun 2018 adalah 108,24. Walaupun indeks harga yang dibayar dan biaya barang modal terus meningkat namun, indeks harga yang diterima petani jauh lebih tinggi dari kedua jenis pengeluaran

## 2.2. Farmers Terms Of Trade Subsector

### 1. Food Crops

The lowest FTT food crops in Prov. NTT in 2019 occurred in Juni (105,43). When viewed in depth, It decreased in Mei- July. This is because in those months the farmers are harvesting so the selling price decreases because of excess food stock. In 2019 the lowest FTT also occurred in Juni (105,43) and this is also happen because It decreased in that month.

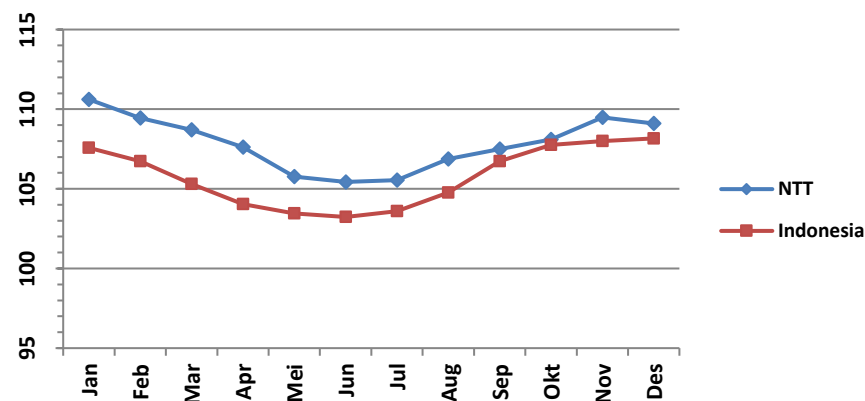

Gambar 3. Nilai NTP Subsektor Padi & Palawija Prov. NTT dan Indonesia 2019  
Picture 3. The value of Food crops FTT in NTT and Indonesia 2019

The highest FTT for the food crops sub-sectors in 2019 occurred in January (110,61). In 2018 the highest FTT was 111,38 in December.

tersebut. Ini membuktikan bahwa memang tahun 2019 lebih baik dibandingkan tahun 2018 dari sisi daya tukar petani.

## **2. Subsektor Hortikultura**

NTP subsektor hortikultura di tahun 2019 lebih baik dari tahun sebelumnya. Hal ini terlihat dari rata-rata nilai NTP 2019 sebesar 103,06 sedangkan 2018 sebesar 102,70. NTP subsektor hortikultura terendah di Prov. NTT pada tahun 2019 terjadi pada bulan Desember dengan nilai 102,19 dan tertinggi terjadi pada bulan Januari dengan nilai 104,07. Perkembangan NTP *year on year* sebesar 2,11 persen. Biaya produksi dan penambahan barang modal subsektor hortikultura sepanjang tahun mengalami peningkatan yang konstan. Hal ini berarti bahwa petani hortikultura setiap bulannya harus mengeluarkan biaya yang lebih untuk memenuhi biaya produksi dan pembelian barang modal.

*This month the selling price of agriculture increased due to the holiday and still growing season (limited food stock). The average value of FTT in 2019 is 107,85 and 2018 is 108,24. Although the paid price index and the cost of capital goods continue to increase, however, the received price index by farmers is much higher than the two types of expenditure. This proves that farmers terms of trade in 2019 better than 2018.*

## **2. Horticulture Crops Sub-sector**

*The horticulture sub-sector FTT in 2019 was better than the previous year. This can be seen from the average 2019 FTT value of 103.06 while 2018 is 102.70. The lowest horticultural sub-sector FTT in Prov. NTT in 2019 occurred in December (102.19) and the highest occurred in January (104.07). Year on year of FTT was 2.11 percent. Production costs and the addition of horticulture sub-sector capital goods have experienced constant increases throughout the year. This means that horticulture farmers must spend more money each month to producing and purchasing capital goods.*

*The average value of FTT of the national horticulture crops subsector in 2019 is 102,44 with range between 99,51 to 103,92.*

NTP subsektor hortikultura Nasional pada tahun 2019 secara rata-rata adalah 102,44 dengan nilai antara 99,51 sampai 103,92.

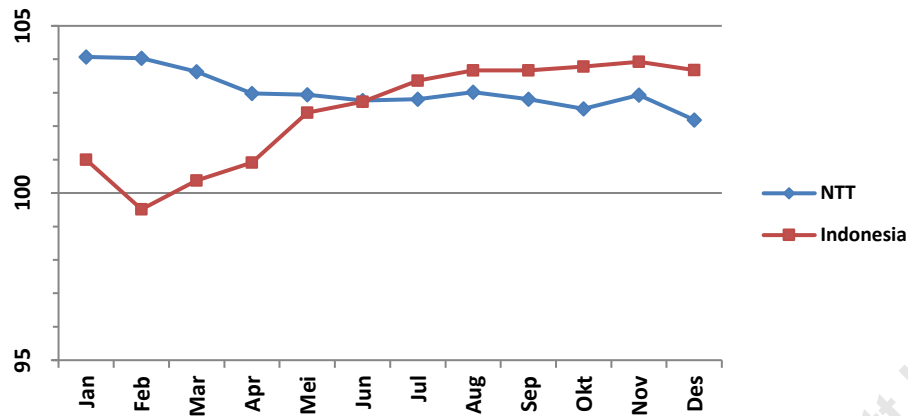

Gambar 4. Nilai NTP Subsektor Hortikultura Prov. NTT dan Indonesia 2019  
 Picture 4. The value of horticulture crops FTT in NTT and Indonesia 2019

### 3. Subsektor Perkebunan Rakyat

NTP subsektor perkebunan di tahun 2019 berkisar antara 99,81 sampai dengan 107,49. Rata-rata NTP Perkebunan di tahun 2019 adalah 103,02 menurun dibandingkan tahun 2018 (103,76).

Dapat dilihat dari nilai It yang diperoleh cenderung meningkat dan lebih besar dari nilai Ib yang menyatakan bahwa pendapatan petani lebih besar dibandingkan dengan pengeluaran yang dikeluarkan

### 3. Smallholders estate crops sub-sector

The NTP of the smallholders estate crops sub-sector in 2019 ranges from 99.81 to 107.49. The average FTT in 2019 was 103.02 smaller than 2018 (103.76).

It can be seen from the value of *It* is greater than the value of *Ib* which means that farmer income is greater than the expenditure. Pay index (*Ib*) in 2019 is dominated by clothing, foodstuffs, transportation and mining of capital goods.

The national FTT of this sub-sector in 2019 averaged 94,95 with a value between 93,82 and 96,07. The National FTT values also below 100 in 2019 are lower than the FTT values of Prov. NTT.

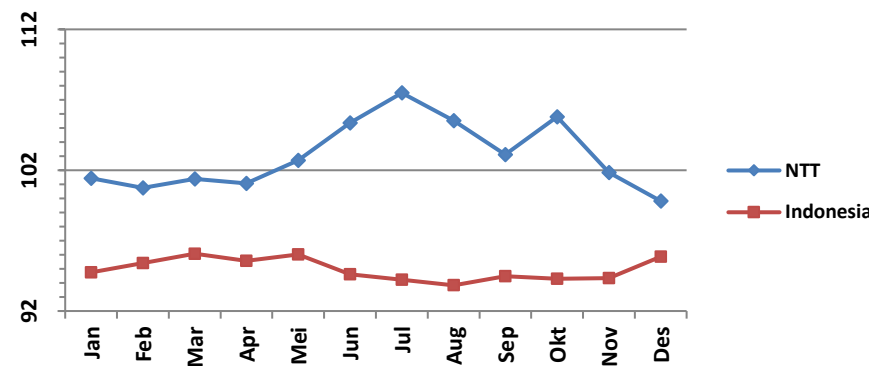

Gambar 5. Nilai NTP Subsektor Perkebunan Rakyat Prov. NTT dan Indonesia 2019  
 Picture 5. The FTT smallholders estate crops in NTT and Indonesia 2019

pada usaha perkebunan rakyat. Indeks bayar (Ib) tahun 2019 didominasi oleh sandang, bahan makanan, transportasi dan penambangan barang modal.

NTP subsektor perkebunan rakyat Nasional pada tahun 2019 secara rata-rata adalah 94,95 dengan nilai antara 93,82 sampai 96,07. Nilai NTP Nasional juga dibawah 100 pada tahun 2019 lebih rendah dari nilai NTP untuk Prov. NTT.

#### 4. Subsektor Peternakan

NTP subsektor peternakan pada tahun 2019 setiap bulannya diatas 100, yang berarti petani yang berusaha pada subsektor peternakan dapat memenuhi kebutuhan konsumsi dan biaya produksinya dari hasil pertanian. Dengan nilai **It** yang semakin meningkat bulan ke bulannya dan nilai **Ib** yang tumbuh relatif konstan, subsektor peternakan merupakan subsektor yang menguntungkan untuk petani.

NTP subsektor peternakan terendah di Prov. NTT pada tahun 2019 terjadi pada bulan Februari dengan nilai 106,78 tertinggi terjadi pada bulan Desember dengan nilai 112,04 dengan rata-rata tahun 2019 adalah 109,28. Indeks terbesar yang mempengaruhi peningkatan

#### 4. Animal husbandry subsector

*The FTT husbandry animal in 2019 is above 100, which means farmers have a surplus in this subsector. This subsector is profitable because **It** and **Ib** is growing relatively constant.*

*The lowest value of FTT animal husbandry in 2019 occurred in February (106,78), highest in December (112,04) and average 109,28. The largest index that affects the increase in **It** in 2019 is poultry commodities, especially broiler chicken, besides being a commodity with the shortest life cycle, it also has good prices.*

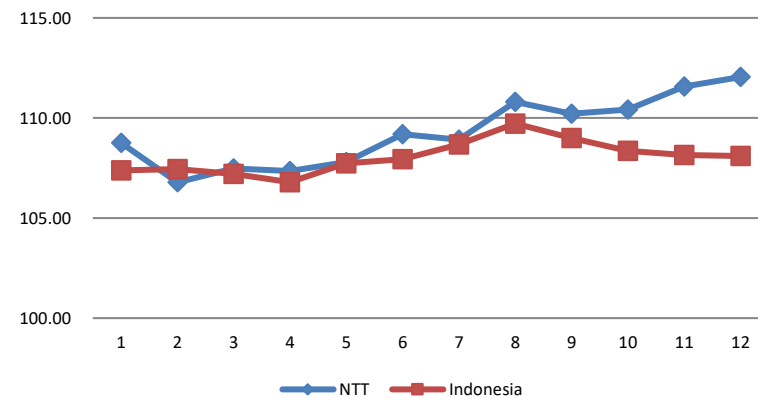

**Gambar 6. Nilai NTP Subsektor Peternakan Prov. NTT dan Indonesia 2019**  
*Picture 6. FTT animal husbandry in NTT and Indonesia 2019*

It di tahun 2019 adalah dari komoditas unggas khususnya ayam ras pegading, selain merupakan komoditas dengan siklus umur terpendek juga memiliki harga yang menjanjikan.

Pada level Nasional, NTP subsektor peternakan tahun 2019 juga di atas 100, dengan rata-rata 108,04 terendah 106,79 pada bulan April, dan tertinggi 109,72 pada bulan Agustus. Untuk tahun 2019 subsektor peternakan antara level nasional dan level Provinsi NTT sama – sama lebih baik dibandingkan dengan tahun 2018.

#### **5. Subsektor Perikanan**

NTP subsektor perikanan pada tahun 2019 setiap bulannya diatas 100, yang berarti petani yang berusaha pada subsektor perikanan dapat memenuhi kebutuhan konsumsi dan biaya produksinya dari hasil pertanian. Secara rata-rata pada tahun 2019 It untuk Penangkapan Ikan adalah 146,34 dan Budidaya Ikan adalah 126,97, dan rata-rata NTP tahun 2019 untuk subsektor perikanan adalah 108,46. Hal ini dapat disimpulkan bahwa subsektor penangkapan ikan lebih baik dibandingkan subsektor budidaya ikan.

NTP subsektor perikanan terendah di Prov. NTT pada tahun 2019 terjadi pada bulan Februari dengan nilai 107,15 tertinggi terjadi pada

*At the National level, the husbandry animal FTT in 2019 was also above 100, with an average of 108,04 the lowest of 106,79 in April, and the highest of 109.72 in August. In 2019 the husbandry animal between the national level and the NTT Province level is better than in 2018.*

#### **5. Fishery subsector**

*The FTT fishery subsector in 2019 is above 100, which means that farmers who work in the fisheries subsector can fulfill their consumption needs and production costs from agricultural products. The average of FTT capture fisheries 146,34 and aquaculture was 126,97, and the average of FTT fishery subsector is 108,46. It can be concluded that the capture fisheris is better than the aquaculture.*

*The FTT fishery subsector lower in february (107,15) and highest in October (109,76). When viewed from the type of business, fishing is more beneficial to fisherman when compared with aquaculture. This is caused by the type of catching fish and also has a higher price than aquaculture.*

bulan Oktober dengan nilai 109,76. Apabila dilihat dari jenis usaha, penangkapan ikan lebih memberikan keuntungan pada petani jika dibandingkan dengan budidaya. Hal ini disebabkan oleh jenis ikan tangkap yang beragam juga harganya lebih tinggi dibandingkan perikanan budidaya.

### 2.3. Inflasi Petani tingkat Pedesaan

Perubahan Indeks Konsumsi Rumah Tangga (IKRT) mencerminkan angka inflasi/deflasi di wilayah pedesaan. Secara umum di Provinsi Nusa Tenggara Timur pada Tahun 2019 di daerah pedesaan terjadi inflasi pedesaan, kecuali bulan Maret, Juni, dan Agustus, September. Inflasi pedesaan tertinggi terjadi pada bulan Desember yaitu sebesar 0,71 persen, sedangkan Inflasi pedesaan terendah terjadi di bulan Oktober yaitu sebesar 0,11 persen.

Dari grafik dapat terlihat bahwa Inflasi pedesaan di Prov. NTT tinggi pada awal tahun dan cenderung turun dan stabil, tetapi kembali meningkat pada akhir tahun. Hal ini dipengaruhi oleh kenaikan harga bahan makanan setelah perayaan Tahun Baru 2019 dan menjelang hari raya Natal 2019 dan Tahun Baru 2020.

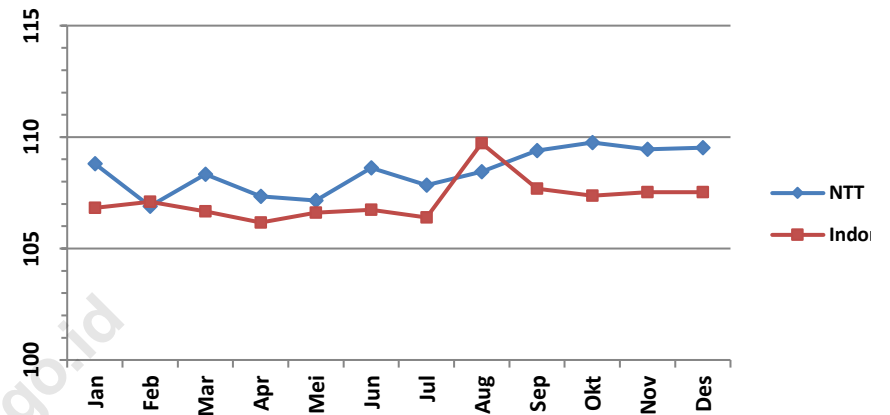

Gambar 7. Nilai NTP Subsektor Perikanan Prov. NTT dan Indonesia 2019  
 Picture 7. FTT fishery subsector in NTT and Indonesia 2019

### 2.3. Rural Farmers Inflation

*Changes in Household Consumption Index (IKRT) reflect inflation/deflation that occurred in rural areas. In general, there is rural inflation in NTT in 2019, except in Marc, June, August and September. The highest rural inflation occurred in December at 0,71 percent, while the lowest rural inflation occurred in October at 0,11 percent.*

*From the graph can be seen that rural inflation in Prov. NTT is high at the beginning of the year and tends to fall and stabilize, but*

Secara Nasional, pada Tahun 2019 terjadi inflasi pedesaan, kecuali bulan Februari dan September. Inflasi pedesaan tertinggi terjadi pada bulan April yaitu sebesar 0,79 persen, sedangkan Inflasi pedesaan terendah terjadi pada bulan Oktober yaitu sebesar 0,05 Persen.

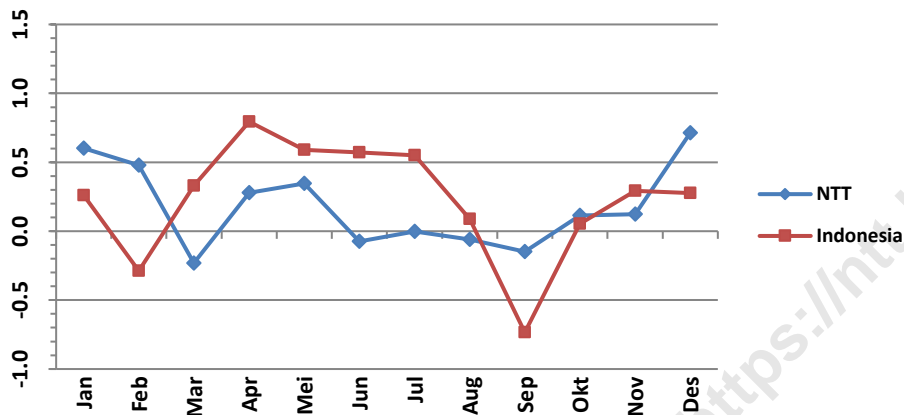

**Gambar 8. Inflasi Pedesaan Prov. NTT dan Indonesia Tahun 2019**  
*Picture 8. Rural inflation in NTT and Indonesia 2019*

*again increases by the end of the year. This is influenced by the rise in food prices after the 2019 New Year celebrations and ahead of the Christmas holidays 2019 and New Year 2020.*

*The national figures that in 2019 occurred rural inflation, except in February and September. The highest rural inflation occurred in April at 0,79 percent, while the lowest rural inflation occurred in October at 0,05 percent.*



## TABEL-TABEL/TABLES

<https://ntps.go.id>

**TABEL 15. NILAI TUKAR PETANI NUSA TENGGARA TIMUR TAHUN 2016 (2012 = 100)**

*Farmer's Terms of Trade East Nusa Tenggara 2016*

Rincian	Januari	Februari	Maret	April	Mei	Juni	Juli	Agustus	September	Oktober	November	Desember
<b>Indeks Diterima Petani (It)</b>	<b>121,78</b>	<b>121,68</b>	<b>120,48</b>	<b>120,64</b>	<b>120,64</b>	<b>121,40</b>	<b>121,38</b>	<b>122,62</b>	<b>123,65</b>	<b>124,20</b>	<b>124,17</b>	<b>124,54</b>
<b>Indeks Dibayar Petani (Ib)</b>	<b>119,75</b>	<b>120,31</b>	<b>120,46</b>	<b>120,54</b>	<b>120,54</b>	<b>120,59</b>	<b>120,82</b>	<b>121,27</b>	<b>121,19</b>	<b>121,27</b>	<b>121,94</b>	<b>122,93</b>
<b>Konsumsi Rumah Tangga</b>	<b>122,14</b>	<b>122,77</b>	<b>122,92</b>	<b>122,98</b>	<b>122,98</b>	<b>123,05</b>	<b>123,31</b>	<b>123,81</b>	<b>123,64</b>	<b>123,68</b>	<b>124,51</b>	<b>125,68</b>
Bahan Makanan	128,33	129,14	129,19	129,06	129,06	128,24	128,22	129,06	128,43	127,95	129,41	131,43
Makanan Jadi	117,64	118,48	119,49	120,20	120,20	121,70	122,86	123,21	123,95	124,82	125,07	125,09
Perumahan	113,70	114,11	114,36	114,84	114,84	115,37	115,34	115,48	115,34	116,08	116,52	116,94
Sandang	124,11	124,61	125,13	125,22	125,22	125,79	126,97	126,91	126,80	127,21	127,30	129,19
Kesehatan	112,46	113,05	113,74	113,74	113,74	114,02	114,09	114,37	115,05	115,07	115,02	115,84
Pendidikan, Rekreasi & Olah raga	107,74	107,90	107,96	108,06	108,06	108,16	108,28	108,48	108,49	108,54	109,10	109,26
Transportasi dan Komunikasi	123,10	123,05	121,41	120,64	120,64	121,77	121,83	121,91	121,89	121,95	122,01	122,27
<b>BPPBM</b>	<b>111,15</b>	<b>111,47</b>	<b>111,55</b>	<b>111,76</b>	<b>111,76</b>	<b>111,72</b>	<b>111,83</b>	<b>112,09</b>	<b>112,30</b>	<b>112,51</b>	<b>112,54</b>	<b>112,87</b>
Bibit	110,35	110,27	110,38	110,32	110,32	110,14	110,45	110,63	110,49	110,66	110,92	111,38
Obat-obatan & Pupuk	109,06	109,46	109,90	109,98	109,98	109,88	109,95	110,47	110,65	111,20	111,20	111,80
Sewa Lahan, Pajak & Lainnya	107,46	107,60	107,70	107,68	107,68	107,84	108,06	108,13	108,35	108,75	108,85	108,93
Transportasi	127,05	126,70	124,70	124,59	124,59	124,36	124,42	124,42	124,55	124,75	124,82	124,58
Penambahan Barang Modal	110,77	111,24	111,43	111,90	111,90	111,76	111,93	111,89	111,79	111,78	111,67	111,88
Upah Buruh Tani	107,53	107,96	108,49	109,00	109,00	109,08	109,08	109,52	109,80	109,80	109,80	110,17
<b>Nilai Tukar Petani 2016</b>	<b>101,69</b>	<b>101,13</b>	<b>100,02</b>	<b>100,08</b>	<b>100,08</b>	<b>100,67</b>	<b>100,46</b>	<b>101,11</b>	<b>102,03</b>	<b>102,41</b>	<b>101,83</b>	<b>101,31</b>
<b>Nilai Tukar Petani 2015</b>	<b>100,89</b>	<b>101,57</b>	<b>101,16</b>	<b>100,54</b>	<b>100,89</b>	<b>101,71</b>	<b>101,66</b>	<b>102,15</b>	<b>102,81</b>	<b>103,39</b>	<b>103,49</b>	<b>102,69</b>

**TABEL 16. NILAI TUKAR PETANI SEKTOR TANAMAN PANGAN NUSA TENGGARA TIMUR TAHUN 2016 (2012 = 100)**

*Farmer's Terms of Trade of Food Crops Subsector in NTT 2016*

Rincian	Januari	Februari	Maret	April	Mei	Juni	Juli	Agustus	September	Oktober	November	Desember
<b>Indeks Diterima Petani (It)</b>	<b>126,65</b>	<b>127,14</b>	<b>126,53</b>	<b>124,61</b>	<b>124,07</b>	<b>122,72</b>	<b>122,22</b>	<b>124,92</b>	<b>126,65</b>	<b>126,70</b>	<b>128,68</b>	<b>130,47</b>
Padi	133,23	132,15	132,15	132,55	136,21	133,65	133,65	137,57	136,26	136,26	139,95	140,06
Palawija	123,89	125,04	124,17	121,28	118,99	118,14	117,43	119,62	122,63	122,69	123,96	126,45
<b>Indeks Dibayar Petani (Ib)</b>	<b>120,33</b>	<b>121,04</b>	<b>121,36</b>	<b>121,11</b>	<b>121,33</b>	<b>121,42</b>	<b>121,62</b>	<b>122,15</b>	<b>122,06</b>	<b>122,17</b>	<b>122,83</b>	<b>123,83</b>
<b>Konsumsi Rumah Tangga</b>	<b>121,86</b>	<b>122,59</b>	<b>122,98</b>	<b>122,72</b>	<b>122,78</b>	<b>122,90</b>	<b>123,12</b>	<b>123,64</b>	<b>123,45</b>	<b>123,51</b>	<b>124,32</b>	<b>125,45</b>
Bahan Makanan	128,33	129,32	129,71	129,27	129,14	128,38	128,30	129,18	128,50	128,06	129,52	131,48
Makanan Jadi	117,49	118,33	119,05	119,39	120,00	121,57	122,68	123,03	123,71	124,58	124,82	124,81
Perumahan	113,53	113,94	114,10	114,18	114,69	115,20	115,13	115,19	115,08	115,69	116,06	116,44
Sandang	124,45	124,97	125,44	125,50	125,64	126,17	127,30	127,33	127,19	127,66	127,70	129,53
Kesehatan	112,07	112,63	113,14	113,24	113,24	113,55	113,63	113,93	114,61	114,60	114,58	115,36
Pendidikan, Rekreasi & Olah raga	105,97	106,26	106,26	106,29	106,44	106,53	106,66	106,93	106,96	107,03	107,75	107,90
Transportasi dan Komunikasi	120,87	120,90	121,03	119,44	118,72	119,81	119,85	119,93	119,97	120,00	120,07	120,36
<b>BPPBM</b>	<b>114,20</b>	<b>114,79</b>	<b>114,86</b>	<b>114,65</b>	<b>115,51</b>	<b>115,47</b>	<b>115,59</b>	<b>116,15</b>	<b>116,47</b>	<b>116,81</b>	<b>116,86</b>	<b>117,35</b>
Bibit	117,72	118,43	118,43	117,77	117,77	117,17	116,40	117,26	117,76	118,35	119,02	119,90
Obat-obatan & Pupuk	111,51	112,49	112,91	113,11	113,22	113,24	113,56	114,58	114,42	114,99	115,00	115,60
Sewa Lahan, Pajak & Lainnya	112,73	112,73	112,75	112,75	112,75	112,74	112,74	112,93	113,12	114,37	114,37	114,43
Transportasi	125,43	125,12	125,08	121,86	122,86	122,81	122,75	122,79	122,72	122,69	122,74	121,77
Penambahan Barang Modal	113,27	113,65	113,66	113,66	114,80	114,43	115,32	115,18	114,52	114,53	114,57	114,61
Upah Buruh Tani	114,00	114,87	114,85	114,85	116,37	116,45	116,45	117,20	118,13	118,13	118,13	119,07
<b>Nilai Tukar Petani 2016</b>	<b>105,25</b>	<b>105,04</b>	<b>104,26</b>	<b>102,89</b>	<b>102,26</b>	<b>101,07</b>	<b>100,49</b>	<b>102,27</b>	<b>103,76</b>	<b>103,71</b>	<b>104,76</b>	<b>105,36</b>
<b>Nilai Tukar Petani 2015</b>	<b>104,16</b>	<b>105,36</b>	<b>107,11</b>	<b>105,78</b>	<b>104,86</b>	<b>104,14</b>	<b>102,91</b>	<b>102,95</b>	<b>104,70</b>	<b>106,88</b>	<b>106,13</b>	<b>105,55</b>

**TABEL 17. NILAI TUKAR PETANI SEKTOR HORTIKULTURA NUSA TENGGARA TIMUR TAHUN 2016 (2012 = 100)**

*Farmer's Terms of Trade of Horticulture Crops Subsector in NTT 2016*

Rincian	Januari	Februari	Maret	April	Mei	Juni	Juli	Agustus	September	Oktober	November	Desember
<b>Indeks Diterima Petani (It)</b>	<b>119,20</b>	<b>119,58</b>	<b>119,26</b>	<b>118,35</b>	<b>119,46</b>	<b>120,39</b>	<b>119,37</b>	<b>119,40</b>	<b>120,76</b>	<b>121,57</b>	<b>121,18</b>	<b>121,09</b>
Sayur-sayuran	114,83	116,14	115,14	113,38	114,80	115,36	114,33	113,50	114,96	116,09	116,00	117,60
Buah-buahan	121,17	121,26	121,15	120,44	121,49	122,61	121,59	121,90	123,29	124,03	123,50	122,85
Tanaman Obat	102,93	103,35	103,35	104,36	104,31	103,26	102,23	102,23	101,71	101,85	102,32	102,96
<b>Indeks Dibayar Petani (Ib)</b>	<b>120,14</b>	<b>120,71</b>	<b>121,09</b>	<b>121,00</b>	<b>121,06</b>	<b>121,13</b>	<b>121,33</b>	<b>121,79</b>	<b>121,67</b>	<b>121,71</b>	<b>122,38</b>	<b>123,35</b>
<b>Konsumsi Rumah Tangga</b>	<b>121,69</b>	<b>122,38</b>	<b>122,82</b>	<b>122,59</b>	<b>122,64</b>	<b>122,76</b>	<b>122,99</b>	<b>123,52</b>	<b>123,37</b>	<b>123,37</b>	<b>124,17</b>	<b>125,31</b>
Bahan Makanan	127,21	128,11	128,59	128,19	128,08	127,35	127,28	128,19	127,59	127,09	128,44	130,41
Makanan Jadi	117,63	118,51	119,29	119,64	120,22	121,70	122,82	123,19	123,97	124,86	125,11	125,08
Perumahan	114,07	114,51	114,73	114,80	115,32	116,07	116,07	116,16	116,06	116,65	117,10	117,55
Sandang	123,84	124,31	124,78	124,80	124,91	125,44	126,75	126,60	126,47	126,90	126,97	128,93
Kesehatan	112,62	113,23	113,72	113,82	113,82	114,12	114,16	114,41	115,08	115,03	115,03	115,83
Pendidikan, Rekreasi & Olah raga	105,68	105,87	105,87	105,97	106,08	106,19	106,30	106,43	106,48	106,53	107,15	107,27
Transportasi dan Komunikasi	124,80	124,74	124,79	123,36	122,52	123,72	123,79	123,86	123,78	123,84	123,90	124,10
<b>BPPBM</b>	<b>112,29</b>	<b>112,30</b>	<b>112,40</b>	<b>112,97</b>	<b>113,08</b>	<b>112,90</b>	<b>112,96</b>	<b>113,07</b>	<b>113,08</b>	<b>113,32</b>	<b>113,34</b>	<b>113,49</b>
Bibit	116,17	114,12	114,94	115,98	116,99	117,01	117,78	117,23	116,45	116,79	116,79	116,05
Obat-obatan & Pupuk	113,92	114,22	114,36	114,21	114,76	113,89	113,81	114,25	114,24	115,32	115,32	115,13
Sewa Lahan, Pajak & Lainnya	103,61	104,52	104,52	104,61	104,10	104,28	104,28	104,31	104,82	104,98	104,83	104,95
Transportasi	124,41	123,73	123,96	120,54	119,91	118,96	118,97	119,51	119,41	119,48	120,08	120,09
Penambahan Barang Modal	111,28	111,63	111,32	112,49	112,65	112,58	112,65	112,65	112,65	112,54	112,28	112,89
Upah Buruh Tani	110,02	110,02	110,12	112,99	113,28	113,59	113,59	113,59	113,59	113,59	113,59	114,05
<b>Nilai Tukar Petani 2016</b>	<b>99,22</b>	<b>99,06</b>	<b>98,49</b>	<b>97,81</b>	<b>98,68</b>	<b>99,39</b>	<b>98,39</b>	<b>98,04</b>	<b>99,25</b>	<b>99,89</b>	<b>99,02</b>	<b>98,17</b>
<b>Nilai Tukar Petani 2015</b>	<b>98,69</b>	<b>100,42</b>	<b>99,29</b>	<b>99,09</b>	<b>99,49</b>	<b>99,92</b>	<b>100,24</b>	<b>100,83</b>	<b>100,88</b>	<b>100,27</b>	<b>99,88</b>	<b>99,70</b>

**TABEL 18. NILAI TUKAR PETANI SEKTOR PERKEBUNAN RAKYAT NUSA TENGGARA TIMUR TAHUN 2016 (2012 = 100)**

*Farmer's Terms of Trade of smallholders Estate Crops Subsector in NTT 2016*

Rincian	Januari	Februari	Maret	April	Mei	Juni	Juli	Agustus	September	Oktober	November	Desember
<b>Indeks Diterima Petani (It)</b>	<b>116,12</b>	<b>114,81</b>	<b>115,15</b>	<b>113,71</b>	<b>113,21</b>	<b>116,06</b>	<b>117,00</b>	<b>118,32</b>	<b>118,71</b>	<b>120,11</b>	<b>117,79</b>	<b>116,89</b>
Tanaman Perkebunan Rakyat	116,12	114,81	115,15	113,71	113,21	116,06	117,00	118,32	118,71	120,11	117,79	116,89
<b>Indeks Dibayar Petani (Ib)</b>	<b>121,23</b>	<b>121,69</b>	<b>122,04</b>	<b>121,88</b>	<b>122,07</b>	<b>122,12</b>	<b>122,37</b>	<b>122,84</b>	<b>122,73</b>	<b>122,77</b>	<b>123,51</b>	<b>124,64</b>
<b>Konsumsi Rumah Tangga</b>	<b>123,39</b>	<b>123,86</b>	<b>124,26</b>	<b>124,14</b>	<b>124,35</b>	<b>124,40</b>	<b>124,71</b>	<b>125,20</b>	<b>125,09</b>	<b>125,13</b>	<b>126,04</b>	<b>127,34</b>
Bahan Makanan	129,37	129,87	130,37	130,22	130,33	129,59	129,70	130,48	130,00	129,45	131,02	133,26
Makanan Jadi	117,97	118,78	119,30	119,61	120,58	122,03	123,28	123,58	124,38	125,22	125,52	125,64
Perumahan	114,69	115,05	115,22	115,27	115,65	116,11	116,11	116,37	116,18	117,33	117,91	118,21
Sandang	124,48	125,06	125,58	125,64	125,73	126,37	127,49	127,54	127,42	127,75	127,86	129,65
Kesehatan	113,07	113,65	114,31	114,45	114,45	114,72	114,80	115,07	115,86	115,89	115,78	116,72
Pendidikan, Rekreasi & Olah raga	113,05	113,10	113,10	113,16	113,20	113,28	113,38	113,52	113,51	113,53	113,68	113,86
Transportasi dan Komunikasi	125,50	125,44	125,52	123,97	123,18	124,33	124,40	124,48	124,48	124,55	124,62	124,87
<b>BPPBM</b>	<b>109,92</b>	<b>110,37</b>	<b>110,44</b>	<b>110,05</b>	<b>110,13</b>	<b>110,16</b>	<b>110,17</b>	<b>110,47</b>	<b>110,42</b>	<b>110,38</b>	<b>110,28</b>	<b>110,53</b>
Bibit	99,26	99,26	99,43	99,43	99,43	99,43	100,13	100,13	99,61	99,32	98,66	99,05
Obat-obatan & Pupuk	104,28	104,15	104,15	104,05	104,52	104,90	104,53	105,05	105,17	105,12	104,98	106,22
Sewa Lahan, Pajak & Lainnya	101,87	101,87	101,87	101,35	101,35	101,42	102,28	102,28	102,28	102,28	102,80	102,83
Transportasi	122,28	121,89	122,06	120,36	119,87	119,82	120,35	119,87	119,95	119,75	119,65	119,68
Penambahan Barang Modal	115,17	116,30	116,44	116,22	116,63	116,58	116,12	116,12	115,89	115,94	115,63	115,95
Upah Buruh Tani	105,09	105,79	105,79	105,79	105,79	105,79	105,79	106,66	106,66	106,66	106,66	106,66
<b>Nilai Tukar Petani 2016</b>	<b>95,79</b>	<b>94,35</b>	<b>94,35</b>	<b>93,30</b>	<b>92,74</b>	<b>95,04</b>	<b>95,61</b>	<b>96,32</b>	<b>96,72</b>	<b>97,84</b>	<b>95,36</b>	<b>93,78</b>
<b>Nilai Tukar Petani 2015</b>	<b>94,96</b>	<b>93,97</b>	<b>91,09</b>	<b>90,65</b>	<b>93,06</b>	<b>96,43</b>	<b>97,23</b>	<b>97,84</b>	<b>98,63</b>	<b>99,04</b>	<b>100,86</b>	<b>99,06</b>

**TABEL 19. NILAI TUKAR PETANI SEKTOR PETERNAKAN NUSA TENGGARA TIMUR TAHUN 2016 (2012 = 100)**

*Farmer's Terms of Trade of Animal Husbandry Subsector in NTT 2016*

Rincian	Januari	Februari	Maret	April	Mei	Juni	Juli	Agustus	September	Oktober	November	Desember
<b>Indeks Diterima Petani (It)</b>	<b>123,29</b>	<b>123,36</b>	<b>123,58</b>	<b>123,56</b>	<b>124,54</b>	<b>125,62</b>	<b>125,82</b>	<b>126,21</b>	<b>126,85</b>	<b>127,05</b>	<b>127,21</b>	<b>127,40</b>
Ternak Besar	119,58	118,83	119,20	120,05	120,66	121,75	122,18	122,46	123,15	123,31	123,35	122,97
Ternak Kecil	128,69	130,04	130,13	128,49	130,14	131,15	130,63	131,33	131,80	132,04	132,24	133,35
Unggas	131,05	132,26	131,63	131,96	133,46	134,72	137,52	136,53	137,77	139,01	140,40	141,07
Hasil Ternak	122,86	122,72	122,72	123,75	123,11	124,79	124,79	126,51	126,87	125,16	125,07	125,26
<b>Indeks Dibayar Petani (Ib)</b>	<b>117,37</b>	<b>117,86</b>	<b>118,28</b>	<b>118,02</b>	<b>117,89</b>	<b>117,87</b>	<b>118,10</b>	<b>118,43</b>	<b>118,43</b>	<b>118,53</b>	<b>119,14</b>	<b>120,05</b>
<b>Konsumsi Rumah Tangga</b>	<b>121,64</b>	<b>122,28</b>	<b>122,74</b>	<b>122,27</b>	<b>122,23</b>	<b>122,21</b>	<b>122,44</b>	<b>122,91</b>	<b>122,71</b>	<b>122,73</b>	<b>123,54</b>	<b>124,69</b>
Bahan Makanan	128,20	129,08	129,66	128,94	128,62	127,57	127,52	128,35	127,61	127,10	128,56	130,58
Makanan Jadi	117,58	118,41	119,14	119,47	120,13	121,58	122,70	123,06	123,84	124,72	124,93	124,96
Perumahan	112,44	112,87	112,99	113,07	113,60	114,06	114,00	114,09	113,97	114,59	114,98	115,44
Sandang	123,67	124,08	124,47	124,50	124,53	125,10	126,34	126,15	126,07	126,48	126,64	128,69
Kesehatan	112,19	112,79	113,41	113,58	113,58	113,81	113,90	114,19	114,77	114,84	114,76	115,59
Pendidikan, Rekreasi & Olah raga	106,18	106,29	106,29	106,36	106,43	106,56	106,70	106,91	106,90	106,96	107,65	107,86
Transportasi dan Komunikasi	122,62	122,55	122,64	120,41	119,61	120,74	120,83	120,89	120,82	120,89	120,95	121,22
<b>BPPBM</b>	<b>107,53</b>	<b>107,66</b>	<b>107,98</b>	<b>108,20</b>	<b>107,88</b>	<b>107,89</b>	<b>108,09</b>	<b>108,11</b>	<b>108,55</b>	<b>108,84</b>	<b>108,99</b>	<b>109,35</b>
Bibit	108,89	109,22	109,04	108,97	108,02	107,90	108,79	108,89	108,77	108,84	109,71	110,60
Obat-obatan & Pupuk	107,49	107,82	108,69	108,87	108,20	108,03	108,30	108,31	109,09	109,78	109,91	110,49
Sewa Lahan, Pajak & Lainnya	109,13	109,00	109,15	109,82	110,10	110,57	110,57	110,57	110,84	110,84	110,83	110,97
Transportasi	135,34	135,31	135,54	135,67	135,02	134,90	134,74	134,74	135,31	136,26	136,22	136,36
Penambahan Barang Modal	103,22	103,22	103,22	103,36	103,36	103,36	103,36	103,36	103,90	103,90	103,90	103,90
Upah Buruh Tani	100,58	100,58	100,58	100,58	100,58	100,58	100,58	100,58	100,58	100,58	100,58	100,58
<b>Nilai Tukar Petani 2016</b>	<b>105,04</b>	<b>104,66</b>	<b>104,48</b>	<b>104,69</b>	<b>105,64</b>	<b>106,57</b>	<b>106,54</b>	<b>106,57</b>	<b>107,11</b>	<b>107,19</b>	<b>106,77</b>	<b>106,12</b>
<b>Nilai Tukar Petani 2015</b>	<b>104,24</b>	<b>105,25</b>	<b>105,19</b>	<b>105,03</b>	<b>104,78</b>	<b>105,24</b>	<b>105,39</b>	<b>106,24</b>	<b>105,93</b>	<b>105,72</b>	<b>105,58</b>	<b>105,06</b>

**TABEL 20. NILAI TUKAR PETANI SEKTOR PERIKANAN NUSA TENGGARA TIMUR TAHUN 2016 (2012 = 100)**

*Farmer's Terms of Trade of Fishery Subsector in NTT 2016*

Rincian	Januari	Februari	Maret	April	Mei	Juni	Juli	Agustus	September	Oktober	November	Desember
<b>Indeks Diterima Petani (It)</b>	<b>123,17</b>	<b>122,81</b>	<b>121,77</b>	<b>122,83</b>	<b>122,41</b>	<b>123,34</b>	<b>124,58</b>	<b>124,97</b>	<b>125,57</b>	<b>124,73</b>	<b>124,04</b>	<b>125,57</b>
Penangkapan	124,68	124,36	123,21	124,65	124,09	124,99	126,87	127,43	128,00	126,97	126,06	128,25
Budidaya	119,38	118,95	118,20	118,29	118,21	119,20	118,87	118,81	119,51	119,16	119,01	118,89
<b>Indeks Dibayar Petani (Ib)</b>	<b>119,92</b>	<b>120,24</b>	<b>120,42</b>	<b>119,31</b>	<b>119,22</b>	<b>119,39</b>	<b>119,77</b>	<b>120,15</b>	<b>120,10</b>	<b>120,30</b>	<b>120,78</b>	<b>121,29</b>
<b>Konsumsi Rumah Tangga</b>	<b>121,23</b>	<b>121,79</b>	<b>122,23</b>	<b>121,94</b>	<b>121,86</b>	<b>122,13</b>	<b>122,70</b>	<b>123,21</b>	<b>123,00</b>	<b>123,24</b>	<b>124,00</b>	<b>124,68</b>
Bahan Makanan	127,30	127,76	127,89	127,23	126,57	125,81	125,96	126,54	126,09	125,98	127,30	128,08
Makanan Jadi	116,40	117,33	118,10	118,20	119,00	121,22	122,76	123,16	123,57	124,41	124,56	124,48
Perumahan	117,04	117,63	118,43	118,77	118,92	119,24	119,94	120,65	119,96	120,40	121,08	122,59
Sandang	122,36	123,09	124,00	124,03	124,14	124,64	125,31	125,45	125,37	125,86	125,90	126,87
Kesehatan	112,70	113,44	113,54	113,69	113,69	113,98	113,99	114,26	114,93	115,06	115,21	115,51
Pendidikan, Rekreasi & Olah raga	107,14	107,19	107,19	107,27	107,31	107,39	107,55	107,75	107,78	107,84	108,56	108,55
Transportasi dan Komunikasi	116,67	116,18	116,30	113,53	113,50	114,13	114,07	114,75	114,65	114,65	114,69	114,59
<b>BPPBM</b>	<b>117,17</b>	<b>116,99</b>	<b>116,61</b>	<b>113,80</b>	<b>113,68</b>	<b>113,63</b>	<b>113,60</b>	<b>113,72</b>	<b>114,03</b>	<b>114,10</b>	<b>114,01</b>	<b>114,17</b>
Bibit	102,45	102,32	101,72	101,72	101,72	103,41	103,45	103,45	103,66	103,05	103,05	103,80
Obat-obatan & Pupuk	107,29	107,18	107,67	108,08	108,08	108,27	108,83	109,20	109,71	110,23	110,43	110,64
Sewa Lahan, Pajak & Lainnya	112,12	112,48	112,21	112,22	112,33	112,18	112,37	112,39	112,71	112,79	112,79	112,80
Transportasi	128,22	126,87	126,23	117,96	117,48	117,34	116,96	117,10	117,03	117,11	116,76	116,83
Penambahan Barang Modal	111,07	111,79	111,76	112,39	112,47	112,45	112,50	112,72	113,31	113,36	113,49	113,93
Upah Buruh Tani	107,13	107,22	107,22	107,22	107,22	107,22	107,22	107,22	107,52	107,52	107,52	107,52
<b>Nilai Tukar Petani 2016</b>	<b>102,71</b>	<b>102,14</b>	<b>101,12</b>	<b>102,95</b>	<b>102,67</b>	<b>103,31</b>	<b>104,02</b>	<b>104,01</b>	<b>104,55</b>	<b>103,69</b>	<b>102,70</b>	<b>103,53</b>
<b>Nilai Tukar Petani 2015</b>	<b>104,02</b>	<b>104,51</b>	<b>104,50</b>	<b>102,53</b>	<b>103,31</b>	<b>103,73</b>	<b>104,66</b>	<b>104,87</b>	<b>105,10</b>	<b>104,55</b>	<b>103,56</b>	<b>102,76</b>

**TABEL 21. NILAI TUKAR PETANI INDONESIA TAHUN 2016(2012 = 100)**

*Farmer's Terms of Trade Indonesia 2016*

Rincian	Januari	Februari	Maret	April	Mei	Juni	Juli	Agustus	September	Oktober	November	Desember
<b>Indeks Diterima Petani (It)</b>	<b>125,31</b>	<b>125,08</b>	<b>124,81</b>	<b>124,18</b>	<b>124,70</b>	<b>125,18</b>	<b>125,78</b>	<b>126,16</b>	<b>127,07</b>	<b>126,79</b>	<b>127,13</b>	<b>127,81</b>
<b>Indeks Dibayar Petani (Ib)</b>	<b>122,20</b>	<b>122,35</b>	<b>123,18</b>	<b>122,68</b>	<b>122,80</b>	<b>123,37</b>	<b>124,06</b>	<b>124,22</b>	<b>124,56</b>	<b>124,66</b>	<b>125,49</b>	<b>125,94</b>
<b>Konsumsi Rumah Tangga</b>	<b>126,41</b>	<b>126,52</b>	<b>127,72</b>	<b>127,08</b>	<b>127,24</b>	<b>128,00</b>	<b>128,97</b>	<b>129,04</b>	<b>129,46</b>	<b>129,50</b>	<b>130,63</b>	<b>131,17</b>
Bahan Makanan	136,03	135,89	138,44	137,30	137,00	137,87	139,59	139,45	140,07	139,71	142,02	142,89
Makanan Jadi	121,40	122,01	122,59	123,05	124,16	125,47	126,26	126,44	126,86	127,34	127,79	128,23
Perumahan	119,39	119,51	119,73	119,90	120,15	120,49	120,76	121,02	121,22	121,55	121,88	122,13
Sandang	119,41	119,76	120,06	120,27	120,56	121,67	122,26	122,51	122,80	123,01	123,27	123,57
Kesehatan	115,82	116,15	116,48	116,78	117,04	117,35	117,65	117,99	118,38	118,70	119,05	119,36
Pendidikan, Rekreasi & Olah raga	113,24	113,38	113,48	113,60	113,75	113,95	114,48	114,88	114,99	115,26	115,35	115,51
Transportasi dan Komunikasi	122,71	122,52	122,56	119,76	119,58	119,75	119,89	119,94	120,05	120,16	120,39	120,58
<b>BPPBM</b>	<b>113,79</b>	<b>114,03</b>	<b>114,16</b>	<b>113,97</b>	<b>114,02</b>	<b>114,19</b>	<b>114,33</b>	<b>114,61</b>	<b>114,80</b>	<b>115,00</b>	<b>115,23</b>	<b>115,44</b>
Bibit	113,16	113,15	113,27	113,55	113,78	113,87	114,06	114,35	114,46	114,65	114,73	114,91
Obat-obatan & Pupuk	109,91	110,14	110,18	110,15	110,11	110,28	110,32	110,54	110,70	110,77	111,02	111,23
Sewa Lahan, Pajak & Lainnya	111,39	111,64	111,80	111,89	112,00	112,12	112,25	112,44	112,60	112,81	112,94	113,11
Transportasi	126,82	126,49	126,55	122,40	122,21	122,19	122,34	122,46	122,61	122,75	122,88	122,96
Penambahan Barang Modal	113,30	113,56	113,67	113,88	113,88	114,04	114,23	114,51	114,64	114,80	115,03	115,19
Upah Buruh Tani	114,70	115,18	115,48	115,89	116,05	116,30	116,51	116,84	117,12	117,44	117,80	118,07
<b>Nilai Tukar Petani 2016</b>	<b>102,55</b>	<b>102,23</b>	<b>101,32</b>	<b>101,22</b>	<b>101,55</b>	<b>101,47</b>	<b>101,39</b>	<b>101,56</b>	<b>102,02</b>	<b>101,71</b>	<b>101,31</b>	<b>101,49</b>
<b>Nilai Tukar Petani 2015</b>	<b>101,86</b>	<b>102,19</b>	<b>101,50</b>	<b>100,14</b>	<b>100,02</b>	<b>100,52</b>	<b>100,97</b>	<b>101,28</b>	<b>102,33</b>	<b>102,46</b>	<b>102,95</b>	<b>102,83</b>



**TABEL 22. NILAI TUKAR PETANI SEKTOR TANAMAN PANGAN INDONESIA TAHUN 2016 (2012 = 100)**

*Farmer's Terms of Trade of Food Crops Subsector Indonesia 2016*

Rincian	Januari	Februari	Maret	April	Mei	Juni	Juli	Agustus	September	Oktober	November	Desember
<b>Indeks Diterima Petani (It)</b>	<b>129,39</b>	<b>128,80</b>	<b>126,60</b>	<b>123,61</b>	<b>123,74</b>	<b>124,46</b>	<b>124,57</b>	<b>124,59</b>	<b>125,49</b>	<b>125,64</b>	<b>126,07</b>	<b>126,58</b>
Padi	127,10	125,75	123,32	119,85	120,09	120,87	121,11	121,53	122,45	122,99	123,39	123,58
Palawija	134,90	135,84	134,48	133,42	134,14	134,59	134,47	133,72	134,45	133,76	134,26	135,21
<b>Indeks Dibayar Petani (Ib)</b>	<b>124,49</b>	<b>124,67</b>	<b>125,73</b>	<b>125,26</b>	<b>125,42</b>	<b>126,05</b>	<b>126,85</b>	<b>126,98</b>	<b>127,36</b>	<b>127,47</b>	<b>128,42</b>	<b>128,92</b>
<b>Konsumsi Rumah Tangga</b>	<b>126,80</b>	<b>126,90</b>	<b>128,24</b>	<b>127,62</b>	<b>127,78</b>	<b>128,54</b>	<b>129,53</b>	<b>129,61</b>	<b>130,02</b>	<b>130,07</b>	<b>131,25</b>	<b>131,83</b>
Bahan Makanan	137,06	136,90	139,78	138,67	138,36	139,24	141,03	140,89	141,51	141,15	143,63	144,61
Makanan Jadi	121,57	122,17	122,77	123,22	124,30	125,59	126,38	126,54	126,93	127,40	127,85	128,29
Perumahan	119,30	119,38	119,63	119,80	120,05	120,39	120,68	120,93	121,12	121,43	121,76	122,00
Sandang	119,38	119,73	120,04	120,21	120,50	121,64	122,19	122,45	122,73	122,94	123,19	123,46
Kesehatan	116,09	116,42	116,75	117,04	117,30	117,60	117,89	118,24	118,63	118,94	119,29	119,61
Pendidikan, Rekreasi & Olah raga	113,65	113,79	113,89	113,99	114,17	114,39	114,90	115,27	115,40	115,71	115,76	115,94
Transportasi dan Komunikasi	122,33	122,14	122,16	119,33	119,17	119,34	119,46	119,50	119,60	119,70	119,89	120,07
<b>BPPBM</b>	<b>117,27</b>	<b>117,68</b>	<b>117,93</b>	<b>117,91</b>	<b>118,06</b>	<b>118,28</b>	<b>118,50</b>	<b>118,78</b>	<b>119,05</b>	<b>119,35</b>	<b>119,61</b>	<b>119,87</b>
Bibit	119,27	119,46	119,69	119,97	120,06	120,15	120,38	120,63	120,69	121,03	121,28	121,61
Obat-obatan & Pupuk	110,96	111,13	111,31	111,38	111,44	111,64	111,74	111,91	112,10	112,19	112,26	112,48
Sewa Lahan, Pajak & Lainnya	116,06	116,47	116,70	116,78	116,91	117,03	117,17	117,39	117,60	117,87	118,08	118,30
Transportasi	134,36	133,97	134,07	129,55	129,39	129,42	129,65	129,81	130,13	130,35	130,45	130,46
Penambahan Barang Modal	116,03	116,38	116,59	116,83	116,98	117,20	117,50	117,78	117,99	118,17	118,35	118,59
Upah Buruh Tani	119,61	120,34	120,69	121,04	121,33	121,65	121,93	122,32	122,73	123,19	123,64	123,96
<b>Nilai Tukar Petani 2016</b>	<b>103,94</b>	<b>103,31</b>	<b>100,69</b>	<b>98,68</b>	<b>98,66</b>	<b>98,74</b>	<b>98,21</b>	<b>98,12</b>	<b>98,53</b>	<b>98,57</b>	<b>98,17</b>	<b>98,18</b>
<b>Nilai Tukar Petani 2015</b>	<b>101,23</b>	<b>102,03</b>	<b>100,77</b>	<b>97,33</b>	<b>96,68</b>	<b>97,29</b>	<b>97,71</b>	<b>98,98</b>	<b>101,46</b>	<b>102,69</b>	<b>104,12</b>	<b>103,93</b>

**TABEL 23. NILAI TUKAR PETANI SEKTOR HORTIKULTURA INDONESIA TAHUN 2016 (2012 = 100)**

*Farmer's Terms of Trade of Horticulture Crops Subsector Indonesia 2016*

Rincian	Januari	Februari	Maret	April	Mei	Juni	Juli	Agustus	September	Oktober	November	Desember
<b>Indeks Diterima Petani (It)</b>	<b>125,95</b>	<b>125,73</b>	<b>127,39</b>	<b>127,57</b>	<b>127,85</b>	<b>127,92</b>	<b>129,23</b>	<b>129,01</b>	<b>129,79</b>	<b>129,23</b>	<b>130,06</b>	<b>130,68</b>
Sayur-sayuran	124,11	122,79	125,60	125,73	125,28	124,23	125,94	126,16	127,42	126,35	128,76	129,73
Buah-buahan	127,63	128,24	129,01	129,33	130,13	131,18	132,11	131,69	132,19	132,17	131,59	131,73
Tanaman Obat	120,93	120,83	121,79	121,27	120,86	119,82	120,33	119,87	119,54	118,98	117,79	118,41
<b>Indeks Dibayar Petani (Ib)</b>	<b>123,18</b>	<b>123,32</b>	<b>124,23</b>	<b>123,74</b>	<b>123,87</b>	<b>124,51</b>	<b>125,26</b>	<b>125,39</b>	<b>125,73</b>	<b>125,84</b>	<b>126,68</b>	<b>127,15</b>
<b>Konsumsi Rumah Tangga</b>	<b>126,41</b>	<b>126,53</b>	<b>127,68</b>	<b>127,10</b>	<b>127,23</b>	<b>128,03</b>	<b>128,99</b>	<b>129,04</b>	<b>129,41</b>	<b>129,47</b>	<b>130,54</b>	<b>131,08</b>
Bahan Makanan	135,53	135,44	137,80	136,79	136,43	137,41	139,08	138,90	139,42	139,11	141,19	142,06
Makanan Jadi	121,79	122,38	122,97	123,43	124,54	125,84	126,62	126,76	127,17	127,64	128,12	128,57
Perumahan	119,92	120,03	120,26	120,40	120,67	121,01	121,30	121,56	121,77	122,07	122,42	122,67
Sandang	119,00	119,36	119,69	119,85	120,16	121,25	121,82	122,10	122,37	122,55	122,81	123,06
Kesehatan	115,27	115,54	115,84	116,10	116,33	116,63	116,91	117,23	117,60	117,90	118,26	118,55
Pendidikan, Rekreasi & Olah raga	113,46	113,58	113,72	113,82	113,99	114,19	114,71	115,20	115,32	115,62	115,70	115,87
Transportasi dan Komunikasi	122,65	122,48	122,54	119,94	119,79	119,96	120,11	120,16	120,26	120,36	120,66	120,84
<b>BPPBM</b>	<b>113,41</b>	<b>113,53</b>	<b>113,77</b>	<b>113,58</b>	<b>113,67</b>	<b>113,80</b>	<b>113,98</b>	<b>114,28</b>	<b>114,49</b>	<b>114,73</b>	<b>114,93</b>	<b>115,13</b>
Bibit	112,97	112,61	113,07	113,62	113,94	114,02	114,38	114,47	114,77	114,68	114,87	115,05
Obat-obatan & Pupuk	110,36	110,52	110,68	110,73	110,84	110,94	111,02	111,30	111,41	111,55	111,73	111,72
Sewa Lahan, Pajak & Lainnya	113,44	113,77	113,93	114,12	114,21	114,40	114,67	114,94	115,17	115,57	115,75	115,95
Transportasi	119,03	118,69	118,70	114,43	114,15	114,06	114,11	114,22	114,32	114,47	114,62	114,72
Penambahan Barang Modal	114,17	114,49	114,60	114,81	114,90	115,02	115,13	115,42	115,61	115,87	116,14	116,51
Upah Buruh Tani	114,24	114,60	115,03	115,73	115,85	116,08	116,37	116,94	117,22	117,68	117,96	118,25
<b>Nilai Tukar Petani 2016</b>	<b>102,25</b>	<b>101,95</b>	<b>102,54</b>	<b>103,09</b>	<b>103,21</b>	<b>102,74</b>	<b>103,16</b>	<b>102,89</b>	<b>103,23</b>	<b>102,70</b>	<b>102,67</b>	<b>102,78</b>
<b>Nilai Tukar Petani 2015</b>	<b>102,04</b>	<b>101,95</b>	<b>101,29</b>	<b>100,30</b>	<b>100,71</b>	<b>100,97</b>	<b>101,73</b>	<b>101,59</b>	<b>101,80</b>	<b>101,96</b>	<b>102,44</b>	<b>102,70</b>

**TABEL 24. NILAI TUKAR PETANI SEKTOR PERKEBUNAN RAKYAT INDONESIA TAHUN 2016 (2012 = 100)**

*Farmer's Terms of Trade of smallholders Estate Crops Subsector Indonesia 2016*

Rincian	Januari	Februari	Maret	April	Mei	Juni	Juli	Agustus	September	Oktober	November	Desember
<b>Indeks Diterima Petani (It)</b>	<b>117,86</b>	<b>118,06</b>	<b>118,79</b>	<b>120,38</b>	<b>121,83</b>	<b>121,56</b>	<b>121,94</b>	<b>122,17</b>	<b>122,73</b>	<b>123,39</b>	<b>124,25</b>	<b>125,45</b>
Tanaman Perkebunan Rakyat	117,86	118,06	118,79	120,38	121,83	121,56	121,94	122,17	122,73	123,39	124,25	125,45
<b>Indeks Dibayar Petani (Ib)</b>	<b>122,53</b>	<b>122,71</b>	<b>123,56</b>	<b>123,00</b>	<b>123,17</b>	<b>123,77</b>	<b>124,51</b>	<b>124,65</b>	<b>125,05</b>	<b>125,09</b>	<b>125,93</b>	<b>126,35</b>
<b>Konsumsi Rumah Tangga</b>	<b>125,64</b>	<b>125,79</b>	<b>126,85</b>	<b>126,15</b>	<b>126,35</b>	<b>127,10</b>	<b>128,04</b>	<b>128,15</b>	<b>128,63</b>	<b>128,63</b>	<b>129,69</b>	<b>130,21</b>
Bahan Makanan	134,14	134,09	136,26	135,02	134,84	135,71	137,30	137,22	137,93	137,50	139,59	140,38
Makanan Jadi	120,83	121,48	121,99	122,50	123,60	124,89	125,69	125,98	126,53	127,02	127,46	127,90
Perumahan	118,55	118,69	118,88	119,06	119,32	119,64	119,89	120,15	120,34	120,69	121,02	121,26
Sandang	119,16	119,49	119,75	120,05	120,35	121,44	122,12	122,36	122,65	122,85	123,13	123,48
Kesehatan	115,57	115,91	116,26	116,59	116,87	117,19	117,53	117,88	118,24	118,58	118,90	119,23
Pendidikan, Rekreasi & Olah raga	112,30	112,49	112,59	112,73	112,87	113,05	113,66	113,99	114,04	114,25	114,34	114,47
Transportasi dan Komunikasi	123,07	122,86	122,91	119,98	119,76	119,91	120,07	120,09	120,22	120,34	120,51	120,71
<b>BPPBM</b>	<b>112,88</b>	<b>113,15</b>	<b>113,33</b>	<b>113,17</b>	<b>113,27</b>	<b>113,38</b>	<b>113,51</b>	<b>113,69</b>	<b>113,80</b>	<b>113,91</b>	<b>114,06</b>	<b>114,20</b>
Bibit	107,82	107,91	107,95	108,06	108,15	108,21	108,30	108,36	108,41	108,50	108,60	108,64
Obat-obatan & Pupuk	108,99	109,17	109,28	109,27	109,36	109,49	109,51	109,62	109,62	109,56	109,73	109,94
Sewa Lahan, Pajak & Lainnya	106,32	106,42	106,56	106,63	106,76	106,90	106,96	107,04	107,11	107,19	107,22	107,35
Transportasi	124,82	124,84	124,92	122,40	122,31	122,28	122,47	122,61	122,64	122,72	122,90	122,92
Penambahan Barang Modal	113,77	114,11	114,24	114,33	114,37	114,50	114,65	114,88	115,09	115,25	115,56	115,61
Upah Buruh Tani	113,23	113,66	113,98	114,39	114,57	114,70	114,92	115,21	115,43	115,71	115,83	116,03
<b>Nilai Tukar Petani 2016</b>	<b>96,19</b>	<b>96,21</b>	<b>96,14</b>	<b>97,87</b>	<b>98,91</b>	<b>98,22</b>	<b>97,94</b>	<b>98,01</b>	<b>98,14</b>	<b>98,64</b>	<b>98,67</b>	<b>99,29</b>
<b>Nilai Tukar Petani 2015</b>	<b>98,02</b>	<b>97,60</b>	<b>97,44</b>	<b>97,07</b>	<b>97,27</b>	<b>97,78</b>	<b>97,82</b>	<b>96,68</b>	<b>96,26</b>	<b>96,39</b>	<b>96,86</b>	<b>96,97</b>

**TABEL 25. NILAI TUKAR PETANI SEKTOR PETERNAKAN INDONESIA TAHUN 2016 (2012 = 100)**

*Farmer's Terms of Trade of Animal Husbandry Subsector Indonesia 2016*

Rincian	Januari	Februari	Maret	April	Mei	Juni	Juli	Agustus	September	Oktober	November	Desember
<b>Indeks Diterima Petani (It)</b>	<b>126,68</b>	<b>126,43</b>	<b>126,22</b>	<b>125,89</b>	<b>126,27</b>	<b>127,40</b>	<b>128,29</b>	<b>129,82</b>	<b>131,33</b>	<b>129,74</b>	<b>128,99</b>	<b>129,40</b>
Ternak Besar	128,31	128,22	128,12	127,74	128,14	129,19	130,18	132,29	134,77	132,59	131,82	132,01
Ternak Kecil	123,76	123,25	123,11	122,25	121,99	122,68	123,58	125,47	127,86	125,96	125,04	125,07
Unggas	124,94	123,99	123,71	123,93	124,98	126,90	127,95	127,47	127,67	127,21	126,68	127,67
Hasil Ternak	122,41	121,88	121,27	121,52	121,72	123,19	123,45	123,84	122,90	122,31	121,53	122,67
<b>Indeks Dibayar Petani (Ib)</b>	<b>118,06</b>	<b>118,19</b>	<b>118,65</b>	<b>118,16</b>	<b>118,16</b>	<b>118,57</b>	<b>119,02</b>	<b>119,28</b>	<b>119,55</b>	<b>119,65</b>	<b>120,35</b>	<b>120,73</b>
<b>Konsumsi Rumah Tangga</b>	<b>126,61</b>	<b>126,69</b>	<b>127,91</b>	<b>127,21</b>	<b>127,36</b>	<b>128,06</b>	<b>129,04</b>	<b>129,11</b>	<b>129,50</b>	<b>129,58</b>	<b>130,73</b>	<b>131,24</b>
Bahan Makanan	136,90	136,69	139,37	138,12	137,76	138,50	140,31	140,19	140,79	140,46	142,92	143,73
Makanan Jadi	121,56	122,13	122,74	123,20	124,36	125,69	126,47	126,56	126,94	127,40	127,85	128,30
Perumahan	120,07	120,22	120,41	120,57	120,82	121,16	121,43	121,70	121,90	122,28	122,63	122,88
Sandang	120,12	120,48	120,79	120,99	121,26	122,38	122,95	123,20	123,50	123,73	123,99	124,33
Kesehatan	116,03	116,36	116,70	116,99	117,28	117,57	117,87	118,20	118,62	118,94	119,29	119,61
Pendidikan, Rekreasi & Olah raga	113,62	113,74	113,83	113,93	114,06	114,25	114,76	115,22	115,36	115,63	115,73	115,90
Transportasi dan Komunikasi	122,33	122,15	122,19	119,41	119,23	119,41	119,56	119,65	119,74	119,89	120,16	120,36
<b>BPPBM</b>	<b>110,40</b>	<b>110,56</b>	<b>110,39</b>	<b>110,08</b>	<b>109,93</b>	<b>110,11</b>	<b>110,12</b>	<b>110,51</b>	<b>110,66</b>	<b>110,81</b>	<b>111,11</b>	<b>111,36</b>
Bibit	110,84	110,73	110,49	110,73	111,26	111,37	111,41	112,23	112,29	112,63	112,35	112,45
Obat-obatan & Pupuk	108,84	109,26	108,90	108,62	108,19	108,46	108,36	108,75	109,06	109,17	109,79	110,23
Sewa Lahan, Pajak & Lainnya	108,47	108,59	108,70	108,72	108,80	108,86	108,94	109,17	109,29	109,38	109,49	109,59
Transportasi	125,18	124,77	124,81	120,10	119,88	119,82	119,91	119,98	120,08	120,17	120,33	120,51
Penambahan Barang Modal	108,97	108,98	108,94	109,26	108,92	109,04	109,18	109,53	109,43	109,47	109,67	109,68
Upah Buruh Tani	110,90	111,23	111,36	111,67	111,68	111,96	112,02	112,14	112,33	112,43	113,02	113,29
<b>Nilai Tukar Petani 2016</b>	<b>107,31</b>	<b>106,97</b>	<b>106,38</b>	<b>106,55</b>	<b>106,86</b>	<b>107,45</b>	<b>107,79</b>	<b>108,84</b>	<b>109,86</b>	<b>108,43</b>	<b>107,18</b>	<b>107,18</b>
<b>Nilai Tukar Petani 2015</b>	<b>106,48</b>	<b>107,19</b>	<b>106,69</b>	<b>106,85</b>	<b>106,73</b>	<b>107,29</b>	<b>107,91</b>	<b>108,78</b>	<b>110,16</b>	<b>108,68</b>	<b>107,99</b>	<b>107,43</b>

**TABEL 26. NILAI TUKAR PETANI SEKTOR PERIKANAN INDONESIA TAHUN 2016 (2012 = 100)**

*Farmer's Terms of Trade of Fishery Subsector Indonesia 2016*

Rincian	Januari	Februari	Maret	April	Mei	Juni	Juli	Agustus	September	Oktober	November	Desember
<b>Indeks Diterima Petani (It)</b>	<b>124,38</b>	<b>124,76</b>	<b>124,64</b>	<b>124,32</b>	<b>124,61</b>	<b>125,80</b>	<b>126,56</b>	<b>126,64</b>	<b>126,87</b>	<b>126,69</b>	<b>127,41</b>	<b>128,35</b>
Penangkapan	129,40	130,09	129,80	129,33	129,73	131,35	132,51	132,87	133,37	132,99	133,94	135,01
Budidaya	120,79	120,95	120,96	120,74	120,94	121,83	122,32	122,17	122,21	122,17	122,72	123,58
<b>Indeks Dibayar Petani (Ib)</b>	<b>121,37</b>	<b>121,34</b>	<b>122,08</b>	<b>121,38</b>	<b>121,49</b>	<b>122,08</b>	<b>122,73</b>	<b>122,78</b>	<b>123,07</b>	<b>123,15</b>	<b>123,89</b>	<b>124,31</b>
<b>Konsumsi Rumah Tangga</b>	<b>126,54</b>	<b>126,58</b>	<b>127,71</b>	<b>127,30</b>	<b>127,45</b>	<b>128,31</b>	<b>129,25</b>	<b>129,28</b>	<b>129,71</b>	<b>129,78</b>	<b>130,89</b>	<b>131,46</b>
Bahan Makanan	135,95	135,66	137,98	137,06	136,82	137,81	139,37	139,09	139,69	139,52	141,75	142,69
Makanan Jadi	120,61	121,17	121,76	122,19	123,26	124,70	125,55	125,90	126,36	126,90	127,31	127,66
Perumahan	118,36	118,57	118,76	119,04	119,27	119,60	119,90	120,10	120,33	120,59	120,92	121,15
Sandang	118,91	119,24	119,52	119,66	119,91	120,98	121,56	121,86	122,18	122,34	122,61	122,81
Kesehatan	116,65	117,08	117,45	117,81	118,09	118,42	118,78	119,16	119,52	119,89	120,34	120,67
Pendidikan, Rekreasi & Olah raga	111,91	112,06	112,15	112,37	112,46	112,65	113,11	113,29	113,36	113,61	113,80	113,97
Transportasi dan Komunikasi	126,36	126,11	126,13	123,35	123,19	123,42	123,55	123,56	123,70	123,80	123,99	124,20
<b>BPPBM</b>	<b>112,69</b>	<b>112,55</b>	<b>112,69</b>	<b>111,50</b>	<b>111,52</b>	<b>111,66</b>	<b>111,83</b>	<b>111,91</b>	<b>111,97</b>	<b>112,07</b>	<b>112,21</b>	<b>112,37</b>
Bibit	109,19	109,32	109,47	109,78	109,78	110,03	110,21	110,30	110,34	110,40	110,57	110,74
Obat-obatan & Pupuk	111,12	111,34	111,47	111,53	111,58	111,69	111,95	111,97	112,04	112,21	112,36	112,55
Sewa Lahan, Pajak & Lainnya	110,58	110,60	110,73	110,84	110,89	111,04	111,18	111,25	111,33	111,39	111,45	111,59
Transportasi	124,68	123,28	123,30	116,23	116,02	115,99	116,16	116,24	116,29	116,26	116,32	116,54
Penambahan Barang Modal	109,65	109,84	109,96	110,13	110,24	110,36	110,59	110,73	110,85	110,97	111,11	111,22
Upah Buruh Tani	107,88	107,97	108,08	108,29	108,34	108,52	108,62	108,72	108,81	108,93	108,97	109,11
<b>Nilai Tukar Petani 2016</b>	<b>102,48</b>	<b>102,82</b>	<b>102,10</b>	<b>102,43</b>	<b>102,57</b>	<b>103,05</b>	<b>103,13</b>	<b>103,15</b>	<b>103,09</b>	<b>102,87</b>	<b>102,84</b>	<b>103,25</b>
<b>Nilai Tukar Petani 2015</b>	<b>101,89</b>	<b>102,60</b>	<b>102,33</b>	<b>101,91</b>	<b>101,79</b>	<b>102,27</b>	<b>102,83</b>	<b>102,70</b>	<b>102,77</b>	<b>102,80</b>	<b>102,40</b>	<b>102,26</b>

**TABEL 27. INFLASI PERDESAAN MENURUT SUBKELOMPOK NUSA TENGGARA TIMUR TAHUN 2016**  
*Rural Inflation by subgroup in NTT 2016*

Bulan	Inflasi Pedesaan	Bahan Makanan	Makanan Jadi	Perumahan	Sandang	Kesehatan	Pendidikan, Rekreasi, & Olahraga	Transportasi & Komunikasi
Januari	<b>1,16</b>	2,08	0,57	0,73	0,86	0,12	0,04	-1,04
Februari	<b>0,52</b>	0,64	0,71	0,36	0,40	0,52	0,15	-0,04
Maret	<b>0,34</b>	0,37	0,58	0,15	0,38	0,50	0,00	0,08
April	<b>-0,22</b>	-0,34	0,28	0,07	0,03	0,11	0,06	-1,41
Mei	<b>0,05</b>	-0,10	0,59	0,42	0,07	0,00	0,09	-0,63
Juni	<b>0,06</b>	-0,64	1,25	0,46	0,46	0,24	0,09	0,93
Juli	<b>0,21</b>	-0,02	0,95	-0,02	0,94	0,07	0,11	0,05
Agustus	<b>0,41</b>	0,66	0,28	0,12	-0,04	0,24	0,18	0,07
September	<b>-0,14</b>	-0,49	0,61	-0,12	-0,09	0,60	0,01	-0,02
Oktober	<b>0,03</b>	-0,38	0,70	0,64	0,33	0,01	0,05	0,04
November	<b>0,67</b>	1,14	0,20	0,39	0,07	-0,04	0,51	0,05
Desember	<b>0,94</b>	1,57	0,02	0,35	1,48	0,72	0,15	0,21

**TABEL 28. INFLASI PERDESAAN MENURUT SUBKELOMPOK INDONESIA TAHUN 2016**

*Rural Inflation by subgroup Indonesia 2016*

Bulan	Inflasi Pedesaan	Bahan Makanan	Makanan Jadi	Perumahan	Sandang	Kesehatan	Pendidikan, Rekreasi, & Olahraga	Transportasi & Komunikasi
Januari	<b>0,83</b>	1,60	0,93	0,40	0,39	0,53	0,33	-1,28
Februari	<b>0,09</b>	-0,10	0,50	0,10	0,29	0,28	0,13	-0,16
Maret	<b>0,95</b>	1,88	0,48	0,18	0,25	0,29	0,09	0,03
April	<b>-0,50</b>	-0,83	0,38	0,14	0,17	0,25	0,10	-2,28
Mei	<b>0,13</b>	-0,22	0,90	0,21	0,24	0,23	0,14	-0,15
Juni	<b>0,59</b>	0,63	1,05	0,28	0,92	0,26	0,17	0,14
Juli	<b>0,76</b>	1,24	0,63	0,23	0,48	0,26	0,47	0,12
Agustus	<b>0,06</b>	-0,10	0,14	0,21	0,21	0,29	0,35	0,04
September	<b>0,32</b>	0,44	0,34	0,16	0,23	0,33	0,10	0,09
Oktober	<b>0,04</b>	-0,25	0,37	0,28	0,17	0,27	0,24	0,09
November	<b>0,87</b>	1,65	0,35	0,27	0,21	0,29	0,07	0,19
Desember	<b>0,42</b>	0,62	0,35	0,20	0,24	0,27	0,14	0,16

**TABEL 29. NILAI TUKAR PETANI NUSA TENGGARA TIMUR TAHUN 2017 (2012=100)**

*Farmer's Terms of Trade East Nusa Tenggara 2017*

Rincian	Januari	Februari	Maret	April	Mei	Juni	Juli	Agustus	September	Oktober	November	Desember
<b>Indeks Diterima Petani (It)</b>	<b>125,71</b>	<b>126,71</b>	<b>126,69</b>	<b>127,16</b>	<b>127,25</b>	<b>128,07</b>	<b>128,71</b>	<b>129,30</b>	<b>130,37</b>	<b>130,55</b>	<b>131,77</b>	<b>132,94</b>
<b>Indeks Dibayar Petani (Ib)</b>	<b>124,23</b>	<b>125,43</b>	<b>125,67</b>	<b>125,67</b>	<b>126,05</b>	<b>126,55</b>	<b>126,24</b>	<b>126,36</b>	<b>126,57</b>	<b>126,35</b>	<b>126,31</b>	<b>126,86</b>
<b>Konsumsi Rumah Tangga</b>	<b>127,20</b>	<b>128,58</b>	<b>128,80</b>	<b>128,76</b>	<b>129,24</b>	<b>129,82</b>	<b>129,35</b>	<b>129,44</b>	<b>129,66</b>	<b>129,31</b>	<b>129,19</b>	<b>129,79</b>
Bahan Makanan	133,72	135,77	135,77	135,50	136,24	136,86	135,84	135,66	135,80	134,81	134,17	135,33
Makanan Jadi	125,69	127,31	127,36	127,58	127,98	128,50	128,30	128,75	129,09	129,21	129,72	129,64
Perumahan	118,02	118,49	119,88	119,41	119,88	120,32	120,40	120,66	121,09	121,55	121,82	122,02
Sandang	130,37	130,64	131,40	131,40	131,62	132,49	132,87	132,93	133,01	133,68	134,00	134,74
Kesehatan	117,04	117,69	117,96	118,88	119,14	119,54	119,88	120,82	121,30	121,44	121,95	121,95
Pendidikan, Rekreasi & Olah raga	110,20	111,03	111,10	111,24	111,08	112,17	112,35	112,66	112,68	112,73	112,67	112,68
Transportasi dan Komunikasi	122,64	122,55	123,10	123,10	122,97	123,28	123,15	123,20	123,36	123,36	123,84	123,87
<b>BPPBM</b>	<b>113,36</b>	<b>113,81</b>	<b>113,98</b>	<b>114,37</b>	<b>114,36</b>	<b>114,52</b>	<b>114,88</b>	<b>115,07</b>	<b>115,25</b>	<b>115,54</b>	<b>115,82</b>	<b>116,11</b>
Bibit	112,32	112,81	113,72	113,72	113,90	114,52	114,47	114,80	114,84	114,92	114,43	115,00
Obat-obatan & Pupuk	112,01	111,86	112,31	112,13	112,13	112,53	112,64	112,90	112,95	113,65	113,95	114,48
Sewa Lahan, Pajak & Lainnya	108,97	109,22	109,46	109,88	109,87	109,87	110,00	109,72	109,86	109,87	110,43	110,60
Transportasi	125,24	125,54	125,60	125,33	125,31	125,50	125,36	125,51	125,63	125,69	126,18	126,13
Penambahan Barang Modal	112,78	113,18	113,33	113,95	114,07	114,05	114,46	114,85	115,07	115,18	115,59	115,74
Upah Buruh Tani	110,53	111,08	111,25	112,23	112,23	112,23	112,99	113,07	113,22	113,64	113,64	113,80
<b>Nilai Tukar Petani 2017</b>	<b>101,19</b>	<b>101,02</b>	<b>100,84</b>	<b>101,18</b>	<b>100,95</b>	<b>101,20</b>	<b>101,96</b>	<b>102,33</b>	<b>103,00</b>	<b>103,32</b>	<b>104,32</b>	<b>104,80</b>
<b>Nilai Tukar Petani 2016 *)</b>	<b>102,55</b>	<b>102,23</b>	<b>101,32</b>	<b>101,22</b>	<b>101,55</b>	<b>101,47</b>	<b>101,39</b>	<b>101,56</b>	<b>102,02</b>	<b>101,71</b>	<b>101,31</b>	<b>101,49</b>

KETERANGAN: \*) Nilai Tukar Petani Tahun 2012, bulan Januari – Desember: 2007 = 100,



**TABEL 30. NILAI TUKAR PETANI SEKTOR TANAMAN PANGAN NTT TAHUN 2017 (2012=100)**

*Farmer's Terms of Trade of Food Crops Subsector in NTT 2017*

Rincian	Januari	Februari	Maret	April	Mei	Juni	Juli	Agustus	September	Oktober	November	Desember
<b>Indeks Diterima Petani (It)</b>	<b>133,01</b>	<b>134,03</b>	<b>133,36</b>	<b>131,93</b>	<b>129,49</b>	<b>131,21</b>	<b>130,90</b>	<b>131,24</b>	<b>132,71</b>	<b>132,74</b>	<b>135,91</b>	<b>138,91</b>
Padi	143,74	147,48	146,40	144,65	142,03	142,97	141,81	142,23	142,23	141,51	145,33	146,29
Palawija	128,51	128,39	127,89	126,60	124,23	126,28	126,33	126,64	128,82	129,06	131,97	135,82
<b>Indeks Dibayar Petani (Ib)</b>	<b>125,07</b>	<b>126,32</b>	<b>126,50</b>	<b>126,61</b>	<b>126,97</b>	<b>127,35</b>	<b>127,01</b>	<b>127,06</b>	<b>127,24</b>	<b>127,01</b>	<b>127,04</b>	<b>127,55</b>
<b>Konsumsi Rumah Tangga</b>	<b>126,91</b>	<b>128,52</b>	<b>128,52</b>	<b>128,51</b>	<b>128,97</b>	<b>129,45</b>	<b>128,91</b>	<b>128,94</b>	<b>129,16</b>	<b>128,78</b>	<b>128,80</b>	<b>129,32</b>
Bahan Makanan	133,74	135,83	135,83	135,52	136,23	136,71	135,56	135,29	135,44	134,42	134,00	135,02
Makanan Jadi	125,17	126,82	126,82	127,05	127,34	127,86	127,62	127,98	128,37	128,49	129,12	129,04
Perumahan	117,50	117,97	118,74	118,81	119,14	119,57	119,64	119,94	120,15	120,54	120,68	120,83
Sandang	130,84	131,14	131,70	132,02	132,22	133,06	133,41	133,50	133,61	134,31	134,68	135,50
Kesehatan	116,58	117,23	117,52	118,39	118,67	119,05	119,41	120,43	120,95	121,09	121,62	121,60
Pendidikan, Rekreasi & Olah raga	108,99	110,09	110,16	110,34	110,78	111,29	111,36	111,62	111,64	111,69	111,68	111,69
Transportasi dan Komunikasi	120,72	120,69	121,06	121,32	121,24	121,51	121,46	121,51	121,68	121,68	122,15	122,68
<b>BPPBM</b>	<b>117,69</b>	<b>118,26</b>	<b>118,43</b>	<b>119,01</b>	<b>118,94</b>	<b>118,93</b>	<b>119,37</b>	<b>119,50</b>	<b>119,53</b>	<b>119,87</b>	<b>119,99</b>	<b>120,43</b>
Bibit	119,66	119,85	120,32	120,7	120,23	120,38	120,79	121,95	122,49	122,49	122,14	122,57
Obat-obatan & Pupuk	115,63	115,92	116,30	117,40	116,95	117,93	117,12	117,29	117,22	117,21	117,07	122,57
Sewa Lahan, Pajak & Lainnya	114,06	114,41	114,41	115,93	115,93	115,93	115,93	115,26	115,26	115,26	115,84	115,88
Transportasi	123,82	123,98	123,98	123,58	123,37	123,75	123,25	123,03	123,04	123,04	124,16	123,96
Penambahan Barang Modal	115,44	115,92	116,52	117,58	118,00	117,35	117,57	118,03	118,13	118,12	118,16	118,24
Upah Buruh Tani	119,47	120,40	120,40	120,40	120,40	120,40	121,45	121,69	121,69	122,52	122,52	122,99
<b>Nilai Tukar Petani 2017</b>	<b>106,34</b>	<b>106,10</b>	<b>105,42</b>	<b>104,20</b>	<b>101,98</b>	<b>103,03</b>	<b>103,07</b>	<b>121,69</b>	<b>104,30</b>	<b>104,51</b>	<b>106,98</b>	<b>108,91</b>
<b>Nilai Tukar Petani 2016 *)</b>	<b>105,25</b>	<b>105,04</b>	<b>104,26</b>	<b>102,89</b>	<b>102,26</b>	<b>101,07</b>	<b>100,49</b>	<b>102,27</b>	<b>103,76</b>	<b>103,71</b>	<b>104,76</b>	<b>105,36</b>

KETERANGAN: \*) Nilai Tukar Petani Tahun 2012, bulan Januari – Desember: 2007 = 100,

**TABEL 31. NILAI TUKAR PETANI SEKTOR HORTIKULTURA NTT TAHUN 2017 (2012=100)**

*Farmer's Terms of Trade of Horticulture Crops Subsector in NTT 2017*

Rincian	Januari	Februari	Maret	April	Mei	Juni	Juli	Agustus	September	Oktober	November	Desember
<b>Indeks Diterima Petani (It)</b>	<b>123,94</b>	<b>125,48</b>	<b>125,02</b>	<b>125,32</b>	<b>128,14</b>	<b>128,61</b>	<b>130,20</b>	<b>129,47</b>	<b>129,87</b>	<b>129,46</b>	<b>128,98</b>	<b>129,77</b>
Sayur-sayuran	120,85	122,92	124,18	123,03	125,67	127,24	125,07	122,66	119,30	117,42	117,32	118,27
Buah-buahan	125,71	127,13	126,11	126,87	129,88	130,04	132,95	132,79	134,51	134,56	133,95	134,70
<b>Indeks Dibayar Petani (Ib)</b>	<b>124,56</b>	<b>125,70</b>	<b>125,89</b>	<b>125,91</b>	<b>126,39</b>	<b>126,91</b>	<b>126,56</b>	<b>126,59</b>	<b>126,83</b>	<b>126,56</b>	<b>125,55</b>	<b>127,02</b>
<b>Konsumsi Rumah Tangga</b>	<b>126,72</b>	<b>128,03</b>	<b>128,18</b>	<b>128,16</b>	<b>128,76</b>	<b>129,36</b>	<b>128,85</b>	<b>128,89</b>	<b>129,09</b>	<b>128,70</b>	<b>128,68</b>	<b>129,19</b>
Bahan Makanan	132,54	134,35	134,36	134,06	135,00	135,63	134,54	134,26	134,36	133,36	132,95	133,96
Makanan Jadi	125,55	127,18	127,24	127,41	127,77	128,27	128,11	128,57	128,94	129,05	129,62	129,51
Perumahan	118,55	119,12	119,88	120,02	120,49	120,92	120,94	121,20	121,59	121,95	122,13	122,22
Sandang	130,02	130,26	130,73	130,92	131,13	131,91	132,24	132,31	132,46	133,10	133,36	133,99
Kesehatan	117,01	117,52	117,77	118,62	119,00	119,38	119,63	120,40	121,02	121,17	121,74	121,70
Pendidikan, Rekreasi & Olah raga	108,23	109,24	109,30	109,43	109,77	111,05	111,45	111,83	111,85	111,91	111,78	111,78
Transportasi dan Komunikasi	124,45	124,41	124,58	124,86	124,70	124,98	124,88	124,92	125,05	125,06	125,46	125,48
<b>BPPBM</b>	<b>113,69</b>	<b>113,96</b>	<b>114,34</b>	<b>114,56</b>	<b>114,45</b>	<b>114,58</b>	<b>115,04</b>	<b>115,02</b>	<b>115,42</b>	<b>115,80</b>	<b>115,82</b>	<b>116,10</b>
Bibit	117,14	117,48	117,34	117,02	115,74	116,38	116,73	116,41	115,56	115,01	113,96	113,84
Obat-obatan & Pupuk	115,34	115,44	115,36	115,38	115,37	115,68	115,57	116,57	116,59	117,40	117,72	118,46
Sewa Lahan, Pajak & Lainnya	105,04	105,04	105,27	105,35	105,37	105,37	105,51	105,00	105,15	105,15	105,04	105,91
Transportasi	120,06	119,94	120,14	120,17	120,15	120,10	120,17	120,25	121,12	121,12	121,20	120,92
Penambahan Barang Modal	112,40	112,49	112,71	112,81	112,81	112,98	113,12	113,81	114,42	114,47	114,81	120,92
Upah Buruh Tani	114,55	115,39	116,36	117,24	117,24	117,24	117,94	117,94	118,79	119,77	119,77	119,86
<b>Nilai Tukar Petani 2017</b>	<b>99,51</b>	<b>99,83</b>	<b>101,38</b>	<b>101,34</b>	<b>101,38</b>	<b>101,34</b>	<b>102,28</b>	<b>102,28</b>	<b>102,40</b>	<b>102,29</b>	<b>101,92</b>	<b>102,17</b>
<b>Nilai Tukar Petani 2016 *)</b>	<b>99,22</b>	<b>99,06</b>	<b>98,49</b>	<b>97,81</b>	<b>98,68</b>	<b>99,39</b>	<b>98,39</b>	<b>98,04</b>	<b>99,25</b>	<b>99,89</b>	<b>99,03</b>	<b>98,17</b>

KETERANGAN: \*) Nilai Tukar Petani Tahun 2012, bulan Januari – Desember: 2007 = 100,

**TABEL 32. NILAI TUKAR PETANI SEKTOR PERKEBUNAN RAKYAT NTT TAHUN 2017 (2012=100)**

*Farmer's Terms of Trade of smallholders Estate Crops Subsector in NTT 2017*

Rincian	Januari	Februari	Maret	April	Mei	Juni	Juli	Agustus	September	Oktober	November	Desember
<b>Indeks Diterima Petani (It)</b>	<b>114,94</b>	<b>117,09</b>	<b>117,85</b>	<b>120,10</b>	<b>119,60</b>	<b>121,40</b>	<b>123,57</b>	<b>125,65</b>	<b>126,57</b>	<b>126,50</b>	<b>127,88</b>	<b>128,17</b>
Tanaman Perkebunan Rakyat	114,94	117,09	117,85	120,10	119,60	121,40	123,57	125,65	125,57	126,50	127,88	128,17
<b>Indeks Dibayar Petani (Ib)</b>	<b>126,19</b>	<b>127,47</b>	<b>127,75</b>	<b>127,76</b>	<b>128,14</b>	<b>128,78</b>	<b>128,62</b>	<b>128,90</b>	<b>129,02</b>	<b>128,78</b>	<b>128,49</b>	<b>129,18</b>
<b>Konsumsi Rumah Tangga</b>	<b>129,02</b>	<b>130,49</b>	<b>130,82</b>	<b>130,71</b>	<b>131,14</b>	<b>131,86</b>	<b>131,55</b>	<b>131,83</b>	<b>131,98</b>	<b>131,62</b>	<b>131,16</b>	<b>131,97</b>
Bahan Makanan	135,79	138,08	138,44	137,92	138,64	139,38	138,69	138,84	138,80	137,78	136,41	137,90
Makanan Jadi	126,52	128,04	128,10	128,32	128,87	129,46	129,24	129,88	130,18	130,34	130,81	130,81
Perumahan	119,25	119,64	120,42	120,57	121,29	121,68	121,86	122,18	122,81	123,37	123,88	124,19
Sandang	130,82	131,12	131,57	131,84	132,04	133,02	133,40	133,45	133,46	134,11	134,53	135,23
Kesehatan	117,95	118,59	118,77	119,86	120,17	120,58	120,96	121,88	122,38	122,47	123,01	123,03
Pendidikan, Rekreasi & Olah raga	114,51	114,85	114,90	114,99	113,13	115,34	115,53	115,85	115,87	115,91	115,85	115,85
Transportasi dan Komunikasi	125,24	125,09	128,28	125,61	125,46	125,77	125,68	235,72	125,87	125,89	126,35	126,38
<b>BPPBM</b>	<b>111,37</b>	<b>111,67</b>	<b>111,72</b>	<b>112,34</b>	<b>112,46</b>	<b>112,68</b>	<b>113,30</b>	<b>113,61</b>	<b>113,57</b>	<b>113,97</b>	<b>114,51</b>	<b>114,59</b>
Bibit	101,77	101,77	101,77	103,12	104,83	105,72	105,72	105,78	105,31	106,04	105,31	105,31
Obat-obatan & Pupuk	106,22	104,90	105,34	105,53	105,53	106,20	106,20	106,20	105,65	107,74	107,84	107,76
Sewa Lahan, Pajak & Lainnya	102,83	102,83	103,65	103,48	103,48	103,48	103,48	103,48	103,48	103,48	104,93	104,93
Transportasi	119,77	121,38	121,46	121,52	122,36	122,64	122,26	122,91	122,72	122,96	123,62	123,62
Penambahan Barang Modal	117,94	118,08	117,75	118,46	118,15	118,37	119,25	120,07	120,39	120,69	122,07	122,43
Upah Buruh Tani	107,29	107,76	107,76	108,80	108,80	108,80	110,11	110,11	110,11	110,11	110,11	110,11
<b>Nilai Tukar Petani 2017</b>	<b>91,08</b>	<b>91,86</b>	<b>92,25</b>	<b>94,01</b>	<b>93,34</b>	<b>94,27</b>	<b>96,08</b>	<b>97,48</b>	<b>98,10</b>	<b>98,22</b>	<b>99,53</b>	<b>99,22</b>
<b>Nilai Tukar Petani 2016 *)</b>	<b>95,79</b>	<b>94,35</b>	<b>94,35</b>	<b>93,30</b>	<b>92,74</b>	<b>95,04</b>	<b>95,61</b>	<b>96,32</b>	<b>96,72</b>	<b>97,84</b>	<b>95,36</b>	<b>93,78</b>

KETERANGAN: \*) Nilai Tukar Petani Tahun 2012, bulan Januari – Desember: 2007 = 100,

**TABEL 33. NILAI TUKAR PETANI SEKTOR PETERNAKAN NTT TAHUN 2017 (2012=100)**

*Farmer's Terms of Trade of Animal Husbandry Subsector in NTT 2017*

Rincian	Januari	Februari	Maret	April	Mei	Juni	Juli	Agustus	September	Oktober	November	Desember
<b>Indeks Diterima Petani (It)</b>	128,74	<b>128,16</b>	<b>128,50</b>	<b>129,60</b>	<b>131,29</b>	<b>130,32</b>	<b>129,91</b>	<b>130,22</b>	<b>131,53</b>	<b>132,55</b>	<b>132,48</b>	<b>132,63</b>
Ternak Besar	123,96	122,59	123,75	125,52	127,41	125,97	126,08	126,23	127,19	127,68	127,51	126,87
Ternak Kecil	135,42	136,29	135,12	135,29	136,92	136,70	135,05	135,53	137,29	139,15	139,18	140,19
Unggas	142,11	140,46	141,93	141,20	141,66	140,48	142,56	143,64	146,22	148,15	149,05	152,43
Hasil Ternak	125,19	125,98	124,76	126,26	124,99	125,84	126,57	126,57	127,64	127,64	126,73	128,17
<b>Indeks Dibayar Petani (Ib)</b>	<b>121,28</b>	<b>122,37</b>	<b>122,56</b>	<b>122,55</b>	<b>122,89</b>	<b>123,39</b>	<b>123,00</b>	<b>123,08</b>	<b>123,40</b>	<b>123,20</b>	<b>123,30</b>	<b>123,79</b>
<b>Konsumsi Rumah Tangga</b>	<b>126,21</b>	<b>127,54</b>	<b>127,73</b>	<b>127,69</b>	<b>128,17</b>	<b>128,76</b>	<b>128,19</b>	<b>128,20</b>	<b>128,47</b>	<b>128,15</b>	<b>128,12</b>	<b>128,69</b>
Bahan Makanan	132,85	134,80	134,80	134,42	135,15	135,83	134,61	134,27	134,56	133,57	133,15	134,29
Makanan Jadi	125,69	127,38	127,45	127,69	128,09	128,56	128,39	128,77	129,11	129,20	129,57	129,45
Perumahan	116,69	117,13	118,08	118,16	118,56	119,07	119,15	119,40	119,81	120,38	120,62	120,78
Sandang	129,79	130,05	130,60	130,76	131,03	131,88	132,27	132,34	132,40	133,07	133,27	134,03
Kesehatan	116,71	117,47	117,81	118,55	118,56	119,01	119,55	120,51	120,82	121,00	121,44	121,48
Pendidikan, Rekreasi & Olah raga	108,95	109,77	109,84	109,97	110,41	111,01	111,16	111,47	111,49	111,56	111,51	111,52
Transportasi dan Komunikasi	121,58	121,48	121,74	122,05	121,93	122,28	122,01	122,05	122,22	122,23	122,81	122,83
<b>BPPBM</b>	<b>109,92</b>	<b>110,46</b>	<b>110,62</b>	<b>110,71</b>	<b>110,71</b>	<b>111,02</b>	<b>111,05</b>	<b>111,29</b>	<b>111,71</b>	<b>111,79</b>	<b>112,18</b>	<b>112,50</b>
Bibit	111,18	112,61	113,38	114,88	114,67	115,58	114,67	114,82	115,35	115,35	115,35	117,17
Obat-obatan & Pupuk	111,11	111,40	111,58	110,80	110,59	110,97	110,85	111,65	112,44	112,57	113,59	113,83
Sewa Lahan, Pajak & Lainnya	111,43	111,90	111,99	111,90	111,90	111,91	112,33	112,32	112,71	112,74	112,91	112,91
Transportasi	136,44	135,93	135,93	135,27	134,63	134,67	135,19	135,19	135,19	135,21	135,21	135,26
Penambahan Barang Modal	104,81	105,61	105,61	105,69	106,34	106,65	107,06	106,77	106,77	106,87	106,87	106,87
Upah Buruh Tani	100,58	100,58	100,58	102,77	102,77	102,77	102,77	102,77	101,14	102,59	102,77	102,77
<b>Nilai Tukar Petani 2017</b>	<b>106,15</b>	<b>104,73</b>	<b>104,85</b>	<b>105,75</b>	<b>106,83</b>	<b>105,61</b>	<b>105,62</b>	<b>105,80</b>	<b>115,98</b>	<b>107,59</b>	<b>103,03</b>	<b>107,14</b>
<b>Nilai Tukar Petani 2016 *)</b>	<b>105,04</b>	<b>104,66</b>	<b>104,48</b>	<b>104,69</b>	<b>105,64</b>	<b>106,57</b>	<b>106,54</b>	<b>106,57</b>	<b>107,11</b>	<b>107,19</b>	<b>106,77</b>	<b>106,12</b>

KETERANGAN: \*) Nilai Tukar Petani Tahun 2012, bulan Januari – Desember: 2007 = 100,

**TABEL 34. NILAI TUKAR PETANI SEKTOR PERIKANAN NUSA TENGGARA TIMUR TAHUN 2017 (2012=100)**

*Farmer's Terms of Trade of Fishery Subsector in NTT 2017*

Rincian	Januari	Februari	Maret	April	Mei	Juni	Juli	Agustus	September	Oktober	November	Desember
<b>Indeks Diterima Petani (It)</b>	<b>127,51</b>	<b>129,00</b>	<b>128,53</b>	<b>128,94</b>	<b>128,80</b>	<b>130,44</b>	<b>130,90</b>	<b>132,31</b>	<b>132,43</b>	<b>132,59</b>	<b>134,26</b>	<b>135,79</b>
Penangkapan	130,79	132,70	131,90	132,41	132,21	134,41	135,28	137,07	136,80	137,16	139,43	141,84
Budidaya	119,32	119,78	120,09	120,29	120,29	120,55	119,98	120,43	121,53	121,16	121,37	120,69
<b>Indeks Dibayar Petani (Ib)</b>	<b>122,07</b>	<b>123,14</b>	<b>123,45</b>	<b>123,50</b>	<b>123,64</b>	<b>123,96</b>	<b>123,82</b>	<b>124,10</b>	<b>124,55</b>	<b>124,66</b>	<b>124,84</b>	<b>125,35</b>
<b>Konsumsi Rumah Tangga</b>	<b>125,58</b>	<b>126,98</b>	<b>127,30</b>	<b>127,44</b>	<b>127,63</b>	<b>128,00</b>	<b>127,86</b>	<b>128,09</b>	<b>128,62</b>	<b>128,79</b>	<b>128,94</b>	<b>129,47</b>
Bahan Makanan	129,49	131,60	131,66	131,59	131,73	132,01	131,74	131,89	132,82	132,98	132,86	133,54
Makanan Jadi	124,66	126,27	126,25	126,48	126,74	127,26	126,96	127,16	127,27	127,58	128,14	127,83
Perumahan	123,06	123,60	124,74	125,04	125,27	125,58	125,42	125,78	126,12	125,98	126,31	127,50
Sandang	127,94	128,07	129,04	129,02	129,45	130,31	130,86	131,02	131,31	131,97	132,07	133,17
Kesehatan	116,95	117,65	118,00	119,32	119,76	119,96	120,26	121,61	121,90	122,08	122,38	122,34
Pendidikan, Rekreasi & Olah	109,00	110,30	110,60	110,77	110,88	110,93	111,16	111,12	111,15	111,24	111,11	111,12
Transportasi dan Komunikasi	115,52	115,12	115,04	115,26	114,95	115,30	115,45	115,49	115,85	115,80	116,17	116,17
<b>BPPBM</b>	<b>114,70</b>	<b>115,06</b>	<b>115,33</b>	<b>115,22</b>	<b>115,24</b>	<b>115,46</b>	<b>115,30</b>	<b>115,70</b>	<b>115,98</b>	<b>115,98</b>	<b>116,21</b>	<b>116,68</b>
Bibit	103,58	103,79	104,37	104,62	104,24	104,78	104,37	104,05	104,57	104,39	103,75	103,75
Obat-obatan & Pupuk	110,52	110,38	110,79	111,42	111,83	112,25	112,25	112,78	112,78	113,09	113,09	113,09
Sewa Lahan, Pajak & Lainnya	113,18	113,33	113,60	113,25	113,43	113,24	113,26	114,29	114,80	114,68	115,08	115,46
Transportasi	117,34	117,88	118,08	117,99	117,99	118,50	118,19	118,19	118,35	118,40	118,58	119,49
Penambahan Barang Modal	114,70	115,16	115,44	115,40	115,36	115,70	115,49	115,48	115,56	115,60	115,86	115,88
Upah Buruh Tani	107,68	107,68	107,68	107,68	107,68	107,80	107,80	107,80	107,80	107,92	107,92	107,92
<b>Nilai Tukar Petani 2017</b>	<b>104,46</b>	<b>104,76</b>	<b>104,12</b>	<b>104,41</b>	<b>104,18</b>	<b>105,23</b>	<b>105,72</b>	<b>106,62</b>	<b>106,33</b>	<b>106,36</b>	<b>107,55</b>	<b>108,33</b>
<b>Nilai Tukar Petani 2016 *)</b>	<b>115,82</b>	<b>115,63</b>	<b>115,72</b>	<b>116,08</b>	<b>116,54</b>	<b>117,33</b>	<b>117,46</b>	<b>117,93</b>	<b>117,29</b>	<b>116,37</b>	<b>116,06</b>	<b>115,48</b>

KETERANGAN: \*) Nilai Tukar Petani Tahun 2012, bulan Januari – Desember: 2007 = 100,

**TABEL 35. NILAI TUKAR PETANI INDONESIA TAHUN 2017 (2012=100)**

*Farmer's Terms of Trade Indonesia 2017*

Rincian	Januari	Februari	Maret	April	Mei	Juni	Juli	Agustus	September	Oktober	November	Desember
<b>Indeks Diterima Petani (It)</b>	128,00	127,69	127,19	127,12	128,02	128,78	129,12	130,31	130,94	131,59	132,34	133,35
<b>Indeks Dibayar Petani (Ib)</b>	126,84	127,27	127,25	127,07	127,82	128,10	128,28	128,25	128,10	128,03	128,41	129,40
<b>Konsumsi Rumah Tangga</b>	132,20	132,71	132,57	132,19	133,18	133,47	133,67	133,52	133,15	132,96	133,44	134,82
Bahan Makanan	143,97	144,50	143,51	142,05	144,08	143,59	143,66	142,88	141,69	140,87	141,71	144,77
Makanan Jadi	129,39	129,97	130,41	130,74	131,18	131,55	131,89	132,14	132,28	132,55	132,82	133,19
Perumahan	123,29	123,83	124,83	125,30	125,76	127,64	127,78	128,04	128,27	128,62	128,87	129,17
Sandang	124,20	124,47	124,79	125,11	125,68	127,30	127,35	127,55	127,70	127,91	128,12	128,40
Kesehatan	120,41	120,85	121,30	121,64	122,00	122,41	122,78	123,11	123,32	123,52	123,86	124,14
Pendidikan, Rekreasi & Olah	115,99	116,19	116,30	116,37	116,53	117,06	117,76	118,05	118,15	118,29	118,36	118,42
Transportasi dan Komunikasi	121,43	122,00	121,93	122,29	122,18	122,52	122,67	122,92	123,12	123,29	123,56	123,65
<b>BPPBM</b>	116,10	116,48	116,76	117,01	117,29	117,51	117,64	117,81	118,07	118,27	118,46	118,64
Bibit	115,20	115,30	115,58	115,73	116,00	116,22	116,23	116,48	116,58	116,59	116,81	116,91
Obat-obatan & Pupuk	111,70	111,83	111,88	112,09	112,24	112,38	112,49	112,60	112,77	113,00	113,16	113,32
Sewa Lahan, Pajak & Lainnya	113,71	114,13	114,43	114,63	114,87	115,05	115,18	115,32	115,48	115,59	115,80	116,02
Transportasi	124,01	124,43	124,69	124,84	125,03	125,30	125,38	125,50	125,78	125,95	126,06	126,11
Penambahan Barang Modal	115,95	116,37	116,66	116,89	117,20	117,41	117,54	117,77	118,10	118,26	118,41	118,55
Upah Buruh Tani	118,97	119,62	120,12	120,52	120,87	121,19	121,41	121,59	121,92	122,23	122,48	122,78
<b>Nilai Tukar Petani 2017</b>	<b>100,91</b>	<b>100,33</b>	<b>99,95</b>	<b>100,04</b>	<b>100,15</b>	<b>100,53</b>	<b>100,65</b>	<b>101,60</b>	<b>102,22</b>	<b>102,78</b>	<b>103,07</b>	<b>103,06</b>
<b>Nilai Tukar Petani 2016 *)</b>	<b>102,55</b>	<b>102,23</b>	<b>101,32</b>	<b>101,22</b>	<b>101,55</b>	<b>101,47</b>	<b>101,39</b>	<b>101,56</b>	<b>102,02</b>	<b>101,71</b>	<b>101,31</b>	<b>101,49</b>

KETERANGAN: \*) Nilai Tukar Petani Tahun 2012, bulan Januari – Desember: 2007 = 100,

**TABEL 36. NILAI TUKAR PETANI SEKTOR TANAMAN PANGAN INDONESIA TAHUN 2017 (2012=100)**

*Farmer's Terms of Trade of Food Crops Subsector Indonesia 2017*

Rincian	Januari	Februari	Maret	April	Mei	Juni	Juli	Agustus	September	Oktober	November	Desember
<b>Indeks Diterima Petani (It)</b>	<b>126,96</b>	<b>125,48</b>	<b>124,54</b>	<b>125,09</b>	<b>126,86</b>	<b>127,96</b>	<b>128,19</b>	<b>129,17</b>	<b>131,00</b>	<b>133,05</b>	<b>134,76</b>	<b>136,47</b>
Padi	124,20	122,62	121,15	121,24	122,85	123,74	123,73	125,02	127,41	130,12	132,33	134,65
Palawija	134,92	134,00	134,53	136,09	138,24	139,87	140,63	140,76	141,00	141,43	141,76	141,73
<b>Indeks Dibayar Petani (Ib)</b>	<b>129,98</b>	<b>130,56</b>	<b>130,51</b>	<b>130,29</b>	<b>131,15</b>	<b>131,37</b>	<b>131,53</b>	<b>131,43</b>	<b>131,18</b>	<b>131,08</b>	<b>131,50</b>	<b>132,64</b>
<b>Konsumsi Rumah Tangga</b>	<b>132,91</b>	<b>133,51</b>	<b>133,31</b>	<b>132,90</b>	<b>133,97</b>	<b>134,17</b>	<b>134,33</b>	<b>134,10</b>	<b>133,67</b>	<b>133,45</b>	<b>133,97</b>	<b>135,40</b>
Bahan Makanan	145,78	146,52	145,34	143,80	146,07	145,38	145,34	144,35	143,01	142,06	142,99	146,21
Makanan Jadi	129,47	130,06	130,53	130,87	131,29	131,66	132,01	132,26	132,41	132,69	132,97	133,33
Perumahan	123,18	123,70	124,66	125,11	125,55	127,43	127,57	127,86	128,04	128,40	128,65	128,92
Sandang	124,10	124,39	124,71	125,05	125,62	127,28	127,31	127,53	127,67	127,90	128,13	128,39
Kesehatan	120,64	121,06	121,55	121,87	122,19	122,60	123,00	123,34	123,53	123,75	124,10	124,40
Pendidikan, Rekreasi & Olah raga	116,40	116,64	116,73	116,81	116,93	117,45	118,05	118,26	118,37	118,49	118,57	118,62
Transportasi dan Komunikasi	120,91	121,56	121,48	121,85	121,71	122,06	122,21	122,46	122,62	122,80	123,07	123,13
<b>BPPBM</b>	<b>120,82</b>	<b>121,34</b>	<b>121,73</b>	<b>122,06</b>	<b>122,35</b>	<b>122,59</b>	<b>122,73</b>	<b>122,93</b>	<b>123,21</b>	<b>123,48</b>	<b>123,65</b>	<b>123,92</b>
Bibit	122,16	122,43	122,79	123,04	123,32	123,68	123,73	123,96	124,03	124,28	124,52	124,80
Obat-obatan & Pupuk	113,04	113,24	113,38	113,55	113,65	113,79	113,87	113,97	114,05	114,19	114,33	114,55
Sewa Lahan, Pajak & Lainnya	119,18	119,62	119,90	120,16	120,34	120,56	120,59	120,84	120,93	121,08	121,22	121,54
Transportasi	132,02	132,56	132,92	133,08	133,33	133,63	133,74	133,79	134,06	134,28	134,37	134,37
Penambahan Barang Modal	119,55	120,00	120,31	120,69	121,07	121,23	121,47	121,76	122,26	122,36	122,54	122,73
Upah Buruh Tani	125,24	126,08	126,73	127,23	127,67	127,98	128,20	128,47	128,96	129,40	129,58	129,91
<b>Nilai Tukar Petani 2017</b>	<b>97,68</b>	<b>96,11</b>	<b>95,42</b>	<b>96,01</b>	<b>96,73</b>	<b>97,40</b>	<b>97,46</b>	<b>98,29</b>	<b>99,86</b>	<b>101,50</b>	<b>102,48</b>	<b>102,89</b>
<b>Nilai Tukar Petani 2016<sup>*)</sup></b>	<b>103,94</b>	<b>103,31</b>	<b>100,69</b>	<b>98,68</b>	<b>98,66</b>	<b>98,74</b>	<b>98,21</b>	<b>98,12</b>	<b>98,53</b>	<b>98,57</b>	<b>98,17</b>	<b>98,18</b>

KETERANGAN: \*) Nilai Tukar Petani Tahun 2012, bulan Januari – Desember: 2007 = 100,

**TABEL 37. NILAI TUKAR PETANI SEKTOR HORTIKULTURA INDONESIA TAHUN 2017 (2012=100)**

*Farmer's Terms of Trade of Horticulture Crops Subsector Indonesia 2017*

Rincian	Januari	Februari	Maret	April	Mei	Juni	Juli	Agustus	September	Oktober	November	Desember
<b>Indeks Diterima Petani (It)</b>	<b>130,60</b>	<b>131,06</b>	<b>130,75</b>	<b>130,29</b>	<b>131,34</b>	<b>131,62</b>	<b>132,52</b>	<b>132,59</b>	<b>131,87</b>	<b>131,02</b>	<b>131,32</b>	<b>132,49</b>
Sayur-sayuran	129,03	129,71	129,35	127,86	128,83	129,13	130,67	130,32	128,75	127,51	128,86	130,63
Buah-buahan	132,54	132,93	132,72	133,17	134,38	134,65	134,99	135,29	135,32	134,67	134,13	134,72
<b>Indeks Dibayar Petani (Ib)</b>	<b>118,86</b>	<b>119,60</b>	<b>120,58</b>	<b>120,20</b>	<b>120,59</b>	<b>121,51</b>	<b>122,54</b>	<b>121,96</b>	<b>122,56</b>	<b>122,97</b>	<b>123,29</b>	<b>124,34</b>
<b>Konsumsi Rumah Tangga</b>	<b>128,00</b>	<b>128,49</b>	<b>128,53</b>	<b>128,37</b>	<b>129,25</b>	<b>129,53</b>	<b>129,67</b>	<b>129,55</b>	<b>129,32</b>	<b>129,24</b>	<b>129,64</b>	<b>130,70</b>
Bahan Makanan	<b>132,06</b>	<b>132,58</b>	<b>132,46</b>	<b>132,20</b>	<b>133,28</b>	<b>133,59</b>	<b>133,70</b>	<b>133,48</b>	<b>133,13</b>	<b>132,97</b>	<b>133,45</b>	<b>134,84</b>
Makanan Jadi	143,03	143,53	142,62	141,47	143,70	143,29	143,14	142,24	141,10	140,36	141,18	144,23
Perumahan	129,75	130,35	130,82	131,17	131,62	132,00	132,36	132,62	132,76	133,04	133,31	133,69
Sandang	123,81	124,36	125,31	125,77	126,24	128,06	128,21	128,46	128,70	129,08	129,34	129,63
Kesehatan	123,65	123,93	124,23	124,57	125,12	126,72	126,72	126,90	127,07	127,28	127,52	127,79
Pendidikan, Rekreasi & Olah raga	119,63	120,04	120,48	120,79	121,15	121,54	121,93	122,26	122,50	122,68	123,02	123,30
Transportasi dan Komunikasi	116,34	116,56	116,67	116,72	116,89	117,55	118,25	118,55	118,65	118,77	118,86	118,91
<b>BPPBM</b>	<b>121,68</b>	<b>122,28</b>	<b>122,23</b>	<b>122,60</b>	<b>122,51</b>	<b>122,84</b>	<b>122,98</b>	<b>123,22</b>	<b>123,45</b>	<b>123,62</b>	<b>123,89</b>	<b>123,98</b>
Bibit	<b>115,55</b>	<b>115,98</b>	<b>116,38</b>	<b>116,56</b>	<b>116,85</b>	<b>117,00</b>	<b>117,20</b>	<b>117,27</b>	<b>117,38</b>	<b>117,52</b>	<b>117,72</b>	<b>117,89</b>
Obat-obatan & Pupuk	115,16	115,43	116,11	115,90	116,27	116,03	116,32	116,24	115,92	115,57	115,91	116,01
Sewa Lahan, Pajak & Lainnya	111,97	112,27	112,48	112,67	112,80	112,99	113,15	113,15	113,37	113,48	113,64	113,72
Transportasi	116,27	116,75	116,94	117,06	117,21	117,36	117,49	117,49	117,58	117,71	117,82	118,06
Penambahan Barang Modal	115,36	115,66	115,98	116,16	116,32	116,50	116,60	116,70	116,84	117,01	117,23	117,28
Upah Buruh Tani	117,07	117,38	117,72	117,89	118,14	118,33	118,48	118,68	118,83	119,07	119,18	119,30
<b>Nilai Tukar Petani 2017</b>	<b>102,04</b>	<b>102,00</b>	<b>101,73</b>	<b>101,50</b>	<b>101,62</b>	<b>101,61</b>	<b>102,20</b>	<b>102,35</b>	<b>101,97</b>	<b>101,38</b>	<b>101,30</b>	<b>101,37</b>
<b>Nilai Tukar Petani 2016 *)</b>	<b>102,25</b>	<b>101,95</b>	<b>102,54</b>	<b>103,09</b>	<b>103,21</b>	<b>102,74</b>	<b>103,16</b>	<b>102,89</b>	<b>103,23</b>	<b>102,70</b>	<b>102,67</b>	<b>102,78</b>

KETERANGAN: \*) Nilai Tukar Petani Tahun 2012, bulan Januari – Desember: 2007 = 100,



**TABEL 38. NILAI TUKAR PETANI SEKTOR PERKEBUNAN RAKYAT INDONESIA TAHUN 2017 (2012=100)**

*Farmer's Terms of Trade of smallholders Estate Crops Subsector Indonesia 2017*

Rincian	Januari	Februari	Maret	April	Mei	Juni	Juli	Agustus	September	Oktober	November	Desember
<b>Indeks Diterima Petani (It)</b>	<b>125,72</b>	<b>126,00</b>	<b>125,61</b>	<b>125,06</b>	<b>124,84</b>	<b>125,34</b>	<b>125,04</b>	<b>127,09</b>	<b>128,47</b>	<b>129,83</b>	<b>130,48</b>	<b>130,54</b>
Tanaman Perkebunan Rakyat	125,72	126,00	125,61	125,06	124,84	125,34	125,04	127,09	128,47	129,83	130,48	130,54
<b>Indeks Dibayar Petani (Ib)</b>	<b>127,31</b>	<b>127,63</b>	<b>127,72</b>	<b>127,41</b>	<b>128,06</b>	<b>128,46</b>	<b>128,78</b>	<b>128,89</b>	<b>128,77</b>	<b>128,70</b>	<b>129,03</b>	<b>130,04</b>
<b>Konsumsi Rumah Tangga</b>	<b>131,17</b>	<b>131,45</b>	<b>131,42</b>	<b>130,97</b>	<b>131,79</b>	<b>132,19</b>	<b>132,55</b>	<b>132,60</b>	<b>132,32</b>	<b>132,16</b>	<b>132,54</b>	<b>133,85</b>
Bahan Makanan	141,37	141,40	140,70	139,16	140,73	140,57	141,01	140,77	139,82	139,14	139,75	142,53
Makanan Jadi	128,99	129,55	129,96	130,29	130,70	131,05	131,35	131,62	131,76	132,00	132,27	132,66
Perumahan	122,35	122,91	124,00	124,52	124,97	126,91	127,05	127,32	127,57	127,88	128,14	128,44
Sandang	124,06	124,30	124,64	124,96	125,50	127,09	127,20	127,39	127,57	127,75	127,92	128,22
Kesehatan	120,15	120,59	120,99	121,36	121,73	122,13	122,49	122,80	123,00	123,17	123,47	123,71
Pendidikan, Rekreasi & Olah raga	115,01	115,17	115,26	115,34	115,50	115,93	116,94	117,25	117,33	117,48	117,56	117,62
Transportasi dan Komunikasi	121,52	122,07	121,97	122,32	122,20	122,50	122,67	122,91	123,09	123,26	123,54	123,69
<b>BPPBM</b>	<b>115,07</b>	<b>115,61</b>	<b>115,98</b>	<b>116,20</b>	<b>116,44</b>	<b>116,79</b>	<b>116,93</b>	<b>117,08</b>	<b>117,40</b>	<b>117,63</b>	<b>117,82</b>	<b>117,94</b>
Bibit	109,21	109,39	109,58	109,85	109,88	110,18	110,21	110,66	110,93	111,19	111,18	111,09
Obat-obatan & Pupuk	110,55	110,73	110,89	111,04	111,15	111,27	111,34	111,43	111,59	111,84	112,00	112,15
Sewa Lahan, Pajak & Lainnya	108,10	108,44	108,62	108,80	108,89	108,92	108,94	108,94	108,99	108,96	109,29	109,35
Transportasi	124,01	124,48	124,79	124,94	125,32	125,73	125,74	126,03	126,64	126,82	126,80	126,90
Penambahan Barang Modal	116,71	117,25	117,64	117,85	118,16	118,54	118,59	118,91	119,17	119,38	119,61	119,75
Upah Buruh Tani	116,95	117,86	118,55	118,83	119,22	119,85	120,15	120,26	120,71	121,06	121,27	121,41
<b>Nilai Tukar Petani 2017</b>	<b>98,75</b>	<b>98,72</b>	<b>98,35</b>	<b>98,15</b>	<b>97,49</b>	<b>97,57</b>	<b>97,09</b>	<b>98,60</b>	<b>99,77</b>	<b>100,87</b>	<b>101,13</b>	<b>100,38</b>
<b>Nilai Tukar Petani 2016 *)</b>	<b>96,19</b>	<b>96,21</b>	<b>96,14</b>	<b>97,87</b>	<b>98,91</b>	<b>98,22</b>	<b>97,94</b>	<b>98,01</b>	<b>98,14</b>	<b>98,64</b>	<b>98,67</b>	<b>99,29</b>

KETERANGAN: \*) Nilai Tukar Petani Tahun 2012, bulan Januari – Desember: 2007 = 100,

**TABEL 39. NILAI TUKAR PETANI SEKTOR PETERNAKAN INDONESIA TAHUN 2017 (2012=100)**

*Farmer's Terms of Trade of Animal Husbandry Subsector Indonesia 2017*

Rincian	Januari	Februari	Maret	April	Mei	Juni	Juli	Agustus	September	Oktober	November	Desember
<b>Indeks Diterima Petani (It)</b>	<b>129,38</b>	<b>129,31</b>	<b>129,07</b>	<b>128,98</b>	<b>129,68</b>	<b>130,56</b>	<b>131,21</b>	<b>132,89</b>	<b>132,35</b>	<b>131,71</b>	<b>131,66</b>	<b>132,49</b>
Ternak Besar	131,70	131,96	131,89	132,08	132,57	133,63	134,61	136,73	135,96	135,35	135,30	135,74
Ternak Kecil	124,74	124,56	123,81	123,23	122,99	123,60	124,28	126,36	125,80	124,90	124,57	124,58
Unggas	128,65	127,82	127,82	127,54	129,31	130,79	130,30	131,17	130,85	129,75	129,58	131,24
Hasil Ternak	123,32	122,77	122,31	121,64	122,75	122,79	123,62	123,85	124,08	123,77	123,69	125,78
<b>Indeks Dibayar Petani (Ib)</b>	<b>121,42</b>	<b>121,70</b>	<b>121,60</b>	<b>121,57</b>	<b>122,19</b>	<b>122,38</b>	<b>122,49</b>	<b>122,52</b>	<b>122,51</b>	<b>122,50</b>	<b>122,85</b>	<b>123,58</b>
<b>Konsumsi Rumah Tangga</b>	<b>132,33</b>	<b>132,92</b>	<b>132,75</b>	<b>132,38</b>	<b>133,37</b>	<b>133,60</b>	<b>133,77</b>	<b>133,56</b>	<b>133,20</b>	<b>133,01</b>	<b>133,53</b>	<b>134,93</b>
Bahan Makanan	144,88	145,66	144,51	142,99	145,08	144,32	144,33	143,39	142,09	141,22	142,18	145,43
Makanan Jadi	129,48	130,06	130,49	130,81	131,27	131,67	132,01	132,25	132,37	132,63	132,90	133,26
Perumahan	124,09	124,64	125,68	126,13	126,62	128,56	128,71	128,93	129,19	129,57	129,85	130,17
Sandang	125,03	125,30	125,60	125,92	126,51	128,15	128,18	128,36	128,48	128,73	128,93	129,21
Kesehatan	120,80	121,24	121,71	122,07	122,45	122,88	123,20	123,53	123,79	123,99	124,35	124,66
Pendidikan, Rekreasi & Olah raga	116,36	116,56	116,66	116,76	116,95	117,54	118,11	118,45	118,59	118,70	118,79	118,85
Transportasi dan Komunikasi	121,21	121,72	121,66	122,03	121,92	122,27	122,44	122,68	122,95	123,12	123,39	123,48
<b>BPPBM</b>	<b>111,68</b>	<b>111,68</b>	<b>111,66</b>	<b>111,89</b>	<b>112,21</b>	<b>112,35</b>	<b>112,40</b>	<b>112,61</b>	<b>112,90</b>	<b>113,07</b>	<b>113,28</b>	<b>113,43</b>
Bibit	112,32	111,92	111,93	112,08	112,55	112,90	112,59	112,92	113,27	112,99	113,31	113,35
Obat-obatan & Pupuk	110,58	110,44	110,14	110,47	110,78	110,89	110,99	111,22	111,51	111,96	112,11	112,30
Sewa Lahan, Pajak & Lainnya	109,95	110,42	110,97	111,13	111,69	111,96	112,35	112,55	112,99	113,14	113,44	113,66
Transportasi	121,27	121,61	121,68	121,79	121,76	121,91	122,00	122,09	122,19	122,25	122,45	122,49
Penambahan Barang Modal	110,07	110,44	110,60	110,71	111,02	111,14	111,20	111,31	111,64	111,76	111,83	111,92
Upah Buruh Tani	113,94	114,01	114,11	114,47	114,55	114,56	114,66	114,81	114,93	114,95	115,39	115,82
<b>Nilai Tukar Petani 2017</b>	<b>106,56</b>	<b>106,26</b>	<b>106,14</b>	<b>106,09</b>	<b>106,13</b>	<b>106,68</b>	<b>107,11</b>	<b>108,47</b>	<b>108,03</b>	<b>107,52</b>	<b>107,17</b>	<b>107,21</b>
<b>Nilai Tukar Petani 2016 <sup>*)</sup></b>	<b>107,31</b>	<b>106,97</b>	<b>106,38</b>	<b>106,55</b>	<b>106,86</b>	<b>107,45</b>	<b>107,79</b>	<b>108,84</b>	<b>109,86</b>	<b>108,43</b>	<b>107,18</b>	<b>107,18</b>

KETERANGAN: \*) Nilai Tukar Petani Tahun 2012, bulan Januari – Desember: 2007 = 100,

**TABEL 40. NILAI TUKAR PETANI SEKTOR PERIKANAN INDONESIA TAHUN 2017 (2012=100)**

*Farmer's Terms of Trade of Fishery Subsector Indonesia 2017*

Rincian	Januari	Februari	Maret	April	Mei	Juni	Juli	Agustus	September	Oktober	November	Desember
<b>Indeks Diterima Petani (It)</b>	<b>128,93</b>	<b>129,67</b>	<b>129,58</b>	<b>129,43</b>	<b>130,01</b>	<b>131,42</b>	<b>131,77</b>	<b>132,08</b>	<b>132,21</b>	<b>132,07</b>	<b>132,63</b>	<b>133,73</b>
Penangkapan	136,17	137,17	136,83	136,45	137,35	139,07	139,72	140,12	140,19	140,11	140,88	142,09
Budidaya	123,74	124,29	124,38	124,39	124,74	125,95	126,07	126,32	126,48	126,30	126,70	127,73
<b>Indeks Dibayar Petani (Ib)</b>	<b>125,01</b>	<b>125,35</b>	<b>125,38</b>	<b>125,20</b>	<b>125,74</b>	<b>126,20</b>	<b>126,49</b>	<b>126,45</b>	<b>126,34</b>	<b>126,24</b>	<b>126,56</b>	<b>127,36</b>
<b>Konsumsi Rumah Tangga</b>	<b>132,44</b>	<b>132,88</b>	<b>132,88</b>	<b>132,45</b>	<b>133,23</b>	<b>133,84</b>	<b>134,20</b>	<b>133,99</b>	<b>133,73</b>	<b>133,48</b>	<b>133,93</b>	<b>135,14</b>
Bahan Makanan	143,71	144,16	143,54	142,08	143,53	143,73	144,15	143,31	142,50	141,73	142,53	145,00
Makanan Jadi	128,68	129,19	129,54	129,89	130,31	130,70	131,03	131,30	131,39	131,62	131,94	132,28
Perumahan	122,23	122,75	123,60	124,13	124,51	126,01	126,16	126,31	126,54	126,67	126,81	127,07
Sandang	123,44	123,76	124,06	124,35	124,91	126,56	126,59	126,82	126,99	127,16	127,34	127,64
Kesehatan	121,69	122,18	122,66	123,08	123,55	124,02	124,37	124,71	124,89	125,16	125,47	125,70
Pendidikan, Rekreasi & Olah raga	114,42	114,56	114,77	114,82	114,91	115,09	115,60	115,92	115,98	116,10	116,20	116,27
Transportasi dan Komunikasi	125,32	125,76	125,81	126,02	126,00	126,43	126,56	126,82	126,92	127,14	127,32	127,45
<b>BPPBM</b>	<b>112,62</b>	<b>112,76</b>	<b>112,85</b>	<b>113,04</b>	<b>113,22</b>	<b>113,39</b>	<b>113,54</b>	<b>113,76</b>	<b>113,92</b>	<b>114,06</b>	<b>114,16</b>	<b>114,30</b>
Bibit	110,83	111,03	111,08	111,30	111,36	111,42	111,52	111,80	111,86	111,87	111,92	112,03
Obat-obatan & Pupuk	112,82	112,97	113,05	113,19	113,32	113,46	113,61	113,76	114,03	114,17	114,36	114,51
Sewa Lahan, Pajak & Lainnya	111,84	112,02	112,18	112,63	112,90	113,09	113,25	113,61	113,71	113,87	113,97	114,22
Transportasi	116,83	116,87	117,00	117,11	117,27	117,52	117,61	117,70	117,88	117,97	118,09	118,15
Penambahan Barang Modal	111,52	111,69	111,84	111,96	112,13	112,23	112,28	112,42	112,60	112,71	112,78	112,90
Upah Buruh Tani	109,32	109,53	109,69	109,86	110,04	110,20	110,33	110,39	110,57	110,67	110,72	110,76
<b>Nilai Tukar Petani 2017</b>	<b>103,13</b>	<b>103,45</b>	<b>103,34</b>	<b>103,38</b>	<b>103,39</b>	<b>104,14</b>	<b>104,17</b>	<b>104,45</b>	<b>104,64</b>	<b>104,62</b>	<b>104,79</b>	<b>105,00</b>
<b>Nilai Tukar Petani 2016 *)</b>	<b>102,48</b>	<b>102,82</b>	<b>102,10</b>	<b>102,43</b>	<b>102,57</b>	<b>103,05</b>	<b>103,13</b>	<b>103,15</b>	<b>103,09</b>	<b>102,87</b>	<b>102,84</b>	<b>103,25</b>

KETERANGAN: \*) Nilai Tukar Petani Tahun 2012, bulan Januari – Desember: 2007 = 100,

**TABEL 41. INFLASI PERDESAAN MENURUT SUBKELOMPOK NUSA TENGGARA TIMUR TAHUN 2017**  
*Rural Inflation by subgroup in NTT 2017*

Bulan	Inflasi Pedesaan	Bahan Makanan	Makanan Jadi	Perumahan	Sandang	Kesehatan	Pendidikan, Rekreasi, & Olahraga	Transportasi & Komunikasi
Januari	<b>1,20</b>	1,74	0,48	0,92	0,91	1,03	0,87	0,30
Februari	<b>1,09</b>	1,53	1,28	0,40	0,21	0,56	0,75	-0,07
Maret	<b>0,17</b>	0,07	0,04	0,69	0,40	0,23	0,06	0,21
April	<b>-0,03</b>	-0,27	0,17	0,09	0,18	0,78	0,12	0,24
Mei	<b>0,37</b>	0,55	0,31	0,39	0,17	0,22	-0,14	-0,10
Juni	<b>0,45</b>	0,45	0,41	0,37	0,66	0,33	0,98	0,25
Juli	<b>-0,37</b>	-0,75	-0,16	0,07	0,28	0,29	0,16	-0,10
Agustus	<b>0,07</b>	-0,13	0,35	0,21	0,05	0,78	0,27	0,04
September	<b>0,17</b>	0,11	0,27	0,36	0,06	0,40	0,02	0,13
Oktober	<b>-0,27</b>	-0,73	0,10	0,38	0,50	0,12	0,05	0,01
November	<b>-0,09</b>	-0,48	0,39	0,22	0,23	0,42	-0,05	0,39
Desember	<b>0,47</b>	0,87	-0,06	0,16	0,56	0,00	0,00	0,02

**TABEL 42. INFLASI PERDESAAN MENURUT SUBKELOMPOK INDONESIA TAHUN 2017**  
*Rural Inflation by subgroup Indonesia 2017*

Bulan	Inflasi Pedesaan	Bahan Makanan	Makanan Jadi	Perumahan	Sandang	Kesehatan	Pendidikan, Rekreasi, & Olahraga	Transportasi & Komunikasi
Januari	<b>0,79</b>	0,75	0,90	0,95	0,51	0,88	0,41	0,70
Februari	<b>0,38</b>	0,37	0,45	0,44	0,22	0,36	0,18	0,47
Maret	<b>-0,10</b>	-0,69	0,34	0,81	0,25	0,38	0,09	-0,06
April	<b>-0,31</b>	-1,06	0,26	0,36	0,27	0,26	0,07	0,31
Mei	<b>0,74</b>	1,43	0,33	0,36	0,45	0,30	0,13	-0,09
Juni	<b>0,22</b>	-0,35	0,28	1,50	1,29	0,33	0,45	0,28
Juli	<b>0,15</b>	0,05	0,25	0,11	0,04	0,30	0,60	0,13
Agustus	<b>-0,12</b>	-0,55	0,19	0,20	0,15	0,27	0,24	0,20
September	<b>-0,27</b>	-0,83	0,10	0,18	0,12	0,18	0,09	0,16
Oktober	<b>-0,14</b>	-0,58	0,20	0,27	0,17	0,16	0,12	0,14
November	<b>0,36</b>	0,58	0,21	0,20	0,16	0,27	0,07	0,22
Desember	<b>1,04</b>	2,16	0,28	0,23	0,22	0,23	0,05	0,07

**TABEL 43. NILAI TUKAR PETANI NUSA TENGGARA TIMUR TAHUN 2018 (2012=100)**

*Farmer's Terms of Trade East Nusa Tenggara 2018*

Rincian	Januari	Februari	Maret	April	Mei	Juni	Juli	Agustus	September	Oktober	November	Desember
<b>Indeks Diterima Petani (It)</b>	133,61	134,70	134,47	133,23	134,15	134,82	136,58	137,44	138,16	139,14	138,75	139,47
<b>Indeks Dibayar Petani (Ib)</b>	127,51	128,51	128,71	128,57	128,14	128,08	128,34	128,11	128,70	129,45	129,57	130,32
<b>Konsumsi Rumah Tangga</b>	<b>130,42</b>	<b>131,57</b>	<b>131,65</b>	<b>131,43</b>	<b>130,87</b>	<b>130,77</b>	<b>131,07</b>	<b>130,77</b>	<b>131,48</b>	<b>132,28</b>	<b>132,36</b>	<b>133,23</b>
Bahan Makanan	136,11	138,45	138,25	137,73	136,31	135,75	135,82	134,67	135,77	136,55	136,46	137,63
Makanan Jadi	129,90	130,00	130,26	130,34	130,65	130,85	131,68	132,27	133,09	134,18	134,31	134,88
Perumahan	122,29	122,02	122,05	122,19	122,37	122,40	122,63	123,06	123,31	123,98	124,46	125,09
Sandang	135,26	135,31	135,48	135,17	135,43	136,55	137,02	137,43	137,46	138,04	137,98	139,63
Kesehatan	122,47	123,41	124,09	124,09	124,34	124,53	124,66	124,82	125,16	125,20	125,47	126,28
Pendidikan, Rekreasi & Olah raga	112,85	113,00	113,19	113,25	113,46	114,41	114,89	115,81	115,90	116,43	116,63	116,76
Transportasi dan Komunikasi	125,36	125,44	126,45	126,52	126,53	126,64	127,12	127,33	127,35	128,55	128,89	129,06
<b>BPPBM</b>	<b>116,79</b>	<b>117,26</b>	<b>117,99</b>	<b>118,20</b>	<b>118,28</b>	<b>118,37</b>	<b>118,50</b>	<b>118,58</b>	<b>118,76</b>	<b>119,37</b>	<b>119,56</b>	<b>119,93</b>
Bibit	115,39	115,62	115,31	114,52	114,49	114,83	113,75	114,12	114,10	114,38	114,45	114,65
Obat-obatan & Pupuk	114,95	115,60	115,85	115,87	115,84	115,87	115,73	115,46	116,27	116,89	117,13	117,74
Sewa Lahan, Pajak & Lainnya	111,42	111,39	111,40	111,13	111,20	111,25	111,23	110,75	110,86	111,17	111,22	111,23
Transportasi	127,53	128,83	129,18	130,22	130,39	130,48	130,46	130,81	131,08	131,43	132,05	131,95
Penambahan Barang Modal	116,60	116,88	117,19	117,71	118,12	118,37	119,48	120,20	120,28	120,81	121,09	121,32
Upah Buruh Tani	114,08	114,28	115,81	116,05	116,05	116,05	116,05	116,05	116,05	117,05	117,05	117,51
<b>Nilai Tukar Petani 2018</b>	<b>104,79</b>	<b>104,82</b>	<b>104,48</b>	<b>103,63</b>	<b>104,69</b>	<b>105,26</b>	<b>106,42</b>	<b>107,28</b>	<b>107,35</b>	<b>107,49</b>	<b>107,09</b>	<b>107,02</b>
<b>Nilai Tukar Petani 2017 *)</b>	<b>101,19</b>	<b>101,02</b>	<b>100,84</b>	<b>101,18</b>	<b>100,95</b>	<b>101,20</b>	<b>101,96</b>	<b>102,33</b>	<b>103,00</b>	<b>103,32</b>	<b>104,32</b>	<b>104,80</b>

KETERANGAN: \*) Nilai Tukar Petani Tahun 2012, bulan Januari – Desember: 2007 = 100,

**TABEL 44. NILAI TUKAR PETANI SEKTOR TANAMAN PANGAN NTT TAHUN 2018 (2012=100)**

*Farmer's Terms of Trade of Food Crops Subsector in NTT 2018*

Rincian	Januari	Februari	Maret	April	Mei	Juni	Juli	Agustus	September	Oktober	November	Desember
<b>Indeks Diterima Petani (It)</b>	<b>139,45</b>	<b>141,24</b>	<b>140,70</b>	<b>138,53</b>	<b>136,16</b>	<b>136,60</b>	<b>137,74</b>	<b>137,31</b>	<b>140,37</b>	<b>143,24</b>	<b>144,43</b>	<b>146,33</b>
Padi	150,30	152,48	152,34	150,33	146,72	146,76	149,11	145,80	150,05	152,73	156,55	156,96
Palawija	134,91	136,53	135,83	133,59	131,74	132,35	132,97	133,76	136,31	139,26	139,36	141,88
<b>Indeks Dibayar Petani (Ib)</b>	<b>128,16</b>	<b>129,22</b>	<b>129,54</b>	<b>129,36</b>	<b>128,96</b>	<b>128,88</b>	<b>129,13</b>	<b>128,89</b>	<b>129,52</b>	<b>130,44</b>	<b>130,47</b>	<b>131,38</b>
<b>Konsumsi Rumah Tangga</b>	<b>129,98</b>	<b>131,17</b>	<b>131,28</b>	<b>131,09</b>	<b>130,55</b>	<b>130,45</b>	<b>130,79</b>	<b>130,44</b>	<b>131,15</b>	<b>131,97</b>	<b>131,99</b>	<b>132,87</b>
Bahan Makanan	135,84	138,32	138,21	137,76	136,38	135,80	135,97	134,69	135,75	136,57	136,41	137,63
Makanan Jadi	129,35	129,37	129,53	129,59	129,92	130,13	130,96	131,47	132,35	133,43	133,40	133,92
Perumahan	121,17	120,76	120,70	120,84	120,96	120,95	121,18	121,59	121,80	122,43	122,86	123,55
Sandang	136,02	136,03	136,23	135,98	136,24	137,33	137,78	138,16	138,16	138,75	138,63	140,31
Kesehatan	122,03	122,99	123,72	123,70	123,91	124,12	124,27	124,41	124,74	124,80	125,04	125,80
Pendidikan, Rekreasi & Olah raga	111,88	112,07	112,36	112,41	112,71	113,90	114,32	115,59	115,71	116,46	116,73	116,84
Transportasi dan Komunikasi	123,59	123,72	124,70	124,78	124,77	124,87	125,28	125,54	125,56	126,69	126,96	127,16
<b>BPPBM</b>	<b>120,84</b>	<b>121,41</b>	<b>122,55</b>	<b>122,43</b>	<b>122,56</b>	<b>122,55</b>	<b>122,47</b>	<b>122,63</b>	<b>123,00</b>	<b>124,27</b>	<b>124,41</b>	<b>125,38</b>
Bibit	122,36	123,59	123,28	122,66	122,40	122,40	120,93	121,38	122,05	122,79	122,79	123,05
Obat-obatan & Pupuk	118,67	119,80	120,23	119,65	119,65	119,59	119,09	119,31	120,82	122,29	122,57	124,11
Sewa Lahan, Pajak & Lainnya	115,88	115,78	115,80	115,15	115,15	115,15	115,15	115,15	115,15	115,78	115,77	115,77
Transportasi	125,61	126,32	126,98	126,95	128,01	128,06	128,14	128,17	128,74	129,83	130,42	130,41
Penambahan Barang Modal	118,67	118,63	118,95	119,10	119,73	119,73	120,34	121,07	121,31	122,37	122,82	123,16
Upah Buruh Tani	123,45	124,13	126,51	126,76	126,76	126,76	126,76	126,76	126,76	128,37	128,37	129,90
<b>Nilai Tukar Petani 2018</b>	<b>108,81</b>	<b>109,30</b>	<b>108,62</b>	<b>107,09</b>	<b>105,59</b>	<b>106,00</b>	<b>106,66</b>	<b>106,54</b>	<b>108,37</b>	<b>109,81</b>	<b>110,70</b>	<b>111,38</b>
<b>Nilai Tukar Petani 2017 *)</b>	<b>106,34</b>	<b>106,10</b>	<b>105,42</b>	<b>104,20</b>	<b>101,98</b>	<b>103,03</b>	<b>103,07</b>	<b>121,69</b>	<b>104,30</b>	<b>104,51</b>	<b>106,98</b>	<b>108,91</b>

KETERANGAN: \*) Nilai Tukar Petani Tahun 2012, bulan Januari – Desember: 2007 = 100,

**TABEL 45. NILAI TUKAR PETANI SEKTOR HORTIKULTURA NTT TAHUN 2018 (2012=100)**

*Farmer's Terms of Trade of Horticulture Crops Subsector in NTT 2018*

Rincian	Januari	Februari	Maret	April	Mei	Juni	Juli	Agustus	September	Oktober	November	Desember
<b>Indeks Diterima Petani (It)</b>	<b>130,88</b>	<b>130,18</b>	<b>128,61</b>	<b>128,61</b>	<b>128,10</b>	<b>131,47</b>	<b>132,96</b>	<b>133,57</b>	<b>133,71</b>	<b>134,20</b>	<b>134,06</b>	<b>135,86</b>
Sayur-sayuran	120,80	122,57	122,03	122,03	120,29	123,34	121,48	121,00	122,12	119,80	119,58	121,44
Buah-buahan	135,41	133,90	131,95	131,95	131,88	135,31	137,97	138,91	138,79	140,22	140,07	141,93
Obat-obatan	94,18	93,59	93,95	93,95	92,03	96,35	95,24	96,38	94,84	94,39	95,21	94,69
<b>Indeks Dibayar Petani (Ib)</b>	<b>127,46</b>	<b>128,42</b>	<b>128,52</b>	<b>128,52</b>	<b>128,39</b>	<b>127,89</b>	<b>128,14</b>	<b>127,97</b>	<b>128,63</b>	<b>129,34</b>	<b>129,38</b>	<b>130,08</b>
<b>Konsumsi Rumah Tangga</b>	<b>129,68</b>	<b>130,81</b>	<b>130,91</b>	<b>130,91</b>	<b>130,71</b>	<b>130,07</b>	<b>130,33</b>	<b>130,10</b>	<b>130,81</b>	<b>131,58</b>	<b>131,60</b>	<b>132,40</b>
Bahan Makanan	134,44	136,75	136,58	136,58	136,13	134,24	134,25	133,21	134,30	134,99	134,79	135,82
Makanan Jadi	129,75	129,75	130,00	130,00	130,08	130,57	131,33	131,93	132,71	133,82	133,90	134,44
Perumahan	122,51	122,21	122,24	122,24	122,34	122,66	122,86	123,32	123,54	124,29	124,86	125,54
Sandang	134,40	134,49	134,62	134,62	134,23	135,62	136,07	136,49	136,50	137,04	136,84	138,43
Kesehatan	122,39	123,30	123,95	123,95	123,99	124,44	124,57	124,76	125,08	125,10	125,38	126,06
Pendidikan, Rekreasi & Olah raga	111,91	112,06	112,23	112,23	112,27	113,33	113,94	115,05	115,16	115,80	115,96	116,26
Transportasi dan Komunikasi	127,07	127,15	128,18	128,18	128,24	128,35	128,87	129,05	129,07	130,27	130,59	130,73
<b>BPPBM</b>	<b>116,31</b>	<b>116,33</b>	<b>116,46</b>	<b>116,46</b>	<b>116,67</b>	<b>116,90</b>	<b>117,08</b>	<b>117,25</b>	<b>117,65</b>	<b>118,05</b>	<b>118,16</b>	<b>118,39</b>
Bibit	114,26	113,27	113,22	113,22	113,56	112,95	112,03	113,34	112,54	110,57	109,79	111,36
Obat-obatan & Pupuk	118,84	118,87	118,85	118,85	119,56	119,72	119,54	119,75	121,77	122,14	122,28	122,50
Sewa Lahan, Pajak & Lainnya	106,03	106,05	106,17	106,17	105,55	105,89	105,74	105,42	105,96	106,53	106,74	106,85
Transportasi	121,12	121,21	121,32	121,32	121,51	121,50	121,40	121,40	121,41	121,42	121,79	121,98
Penambahan Barang Modal	115,39	115,90	116,09	116,09	116,12	117,35	119,55	120,10	120,17	120,32	120,74	120,88
Upah Buruh Tani	119,86	119,86	120,14	120,14	120,62	120,62	120,62	120,62	120,62	121,94	121,94	121,94
<b>Nilai Tukar Petani 2018</b>	<b>102,68</b>	<b>101,37</b>	<b>100,07</b>	<b>100,07</b>	<b>99,78</b>	<b>102,80</b>	<b>103,76</b>	<b>104,38</b>	<b>103,95</b>	<b>103,76</b>	<b>103,62</b>	<b>104,44</b>
<b>Nilai Tukar Petani 2017 *)</b>	<b>99,51</b>	<b>99,83</b>	<b>101,38</b>	<b>101,34</b>	<b>101,38</b>	<b>101,34</b>	<b>102,28</b>	<b>102,28</b>	<b>102,40</b>	<b>102,29</b>	<b>101,92</b>	<b>102,17</b>



**TABEL 46. NILAI TUKAR PETANI SEKTOR PERKEBUNAN RAKYAT NTT TAHUN 2018 (2012=100)**

*Farmer's Terms of Trade of smallholders Estate Crops Subsector in NTT 2018*

Rincian	Januari	Februari	Maret	April	Mei	Juni	Juli	Agustus	September	Oktober	November	Desember
<b>Indeks Diterima Petani (It)</b>	<b>128,01</b>	<b>130,65</b>	<b>132,23</b>	<b>131,04</b>	<b>136,12</b>	<b>137,34</b>	<b>139,51</b>	<b>142,05</b>	<b>140,90</b>	<b>140,25</b>	<b>136,45</b>	<b>135,42</b>
Tanaman Perkebunan Rakyat	128,01	130,65	132,23	131,04	136,12	137,34	139,51	142,05	140,90	140,25	136,45	135,42
<b>Indeks Dibayar Petani (Ib)</b>	<b>129,76</b>	<b>130,78</b>	<b>130,95</b>	<b>130,96</b>	<b>130,50</b>	<b>130,43</b>	<b>130,64</b>	<b>130,37</b>	<b>130,93</b>	<b>131,50</b>	<b>131,64</b>	<b>132,48</b>
<b>Konsumsi Rumah Tangga</b>	<b>132,54</b>	<b>133,60</b>	<b>133,55</b>	<b>133,39</b>	<b>132,81</b>	<b>132,72</b>	<b>132,89</b>	<b>132,55</b>	<b>133,22</b>	<b>133,84</b>	<b>134,01</b>	<b>134,99</b>
Bahan Makanan	138,64	140,65	140,16	139,74	138,35	137,83	137,65	136,49	137,47	137,93	137,93	139,33
Makanan Jadi	130,96	131,21	131,61	131,73	132,03	132,25	133,15	133,88	134,69	135,80	136,11	136,75
Perumahan	124,40	124,30	124,42	124,61	124,78	124,87	125,10	125,56	125,89	126,61	127,10	127,63
Sandang	135,75	135,77	135,95	135,68	135,99	137,23	137,73	138,19	138,28	138,99	139,04	140,78
Kesehatan	123,69	124,68	125,36	125,37	125,60	125,78	125,91	126,07	126,45	126,49	126,84	127,76
Pendidikan, Rekreasi & Olah raga	115,94	116,06	116,16	116,22	116,34	116,99	117,44	117,57	117,61	117,62	117,75	117,82
Transportasi dan Komunikasi	127,88	127,99	129,00	129,08	129,09	129,22	129,81	130,01	130,03	131,21	131,57	131,75
<b>BPPBM</b>	<b>115,24</b>	<b>116,07</b>	<b>117,36</b>	<b>118,27</b>	<b>118,42</b>	<b>118,49</b>	<b>118,85</b>	<b>118,95</b>	<b>118,95</b>	<b>119,23</b>	<b>119,28</b>	<b>119,36</b>
Bibit	105,31	105,31	105,31	103,65	104,33	104,33	102,38	102,38	102,38	102,38	102,38	102,38
Obat-obatan & Pupuk	108,07	108,67	108,67	109,04	109,04	109,04	109,16	108,30	108,30	108,56	108,61	108,61
Sewa Lahan, Pajak & Lainnya	104,93	104,93	104,93	104,93	104,93	105,16	105,16	103,41	103,41	103,41	103,41	103,41
Transportasi	123,62	127,99	128,94	131,21	130,65	130,82	130,78	130,89	130,86	130,79	131,71	131,77
Penambahan Barang Modal	124,12	124,23	124,29	126,11	127,01	127,10	128,80	130,06	130,06	131,11	130,68	130,95
Upah Buruh Tani	110,66	110,66	113,77	114,05	114,05	114,05	114,05	114,05	114,05	114,05	114,05	114,05
<b>Nilai Tukar Petani 2018</b>	<b>98,65</b>	<b>99,90</b>	<b>100,98</b>	<b>100,06</b>	<b>104,31</b>	<b>105,30</b>	<b>106,79</b>	<b>108,96</b>	<b>107,61</b>	<b>106,66</b>	<b>103,65</b>	<b>102,21</b>
<b>Nilai Tukar Petani 2017 *)</b>	<b>91,08</b>	<b>91,86</b>	<b>92,25</b>	<b>94,01</b>	<b>93,34</b>	<b>94,27</b>	<b>96,08</b>	<b>97,48</b>	<b>98,10</b>	<b>98,22</b>	<b>99,53</b>	<b>99,22</b>

KETERANGAN: \*) Nilai Tukar Petani Tahun 2012, bulan Januari – Desember: 2007 = 100,

**TABEL 47. NILAI TUKAR PETANI SEKTOR PETERNAKAN NTT TAHUN 2018 (2012=100)**

*Farmer's Terms of Trade of Animal Husbandry Subsector in NTT 2018*

Rincian	Januari	Februari	Maret	April	Mei	Juni	Juli	Agustus	September	Oktober	November	Desember
<b>Indeks Diterima Petani (It)</b>	<b>133,80</b>	<b>133,97</b>	<b>133,33</b>	<b>132,60</b>	<b>132,32</b>	<b>132,33</b>	<b>134,66</b>	<b>135,64</b>	<b>135,97</b>	<b>136,77</b>	<b>137,63</b>	<b>137,96</b>
Ternak Besar	129,12	129,63	129,26	128,03	128,11	127,85	130,30	131,73	132,12	132,67	133,29	133,40
Ternak Kecil	139,17	138,95	137,39	137,58	136,59	137,15	139,77	140,19	140,43	141,79	143,01	143,33
Unggas	155,54	153,98	155,62	154,06	154,53	153,89	153,07	152,26	152,53	152,71	154,46	158,07
Hasil Ternak	131,17	132,26	134,62	134,62	134,62	134,87	134,87	136,20	136,20	136,45	135,84	135,43
<b>Indeks Dibayar Petani (Ib)</b>	<b>124,72</b>	<b>125,68</b>	<b>125,84</b>	<b>125,59</b>	<b>125,18</b>	<b>125,14</b>	<b>125,44</b>	<b>125,24</b>	<b>125,77</b>	<b>126,53</b>	<b>126,76</b>	<b>127,32</b>
<b>Konsumsi Rumah Tangga</b>	<b>129,44</b>	<b>130,66</b>	<b>130,82</b>	<b>130,49</b>	<b>129,90</b>	<b>129,78</b>	<b>130,17</b>	<b>129,93</b>	<b>130,70</b>	<b>131,66</b>	<b>131,79</b>	<b>132,57</b>
Bahan Makanan	135,30	137,86	137,79	137,01	135,49	134,87	135,13	134,06	135,33	136,39	136,35	137,37
Makanan Jadi	129,77	129,87	130,13	130,22	130,52	130,72	131,56	132,10	132,92	134,05	134,28	134,88
Perumahan	121,03	120,78	120,79	120,93	121,07	121,08	121,33	121,77	122,00	122,62	123,03	123,70
Sandang	134,62	134,72	134,86	134,47	134,68	135,75	136,24	136,65	136,67	137,15	137,16	138,71
Kesehatan	121,80	122,71	123,35	123,33	123,63	123,80	123,92	124,08	124,38	124,40	124,65	125,52
Pendidikan, Rekreasi & Olah raga	111,72	111,89	112,07	112,15	112,35	113,41	113,91	115,04	115,11	115,80	116,01	116,10
Transportasi dan Komunikasi	124,40	124,40	125,46	125,53	125,55	125,66	126,07	126,17	126,17	127,56	127,93	128,10
<b>BPPBM</b>	<b>113,85</b>	<b>114,20</b>	<b>114,36</b>	<b>114,29</b>	<b>114,33</b>	<b>114,44</b>	<b>114,55</b>	<b>114,44</b>	<b>114,41</b>	<b>114,73</b>	<b>115,15</b>	<b>115,22</b>
Bibit	118,56	118,56	117,77	116,78	117,01	118,06	118,06	118,06	117,78	119,40	120,21	119,66
Obat-obatan & Pupuk	114,59	115,21	115,67	115,53	115,55	115,50	115,55	114,90	114,90	115,08	115,55	115,96
Sewa Lahan, Pajak & Lainnya	115,97	115,95	115,87	116,02	116,03	115,99	116,00	116,01	116,01	116,09	116,10	116,04
Transportasi	138,68	138,61	138,17	139,95	139,95	140,07	140,00	141,25	141,62	141,77	142,31	141,76
Penambahan Barang Modal	107,76	108,44	109,07	109,12	109,12	109,12	109,55	109,89	109,89	109,55	110,23	110,31
Upah Buruh Tani	102,77	102,77	102,77	102,77	102,77	102,77	102,77	102,77	102,77	103,90	103,90	103,90
<b>Nilai Tukar Petani 2018</b>	<b>107,28</b>	<b>106,60</b>	<b>105,95</b>	<b>105,58</b>	<b>105,70</b>	<b>105,75</b>	<b>107,35</b>	<b>108,30</b>	<b>108,10</b>	<b>108,09</b>	<b>108,58</b>	<b>108,36</b>
<b>Nilai Tukar Petani 2017 *)</b>	<b>106,15</b>	<b>104,73</b>	<b>104,85</b>	<b>105,75</b>	<b>106,83</b>	<b>105,61</b>	<b>105,62</b>	<b>105,80</b>	<b>115,98</b>	<b>107,59</b>	<b>103,03</b>	<b>107,14</b>

KETERANGAN: \*) Nilai Tukar Petani Tahun 2012, bulan Januari – Desember: 2007 = 100,

**TABEL 48. NILAI TUKAR PETANI SEKTOR PERIKANAN NUSA TENGGARA TIMUR TAHUN 2018 (2012=100)**

*Farmer's Terms of Trade of Fishery Subsector in NTT 2018*

Rincian	Januari	Februari	Maret	April	Mei	Juni	Juli	Agustus	September	Oktober	November	Desember
<b>Indeks Diterima Petani (It)</b>	<b>138,51</b>	<b>137,80</b>	<b>137,20</b>	<b>136,04</b>	<b>138,17</b>	<b>139,43</b>	<b>140,53</b>	<b>140,68</b>	<b>139,97</b>	<b>139,54</b>	<b>139,37</b>	<b>139,06</b>
Penangkapan	145,00	144,16	143,39	141,34	144,40	146,03	147,32	147,12	146,35	145,36	145,49	144,49
Budidaya	122,28	121,91	121,73	122,80	122,63	122,97	123,59	124,61	124,06	125,00	124,10	125,51
<b>Indeks Dibayar Petani (Ib)</b>	<b>125,94</b>	<b>126,59</b>	<b>126,72</b>	<b>126,70</b>	<b>126,34</b>	<b>126,48</b>	<b>126,64</b>	<b>126,49</b>	<b>126,95</b>	<b>127,65</b>	<b>127,89</b>	<b>128,34</b>
<b>Konsumsi Rumah Tangga</b>	<b>130,04</b>	<b>130,82</b>	<b>130,92</b>	<b>130,85</b>	<b>130,24</b>	<b>130,40</b>	<b>130,55</b>	<b>130,33</b>	<b>130,87</b>	<b>131,69</b>	<b>131,87</b>	<b>132,49</b>
Bahan Makanan	134,42	136,23	136,20	135,93	134,22	134,26	133,96	133,06	133,95	135,38	135,55	136,44
Makanan Jadi	128,16	128,10	128,15	128,22	128,25	128,42	128,99	129,09	129,59	129,95	129,32	129,56
Perumahan	127,59	127,48	127,65	127,73	128,21	128,32	128,75	129,02	129,23	129,55	130,72	130,94
Sandang	133,60	133,59	133,97	134,15	134,31	135,06	135,36	135,61	135,55	135,87	135,84	137,61
Kesehatan	123,49	124,09	124,80	124,74	125,14	125,35	125,53	125,71	126,22	126,31	126,26	126,78
Pendidikan, Rekreasi & Olah	111,81	111,83	111,88	111,97	112,01	112,63	112,92	114,15	114,37	115,15	115,17	115,23
Transportasi dan Komunikasi	116,44	116,96	117,40	117,40	117,42	117,43	118,46	119,35	119,52	120,11	120,57	120,59
<b>BPPBM</b>	<b>117,35</b>	<b>117,69</b>	<b>117,88</b>	<b>117,98</b>	<b>118,16</b>	<b>118,27</b>	<b>118,44</b>	<b>118,44</b>	<b>118,72</b>	<b>119,17</b>	<b>119,53</b>	<b>119,62</b>
Bibit	104,61	106,90	106,70	106,70	106,70	107,00	107,24	107,24	107,24	107,24	107,24	106,25
Obat-obatan & Pupuk	113,94	113,94	113,94	114,32	114,32	114,32	114,32	114,32	114,32	114,73	114,66	114,66
Sewa Lahan, Pajak & Lainnya	116,47	116,42	116,48	116,52	116,80	116,80	117,29	117,42	117,96	118,34	118,52	118,84
Transportasi	119,64	120,27	120,71	120,73	120,74	120,92	120,91	120,78	120,94	121,25	121,69	121,61
Penambahan Barang Modal	116,65	116,86	116,94	117,07	117,48	117,60	117,54	117,53	117,52	118,28	118,81	119,05
Upah Buruh Tani	107,92	108,16	108,16	108,38	108,38	108,38	108,38	108,38	108,38	108,38	108,38	108,38
<b>Nilai Tukar Petani 2018</b>	<b>109,98</b>	<b>108,86</b>	<b>108,27</b>	<b>107,37</b>	<b>109,36</b>	<b>110,24</b>	<b>110,97</b>	<b>111,22</b>	<b>110,26</b>	<b>109,31</b>	<b>108,98</b>	<b>108,36</b>
<b>Nilai Tukar Petani 2017 *)</b>	<b>104,46</b>	<b>104,76</b>	<b>104,12</b>	<b>104,41</b>	<b>104,18</b>	<b>105,23</b>	<b>105,72</b>	<b>106,62</b>	<b>106,33</b>	<b>106,36</b>	<b>107,55</b>	<b>108,33</b>

KETERANGAN: \*) Nilai Tukar Petani Tahun 2012, bulan Januari – Desember: 2007 = 100,

**TABEL 49. NILAI TUKAR PETANI INDONESIA TAHUN 2018 (2012=100)**

*Farmer's Terms of Trade Indonesia 2018*

Rincian	Januari	Februari	Maret	April	Mei	Juni	Juli	Agustus	September	Oktober	November	Desember
<b>Indeks Diterima Petani (It)</b>	<b>134,57</b>	<b>134,31</b>	<b>133,99</b>	<b>133,74</b>	<b>134,56</b>	<b>135,04</b>	<b>135,42</b>	<b>136,43</b>	<b>136,78</b>	<b>137,05</b>	<b>137,42</b>	<b>138,16</b>
<b>Indeks Dibayar Petani (Ib)</b>	<b>130,76</b>	<b>131,25</b>	<b>131,45</b>	<b>131,62</b>	<b>131,93</b>	<b>132,33</b>	<b>133,20</b>	<b>133,02</b>	<b>132,58</b>	<b>133,03</b>	<b>133,26</b>	<b>133,93</b>
<b>Konsumsi Rumah Tangga</b>	<b>136,47</b>	<b>137,06</b>	<b>137,22</b>	<b>137,28</b>	<b>137,54</b>	<b>137,99</b>	<b>139,12</b>	<b>138,67</b>	<b>137,85</b>	<b>138,33</b>	<b>138,49</b>	<b>139,29</b>
Bahan Makanan	147,84	148,67	148,50	148,10	148,12	148,52	150,59	148,87	146,43	146,99	146,95	148,52
Makanan Jadi	134,19	134,77	135,19	135,65	136,18	136,52	136,96	137,38	137,70	138,16	138,42	138,74
Perumahan	129,66	130,02	130,42	130,67	130,96	131,31	131,65	131,99	132,30	132,71	133,03	133,32
Sandang	129,15	129,44	129,77	130,07	130,95	133,16	133,33	133,67	133,95	134,38	134,66	135,01
Kesehatan	125,05	125,64	126,13	126,54	126,92	127,23	127,63	127,89	128,20	128,54	128,86	129,19
Pendidikan, Rekreasi & Olah	118,84	119,08	119,19	119,33	119,50	119,90	120,69	121,43	121,53	121,65	121,80	121,87
Transportasi dan Komunikasi	124,05	124,31	124,69	124,96	125,15	125,49	126,43	126,76	126,86	127,47	127,91	128,09
<b>BPPBM</b>	<b>119,44</b>	<b>119,80</b>	<b>120,09</b>	<b>120,45</b>	<b>120,81</b>	<b>121,10</b>	<b>121,39</b>	<b>121,72</b>	<b>122,07</b>	<b>122,47</b>	<b>122,78</b>	<b>123,13</b>
Bibit	117,23	117,49	117,89	118,12	118,37	118,75	118,88	119,23	119,32	119,34	119,56	120,04
Obat-obatan & Pupuk	113,70	113,80	113,79	113,99	114,28	114,48	114,64	114,94	115,40	115,81	116,17	116,53
Sewa Lahan, Pajak & Lainnya	116,69	117,08	117,32	117,49	117,69	117,81	118,01	118,09	118,39	118,66	118,83	119,10
Transportasi	126,79	127,16	127,62	128,14	128,53	128,75	129,51	129,78	130,14	130,92	131,29	131,55
Penambahan Barang Modal	119,32	119,65	119,82	120,04	120,26	120,54	120,81	121,07	121,41	121,68	121,98	122,21
Upah Buruh Tani	124,10	124,75	125,28	125,93	126,39	126,74	127,18	127,48	127,87	128,27	128,58	128,82
<b>Nilai Tukar Petani 2018</b>	<b>102,92</b>	<b>102,33</b>	<b>101,94</b>	<b>101,61</b>	<b>101,99</b>	<b>102,04</b>	<b>101,66</b>	<b>102,56</b>	<b>103,17</b>	<b>103,02</b>	<b>103,12</b>	<b>103,16</b>
<b>Nilai Tukar Petani 2017 *)</b>	<b>100,91</b>	<b>100,33</b>	<b>99,95</b>	<b>100,04</b>	<b>100,15</b>	<b>100,53</b>	<b>100,65</b>	<b>101,60</b>	<b>102,22</b>	<b>102,78</b>	<b>103,07</b>	<b>103,06</b>

KETERANGAN: \*) Nilai Tukar Petani Tahun 2012, bulan Januari – Desember: 2007 = 100,

**TABEL 50. NILAI TUKAR PETANI SEKTOR TANAMAN PANGAN INDONESIA TAHUN 2018 (2012=100)**

*Farmer's Terms of Trade of Food Crops Subsector Indonesia 2018*

Rincian	Januari	Februari	Maret	April	Mei	Juni	Juli	Agustus	September	Oktober	November	Desember
<b>Indeks Diterima Petani (It)</b>	<b>139,94</b>	138,87	137,52	<b>135,92</b>	<b>136,61</b>	<b>137,15</b>	<b>137,31</b>	<b>138,76</b>	<b>141,36</b>	<b>143,00</b>	<b>145,10</b>	<b>146,93</b>
Padi	139,19	138,09	136,26	133,36	133,28	133,38	133,36	134,53	137,14	138,67	141,24	142,74
Palawija	142,62	141,67	141,40	142,95	145,14	146,77	147,47	149,55	152,47	154,28	155,84	158,23
<b>Indeks Dibayar Petani (Ib)</b>	<b>134,11</b>	134,74	135,01	<b>135,19</b>	<b>135,48</b>	<b>135,89</b>	<b>136,90</b>	<b>136,59</b>	<b>135,98</b>	<b>136,45</b>	<b>136,59</b>	<b>137,28</b>
<b>Konsumsi Rumah Tangga</b>	<b>136,98</b>	137,60	137,82	<b>137,90</b>	<b>138,16</b>	<b>138,61</b>	<b>139,85</b>	<b>139,32</b>	<b>138,40</b>	<b>138,88</b>	<b>139,01</b>	<b>139,84</b>
Bahan Makanan	149,12	150,01	149,95	149,60	149,66	150,10	152,45	150,51	147,79	148,36	148,24	149,91
Makanan Jadi	134,32	134,92	135,34	135,81	136,34	136,67	137,12	137,53	137,84	138,30	138,54	138,87
Perumahan	129,41	129,78	130,22	130,45	130,72	131,06	131,39	131,70	132,00	132,39	132,68	132,96
Sandang	129,15	129,42	129,75	130,04	130,90	133,08	133,27	133,60	133,87	134,29	134,56	134,90
Kesehatan	125,32	125,94	126,46	126,90	127,26	127,58	128,01	128,27	128,58	128,94	129,26	129,58
Pendidikan, Rekreasi & Olah raga	119,04	119,27	119,37	119,51	119,67	120,03	120,85	121,64	121,73	121,85	121,99	122,05
Transportasi dan Komunikasi	123,52	123,80	124,17	124,44	124,62	124,93	125,87	126,21	126,30	126,94	127,35	127,53
<b>BPPBM</b>	<b>125,03</b>	125,69	126,11	<b>126,56</b>	<b>126,88</b>	<b>127,17</b>	<b>127,47</b>	<b>127,80</b>	<b>128,13</b>	<b>128,54</b>	<b>128,73</b>	<b>129,02</b>
Bibit	125,28	125,74	126,10	126,34	126,40	126,53	126,71	127,06	127,54	127,86	127,91	128,28
Obat-obatan & Pupuk	114,80	115,05	115,13	115,31	115,57	115,73	115,84	116,04	116,31	116,55	116,72	116,98
Sewa Lahan, Pajak & Lainnya	122,60	123,07	123,55	123,65	123,82	123,94	124,16	124,26	124,39	124,67	124,89	125,08
Transportasi	134,97	135,48	136,14	136,68	137,17	137,41	138,35	138,65	139,13	139,92	140,35	140,69
Penambahan Barang Modal	123,46	123,90	124,12	124,33	124,61	124,85	125,09	125,38	125,76	126,13	126,39	126,62
Upah Buruh Tani	131,91	133,00	133,67	134,48	134,93	135,41	135,83	136,30	136,68	137,24	137,44	137,83
<b>Nilai Tukar Petani 2018</b>	<b>104,34</b>	103,07	101,86	<b>100,54</b>	<b>100,84</b>	<b>100,93</b>	<b>100,30</b>	<b>101,59</b>	<b>103,95</b>	<b>104,80</b>	<b>106,23</b>	<b>107,03</b>
<b>Nilai Tukar Petani 2017<sup>*)</sup></b>	<b>97,68</b>	<b>96,11</b>	<b>95,42</b>	<b>96,01</b>	<b>96,73</b>	<b>97,40</b>	<b>97,46</b>	<b>98,29</b>	<b>99,86</b>	<b>101,50</b>	<b>102,48</b>	<b>102,89</b>

KETERANGAN: \*) Nilai Tukar Petani Tahun 2012, bulan Januari – Desember: 2007 = 100,

**TABEL 51. NILAI TUKAR PETANI SEKTOR HORTIKULTURA INDONESIA TAHUN 2018 (2012=100)**

*Farmer's Terms of Trade of Horticulture Crops Subsector Indonesia 2018*

Rincian	Januari	Februari	Maret	April	Mei	Juni	Juli	Agustus	September	Oktober	November	Desember
<b>Indeks Diterima Petani (It)</b>	<b>133,14</b>	<b>132,69</b>	<b>132,91</b>	<b>133,65</b>	<b>133,98</b>	<b>134,45</b>	<b>135,91</b>	<b>136,89</b>	<b>136,27</b>	<b>136,88</b>	<b>136,13</b>	<b>136,76</b>
Sayur-sayuran	130,95	131,05	132,61	133,02	132,01	132,00	133,86	134,20	131,84	132,81	131,55	132,87
Buah-buahan	135,74	135,15	134,10	135,13	136,68	137,56	138,45	140,00	140,79	140,91	140,30	140,36
Obat-obatan	125,59	126,07	127,05	126,74	126,77	127,07	128,00	128,51	129,79	131,10	132,03	132,70
<b>Indeks Dibayar Petani (Ib)</b>	<b>132,09</b>	<b>132,55</b>	<b>132,70</b>	<b>132,79</b>	<b>133,07</b>	<b>133,53</b>	<b>134,43</b>	<b>134,13</b>	<b>133,63</b>	<b>134,09</b>	<b>134,28</b>	<b>134,94</b>
<b>Konsumsi Rumah Tangga</b>	<b>136,55</b>	<b>137,13</b>	<b>137,22</b>	<b>137,20</b>	<b>137,49</b>	<b>138,00</b>	<b>139,11</b>	<b>138,61</b>	<b>137,84</b>	<b>138,35</b>	<b>138,53</b>	<b>139,31</b>
Bahan Makanan	147,40	148,21	147,86	147,29	147,39	147,93	149,92	148,11	145,85	146,47	146,47	148,01
Makanan Jadi	134,69	135,26	135,68	136,17	136,72	137,05	137,48	137,90	138,21	138,65	138,89	139,21
Perumahan	130,15	130,50	130,93	131,19	131,49	131,83	132,17	132,53	132,86	133,27	133,59	133,89
Sandang	128,54	128,80	129,14	129,48	130,37	132,48	132,62	132,98	133,30	133,78	134,09	134,42
Kesehatan	124,20	124,76	125,22	125,65	126,00	126,30	126,68	126,93	127,22	127,56	127,91	128,23
Pendidikan, Rekreasi & Olah raga	119,34	119,57	119,68	119,83	120,00	120,39	121,19	122,02	122,14	122,26	122,40	122,46
Transportasi dan Komunikasi	124,39	124,63	125,01	125,26	125,46	125,79	126,70	127,04	127,13	127,74	128,16	128,32
<b>BPPBM</b>	<b>118,30</b>	<b>118,47</b>	<b>118,75</b>	<b>119,06</b>	<b>119,30</b>	<b>119,62</b>	<b>119,92</b>	<b>120,18</b>	<b>120,44</b>	<b>120,77</b>	<b>120,98</b>	<b>121,25</b>
Bibit	116,05	115,68	115,98	116,39	116,52	117,14	117,08	117,49	117,20	116,79	117,10	117,68
Obat-obatan & Pupuk	114,19	114,22	114,34	114,50	114,61	114,73	114,84	114,99	115,30	115,57	115,68	115,79
Sewa Lahan, Pajak & Lainnya	118,45	118,70	118,97	119,14	119,29	119,37	119,60	119,71	120,17	120,31	120,48	120,67
Transportasi	117,70	118,02	118,46	118,89	119,23	119,45	120,18	120,53	120,89	121,80	122,17	122,35
Penambahan Barang Modal	119,85	120,32	120,53	120,82	121,07	121,47	121,63	121,88	122,26	122,58	122,83	123,02
Upah Buruh Tani	123,97	124,30	124,68	125,19	125,61	126,13	126,74	127,05	127,47	128,18	128,41	128,81
<b>Nilai Tukar Petani 2018</b>	<b>100,80</b>	<b>100,10</b>	<b>100,16</b>	<b>100,65</b>	<b>100,68</b>	<b>100,69</b>	<b>101,10</b>	<b>102,05</b>	<b>101,97</b>	<b>102,08</b>	<b>101,37</b>	<b>101,35</b>
<b>Nilai Tukar Petani 2017 *)</b>	<b>102,04</b>	<b>102,00</b>	<b>101,73</b>	<b>101,50</b>	<b>101,62</b>	<b>101,61</b>	<b>102,20</b>	<b>102,35</b>	<b>101,97</b>	<b>101,38</b>	<b>101,30</b>	<b>101,37</b>

**TABEL 52. NILAI TUKAR PETANI SEKTOR PERKEBUNAN RAKYAT INDONESIA TAHUN 2018 (2012=100)**

*Farmer's Terms of Trade of smallholders Estate Crops Subsector Indonesia 2018*

Rincian	Januari	Februari	Maret	April	Mei	Juni	Juli	Agustus	September	Oktober	November	Desember
<b>Indeks Diterima Petani (It)</b>	<b>130,03</b>	<b>130,81</b>	<b>131,17</b>	<b>131,16</b>	<b>132,33</b>	<b>131,57</b>	<b>129,94</b>	<b>129,03</b>	<b>129,55</b>	<b>128,62</b>	<b>127,91</b>	<b>127,01</b>
Tanaman Perkebunan Rakyat	130,03	130,81	131,17	131,16	132,33	131,57	129,94	129,03	129,55	128,62	127,91	127,01
<b>Indeks Dibayar Petani (Ib)</b>	<b>131,57</b>	<b>132,06</b>	<b>132,25</b>	<b>132,47</b>	<b>132,81</b>	<b>133,09</b>	<b>133,95</b>	<b>133,75</b>	<b>133,26</b>	<b>133,62</b>	<b>133,82</b>	<b>134,43</b>
<b>Konsumsi Rumah Tangga</b>	<b>135,58</b>	<b>136,07</b>	<b>136,23</b>	<b>136,37</b>	<b>136,68</b>	<b>137,03</b>	<b>138,09</b>	<b>137,76</b>	<b>136,96</b>	<b>137,36</b>	<b>137,50</b>	<b>138,25</b>
Bahan Makanan	145,72	146,33	146,20	146,05	146,19	146,32	148,15	146,81	144,51	144,87	144,75	146,16
Makanan Jadi	133,65	134,21	134,61	135,05	135,57	135,91	136,38	136,85	137,19	137,68	138,02	138,32
Perumahan	128,92	129,24	129,57	129,85	130,17	130,54	130,88	131,22	131,55	131,97	132,32	132,66
Sandang	128,89	129,22	129,53	129,85	130,72	132,97	133,12	133,46	133,72	134,10	134,35	134,74
Kesehatan	124,55	125,11	125,59	125,91	126,29	126,59	126,95	127,21	127,52	127,84	128,15	128,46
Pendidikan, Rekreasi & Olah raga	118,01	118,32	118,43	118,56	118,75	119,24	120,07	120,61	120,71	120,82	121,00	121,08
Transportasi dan Komunikasi	124,08	124,36	124,75	125,05	125,22	125,60	126,59	126,90	127,02	127,58	128,10	128,30
<b>BPPBM</b>	<b>118,89</b>	<b>119,33</b>	<b>119,61</b>	<b>119,96</b>	<b>120,35</b>	<b>120,49</b>	<b>120,76</b>	<b>120,95</b>	<b>121,37</b>	<b>121,68</b>	<b>122,02</b>	<b>122,25</b>
Bibit	111,12	111,46	111,61	111,54	111,56	111,63	111,70	111,69	112,16	111,77	111,95	112,13
Obat-obatan & Pupuk	112,65	112,94	113,00	113,22	113,39	113,42	113,61	113,65	113,90	114,13	114,42	114,62
Sewa Lahan, Pajak & Lainnya	109,94	110,49	110,51	110,53	110,70	110,84	110,95	110,92	111,46	111,81	112,05	112,30
Transportasi	127,81	128,07	128,33	128,96	129,50	129,76	130,26	130,49	130,93	131,60	132,01	132,20
Penambahan Barang Modal	120,81	121,16	121,36	121,57	121,81	122,08	122,48	122,86	123,30	123,69	124,11	124,42
Upah Buruh Tani	122,87	123,45	124,03	124,52	125,18	125,28	125,54	125,83	126,24	126,47	126,86	127,04
<b>Nilai Tukar Petani 2018</b>	<b>98,82</b>	<b>99,05</b>	<b>99,18</b>	<b>99,01</b>	<b>99,64</b>	<b>98,86</b>	<b>97,01</b>	<b>96,47</b>	<b>97,22</b>	<b>96,25</b>	<b>95,59</b>	<b>94,48</b>
<b>Nilai Tukar Petani 2017 *)</b>	<b>98,75</b>	<b>98,72</b>	<b>98,35</b>	<b>98,15</b>	<b>97,49</b>	<b>97,57</b>	<b>97,09</b>	<b>98,60</b>	<b>99,77</b>	<b>100,87</b>	<b>101,13</b>	<b>100,38</b>

KETERANGAN: \*) Nilai Tukar Petani Tahun 2012, bulan Januari – Desember: 2007 = 100,

**TABEL 53. NILAI TUKAR PETANI SEKTOR PETERNAKAN INDONESIA TAHUN 2018 (2012=100)**

*Farmer's Terms of Trade of Animal Husbandry Subsector Indonesia 2018*

Rincian	Januari	Februari	Maret	April	Mei	Juni	Juli	Agustus	September	Oktober	November	Desember
<b>Indeks Diterima Petani (It)</b>	<b>132,89</b>	<b>132,65</b>	<b>132,60</b>	<b>133,06</b>	<b>134,05</b>	<b>135,52</b>	<b>137,32</b>	<b>139,76</b>	<b>137,64</b>	<b>136,94</b>	<b>137,01</b>	<b>138,01</b>
Ternak Besar	135,81	135,26	135,49	135,99	136,48	137,94	139,97	143,85	141,55	141,00	140,96	141,29
Ternak Kecil	124,21	123,42	123,35	123,11	123,39	125,19	126,75	129,54	127,47	126,62	126,66	127,19
Unggas	133,53	134,02	134,59	135,73	138,35	140,93	141,40	140,58	138,53	138,22	138,28	139,84
Hasil Ternak	125,84	126,28	125,67	126,11	128,43	128,67	130,74	130,05	128,67	127,57	128,14	130,44
<b>Indeks Dibayar Petani (Ib)</b>	<b>124,66</b>	<b>125,01</b>	<b>125,15</b>	<b>125,33</b>	<b>125,66</b>	<b>126,11</b>	<b>126,81</b>	<b>126,90</b>	<b>126,78</b>	<b>127,30</b>	<b>127,70</b>	<b>128,41</b>
<b>Konsumsi Rumah Tangga</b>	<b>136,59</b>	<b>137,24</b>	<b>137,38</b>	<b>137,35</b>	<b>137,50</b>	<b>137,98</b>	<b>139,11</b>	<b>138,67</b>	<b>137,90</b>	<b>138,44</b>	<b>138,64</b>	<b>139,44</b>
Bahan Makanan	148,60	149,59	149,35	148,72	148,45	148,88	150,98	149,19	146,77	147,47	147,51	149,18
Makanan Jadi	134,31	134,90	135,32	135,77	136,29	136,63	137,07	137,48	137,78	138,23	138,48	138,79
Perumahan	130,67	131,07	131,48	131,73	132,01	132,37	132,71	133,06	133,38	133,80	134,13	134,40
Sandang	130,05	130,33	130,65	130,93	131,84	134,14	134,32	134,65	134,94	135,37	135,67	136,03
Kesehatan	125,65	126,22	126,74	127,17	127,57	127,91	128,32	128,59	128,90	129,21	129,54	129,91
Pendidikan, Rekreasi & Olah raga	119,32	119,52	119,62	119,77	119,95	120,30	121,05	121,92	122,01	122,12	122,26	122,33
Transportasi dan Komunikasi	123,88	124,13	124,51	124,77	124,95	125,27	126,18	126,53	126,64	127,26	127,71	127,89
<b>BPPBM</b>	<b>114,01</b>	<b>114,08</b>	<b>114,20</b>	<b>114,55</b>	<b>115,04</b>	<b>115,48</b>	<b>115,79</b>	<b>116,32</b>	<b>116,73</b>	<b>117,27</b>	<b>117,82</b>	<b>118,43</b>
Bibit	113,99	114,40	115,23	115,62	116,47	117,37	117,62	118,36	117,82	118,14	118,57	119,42
Obat-obatan & Pupuk	112,62	112,41	112,08	112,34	112,93	113,39	113,62	114,47	115,51	116,46	117,31	118,22
Sewa Lahan, Pajak & Lainnya	114,14	114,37	114,52	114,94	115,27	115,39	115,65	115,79	115,99	116,27	116,32	116,80
Transportasi	123,36	123,66	124,08	124,56	124,75	124,91	125,75	126,00	126,11	126,93	127,22	127,50
Penambahan Barang Modal	112,70	112,76	112,80	112,98	113,11	113,40	113,66	113,79	113,96	113,97	114,27	114,44
Upah Buruh Tani	116,77	117,19	117,69	118,44	118,80	119,14	119,68	119,81	120,21	120,30	120,77	120,78
<b>Nilai Tukar Petani 2018</b>	<b>106,60</b>	<b>106,11</b>	<b>105,96</b>	<b>106,17</b>	<b>106,67</b>	<b>107,46</b>	<b>108,29</b>	<b>110,13</b>	<b>108,57</b>	<b>107,57</b>	<b>107,29</b>	<b>107,47</b>
<b>Nilai Tukar Petani 2017 <sup>*)</sup></b>	<b>106,56</b>	<b>106,26</b>	<b>106,14</b>	<b>106,09</b>	<b>106,13</b>	<b>106,68</b>	<b>107,11</b>	<b>108,47</b>	<b>108,03</b>	<b>107,52</b>	<b>107,17</b>	<b>107,21</b>

KETERANGAN: \*) Nilai Tukar Petani Tahun 2012, bulan Januari – Desember: 2007 = 100,



**TABEL 54. NILAI TUKAR PETANI SEKTOR PERIKANAN INDONESIA TAHUN 2018 (2012=100)**

*Farmer's Terms of Trade of Fishery Subsector Indonesia 2018*

Rincian	Januari	Februari	Maret	April	Mei	Juni	Juli	Agustus	September	Oktober	November	Desember
<b>Indeks Diterima Petani (It)</b>	<b>134,51</b>	<b>135,47</b>	<b>135,47</b>	<b>135,68</b>	<b>136,89</b>	<b>138,29</b>	<b>138,56</b>	<b>138,95</b>	<b>139,43</b>	<b>139,78</b>	<b>139,40</b>	<b>139,98</b>
Penangkapan	143,24	144,09	143,74	143,36	144,57	146,56	147,49	147,96	148,26	148,18	147,43	148,09
Budidaya	128,25	129,30	129,54	130,19	131,40	132,39	132,15	132,49	133,11	133,78	133,66	134,19
<b>Indeks Dibayar Petani (Ib)</b>	<b>128,41</b>	<b>128,82</b>	<b>129,04</b>	<b>129,17</b>	<b>129,56</b>	<b>130,00</b>	<b>130,68</b>	<b>130,49</b>	<b>130,12</b>	<b>130,55</b>	<b>130,81</b>	<b>131,41</b>
<b>Konsumsi Rumah Tangga</b>	<b>136,56</b>	<b>137,07</b>	<b>137,31</b>	<b>137,43</b>	<b>137,90</b>	<b>138,52</b>	<b>139,47</b>	<b>139,05</b>	<b>138,30</b>	<b>138,79</b>	<b>139,04</b>	<b>139,87</b>
Bahan Makanan	147,48	148,19	148,27	148,06	148,54	149,22	150,87	149,39	147,40	148,13	148,31	149,85
Makanan Jadi	133,17	133,70	134,12	134,52	135,06	135,42	135,78	136,16	136,39	136,87	137,15	137,44
Perumahan	127,53	127,75	128,04	128,30	128,58	128,86	129,25	129,67	129,95	130,31	130,66	130,96
Sandang	128,24	128,65	129,02	129,32	130,27	132,49	132,65	133,00	133,25	133,68	133,92	134,20
Kesehatan	126,51	127,19	127,63	128,00	128,43	128,74	129,09	129,39	129,73	130,06	130,45	130,71
Pendidikan, Rekreasi & Olah raga	116,57	116,84	117,03	117,21	117,40	117,82	118,43	118,64	118,80	119,04	119,22	119,34
Transportasi dan Komunikasi	127,79	128,01	128,40	128,68	128,84	129,43	130,34	130,61	130,72	131,31	131,64	131,76
<b>BPPBM</b>	<b>114,72</b>	<b>114,97</b>	<b>115,16</b>	<b>115,31</b>	<b>115,52</b>	<b>115,66</b>	<b>115,86</b>	<b>116,03</b>	<b>116,27</b>	<b>116,63</b>	<b>116,90</b>	<b>117,11</b>
Bibit	112,13	112,58	112,72	112,69	112,90	112,90	113,01	113,18	113,36	113,59	113,84	114,09
Obat-obatan & Pupuk	114,92	115,08	115,21	115,30	115,59	115,83	116,02	116,29	116,62	117,09	117,48	117,62
Sewa Lahan, Pajak & Lainnya	114,72	115,01	115,04	115,18	115,35	115,43	115,57	115,65	115,72	115,85	116,00	116,18
Transportasi	118,52	118,82	119,18	119,51	119,72	119,85	120,30	120,48	120,69	121,17	121,48	121,70
Penambahan Barang Modal	113,36	113,55	113,69	113,87	114,04	114,12	114,34	114,49	114,70	114,92	115,09	115,30
Upah Buruh Tani	111,21	111,50	111,67	111,85	111,97	112,17	112,26	112,31	112,45	112,71	112,84	112,94
<b>Nilai Tukar Petani 2018</b>	<b>104,75</b>	<b>105,16</b>	<b>104,98</b>	<b>105,04</b>	<b>105,66</b>	<b>106,38</b>	<b>106,03</b>	<b>106,49</b>	<b>107,15</b>	<b>107,07</b>	<b>106,57</b>	<b>106,52</b>
<b>Nilai Tukar Petani 2017 *)</b>	<b>103,13</b>	<b>103,45</b>	<b>103,34</b>	<b>103,38</b>	<b>103,39</b>	<b>104,14</b>	<b>104,17</b>	<b>104,45</b>	<b>104,64</b>	<b>104,62</b>	<b>104,79</b>	<b>105,00</b>

KETERANGAN: \*) Nilai Tukar Petani Tahun 2012, bulan Januari – Desember: 2007 = 100,

**TABEL 55. INFLASI PERDESAAN MENURUT SUBKELOMPOK NUSA TENGGARA TIMUR TAHUN 2018**  
*Rural Inflation by subgroup in NTT 2018*

Bulan	Inflasi Pedesaan	Bahan Makanan	Makanan Jadi	Perumahan	Sandang	Kesehatan	Pendidikan, Rekreasi, & Olahraga	Transportasi & Komunikasi
Januari	0,49	0,58	0,20	0,22	0,38	0,43	0,15	1,22
Februari	0,89	1,72	0,07	-0,22	0,21	0,56	0,77	0,06
Maret	0,06	-0,15	0,20	0,02	0,13	0,55	0,17	0,80
April	-0,17	-0,38	0,07	0,12	-0,23	0,00	0,05	0,06
Mei	-0,43	-1,03	0,23	0,14	0,20	0,21	0,18	0,01
Juni	-0,08	-0,41	0,16	0,02	0,82	0,15	0,84	0,09
Juli	0,23	0,06	0,64	0,19	0,34	0,11	0,42	0,37
Agustus	-0,23	0,54	0,19	-0,06	0,06	0,15	-0,07	0,01
September	0,54	0,81	0,62	0,20	0,02	0,27	0,07	0,01
Oktober	0,61	0,87	0,32	0,27	0,03	0,23	0,04	0,19
November	0,06	-0,07	0,10	0,39	-0,04	0,22	0,17	0,26
Desember	0,65	0,86	0,42	0,51	1,19	0,65	0,11	0,13

**TABEL 56. INFLASI PERDESAAN MENURUT SUBKELOMPOK INDONESIA TAHUN 2018**  
*Rural Inflation by subgroup Indonesia 2018*

Bulan	Inflasi Pedesaan	Bahan Makanan	Makanan Jadi	Perumahan	Sandang	Kesehatan	Pendidikan, Rekreasi, & Olahraga	Transportasi & Komunikasi
Januari	1.22	<b>2,12</b>	0,75	0,38	0,59	0,73	0,35	0,32
Februari	0.43	0,56	0,43	0,28	0,22	0,47	0,20	0,21
Maret	0.12	-0,11	0,31	0,31	0,25	0,40	0,09	0,30
April	0.04	-0,27	0,34	0,19	0,23	0,32	0,12	0,22
Mei	0.19	0,02	0,39	0,22	0,68	0,30	0,15	0,15
Juni	0.33	0,27	0,25	0,27	1,69	0,25	0,33	0,27
Juli	0.82	1,40	0,32	0,26	0,13	0,31	0,66	0,75
Agustus	-0.32	-1,14	0,31	0,26	0,25	0,21	0,61	0,26
September	-0.59	-1,64	0,23	0,24	0,21	0,24	0,08	0,08
Oktober	0.35	0,39	0,33	0,31	0,32	0,26	0,10	0,48
November	0.12	-0,03	0,19	0,24	0,21	0,26	0,12	0,35
Desember	0.58	1,07	0,23	0,22	0,26	0,25	0,06	0,14

**TABEL 43. NILAI TUKAR PETANI NUSA TENGGARA TIMUR TAHUN 2019 (2012=100)**

*Farmer's Terms of Trade East Nusa Tenggara 2019*

Rincian	Januari	Februari	Maret	April	Mei	Juni	Juli	Agustus	September	Oktober	November	Desember
<b>Indeks Diterima Petani (It)</b>	139.77	138.96	138.81	138.41	138.69	139.83	140.51	141.00	140.11	141.46	141.38	141.37
<b>Indeks Dibayar Petani (Ib)</b>	131.08	131.63	131.41	131.72	132.07	132.01	132.03	131.98	131.86	132.06	132.25	133.04
<b>Konsumsi Rumah Tangga</b>	<b>134.03</b>	<b>134.67</b>	<b>134.36</b>	<b>134.71</b>	<b>135.17</b>	<b>135.07</b>	<b>135.07</b>	<b>134.99</b>	<b>134.78</b>	<b>134.94</b>	<b>135.11</b>	<b>136.07</b>
Bahan Makanan	138.71	139.66	138.82	139.42	140.12	139.70	139.50	139.33	138.78	138.93	139.15	140.85
Makanan Jadi	135.87	136.54	137.00	137.20	137.50	137.60	137.91	138.10	138.20	138.17	138.60	138.87
Perumahan	125.60	126.01	126.01	126.09	126.20	126.45	126.45	126.28	126.36	126.68	126.81	127.00
Sandang	140.03	139.84	139.76	139.91	140.40	140.65	141.19	140.84	141.19	141.81	141.84	143.55
Kesehatan	126.42	126.98	127.15	127.24	127.35	127.55	127.57	127.61	127.79	127.89	127.76	127.93
Pendidikan, Rekreasi & Olah raga	117.05	117.08	117.12	117.21	117.29	117.45	117.65	117.73	117.74	117.79	117.88	117.87
Transportasi dan Komunikasi	129.31	129.39	129.48	129.50	129.85	130.11	130.16	130.12	130.26	130.41	130.09	130.14
<b>BPPBM</b>	<b>120.59</b>	<b>120.80</b>	<b>120.94</b>	<b>121.09</b>	<b>120.99</b>	<b>121.12</b>	<b>121.21</b>	<b>121.27</b>	<b>121.45</b>	<b>121.84</b>	<b>122.12</b>	<b>122.22</b>
Bibit	115.17	115.53	115.81	116.08	115.72	115.75	115.91	115.96	116.68	115.89	116.93	117.10
Obat-obatan & Pupuk	118.60	118.84	118.87	118.94	118.65	118.83	118.94	119.11	119.63	120.00	119.96	120.17
Sewa Lahan, Pajak & Lainnya	111.02	110.51	110.55	110.56	110.44	110.57	110.71	110.70	110.68	110.99	111.09	111.10
Transportasi	133.20	133.38	133.51	133.84	133.78	133.75	133.71	133.75	133.91	134.03	135.16	135.28
Penambahan Barang Modal	121.88	122.20	122.46	122.56	122.63	122.83	122.83	122.87	123.02	123.21	123.55	123.59
Upah Buruh Tani	118.16	118.47	118.63	118.85	118.85	119.34	119.65	119.65	119.65	120.32	120.43	120.43
<b>Nilai Tukar Petani 2019</b>	<b>106.63</b>	<b>105.57</b>	<b>105.63</b>	<b>105.08</b>	<b>105.01</b>	<b>105.92</b>	<b>106.42</b>	<b>106.83</b>	<b>106.26</b>	<b>107.12</b>	<b>106.90</b>	<b>106.26</b>
<b>Nilai Tukar Petani 2018<sup>*)</sup></b>	<b>104,79</b>	<b>104,82</b>	<b>104,48</b>	<b>103,63</b>	<b>104,69</b>	<b>105,26</b>	<b>106,42</b>	<b>107,28</b>	<b>107,35</b>	<b>107,49</b>	<b>107,09</b>	<b>107,02</b>

KETERANGAN: \*) Nilai Tukar Petani Tahun 2012, bulan Januari – Desember: 2007 = 100,

**TABEL 44. NILAI TUKAR PETANI SEKTOR TANAMAN PANGAN NTT TAHUN 2019 (2012=100)**

*Farmer's Terms of Trade of Food Crops Subsector in NTT 2019*

Rincian	Januari	Februari	Maret	April	Mei	Juni	Juli	Agustus	September	Oktober	November	Desember
<b>Indeks Diterima Petani (It)</b>	<b>146.18</b>	<b>145.16</b>	<b>144.00</b>	<b>142.89</b>	<b>140.70</b>	<b>140.24</b>	<b>140.41</b>	<b>142.15</b>	<b>142.92</b>	<b>144.13</b>	<b>146.18</b>	<b>146.54</b>
Padi	157.22	157.22	157.38	153.64	150.81	147.66	147.74	148.53	150.91	151.24	153.13	155.09
Palawija	141.55	140.10	138.40	138.39	136.46	137.14	137.35	139.48	139.57	141.15	143.27	142.96
<b>Indeks Dibayar Petani (Ib)</b>	<b>132.15</b>	<b>132.64</b>	<b>132.47</b>	<b>132.75</b>	<b>133.03</b>	<b>133.02</b>	<b>133.04</b>	<b>133.03</b>	<b>132.96</b>	<b>133.32</b>	<b>133.52</b>	<b>134.31</b>
<b>Konsumsi Rumah Tangga</b>	<b>133.68</b>	<b>134.29</b>	<b>134.05</b>	<b>134.36</b>	<b>134.78</b>	<b>134.69</b>	<b>134.67</b>	<b>134.64</b>	<b>134.48</b>	<b>134.64</b>	<b>134.83</b>	<b>135.81</b>
Bahan Makanan	138.79	139.73	139.05	139.57	140.18	139.75	139.48	139.41	138.95	139.12	139.40	141.15
Makanan Jadi	134.79	135.39	135.72	135.93	136.23	136.40	136.73	136.89	136.99	136.95	137.37	137.61
Perumahan	123.93	124.16	124.23	124.29	124.41	124.72	124.72	124.51	124.56	124.90	125.00	125.13
Sandang	140.63	140.47	140.41	140.61	141.15	141.39	141.93	141.67	142.05	142.64	142.66	144.40
Kesehatan	125.93	126.52	126.68	126.78	126.89	127.08	127.10	127.14	127.34	127.45	127.31	127.47
Pendidikan, Rekreasi & Olah raga	117.17	117.20	117.26	117.35	117.47	117.64	117.82	117.92	117.92	117.98	118.04	118.03
Transportasi dan Komunikasi	127.50	127.59	127.68	127.70	128.01	128.28	128.33	128.31	128.44	128.58	128.32	128.38
<b>BPPBM</b>	<b>126.01</b>	<b>126.01</b>	<b>126.14</b>	<b>126.27</b>	<b>126.02</b>	<b>126.28</b>	<b>126.50</b>	<b>126.56</b>	<b>126.87</b>	<b>128.04</b>	<b>128.26</b>	<b>128.30</b>
Bibit	123.45	123.32	123.88	123.62	122.11	122.27	122.27	123.29	124.41	124.59	125.27	125.27
Obat-obatan & Pupuk	124.42	123.97	124.28	124.33	123.79	124.81	125.64	125.74	127.09	127.72	127.32	127.53
Sewa Lahan, Pajak & Lainnya	115.82	114.36	114.37	114.37	113.93	113.94	114.40	114.40	114.38	114.92	114.92	114.92
Transportasi	130.93	131.20	131.37	131.46	131.46	131.44	131.41	131.34	131.39	131.69	133.05	133.08
Penambahan Barang Modal	123.31	123.04	123.28	123.26	123.22	123.78	123.78	123.72	123.82	124.58	124.75	124.76
Upah Buruh Tani	131.10	131.92	131.92	132.25	132.25	132.25	132.25	132.25	132.25	134.27	134.62	134.62
<b>Nilai Tukar Petani 2019</b>	<b>110.61</b>	<b>109.44</b>	<b>108.70</b>	<b>107.63</b>	<b>105.76</b>	<b>105.43</b>	<b>105.54</b>	<b>106.86</b>	<b>107.49</b>	<b>108.11</b>	<b>109.48</b>	<b>109.10</b>
<b>Nilai Tukar Petani 2018 *)</b>	<b>108,81</b>	<b>109,30</b>	<b>108,62</b>	<b>107,09</b>	<b>105,59</b>	<b>106,00</b>	<b>106,66</b>	<b>106,54</b>	<b>108,37</b>	<b>109,81</b>	<b>110,70</b>	<b>111,38</b>

KETERANGAN: \*) Nilai Tukar Petani Tahun 2012, bulan Januari – Desember: 2007 = 100,

**TABEL 45. NILAI TUKAR PETANI SEKTOR HORTIKULTURA NTT TAHUN 2019 (2012=100)**

*Farmer's Terms of Trade of Horticulture Crops Subsector in NTT 2019*

Rincian	Januari	Februari	Maret	April	Mei	Juni	Juli	Agustus	September	Oktober	November	Desember
<b>Indeks Diterima Petani (It)</b>	<b>136.30</b>	<b>136.84</b>	<b>136.13</b>	<b>135.66</b>	<b>136.01</b>	<b>135.73</b>	<b>135.78</b>	<b>135.95</b>	<b>135.48</b>	<b>135.26</b>	<b>136.04</b>	<b>135.82</b>
Sayur-sayuran	123.77	121.69	121.25	120.86	123.62	120.93	120.12	121.27	119.96	119.79	121.83	123.65
Buah-buahan	141.75	143.12	142.31	141.79	141.37	141.91	142.20	141.98	141.72	141.45	141.90	141.01
Obat-obatan	95.55	96.45	96.00	96.26	96.41	95.17	96.31	98.30	99.63	100.45	99.01	99.49
<b>Indeks Dibayar Petani (Ib)</b>	<b>130.97</b>	<b>131.54</b>	<b>131.36</b>	<b>131.71</b>	<b>132.12</b>	<b>132.07</b>	<b>132.08</b>	<b>131.97</b>	<b>131.78</b>	<b>131.94</b>	<b>132.16</b>	<b>132.92</b>
<b>Konsumsi Rumah Tangga</b>	<b>133.18</b>	<b>133.82</b>	<b>133.55</b>	<b>133.93</b>	<b>134.41</b>	<b>134.32</b>	<b>134.34</b>	<b>134.23</b>	<b>133.98</b>	<b>134.14</b>	<b>134.32</b>	<b>135.20</b>
Bahan Makanan	136.93	137.91	137.17	137.80	138.55	138.19	138.02	137.80	137.17	137.35	137.56	139.09
Makanan Jadi	135.37	135.99	136.40	136.68	136.98	137.11	137.45	137.63	137.73	137.69	138.12	138.38
Perumahan	125.93	126.28	126.31	126.39	126.50	126.69	126.71	126.54	126.62	126.90	127.12	127.27
Sandang	138.85	138.60	138.57	138.63	139.06	139.32	139.81	139.46	139.74	140.36	140.40	142.14
Kesehatan	126.16	126.68	126.82	126.90	127.02	127.22	127.23	127.27	127.44	127.52	127.40	127.54
Pendidikan, Rekreasi & Olah raga	116.38	116.42	116.47	116.54	116.62	116.73	116.93	117.00	117.00	117.03	117.08	117.07
Transportasi dan Komunikasi	130.93	131.00	131.09	131.10	131.46	131.69	131.73	131.69	131.80	131.93	131.67	131.70
<b>BPPBM</b>	<b>119.79</b>	<b>120.04</b>	<b>120.33</b>	<b>120.54</b>	<b>120.60</b>	<b>120.73</b>	<b>120.67</b>	<b>120.59</b>	<b>120.68</b>	<b>120.87</b>	<b>121.31</b>	<b>121.41</b>
Bibit	112.29	113.99	113.90	114.31	115.32	116.29	116.42	115.32	115.21	114.47	115.22	115.39
Obat-obatan & Pupuk	124.81	125.66	125.55	125.56	125.45	125.33	124.48	124.36	124.67	124.91	125.43	125.51
Sewa Lahan, Pajak & Lainnya	107.07	106.58	106.75	106.81	106.84	106.86	106.85	106.85	106.86	107.09	107.25	107.25
Transportasi	123.79	123.87	124.13	124.26	124.26	124.27	124.27	124.27	124.53	124.72	126.30	126.66
Penambahan Barang Modal	122.03	121.59	121.73	122.07	122.00	121.92	122.09	122.31	122.34	122.55	122.80	122.92
Upah Buruh Tani	123.55	123.92	124.77	125.09	125.09	125.39	125.61	125.61	125.61	126.00	126.00	126.00
<b>Nilai Tukar Petani 2019</b>	<b>104.07</b>	<b>104.03</b>	<b>103.63</b>	<b>102.98</b>	<b>102.94</b>	<b>102.77</b>	<b>102.81</b>	<b>103.01</b>	<b>102.81</b>	<b>102.52</b>	<b>102.93</b>	<b>102.19</b>
<b>Nilai Tukar Petani 2018 *)</b>	<b>102,68</b>	<b>101,37</b>	<b>100,07</b>	<b>100,07</b>	<b>99,78</b>	<b>102,80</b>	<b>103,76</b>	<b>104,38</b>	<b>103,95</b>	<b>103,76</b>	<b>103,62</b>	<b>104,44</b>

**TABEL 46. NILAI TUKAR PETANI SEKTOR PERKEBUNAN RAKYAT NTT TAHUN 2019(2012=100)**

*Farmer's Terms of Trade of smallholders Estate Crops Subsector in NTT 2019*

Rincian	Januari	Februari	Maret	April	Mei	Juni	Juli	Agustus	September	Oktober	November	Desember
<b>Indeks Diterima Petani (It)</b>	<b>135.13</b>	<b>134.81</b>	<b>135.27</b>	<b>135.33</b>	<b>138.12</b>	<b>141.52</b>	<b>144.32</b>	<b>141.48</b>	<b>138.06</b>	<b>141.72</b>	<b>136.61</b>	<b>134.81</b>
Tanaman Perkebunan Rakyat	135.13	134.81	135.27	135.33	138.12	141.52	144.32	141.48	138.06	141.72	136.61	134.81
<b>Indeks Dibayar Petani (Ib)</b>	<b>133.22</b>	<b>133.81</b>	<b>133.44</b>	<b>133.87</b>	<b>134.48</b>	<b>134.33</b>	<b>134.27</b>	<b>134.09</b>	<b>133.90</b>	<b>133.98</b>	<b>134.15</b>	<b>135.06</b>
<b>Konsumsi Rumah Tangga</b>	<b>135.75</b>	<b>136.43</b>	<b>135.96</b>	<b>136.41</b>	<b>137.14</b>	<b>136.97</b>	<b>136.90</b>	<b>136.69</b>	<b>136.43</b>	<b>136.55</b>	<b>136.68</b>	<b>137.76</b>
Bahan Makanan	140.22	141.09	139.95	140.77	142.02	141.52	141.22	140.79	140.12	140.18	140.29	142.13
Makanan Jadi	137.85	138.58	139.14	139.32	139.59	139.64	139.87	140.11	140.21	140.18	140.63	140.95
Perumahan	128.33	129.10	129.02	129.12	129.23	129.40	129.44	129.29	129.41	129.80	129.96	130.30
Sandang	141.16	141.00	140.92	141.05	141.47	141.73	142.23	141.85	142.20	142.80	142.83	144.64
Kesehatan	127.92	128.51	128.71	128.81	128.92	129.15	129.15	129.19	129.37	129.47	129.32	129.57
Pendidikan, Rekreasi & Olah raga	118.11	118.14	118.16	118.22	118.28	118.42	118.59	118.65	118.65	118.70	118.87	118.86
Transportasi dan Komunikasi	131.99	132.07	132.17	132.19	132.60	132.85	132.90	132.86	132.99	133.13	132.84	132.87
<b>BPPBM</b>	<b>119.98</b>	<b>120.15</b>	<b>120.30</b>	<b>120.57</b>	<b>120.59</b>	<b>120.55</b>	<b>120.50</b>	<b>120.51</b>	<b>120.67</b>	<b>120.54</b>	<b>120.94</b>	<b>120.95</b>
Bibit	102.38	102.38	102.38	103.54	103.54	103.54	103.54	103.54	104.55	102.50	105.43	105.08
Obat-obatan & Pupuk	109.32	109.88	109.88	110.07	109.95	109.66	109.66	109.66	110.04	110.04	110.04	110.19
Sewa Lahan, Pajak & Lainnya	103.41	103.41	103.41	103.41	103.41	103.41	103.41	103.41	103.41	103.41	103.41	103.41
Transportasi	134.14	134.09	134.08	134.63	134.31	134.31	134.14	134.14	134.49	134.36	135.49	135.43
Penambahan Barang Modal	131.49	131.94	132.56	132.63	132.95	132.95	132.85	132.88	132.96	132.83	133.26	133.32
Upah Buruh Tani	114.05	114.05	114.05	114.33	114.33	114.33	114.33	114.33	114.33	114.33	114.33	114.33
<b>Nilai Tukar Petani 2019</b>	<b>101.43</b>	<b>100.74</b>	<b>101.37</b>	<b>101.07</b>	<b>102.71</b>	<b>105.35</b>	<b>107.49</b>	<b>105.51</b>	<b>103.11</b>	<b>105.78</b>	<b>101.84</b>	<b>99.81</b>
<b>Nilai Tukar Petani 2018 *)</b>	<b>98,65</b>	<b>99,90</b>	<b>100,98</b>	<b>100,06</b>	<b>104,31</b>	<b>105,30</b>	<b>106,79</b>	<b>108,96</b>	<b>107,61</b>	<b>106,66</b>	<b>103,65</b>	<b>102,21</b>

KETERANGAN: \*) Nilai Tukar Petani Tahun 2012, bulan Januari – Desember: 2007 = 100,

**TABEL 47. NILAI TUKAR PETANI SEKTOR PETERNAKAN NTT TAHUN 2019 (2012=100)***Farmer's Terms of Trade of Animal Husbandry Subsector in NTT 2019*

Rincian	Januari	Februari	Maret	April	Mei	Juni	Juli	Agustus	September	Oktober	November	Desember
<b>Indeks Diterima Petani (It)</b>	<b>139.21</b>	<b>137.31</b>	<b>137.99</b>	<b>138.08</b>	<b>138.81</b>	<b>140.58</b>	<b>140.34</b>	<b>142.80</b>	<b>141.93</b>	<b>142.38</b>	<b>144.05</b>	<b>145.45</b>
Ternak Besar	134.91	133.45	134.19	134.17	135.51	137.91	137.86	140.07	138.73	138.90	140.59	142.47
Ternak Kecil	144.67	141.65	142.36	142.60	142.45	143.10	142.71	146.17	145.90	146.86	148.71	149.30
Unggas	155.33	156.26	156.00	155.73	155.47	158.06	156.31	155.41	156.18	156.62	157.27	158.50
Hasil Ternak	136.01	134.23	134.73	136.40	136.40	136.52	136.52	136.31	135.61	135.65	135.65	136.92
<b>Indeks Dibayar Petani (Ib)</b>	<b>127.99</b>	<b>128.59</b>	<b>128.39</b>	<b>128.62</b>	<b>128.77</b>	<b>128.75</b>	<b>128.85</b>	<b>128.88</b>	<b>128.78</b>	<b>128.95</b>	<b>129.10</b>	<b>129.82</b>
<b>Konsumsi Rumah Tangga</b>	<b>133.40</b>	<b>134.06</b>	<b>133.77</b>	<b>134.08</b>	<b>134.36</b>	<b>134.29</b>	<b>134.34</b>	<b>134.31</b>	<b>134.12</b>	<b>134.30</b>	<b>134.46</b>	<b>135.38</b>
Bahan Makanan	138.48	139.51	138.64	139.19	139.52	139.15	139.03	138.97	138.41	138.63	138.88	140.57
Makanan Jadi	136.00	136.72	137.29	137.47	137.79	137.84	138.17	138.37	138.46	138.44	138.89	139.16
Perumahan	124.24	124.53	124.52	124.59	124.70	124.97	124.96	124.79	124.85	125.13	125.21	125.34
Sandang	139.19	138.98	138.88	139.03	139.55	139.82	140.42	139.97	140.31	140.97	141.01	142.62
Kesehatan	125.68	126.19	126.35	126.42	126.52	126.74	126.77	126.80	126.97	127.05	126.93	127.08
Pendidikan, Rekreasi & Olah raga	116.46	116.49	116.53	116.62	116.71	116.91	117.14	117.23	117.26	117.33	117.39	117.38
Transportasi dan Komunikasi	128.28	128.37	128.45	128.47	128.78	129.05	129.12	129.06	129.22	129.42	128.98	129.03
<b>BPPBM</b>	<b>115.51</b>	<b>115.96</b>	<b>115.98</b>	<b>116.02</b>	<b>115.87</b>	<b>115.97</b>	<b>116.18</b>	<b>116.38</b>	<b>116.48</b>	<b>116.60</b>	<b>116.75</b>	<b>117.00</b>
Bibit	120.51	120.87	121.38	121.29	120.96	120.22	120.79	120.58	121.19	120.43	120.34	121.21
Obat-obatan & Pupuk	116.58	116.83	116.70	116.71	116.41	116.22	116.35	116.98	116.84	117.33	117.26	117.65
Sewa Lahan, Pajak & Lainnya	115.04	115.08	115.07	115.06	115.07	115.54	115.55	115.50	115.46	115.85	116.13	116.13
Transportasi	142.50	142.89	143.05	143.61	143.68	143.54	143.59	143.83	143.78	143.85	144.44	144.63
Penambahan Barang Modal	110.96	112.39	112.39	112.50	112.50	112.69	112.69	112.69	113.07	112.92	113.46	113.46
Upah Buruh Tani	103.90	103.90	103.90	103.90	103.90	105.60	106.65	106.65	106.65	106.65	106.65	106.65
<b>Nilai Tukar Petani 2019</b>	<b>108.76</b>	<b>106.78</b>	<b>107.48</b>	<b>107.34</b>	<b>107.80</b>	<b>109.19</b>	<b>108.92</b>	<b>110.80</b>	<b>110.21</b>	<b>110.42</b>	<b>111.58</b>	<b>112.04</b>
<b>Nilai Tukar Petani 2018<sup>*)</sup></b>	<b>107,28</b>	<b>106,60</b>	<b>105,95</b>	<b>105,58</b>	<b>105,70</b>	<b>105,75</b>	<b>107,35</b>	<b>108,30</b>	<b>108,10</b>	<b>108,09</b>	<b>108,58</b>	<b>108,36</b>

KETERANGAN: \*) Nilai Tukar Petani Tahun 2012, bulan Januari – Desember: 2007 = 100,



**TABEL 48. NILAI TUKAR PETANI SEKTOR PERIKANAN NUSA TENGGARA TIMUR TAHUN 2019(2012=100)**

*Farmer's Terms of Trade of Fishery Subsector in NTT 2019*

Rincian	Januari	Februari	Maret	April	Mei	Juni	Juli	Agustus	September	Oktober	November	Desember
<b>Indeks Diterima Petani (It)</b>	<b>140.31</b>	<b>138.25</b>	<b>140.20</b>	<b>138.82</b>	<b>138.66</b>	<b>140.53</b>	<b>139.82</b>	<b>140.93</b>	<b>142.55</b>	<b>143.07</b>	<b>142.92</b>	<b>143.55</b>
Penangkapan	145.93	143.20	145.39	143.27	142.93	145.58	145.14	146.55	148.81	149.47	149.58	150.25
Budidaya	126.30	125.90	127.23	127.71	128.03	127.91	126.53	126.92	126.92	127.10	126.30	126.84
<b>Indeks Dibayar Petani (Ib)</b>	<b>128.96</b>	<b>129.33</b>	<b>129.41</b>	<b>129.32</b>	<b>129.41</b>	<b>129.38</b>	<b>129.64</b>	<b>129.96</b>	<b>130.31</b>	<b>130.35</b>	<b>130.59</b>	<b>131.07</b>
<b>Konsumsi Rumah Tangga</b>	<b>133.38</b>	<b>133.94</b>	<b>133.90</b>	<b>133.75</b>	<b>133.85</b>	<b>133.76</b>	<b>134.15</b>	<b>134.56</b>	<b>134.83</b>	<b>134.80</b>	<b>135.10</b>	<b>135.66</b>
Bahan Makanan	137.72	138.61	138.49	137.81	137.64	137.25	137.81	138.73	139.06	138.86	139.34	140.33
Makanan Jadi	130.12	130.50	130.60	130.90	131.25	131.26	131.63	131.80	131.92	131.81	132.06	132.27
Perumahan	131.68	132.15	132.22	132.33	132.41	132.63	132.68	132.57	132.78	132.90	133.21	133.21
Sandang	138.27	138.07	137.61	138.25	139.06	139.02	139.73	139.64	140.27	140.86	141.00	142.09
Kesehatan	126.95	127.85	128.10	128.18	128.28	128.42	128.58	128.62	128.80	128.88	128.82	129.06
Pendidikan, Rekreasi & Olah	115.58	115.61	115.63	115.90	115.96	116.07	116.40	116.50	116.59	116.62	116.67	116.66
Transportasi dan Komunikasi	120.93	120.95	121.09	121.09	121.56	122.16	122.22	122.16	122.31	122.46	122.02	122.02
<b>BPPBM</b>	<b>119.69</b>	<b>119.65</b>	<b>119.99</b>	<b>120.00</b>	<b>120.09</b>	<b>120.18</b>	<b>120.17</b>	<b>120.29</b>	<b>120.83</b>	<b>121.03</b>	<b>121.11</b>	<b>121.43</b>
Bibit	107.16	107.16	107.16	107.16	107.16	106.56	105.86	105.86	105.86	105.86	105.86	105.86
Obat-obatan & Pupuk	115.52	116.51	116.27	116.27	116.27	116.98	116.49	116.49	116.49	117.27	117.27	117.27
Sewa Lahan, Pajak & Lainnya	118.71	118.78	119.40	119.40	119.36	119.78	119.87	119.87	119.85	120.04	120.04	120.16
Transportasi	121.23	121.09	121.05	121.00	121.00	121.01	121.04	121.25	122.66	123.28	123.47	124.20
Penambahan Barang Modal	119.86	119.96	120.60	120.70	121.15	121.04	121.13	121.34	121.55	121.18	121.20	121.26
Upah Buruh Tani	108.38	108.38	108.38	108.38	108.38	108.38	108.38	108.38	108.38	108.38	108.38	108.38
<b>Nilai Tukar Petani 2019</b>	<b>108.80</b>	<b>106.90</b>	<b>108.33</b>	<b>107.35</b>	<b>107.15</b>	<b>108.62</b>	<b>107.85</b>	<b>108.45</b>	<b>109.40</b>	<b>109.76</b>	<b>109.45</b>	<b>109.53</b>
<b>Nilai Tukar Petani 2018 *)</b>	<b>109,98</b>	<b>108,86</b>	<b>108,27</b>	<b>107,37</b>	<b>109,36</b>	<b>110,24</b>	<b>110,97</b>	<b>111,22</b>	<b>110,26</b>	<b>109,31</b>	<b>108,98</b>	<b>108,36</b>

KETERANGAN: \*) Nilai Tukar Petani Tahun 2012, bulan Januari – Desember: 2007 = 100,

**TABEL 49. NILAI TUKAR PETANI INDONESIA TAHUN 2019 (2012=100)**

*Farmer's Terms of Trade Indonesia 2019*

Rincian	Januari	Februari	Maret	April	Mei	Juni	Juli	Agustus	September	Oktober	November	Desember
<b>Indeks Diterima Petani (It)</b>	<b>138.77</b>	<b>138.21</b>	<b>138.23</b>	<b>138.40</b>	<b>139.58</b>	<b>139.79</b>	<b>140.77</b>	<b>141.74</b>	<b>141.94</b>	<b>142.27</b>	<b>142.72</b>	<b>143.56</b>
<b>Indeks Dibayar Petani (Ib)</b>	<b>134.55</b>	<b>134.26</b>	<b>134.56</b>	<b>135.38</b>	<b>136.03</b>	<b>136.61</b>	<b>137.17</b>	<b>137.31</b>	<b>136.64</b>	<b>136.74</b>	<b>137.10</b>	<b>137.42</b>
<b>Konsumsi Rumah Tangga</b>	<b>139.61</b>	<b>139.25</b>	<b>139.71</b>	<b>140.85</b>	<b>141.68</b>	<b>142.49</b>	<b>143.27</b>	<b>143.40</b>	<b>142.35</b>	<b>142.42</b>	<b>142.84</b>	<b>143.23</b>
Bahan Makanan	148.56	147.20	148.14	150.70	152.06	153.65	155.37	155.40	152.42	152.16	152.89	153.43
Makanan Jadi	139.47	139.91	140.22	140.50	141.14	141.52	141.69	141.85	142.14	142.60	142.97	143.54
Perumahan	133.80	133.95	133.89	134.01	134.25	134.43	134.56	134.74	134.94	135.09	135.23	135.41
Sandang	135.59	135.88	136.12	136.52	137.90	138.42	138.73	139.15	139.46	139.75	139.91	140.20
Kesehatan	129.96	130.45	130.73	130.95	131.12	131.43	131.63	131.90	132.25	132.46	132.63	132.86
Pendidikan, Rekreasi & Olah	122.21	122.31	122.46	122.51	122.62	122.79	123.31	123.44	123.49	123.63	123.75	123.83
Transportasi dan Komunikasi	128.15	128.37	128.47	128.56	128.64	128.79	128.88	129.02	129.16	129.33	129.44	129.63
<b>BPPBM</b>	<b>124.24</b>	<b>124.31</b>	<b>124.38</b>	<b>124.53</b>	<b>124.69</b>	<b>124.80</b>	<b>124.93</b>	<b>125.11</b>	<b>125.26</b>	<b>125.43</b>	<b>125.68</b>	<b>125.88</b>
Bibit	120.95	121.05	121.24	121.42	121.65	121.60	121.62	121.72	121.67	121.68	122.07	122.28
Obat-obatan & Pupuk	116.97	117.04	116.94	117.01	117.08	117.17	117.22	117.41	117.63	117.86	118.01	118.20
Sewa Lahan, Pajak & Lainnya	120.08	120.27	120.24	120.33	120.49	120.55	120.72	120.82	120.92	121.01	121.10	121.25
Transportasi	132.73	132.42	132.47	132.62	132.74	132.88	133.01	133.15	133.33	133.50	133.71	133.87
Penambahan Barang Modal	123.32	123.46	123.73	123.87	124.05	124.19	124.42	124.58	124.75	124.87	125.05	125.28
Upah Buruh Tani	130.66	130.58	130.81	131.00	131.25	131.48	131.69	131.97	132.14	132.37	132.69	132.87
<b>Nilai Tukar Petani 2019</b>	<b>103.14</b>	<b>102.94</b>	<b>102.73</b>	<b>102.23</b>	<b>102.61</b>	<b>102.33</b>	<b>102.63</b>	<b>103.22</b>	<b>103.88</b>	<b>104.04</b>	<b>104.10</b>	<b>104.46</b>
<b>Nilai Tukar Petani 2018 *)</b>	<b>102,92</b>	<b>102,33</b>	<b>101,94</b>	<b>101,61</b>	<b>101,99</b>	<b>102,04</b>	<b>101,66</b>	<b>102,56</b>	<b>103,17</b>	<b>103,02</b>	<b>103,12</b>	<b>103,16</b>

KETERANGAN: \*) Nilai Tukar Petani Tahun 2012, bulan Januari – Desember: 2007 = 100,

**TABEL 50. NILAI TUKAR PETANI SEKTOR TANAMAN PANGAN INDONESIA TAHUN 2019 (2012=100)**

*Farmer's Terms of Trade of Food Crops Subsector Indonesia 2019*

Rincian	Januari	Februari	Maret	April	Mei	Juni	Juli	Agustus	September	Oktober	November	Desember
<b>Indeks Diterima Petani (It)</b>	<b>148.29</b>	<b>146.85</b>	<b>145.32</b>	<b>144.59</b>	<b>144.49</b>	<b>144.83</b>	<b>146.08</b>	<b>147.85</b>	<b>149.73</b>	<b>151.22</b>	<b>151.97</b>	<b>152.64</b>
Padi	144.00	142.21	140.44	138.92	138.51	139.01	140.98	143.08	145.64	147.53	148.89	149.45
Palawija	160.21	159.48	158.75	159.84	160.79	160.57	160.03	160.79	161.10	161.33	160.69	161.77
<b>Indeks Dibayar Petani (Ib)</b>	<b>137.84</b>	<b>137.60</b>	<b>138.00</b>	<b>138.99</b>	<b>139.66</b>	<b>140.30</b>	<b>140.99</b>	<b>141.14</b>	<b>140.29</b>	<b>140.33</b>	<b>140.72</b>	<b>141.11</b>
<b>Konsumsi Rumah Tangga</b>	<b>140.21</b>	<b>139.75</b>	<b>140.26</b>	<b>141.52</b>	<b>142.33</b>	<b>143.12</b>	<b>144.01</b>	<b>144.14</b>	<b>142.95</b>	<b>142.96</b>	<b>143.40</b>	<b>143.85</b>
Bahan Makanan	150.03	148.44	149.51	152.39	153.74	155.28	157.26	157.28	153.93	153.54	154.32	154.99
Makanan Jadi	139.57	140.05	140.34	140.63	141.25	141.63	141.81	141.98	142.27	142.73	143.09	143.65
Perumahan	133.32	133.50	133.43	133.54	133.78	133.97	134.09	134.26	134.47	134.61	134.73	134.90
Sandang	135.50	135.80	136.02	136.43	137.81	138.33	138.64	139.07	139.38	139.69	139.85	140.12
Kesehatan	130.49	130.89	131.17	131.40	131.57	131.90	132.10	132.37	132.77	132.97	133.12	133.37
Pendidikan, Rekreasi & Olah raga	122.32	122.48	122.64	122.68	122.78	122.95	123.45	123.58	123.64	123.77	123.90	123.97
Transportasi dan Komunikasi	127.69	127.77	127.86	127.94	128.05	128.20	128.30	128.45	128.59	128.73	128.82	128.99
<b>BPPBM</b>	<b>130.13</b>	<b>130.52</b>	<b>130.65</b>	<b>130.82</b>	<b>131.01</b>	<b>131.18</b>	<b>131.35</b>	<b>131.52</b>	<b>131.68</b>	<b>131.86</b>	<b>132.13</b>	<b>132.37</b>
Bibit	128.89	129.00	129.26	129.28	129.45	129.65	129.78	129.82	129.95	130.05	130.27	130.52
Obat-obatan & Pupuk	117.37	117.49	117.55	117.59	117.68	117.83	117.86	118.01	118.15	118.29	118.43	118.54
Sewa Lahan, Pajak & Lainnya	126.52	126.75	126.77	126.91	127.12	127.19	127.43	127.61	127.72	127.87	127.94	128.14
Transportasi	141.67	141.77	141.81	141.96	142.01	142.22	142.42	142.53	142.78	142.98	143.16	143.36
Penambahan Barang Modal	127.48	127.96	128.22	128.37	128.61	128.81	129.04	129.16	129.41	129.56	129.74	129.98
Upah Buruh Tani	139.53	140.26	140.40	140.70	140.96	141.16	141.36	141.61	141.74	141.99	142.45	142.79
<b>Nilai Tukar Petani 2019</b>	<b>107.58</b>	<b>106.72</b>	<b>105.31</b>	<b>104.03</b>	<b>103.46</b>	<b>103.23</b>	<b>103.61</b>	<b>104.75</b>	<b>106.73</b>	<b>107.76</b>	<b>107.99</b>	<b>108.17</b>
<b>Nilai Tukar Petani 2018<sup>*)</sup></b>	<b>104,34</b>	<b>103,07</b>	<b>101,86</b>	<b>100,54</b>	<b>100,84</b>	<b>100,93</b>	<b>100,30</b>	<b>101,59</b>	<b>103,95</b>	<b>104,80</b>	<b>106,23</b>	<b>107,03</b>

KETERANGAN: \*) Nilai Tukar Petani Tahun 2012, bulan Januari – Desember: 2007 = 100,

**TABEL 51. NILAI TUKAR PETANI SEKTOR HORTIKULTURA INDONESIA TAHUN 2019 (2012=100)**  
*Farmer's Terms of Trade of Horticulture Crops Subsector Indonesia 2019*

Rincian	Januari	Februari	Maret	April	Mei	Juni	Juli	Agustus	September	Oktober	November	Desember
<b>Indeks Diterima Petani (It)</b>	<b>136.81</b>	<b>134.66</b>	<b>136.19</b>	<b>137.86</b>	<b>140.41</b>	<b>141.47</b>	<b>142.92</b>	<b>143.46</b>	<b>142.77</b>	<b>143.03</b>	<b>143.65</b>	<b>143.73</b>
Sayur-sayuran	132.20	129.29	131.49	134.30	136.66	138.80	141.30	140.92	138.71	139.32	140.78	140.49
Buah-buahan	141.20	139.67	140.56	141.28	143.84	144.00	144.79	146.30	146.89	146.82	146.51	146.85
Obat-obatan	133.87	134.54	135.69	135.94	135.17	135.39	135.56	135.65	136.94	137.67	139.71	140.03
<b>Indeks Dibayar Petani (Ib)</b>	<b>135.46</b>	<b>135.32</b>	<b>135.68</b>	<b>136.53</b>	<b>137.11</b>	<b>137.71</b>	<b>138.27</b>	<b>138.38</b>	<b>137.71</b>	<b>137.81</b>	<b>138.23</b>	<b>138.64</b>
<b>Konsumsi Rumah Tangga</b>	<b>139.66</b>	<b>139.35</b>	<b>139.80</b>	<b>140.90</b>	<b>141.59</b>	<b>142.33</b>	<b>143.04</b>	<b>143.14</b>	<b>142.19</b>	<b>142.26</b>	<b>142.72</b>	<b>143.23</b>
Bahan Makanan	148.09	146.89	147.80	150.20	151.22	152.61	154.14	154.08	151.38	151.14	151.96	152.73
Makanan Jadi	139.91	140.42	140.73	141.02	141.66	142.02	142.20	142.35	142.66	143.14	143.50	144.07
Perumahan	134.33	134.53	134.44	134.58	134.83	135.03	135.14	135.31	135.52	135.66	135.80	135.99
Sandang	134.99	135.28	135.53	135.92	137.29	137.82	138.16	138.66	139.04	139.35	139.49	139.78
Kesehatan	129.05	129.46	129.73	129.96	130.13	130.45	130.64	130.88	131.24	131.44	131.60	131.83
Pendidikan, Rekreasi & Olah raga	122.74	122.92	123.07	123.12	123.26	123.42	123.97	124.10	124.16	124.32	124.44	124.53
Transportasi dan Komunikasi	128.51	128.60	128.70	128.77	128.85	128.99	129.08	129.23	129.37	129.57	129.69	129.89
<b>BPPBM</b>	<b>122.22</b>	<b>122.58</b>	<b>122.73</b>	<b>122.89</b>	<b>123.05</b>	<b>123.22</b>	<b>123.38</b>	<b>123.56</b>	<b>123.67</b>	<b>123.84</b>	<b>124.15</b>	<b>124.30</b>
Bibit	118.30	119.11	119.38	119.61	119.77	120.17	120.30	120.29	120.07	120.29	120.98	121.34
Obat-obatan & Pupuk	116.16	116.32	116.38	116.47	116.58	116.63	116.64	116.78	116.90	117.01	117.20	117.31
Sewa Lahan, Pajak & Lainnya	121.86	122.21	122.32	122.50	122.62	122.66	122.84	122.99	123.05	123.19	123.26	123.39
Transportasi	123.08	123.11	123.20	123.30	123.48	123.62	123.74	123.90	124.08	124.25	124.48	124.60
Penambahan Barang Modal	124.40	124.70	124.92	125.06	125.20	125.38	125.61	125.81	126.05	126.23	126.38	126.55
Upah Buruh Tani	130.61	131.11	131.27	131.49	131.72	132.02	132.31	132.63	132.87	133.08	133.51	133.61
<b>Nilai Tukar Petani 2019</b>	<b>101.00</b>	<b>99.51</b>	<b>100.38</b>	<b>100.92</b>	<b>102.41</b>	<b>102.73</b>	<b>103.36</b>	<b>103.67</b>	<b>103.67</b>	<b>103.78</b>	<b>103.92</b>	<b>103.68</b>
<b>Nilai Tukar Petani 2017<sup>*)</sup></b>	<b>100,80</b>	<b>100,10</b>	<b>100,16</b>	<b>100,65</b>	<b>100,68</b>	<b>100,69</b>	<b>101,10</b>	<b>102,05</b>	<b>101,97</b>	<b>102,08</b>	<b>101,37</b>	<b>101,35</b>

**TABEL 52. NILAI TUKAR PETANI SEKTOR PERKEBUNAN RAKYAT INDONESIA TAHUN 2019 (2012=100)**

*Farmer's Terms of Trade of smallholders Estate Crops Subsector Indonesia 2019*

Rincian	Januari	Februari	Maret	April	Mei	Juni	Juli	Agustus	September	Oktober	November	Desember
<b>Indeks Diterima Petani (It)</b>	<b>127.80</b>	<b>128.46</b>	<b>129.67</b>	<b>129.80</b>	<b>131.21</b>	<b>130.00</b>	<b>129.99</b>	<b>129.51</b>	<b>129.72</b>	<b>129.61</b>	<b>129.95</b>	<b>132.21</b>
Tanaman Perkebunan Rakyat	127.80	128.46	129.67	129.80	131.21	130.00	129.99	129.51	129.72	129.61	129.95	132.21
<b>Indeks Dibayar Petani (Ib)</b>	<b>134.91</b>	<b>134.64</b>	<b>134.97</b>	<b>135.76</b>	<b>136.65</b>	<b>137.41</b>	<b>137.95</b>	<b>138.04</b>	<b>137.32</b>	<b>137.45</b>	<b>137.75</b>	<b>137.92</b>
<b>Konsumsi Rumah Tangga</b>	<b>138.58</b>	<b>138.18</b>	<b>138.56</b>	<b>139.57</b>	<b>140.64</b>	<b>141.59</b>	<b>142.28</b>	<b>142.37</b>	<b>141.35</b>	<b>141.47</b>	<b>141.82</b>	<b>142.01</b>
Bahan Makanan	146.26	144.88	145.58	147.75	149.67	151.55	152.97	152.91	150.20	150.11	150.64	150.68
Makanan Jadi	138.98	139.45	139.76	140.01	140.65	141.02	141.19	141.35	141.60	142.03	142.41	142.99
Perumahan	133.09	133.31	133.29	133.42	133.64	133.80	133.92	134.11	134.27	134.42	134.58	134.78
Sandang	135.28	135.54	135.79	136.18	137.50	137.99	138.32	138.68	138.98	139.26	139.39	139.69
Kesehatan	129.22	129.59	129.86	130.06	130.24	130.53	130.72	130.97	131.25	131.47	131.62	131.83
Pendidikan, Rekreasi & Olah raga	121.34	121.51	121.68	121.73	121.82	121.99	122.53	122.68	122.73	122.87	122.99	123.05
Transportasi dan Komunikasi	128.50	128.61	128.74	128.83	128.87	129.02	129.12	129.24	129.37	129.54	129.63	129.81
<b>BPPBM</b>	<b>123.11</b>	<b>123.31</b>	<b>123.51</b>	<b>123.65</b>	<b>123.77</b>	<b>123.86</b>	<b>123.98</b>	<b>124.10</b>	<b>124.29</b>	<b>124.45</b>	<b>124.64</b>	<b>124.83</b>
Bibit	112.89	112.76	112.78	112.86	112.90	112.76	112.75	112.79	113.11	113.10	113.41	113.51
Obat-obatan & Pupuk	114.88	115.03	115.16	115.33	115.41	115.47	115.37	115.50	115.66	115.87	115.97	116.20
Sewa Lahan, Pajak & Lainnya	113.19	113.28	113.36	113.38	113.56	113.61	113.80	113.92	114.02	114.02	114.21	114.36
Transportasi	133.31	133.49	133.56	133.79	133.93	134.07	134.17	134.35	134.50	134.67	134.85	134.99
Penambahan Barang Modal	125.26	125.52	125.85	126.02	126.20	126.31	126.76	127.02	127.16	127.33	127.53	127.86
Upah Buruh Tani	128.26	128.56	128.88	128.99	129.14	129.24	129.45	129.51	129.79	129.97	130.23	130.34
<b>Nilai Tukar Petani 2019</b>	<b>94.73</b>	<b>95.41</b>	<b>96.07</b>	<b>95.56</b>	<b>96.02</b>	<b>94.60</b>	<b>94.23</b>	<b>93.82</b>	<b>94.47</b>	<b>94.29</b>	<b>94.34</b>	<b>95.86</b>
<b>Nilai Tukar Petani 2018 *)</b>	<b>98,82</b>	<b>99,05</b>	<b>99,18</b>	<b>99,01</b>	<b>99,64</b>	<b>98,86</b>	<b>97,01</b>	<b>96,47</b>	<b>97,22</b>	<b>96,25</b>	<b>95,59</b>	<b>94,48</b>

KETERANGAN: \*) Nilai Tukar Petani Tahun 2012, bulan Januari – Desember: 2007 = 100,

**TABEL 53. NILAI TUKAR PETANI SEKTOR PETERNAKAN INDONESIA TAHUN 2019 (2012=100)**

*Farmer's Terms of Trade of Animal Husbandry Subsector Indonesia 2019*

Rincian	Januari	Februari	Maret	April	Mei	Juni	Juli	Agustus	September	Oktober	November	Desember
<b>Indeks Diterima Petani (It)</b>	<b>138.58</b>	<b>138.47</b>	<b>138.28</b>	<b>138.46</b>	<b>140.06</b>	<b>140.67</b>	<b>142.06</b>	<b>143.67</b>	<b>142.26</b>	<b>141.59</b>	<b>141.68</b>	<b>141.98</b>
Ternak Besar	142.31	142.61	142.55	142.30	143.80	144.70	146.86	149.00	147.54	146.82	146.69	146.79
Ternak Kecil	127.39	127.56	127.58	127.67	128.72	130.32	132.69	135.03	133.28	132.41	132.09	131.99
Unggas	139.47	138.42	137.28	138.11	140.53	140.59	139.55	139.45	138.49	139.06	139.44	139.83
Hasil Ternak	130.16	129.15	128.89	129.97	131.63	131.07	131.11	131.72	130.84	129.60	130.46	132.18
<b>Indeks Dibayar Petani (Ib)</b>	<b>129.05</b>	<b>128.88</b>	<b>128.99</b>	<b>129.59</b>	<b>130.01</b>	<b>130.32</b>	<b>130.73</b>	<b>130.94</b>	<b>130.53</b>	<b>130.66</b>	<b>130.99</b>	<b>131.33</b>
<b>Konsumsi Rumah Tangga</b>	<b>139.83</b>	<b>139.44</b>	<b>139.95</b>	<b>141.11</b>	<b>141.82</b>	<b>142.57</b>	<b>143.41</b>	<b>143.56</b>	<b>142.53</b>	<b>142.62</b>	<b>143.04</b>	<b>143.52</b>
Bahan Makanan	149.34	147.84	148.96	151.66	152.75	154.25	156.17	156.25	153.17	152.90	153.66	154.39
Makanan Jadi	139.49	139.98	140.30	140.61	141.26	141.62	141.81	141.97	142.26	142.75	143.13	143.73
Perumahan	134.87	135.07	135.00	135.13	135.37	135.56	135.69	135.89	136.10	136.28	136.41	136.58
Sandang	136.66	136.94	137.19	137.62	139.08	139.61	139.91	140.27	140.56	140.83	141.03	141.29
Kesehatan	130.82	131.24	131.52	131.73	131.91	132.21	132.42	132.71	133.08	133.30	133.49	133.75
Pendidikan, Rekreasi & Olah raga	122.62	122.77	122.92	122.96	123.07	123.23	123.74	123.86	123.92	124.06	124.19	124.26
Transportasi dan Komunikasi	128.09	128.16	128.28	128.36	128.46	128.61	128.70	128.84	128.98	129.19	129.31	129.55
<b>BPPBM</b>	<b>119.22</b>	<b>119.26</b>	<b>119.06</b>	<b>119.18</b>	<b>119.33</b>	<b>119.29</b>	<b>119.37</b>	<b>119.65</b>	<b>119.77</b>	<b>119.94</b>	<b>120.19</b>	<b>120.38</b>
Bibit	120.42	120.97	121.15	121.63	122.19	121.51	121.31	121.64	121.09	120.83	121.35	121.46
Obat-obatan & Pupuk	119.22	118.80	118.10	118.06	118.02	118.07	118.30	118.69	119.12	119.60	119.78	120.07
Sewa Lahan, Pajak & Lainnya	117.07	117.29	116.92	116.93	117.05	117.11	117.16	117.12	117.24	117.30	117.35	117.46
Transportasi	127.92	127.87	127.87	127.96	128.12	128.20	128.28	128.38	128.49	128.63	128.91	129.08
Penambahan Barang Modal	115.06	115.49	115.75	115.85	115.95	116.01	116.03	116.14	116.19	116.18	116.39	116.57
Upah Buruh Tani	121.48	121.60	121.89	122.01	122.38	122.76	122.92	123.45	123.50	123.76	123.93	124.01
<b>Nilai Tukar Petani 2019</b>	<b>107.39</b>	<b>107.44</b>	<b>107.21</b>	<b>106.79</b>	<b>107.73</b>	<b>107.95</b>	<b>108.67</b>	<b>109.72</b>	<b>108.99</b>	<b>108.36</b>	<b>108.15</b>	<b>108.11</b>
<b>Nilai Tukar Petani 2018 <sup>*)</sup></b>	<b>106,60</b>	<b>106,11</b>	<b>105,96</b>	<b>106,17</b>	<b>106,67</b>	<b>107,46</b>	<b>108,29</b>	<b>110,13</b>	<b>108,57</b>	<b>107,57</b>	<b>107,29</b>	<b>107,47</b>

KETERANGAN: \*) Nilai Tukar Petani Tahun 2012, bulan Januari – Desember: 2007 = 100,

**TABEL 54. NILAI TUKAR PETANI SEKTOR PERIKANAN INDONESIA TAHUN 2019 (2012=100)**

*Farmer's Terms of Trade of Fishery Subsector Indonesia 2019*

Rincian	Januari	Februari	Maret	April	Mei	Juni	Juli	Agustus	September	Oktober	November	Desember
<b>Indeks Diterima Petani (It)</b>	<b>140.82</b>	<b>140.93</b>	<b>140.58</b>	<b>140.72</b>	<b>141.96</b>	<b>142.78</b>	<b>142.73</b>	<b>143.88</b>	<b>144.32</b>	<b>144.08</b>	<b>144.01</b>	<b>144.80</b>
Penangkapan	149.06	149.09	148.14	147.91	149.62	151.04	151.05	152.41	152.86	152.33	151.82	152.74
Budidaya	134.93	135.09	135.15	135.57	136.48	136.85	136.77	137.77	138.20	138.16	138.41	139.12
<b>Indeks Dibayar Petani (Ib)</b>	<b>131.83</b>	<b>131.59</b>	<b>131.80</b>	<b>132.48</b>	<b>133.16</b>	<b>133.77</b>	<b>134.16</b>	<b>134.43</b>	<b>134.02</b>	<b>134.17</b>	<b>134.49</b>	<b>134.67</b>
<b>Konsumsi Rumah Tangga</b>	<b>140.30</b>	<b>139.82</b>	<b>140.06</b>	<b>141.06</b>	<b>142.02</b>	<b>142.90</b>	<b>143.47</b>	<b>143.82</b>	<b>143.01</b>	<b>143.19</b>	<b>143.67</b>	<b>143.83</b>
Bahan Makanan	150.03	148.54	148.99	151.07	152.53	154.21	155.43	156.02	153.65	153.74	154.59	154.62
Makanan Jadi	138.13	138.58	138.87	139.19	139.92	140.32	140.48	140.65	140.99	141.38	141.73	142.25
Perumahan	131.44	131.66	131.68	131.85	132.12	132.25	132.40	132.58	132.94	133.02	133.18	133.43
Sandang	134.74	135.00	135.24	135.55	136.81	137.36	137.64	138.06	138.40	138.66	138.87	139.19
Kesehatan	131.63	132.05	132.40	132.64	132.86	133.14	133.37	133.66	134.02	134.26	134.43	134.64
Pendidikan, Rekreasi & Olah raga	119.62	119.76	119.83	119.92	120.11	120.25	120.66	120.78	120.85	120.91	120.97	121.10
Transportasi dan Komunikasi	132.01	132.17	132.25	132.32	132.31	132.49	132.60	132.72	132.83	132.91	133.01	133.11
<b>BPPBM</b>	<b>117.46</b>	<b>117.65</b>	<b>117.84</b>	<b>118.02</b>	<b>118.22</b>	<b>118.39</b>	<b>118.51</b>	<b>118.61</b>	<b>118.83</b>	<b>118.93</b>	<b>119.02</b>	<b>119.21</b>
Bibit	114.19	114.46	114.74	114.94	115.13	115.03	115.07	115.11	115.30	115.32	115.36	115.64
Obat-obatan & Pupuk	118.07	118.25	118.33	118.60	118.91	119.22	119.33	119.43	119.80	120.01	120.12	120.36
Sewa Lahan, Pajak & Lainnya	116.62	116.70	116.88	116.93	117.07	117.28	117.33	117.41	117.47	117.43	117.45	117.56
Transportasi	121.83	121.93	121.94	122.08	122.16	122.25	122.37	122.56	122.67	122.80	123.00	123.04
Penambahan Barang Modal	115.73	115.89	116.03	116.20	116.39	116.51	116.66	116.74	116.86	116.98	117.04	117.11
Upah Buruh Tani	113.31	113.57	113.84	113.86	114.12	114.17	114.30	114.53	114.76	114.81	114.93	115.07
<b>Nilai Tukar Petani 2019</b>	<b>106.82</b>	<b>107.10</b>	<b>106.66</b>	<b>106.17</b>	<b>106.61</b>	<b>106.74</b>	<b>106.39</b>	<b>109.72</b>	<b>107.68</b>	<b>107.38</b>	<b>107.53</b>	<b>107.53</b>
<b>Nilai Tukar Petani 2018 *)</b>	<b>104,75</b>	<b>105,16</b>	<b>104,98</b>	<b>105,04</b>	<b>105,66</b>	<b>106,38</b>	<b>106,03</b>	<b>106,49</b>	<b>107,15</b>	<b>107,07</b>	<b>106,57</b>	<b>106,52</b>

KETERANGAN: \*) Nilai Tukar Petani Tahun 2012, bulan Januari – Desember: 2007 = 100,

**TABEL 55. INFLASI PERDESAAN MENURUT SUBKELOMPOK NUSA TENGGARA TIMUR TAHUN 2019**  
*Rural Inflation by subgroup in NTT 2019*

Bulan	Inflasi Pedesaan	Bahan Makanan	Makanan Jadi	Perumahan	Sandang	Kesehatan	Pendidikan, Rekreasi, & Olahraga	Transportasi & Komunikasi
Januari	0.60	0.78	0.74	0.41	0.29	0.11	0.25	0.19
Februari	0.48	0.69	0.49	0.32	-0.13	0.45	<b>0.05</b>	0.06
Maret	-0.23	-0.60	0.34	0.00	-0.06	0.13	0.04	0.07
April	0.28	0.47	0.15	0.06	0.11	0.07	0.07	<b>0.05</b>
Mei	0.35	0.51	0.22	0.09	0.35	0.09	0.08	0.27
Juni	-0.08	-0.30	0.07	0.20	0.18	0.16	0.14	0.20
Juli	0.00	-0.15	0.22	0.00	0.38	0.01	0.17	0.04
Agustus	-0.06	-0.12	0.14	-0.14	-0.25	0.03	0.07	-0.03
September	-0.15	-0.40	0.07	0.06	0.25	0.14	0.01	0.10
Oktober	0.11	0.11	-0.02	0.25	0.43	0.07	0.04	0.12
November	0.12	0.16	0.31	0.11	0.03	-0.10	0.07	-0.24
Desember	0.71	1.22	0.19	0.15	1.21	0.14	-0.01	0.03



**TABEL 56. INFLASI PERDESAAN MENURUT SUBKELOMPOK INDONESIA TAHUN 2019**  
*Rural Inflation by subgroup Indonesia 2019*

Bulan	Inflasi Pedesaan	Bahan Makanan	Makanan Jadi	Perumahan	Sandang	Kesehatan	Pendidikan, Rekreasi, & Olahraga	Transportasi & Komunikasi
Januari	0.26	0.08	0.50	0.32	0.43	0.67	0.23	0.15
Februari	-0.29	-0.97	0.35	0.15	0.21	0.31	0.13	0.07
Maret	0.33	0.64	0.22	-0.04	0.18	0.21	0.13	0.08
April	0.79	1.57	0.23	0.13	0.23	0.18	0.07	0.05
Mei	0.59	0.90	0.46	0.18	1.01	0.13	0.09	0.06
Juni	0.57	1.04	0.26	0.13	0.38	0.24	0.13	0.12
Juli	0.55	1.12	0.12	0.09	0.23	0.15	0.42	0.07
Agustus	0.09	0.02	0.12	0.14	0.30	0.20	0.11	0.11
September	-0.73	-1.92	0.20	0.15	0.23	0.27	0.05	0.11
Oktober	0.05	-0.16	0.33	0.11	0.21	0.16	0.11	0.13
November	0.29	0.48	0.26	0.10	0.11	0.12	0.10	0.08
Desember	0.28	0.35	0.40	0.13	0.20	0.18	0.06	0.15

# DATA

MENCERDASKAN BANGSA

Enlighten The Nation



**BADAN PUSAT STATISTIK**  
**PROVINSI NUSA TENGGARA TIMUR**  
**BPS-Statistics of Nusa Tenggara Timur Province**  
Jl. R. Suprpto No. 5 Kupang - 85111,  
Telp (0380) 826289, 821755, Faks (0380) 833124,  
Mailbox : pst5300@bps.go.id,  
bps5300@bps.go.id

