

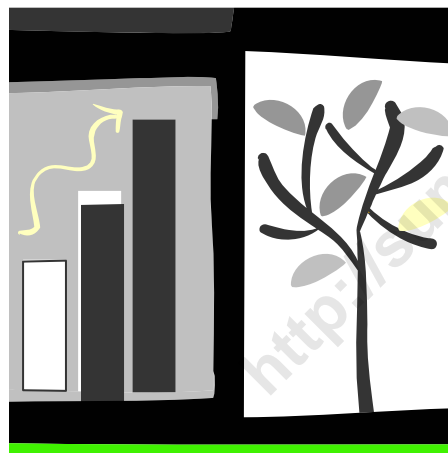

DIREKTORI PERUSAHAAN PERKEBUNAN
SUMATERA UTARA
2005



BPS **Badan Pusat Statistik**
Propinsi Sumatera Utara
Jl.Asrama No.179 Medan - 20124

Publikasi

**DIREKTORI PERUSAHAAN PERKEBUNAN
SUMATERA UTARA
2005**

ISBN	:	979.467.240.8.
Katalog BPS	:	6401.12
No. Publikasi	:	12531.001
Ukuran Buku	:	28 x 21
Jumlah Halaman	:	X + 51 Halaman
Naskah	:	Bidang Statistik Produksi Seksi Statistik Pertanian
Penanggung Jawab	:	H.M. Nasyir Syarbaini, SE
Penyunting	:	Drs. Erwin Said
Penulis	:	Ir. Hj. Tuti Hidayati Ir. Nina Inda
Pengumpul dan Pengolah Data	:	Ir. Nina Inda
Gambar Kulit	:	Bidang Statistik Produksi Seksi Statistik Pertanian
Diterbitkan oleh	:	Badan Pusat Statistik Propinsi Sumatera Utara
Sumber Dana	:	APBD Propinsi Sumatera Utara

"Boleh dikutip dengan menyebut sumbernya"

KATA PENGANTAR

Publikasi Direktori Perkebunan Tahun 2005 Propinsi Sumatera Utara ini disusun berdasarkan hasil updating direktori perusahaan perkebunan sesuai dengan pendataan di lapangan. Pendataan perusahaan perkebunan selama ini kurang lengkap dan terbatas pada perusahaan perkebunan milik negara yang mencakup administratur perkebunan dan kantor pusat. Mengingat pentingnya data tersebut, maka dilakukan pengecekan ulang secara langsung terhadap seluruh perusahaan perkebunan yang ada di Propinsi Sumatera Utara.

Publikasi ini memuat daftar nama, alamat administratur, kebun dan kantor pusat, jenis tanaman yang dibudidayakan dan tenaga kerja. Hal ini akan menunjukkan potensi perkebunan yang ada di Sumatera Utara.

Pada kesempatan ini kami mengucapkan banyak terima kasih kepada Bapak Gubernur Sumatera Utara atas bantuan yang diberikan melalui dana APBD sehingga Publikasi Direktori Perkebunan Tahun 2005 dapat diterbitkan. Juga kepada instansi pemerintah, swasta dan seluruh perusahaan perkebunan yang ada di Sumatera Utara yang telah memberikan bantuannya hingga terwujudnya publikasi ini.

Publikasi ini diharapkan dapat membantu para pengguna data. Penyusun menyadari masih banyak kekurangan dalam penyajiannya. Karena itu dibutuhkan kritik dan saran untuk memperbaiki publikasi ini sehingga dapat sesuai dengan kebutuhan pengguna data pada masa mendatang.

Medan, September 2006

Kepala Badan Pusat Statistik

Propinsi Sumatera Utara

H.M. Nasyir Syarbaini, SE

NIP. 340003769

DAFTAR ISI

	Halaman
Kata Pengantar	i
Daftar Isi	ii
Daftar Tabel	iii
Daftar Grafik	iv
BAB I. PENJELASAN UMUM	v
1. Pendahuluan	v
2. Dokumen Yang Dipakai	v
3. Metodologi	vi
4. Konsep Definisi	vi
BAB II. PEMBAHASAN	vii - xiii
BAB III. DIREKTORI PERUSAHAAN	1
Kabupaten Asahan	1 - 6
Kabupaten Dairi	7
Kabupaten Deli Serdang	8 - 17
Kabupaten Labuhan Batu	18 - 28
Kabupaten Langkat	29 - 36
Kabupaten Mandailing Natal	37
Kota Medan	38
Kabupaten Nias	39
Kabupaten Pak Pak Bharat	40
Kabupaten Simalungun	41 - 46
Kabupaten Tapanuli Selatan	47 - 49
Kabupaten Tapanuli Tengah	50
Kabupaten Toba Samosir	51

DAFTAR TABEL

Tabel		Hal
1	Jumlah Perusahaan Perkebunan berdasarkan Jenis Perusahaan Menurut Kabupaten/Kota	viii
2	Jumlah Tenaga Kerja Perusahaan Perkebunan Menurut Kabupaten / Kota	xi
3	Luas Tanaman Perkebunan di Sumatera Utara Menurut Jenis Tanaman Menurut Kabupaten/Kota (Ha)	xvi
4	Luas Tanaman PT Perkebunan Nusantara Menurut Komoditi Utama Menurut Kabupaten/Kota (Ha)	xiv
5	Luas Tanaman Perkebunan Swasta menurut Komoditi Utama Menurut Kabupaten/Kota (Ha)	xv

DAFTAR GRAFIK

Grafik		Hal
1	Sumbangan Sektor Pertanian Terhadap PDRB Sumatera Utara Tahun 2005	vii
2	Potensi Perkebunan di Sumatera Utara Berdasarkan Banyaknya Perusahaan	x
3	Potensi Perkebunan di Sumatera Utara Berdasarkan Luas Tanam (Ha)	xii

<http://sumut.bps.go.id>

BAB I PENJELASAN UMUM

1. Pendahuluan

Direktori Perusahaan Perkebunan ini disusun berdasarkan hasil kegiatan up dating perusahaan pertanian tahun 2004 dan hasil survey perusahaan perkebunan tahunan dan bulanan yang rutin diadakan setiap tahun. Pada direktori ini tercakup 303 perusahaan perkebunan yang berada di daerah Sumatera Utara. Data yang disajikan berupa nama perusahaan dan nama kebun, alamat perusahaan, nomor telepon, nomor fax (bila ada), nama orang yang dapat dihubungi serta jabatannya. Direktori ini disusun menurut administatur perkebunan yang dirinci setiap kabupaten. Jenis tanaman yang disajikan merupakan jenis tanaman yang utama dibudidayakan oleh perusahaan tersebut. Dengan demikian bila perusahaan tersebut membudidayakan lebih dari satu jenis tanaman, maka yang disajikan adalah jenis tanaman yang utama saja.

Perusahaan perkebunan yang terdapat dalam publikasi ini merupakan perusahaan perkebunan yang memiliki izin perkebunan dan bukan perkebunan yang dikelola oleh rakyat.

Publikasi ini tentunya dapat bermanfaat bagi pengguna data dibidang pertanian, pebisnis dan investor.

2. Dokumen Yang Digunakan

Dokumen yang digunakan dalam melakukan pengumpulan data perusahaan perkebunan adalah Daftar PB - 2004 yang surveinya dilakukan pada tahun 2005

3. Metodologi

Pengumpulan data didahului dengan kegiatan updating direktori yaitu mencocokkan direktori perkebunan yang diperoleh dari BPS Pusat dengan perusahaan perkebunan yang ada di kabupaten/kota di Sumatera Utara. Kemudian dilakukan pengecekan lapangan yang bersamaan dengan pencacahan survey perkebunan. Untuk survey tahun 2004 pencacahan dilakukan berdasarkan pendekatan komoditi hasil perkebunan.

4. Konsep Dan Definisi

Perusahaan Perkebunan adalah suatu perusahaan berbentuk badan hukum atau badan usaha yang bergerak dalam kegiatan budidaya tanaman perkebunan diatas lahan yang dikuasai, dengan tujuan ekonomi/komersial dan mendapat izin usaha dari instansi yang berwenang dalam pemberian izin usaha perkebunan.

Perkebunan rakyat tidak termasuk dalam kategori ini. Perkebunan rakyat adalah usaha budidaya tanaman perkebunan diluar bentuk badan usaha, seperti yang diusahakan perorangan tanpa izin usaha atau diusahakan oleh rumah tangga petani.

Jenis tanaman yang biasa dibudidayakan oleh perusahaan perkebunan adalah kelapa sawit, karet, kakao, teh, tebu dan tembakau.

BAB II PEMBAHASAN

Wilayah Sumatera Utara sebagian besar merupakan lahan pertanian, baik untuk pertanian tanaman pangan maupun perkebunan sehingga merupakan salah satu pusat perkebunan di Indonesia. Hal ini dapat ditunjukkan dari sumbangan sub sektor perkebunan terhadap PDRB Sumatera Utara tahun 2005 sebesar 9,53% (angka sementara) sebagaimana terlihat pada grafik 1. Sedangkan sumbangan sub sektor lainnya seperti tanaman bahan makanan hanya sebesar 8,10%, peternakan dan hasil-hasilnya 2,26%, kehutanan 1,16% dan perikanan 2,38%. Sumbangan sub sektor perkebunan ini merupakan sumbangan terbesar dari sektor pertanian dibandingkan sub sektor lainnya.

Grafik 1.

Sumbangan Sektor Pertanian Terhadap PDRB Sumatera Utara Tahun 2005

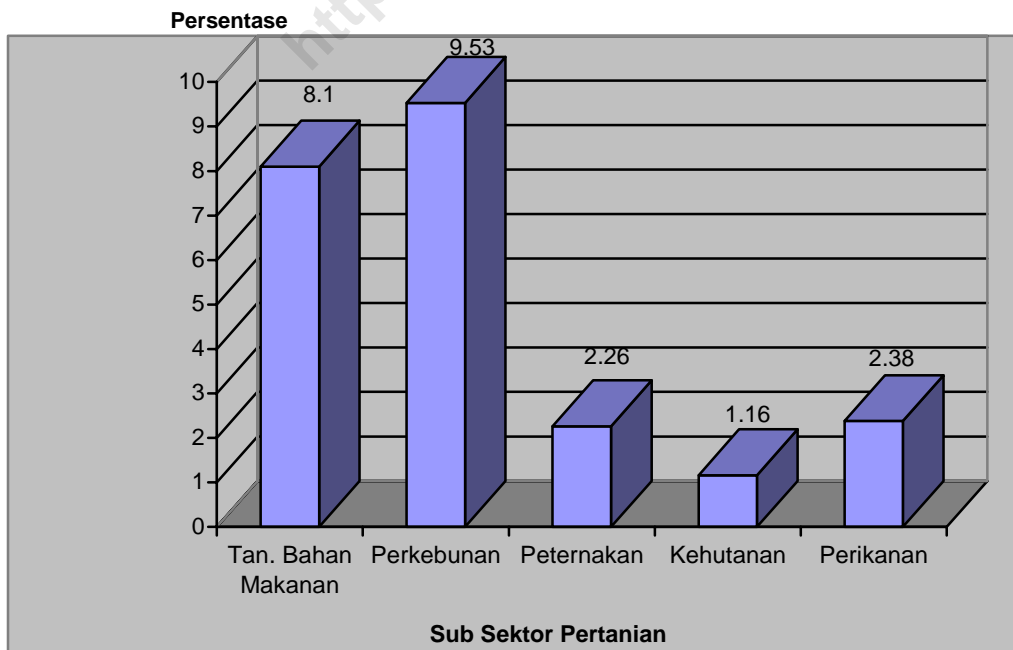

Komoditi utama di Sumatera Utara untuk sub sektor perkebunan adalah kelapa sawit. Komoditi lain yang cukup berperan adalah karet, kakao, teh dan tebu. Ada 3 perusahaan besar BUMN yang mengelola perkebunan yaitu PT. Perkebunan Nusantara (PTPN) II, III dan IV. Sedangkan kebun lainnya dikelola oleh perusahaan swasta. Jika dilihat dari jumlah perusahaan perkebunan yang berlokasi di kabupaten/kota, maka masing-masing kabupaten/kota tersebut mempunyai potensi yang berbeda-beda seperti yang terlihat pada grafik 2.

Grafik 2.

**Potensi Perkebunan di Sumatera Utara
Berdasarkan Banyaknya Perusahaan Perkebunan**

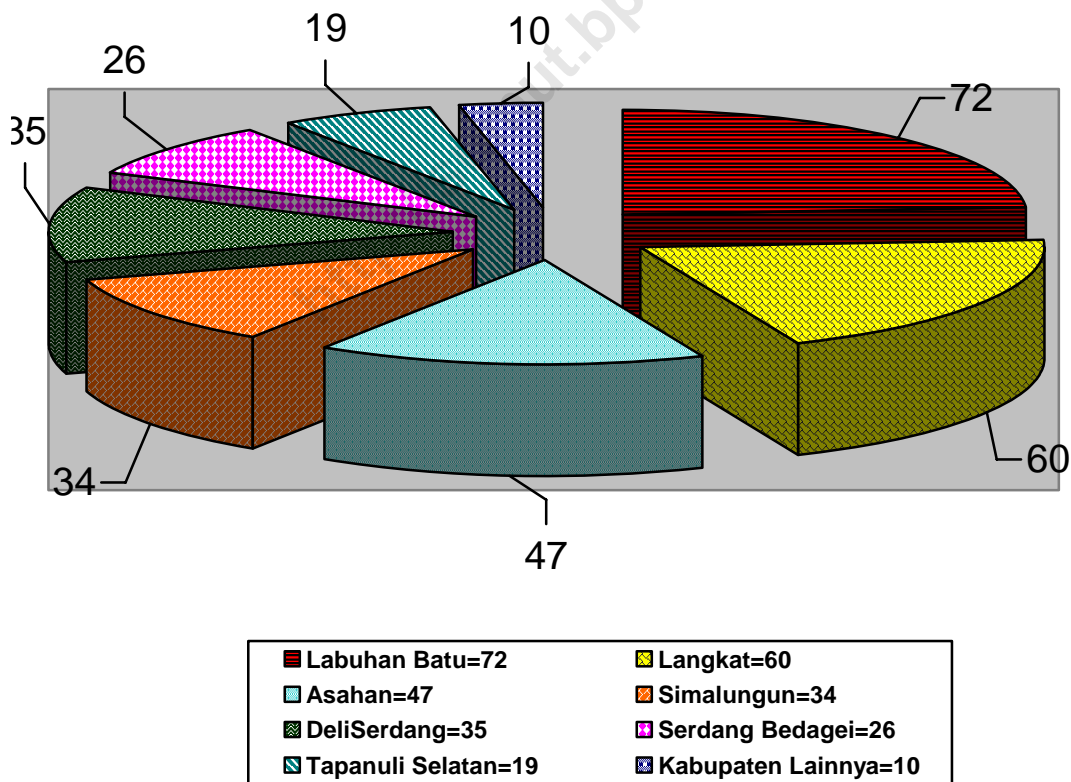

Daerah yang berpotensi untuk lahan perkebunan di Sumatera Utara adalah Kabupaten Labuhan Batu, Langkat, Asahan, Deli Serdang dan Simalungun. Jumlah

perusahaan perkebunan besar di Sumatera Utara berjumlah 303 perusahaan. Kebun yang dikelola oleh PT Perkebunan Nusantara terdiri dari 87 perkebunan sedangkan yang dikelola oleh Swasta berjumlah 216 perkebunan.

Tabel 1. Jumlah Perusahaan Perkebunan berdasarkan Jenis Perusahaan Menurut Kabupaten/Kota.

No.	Kabupaten/Kota	Jenis Perusahaan		Jumlah
		PTPN Nusantara	Perkebunan Swasta	
(1)	(2)	(3)	(4)	(5)
1.	Nias	-	1	1
2.	Mandailing Natal	-	5	5
3.	Tapanuli Selatan	3	16	19
4.	Tapanuli Tengah	-	1	1
5.	Tapanuli Utara	-	-	-
6.	Toba Samosir	1	-	1
7.	Labuhan Batu	14	58	72
8.	Asahan	7	40	47
9.	Simalungun	22	12	34
10.	Dairi	-	1	1
11.	K a r o	-	1	1
12.	Deli Serdang	19	16	35
13.	Langkat	15	45	60
14.	Nias Selatan	-	-	-
15.	Humbang Hasundutan	-	-	-
16.	Pak Pak Bharat	-	-	-
17.	Samosir	-	-	-
18.	Serdang Bedagai	6	20	26
19.	Sibolga	-	-	-
20.	Tanjung Balai	-	-	-
21.	Pematang Siantar	-	-	-
22.	Tebing Tinggi	-	-	-
23.	Medan	-	-	-
24.	Binjai	-	-	-
25.	Padang Sidempuan	-	-	-
	Jumlah	87	216	303

Dari tabel 1 diketahui bahwa di Kabupaten Labuhan Batu terdapat 72 perusahaan perkebunan yang terdiri dari 14 perusahaan dikelola oleh PT Perkebunan Nusantara dan 58 perusahaan dikelola oleh Swasta. Sedangkan di Kabupaten Langkat terdapat 60 perusahaan perkebunan yang terdiri dari 15 perusahaan dikelola oleh PT Perkebunan Nusantara dan 45 perusahaan dikelola oleh Swasta. Di Kabupaten Asahan terdapat 47 perusahaan perkebunan yang terdiri dari 7 perusahaan perkebunan PTP Nusantara dan 40 perusahaan perkebunan Swasta. Kabupaten Deli Serdang mempunyai 19 perusahaan perkebunan PTP Nusantara dan 16 perkebunan Swasta dan Kabupaten Simalungun mempunyai 22 perusahaan perkebunan PTP Nusantara dan 12 perkebunan Swasta.

PTP Nusantara mempunyai kebun paling banyak berlokasi di Kabupaten Simalungun, Deli Serdang, Langkat dan Labuhan Batu. Sedangkan perusahaan perkebunan Swasta paling banyak berlokasi di Kabupaten Labuhan Batu, Langkat, Asahan dan Serdang Bedagei.

Jika dilihat dari status pekerjaan, sepertiga penduduk yang bekerja adalah sebagai buruh dan karyawan. Sesuai dengan sumber daya masyarakat yang tersedia dan tingkat pendidikan yang dimiliki, maka sub sektor perkebunan sebagai bagian dari sektor pertanian merupakan sub sektor yang paling banyak menyerap tenaga kerja. Hal ini juga didukung oleh lokasi perkebunan yang biasanya berada di sekitar pedesaan. Tenaga yang dibutuhkan sebagai buruh atau pekerja lapangan lebih besar daripada untuk administrasi, disamping itu juga disesuaikan dengan jenis komoditi yang diusahakan. Hal ini dapat dilihat dari tabel 2. Tenaga kerja laki-laki lebih banyak daripada perempuan. Tenaga kerja yang terserap di sub sektor ini pada tahun 2004 berjumlah 167 ribu orang.

Tabel 2. Jumlah Tenaga Kerja Perusahaan Perkebunan Menurut Kabupaten/Kota

No.	Kabupaten/Kota	T. Kerja Administrasi		T. Kerja Lapangan		Jumlah	
		Laki Laki	Perempuan	Laki Laki	Perempuan	Laki Laki	Perempuan
(1)	(2)	(3)	(4)	(5)	(6)	(7)	(8)
1.	Nias	-	-	5	160	5	160
2.	Mandailing Natal	67	11	240	0	307	11
3.	Tapanuli Selatan	223	313	5 229	1 911	5 452	2 224
4.	Tapanuli Tengah	11	6	602	662	613	668
5.	Tapanuli Utara	-	-	-	-	-	-
6.	Toba Samosir	-	-	389	-	389	-
7.	Labuhan Batu	15 225	215	15 409	2 396	30 634	2 611
8.	Asahan	1 827	878	14 610	2 667	16 437	3 545
9.	Simalungun	10 140	1 532	27 068	12 342	37 208	13 874
10.	Dairi	1	2	35	43	36	45
11.	Karo	5	5	160	130	165	135
12.	Deli Serdang	2 701	75	9 081	868	11 782	1 743
13.	Langkat	4 502	1 540	15 258	3 875	19 760	5 415
14.	Nias Selatan	-	-	-	-	-	-
15.	H. Hasundutan	-	-	-	-	-	-
16.	Pak Pak Bharat	-	-	-	-	-	-
17.	Samosir	-	-	-	-	-	-
18.	Serdang Bedagai	3 181	642	8 531	1 653	11 712	2 295
19.	Sibolga	-	-	-	-	-	-
20.	Tanjung Balai	-	-	-	-	-	-
21.	Pematang Siantar	-	-	-	-	-	-
22.	Tebing Tinggi	-	-	-	-	-	-
23.	Medan	-	-	-	-	-	-
24.	Binjai	-	-	-	-	-	-
25.	Padang Sidempuan	-	-	-	-	-	-
	JUMLAH	37 883	6 019	96 617	26 707	134 500	32 726

Potensi perkebunan juga dapat diketahui dari luas areal tanam komoditi perkebunan tersebut. Dari grafik 3 dan tabel 3 dapat diketahui bahwa areal perkebunan yang paling luas di Sumatera Utara berada di Kabupaten Labuhan Batu seluas 223 596,95 ha. Disusul oleh Kabupaten Deli Serdang seluas 153 517,79 ha, Kabupaten Simalungun seluas 114569,25 ha dan Kabupaten Asahan seluas 111 635,91 ha.

Grafik 3.

Potensi Perkebunan di Sumatera Utara Berdasarkan Luas Tanaman (Ha)

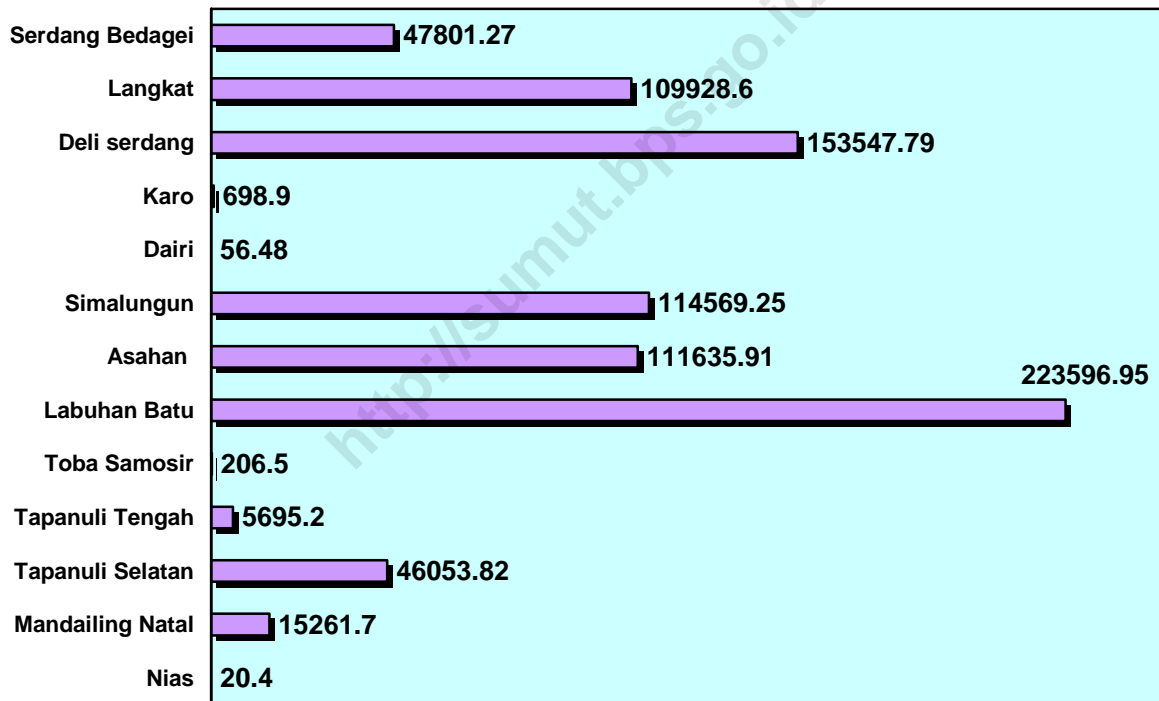

Perusahaan PT Perkebunan Nusantara membudidayakan tanaman kelapa sawit, karet, kakao, teh, tembakau dan tebu. Dari tabel 4 diketahui bahwa jenis tanaman yang paling banyak dibudidayakan adalah kelapa sawit dan karet. Kelapa sawit paling banyak ditanam di Kabupaten Deli Serdang, Labuhan Batu, Langkat dan Asahan. Sedangkan karet paling banyak di tanam di Kabupaten Langkat dan Deli Serdang.

Sampai saat ini PTP Nusantara masih membudidayakan teh, tebu dan tembakau. Komoditi teh ditanam di Kabupaten Tobasa dan Simalungun, sedangkan tebu di Kabupaten Deli Serdang dan Langkat. Tanaman teh merupakan jenis tanaman yang paling sedikit dibudidayakan.

Dari tabel 5 diketahui bahwa tanaman perkebunan yang banyak di budidayakan oleh perkebunan Swasta adalah kelapa sawit dan karet. Tanaman kakao banyak yang di replanting ke tanaman kelapa sawit karena lebih menguntungkan dan relatif lebih mudah di usahakan karena sesuai dengan jenis tanah yang ada. Sedangkan tanaman yang paling sedikit dibudidayakan adalah tanaman teh. Perkebunan Swasta yang membudidayakan teh terdapat di Kabupaten Dairi. Hal ini disebabkan lingkungan yang sesuai dengan jenis tanaman tersebut.

Daerah yang paling banyak ditanamai kelapa sawit oleh perkebunan Swasta berada di Kabupaten Labuhan Batu, Asahan, Tapanuli Selatan, Langkat dan Serdang Bedagei. Sedangkan tanaman karet banyak ditanam di Kabupaten Asahan, Simalungun, Labuhan Batu dan Serdang Bedagei.

Secara keseluruhan di Sumatera Utara komoditi yang potensial untuk dibudidayakan adalah kelapa sawit dan karet. Kelapa sawit di Sumatera Utara banyak ditanam di Kabupaten Labuhan Batu dan Deli Serdang, sedangkan tanaman karet banyak ditanam di Kabupaten Simalungun, Asahan dan Langkat.

Kabupaten ASAHAN

- | | |
|--|--|
| ♣ Tanjung Rambe | ♣ Gunung Malayu Estate |
| ▲ Esa Tanjung Rambe, Kec. Pulau Rakyat, Asahan | ▲ Desa Perkebunan Malayu, Kec. Bandar Pulau, Asahan - 21273 |
| ⊖ - | ⊖ 0623-355012 |
| ≡ - | ≡ 0623-355012 |
| □ | □ Kelapa Sawit = 4936,45 Ha |
| ● 45 | ● 442 |
| ⊙ Wisnu | ⊙ Ir. Win Alamsyah |
| ⊖ Manager | ⊖ Manager |
| ♣ PT. LAMHOTMA | ♣ PT. PP. LONDON SUMATERA IND. Tbk |
| △ Jl. Timor No. 12 H Medan - 20234 | △ Jl. Jend. A. Yani No.2 Medan - 20111 |
| ○ 061-4530456 | ○ 061-4532300 |
| • 061-4530472 | • 061-4513596 |
| ♣ Dolok Estate | ♣ BP. Mandoge |
| ▲ Desa Perkebunan Dolok, Kec. Lima Puluh, Asahan - 21255 | ▲ Desa Bandar Pasir Mandoge, Kec. Bandar Pasir Mandoge, Asahan - 20234 |
| ⊖ 0622-26558 | ⊖ - |
| ≡ 0622-26558 | ≡ - |
| □ Kelapa Sawit = 3071,42 Ha | □ Kelapa Sawit = 564,17 Ha |
| ● 399 | ● 166 |
| ⊙ - | ⊙ Wisnu |
| ⊖ - | ⊖ Manager |
| ♣ PT. PP. LONDON SUMATERA IND. Tbk | ♣ PT. JAYA BARU PERTAMA |
| △ Jl. Jend. A. Yani No.2 Medan - 20111 | △ Jl. Timor No.12 H Medan - 20234 |
| ○ 061-4532300 | ○ 061-4530456 |
| • 061-4513596 | • 061-4530472 |
| ♣ Sipare - pare | ♣ Tanah Datar |
| ▲ Desa Sipare-pare, Kec. Sei Suka, Asahan | ▲ Desa Tanah Datar, Kec. Talawi, Asahan - 21254 |
| ⊖ 0622-31403 | ⊖ 0623-451079 |
| ≡ 0622-31388 | ≡ 0623-451566 |
| □ Kelapa Sawit = 1071,60 Ha | □ Kelapa Sawit = 1016 Ha |
| ● 100 | ● 159 |
| ⊙ H. Abdul Muin | ⊙ Ir. Benedikus HP |
| ⊖ Manager | ⊖ Manager |
| ♣ PT. MOEIS | ♣ PT. SUPRA MATRA ABADI |
| △ Jl. Kol. Yos Sudarso No.145 Medan | △ Jl. M.H. Thamrin No.31 Jakarta |
| ○ 061-6642530 | ○ 021-3923189 |
| • 061-6642531 | • 021-3923189 |

- | | |
|---|---|
| ♣ Lima Puluh | ♣ Padang Pulo |
| ▲ Desa Perkebunan Lima Puluh, Kec. Lima Puluh, Asahan - 21255 | ▲ Desa Padang Pulo, Kec. Bandar Pulau, Asahan - 21274 |
| ⊖ - | ⊖ - |
| ≡ - | ≡ - |
| □ Karet = 1888,90 Ha | □ |
| ● 590 | ● 205 |
| ⊙ H. Syafril | ⊙ Subali Bratadilaga |
| ⊖ Pengurus | ⊖ Pengurus |
| ♠ PT. SOCFIN INDONESIA MEDAN | ♠ PT. SOCFIN INDONESIA MEDAN |
| △ Jl. Kol. Yos Sudarso No.16 Medan - 20115 | △ Jl. Kol. Yos Sudarso No.16 Medan - 20115 |
| ○ 061-6616066 | ○ 061-6616066 |
| • 061-6614390 | • 061-6614390 |
| ♣ Sei Baleh | ♣ Sipare-pare |
| ▲ Desa Sei Baleh, Kec. Sei Baleh, Asahan | ▲ Desa Sipare-pare, Kec. Sei Suka, Asahan - 21257 |
| ⊖ - | ⊖ 0622-31550 |
| ≡ - | ≡ - |
| □ Kelapa Sawit = 688,50 Ha | □ Karet = 344,55 Ha
Kelapa Sawit = 131,40 Ha |
| ● 46 | ● 167 |
| ⊙ H. Nurdin Sulisty S.Sos (Kol. Inf) | ⊙ Jamaluddin |
| ⊖ Manager | ⊖ Manager |
| ♠ PUSKOPAD "A" DAM I/BB | ♠ PT. EMHA KEBUN |
| △ Jl. Kapt. Muslim No.189 A Medan | △ Perkebunan Sipare-pare, Kec. Indrapura, Asahan |
| ○ 061-8470665 | ○ - |
| • 061-8470325 | • - |
| ♣ Saudara Sejati Luhur | ♣ KUD Sinar Tani |
| ▲ Kec. Bandar Pulau, Asahan - 21072 | ▲ Desa Suka Makmur, Kec. BPMandoge |
| ⊖ 0623 - 355575 | ⊖ - |
| ≡ - | ≡ - |
| □ Kelapa Sawit = 2080 Ha | □ Kelapa Sawit = 324 Ha |
| ● 40 | ● 35 |
| ⊙ Bukit Sanjaya | ⊙ Tiur Maizoha Sitorus |
| ⊖ Manajer | ⊖ Humas |
| ♠ PT. SAUDARA SEJATI LUHUR | ♠ KUD SINAR TANI |
| △ Jl.MH. Thamrin No. 31 Jakarta | △ Desa BP Mandoge, Kec. BP Mandoge, Asahan - 21262 |
| ○ 021 - 3923189 | ○ - |
| • 021 - 3923559 | • - |

- | | |
|--|--|
| ♣ Pastima | ♣ Tinggi Raja |
| ▲ Desa Ledong Timur, Kec. Aek Kuasan, Asahan - 21273 | ▲ Desa Sumber Harapan, Kec. Buntu Pane, Asahan - 21261 |
| ⊖ - | ⊖ 0813 6179 9501 |
| ≡ - | ≡ - |
| □ Kelapa Sawit = 334,5 Ha | □ Kelapa Sawit = 223 Ha |
| ● 45 | ● 44 |
| ⊙ Ir. Rolan Hutabarat | ⊙ Suratly |
| ⊖ Pengurus Perkebunan | ⊖ Pengurus |
| ♠ PT PASTIMA | ♠ PT TINGGI RAJA |
| △ Jl. Sekip Medan | △ Jl. Bukit Barisan Dalam No. 8 L Medan - 20111 |
| ○ - | ○ 061 - 4529170 |
| • - | • 061 - 456227 |
| ♣ Sari Persada Raya | ♣ Jakarta Jaya |
| ▲ Desa Huta Bagasan, Kec. BP Mandoge, Asahan - 21262 | ▲ Desa Pulau Maria, Kec. Simpang Empat, Asahan |
| ⊖ 0868 1210 0919 | ⊖ - |
| ≡ - | ≡ - |
| □ Karet = 2921 Ha
Kelapa Sawit = 1456 Ha | □ Kelapa Sawit = 2058 Ha |
| ● 1017 | ● 37 |
| ⊙ Effendy Lim | ⊙ Johpun NG |
| ⊖ Manager | ⊖ Pengurus |
| ♠ PT SARI PERSADA RAYA | ♠ PT JAKARTA JAYA |
| △ Jl. Dr. FL Tobing No.79 C D Medan | △ Jl. Imam Bonjol 217 Kisaran |
| ○ 061 - 4551320 | ○ - |
| • - | • - |
| ♣ KUD Pelita | ♣ Paya Pinang |
| ▲ Desa Silau Jawa, Kec. BP Mandoge, Asahan - 21262 | ▲ Desa Laut Tador, Kec. Sei Suka, Asahan - 20600 |
| ⊖ - | ⊖ 0621 - 21349 |
| ≡ - | ≡ - |
| □ Kelapa Sawit = 822 Ha | □ Kelapa Sawit = 563,44 Ha |
| ● 36 | ● 66 |
| ⊙ Wahyu Situmorang | ⊙ Ir. Iyan Bino |
| ⊖ Ketua Koperasi | ⊖ Manager |
| ♠ KUD PELITA | ♠ PT. SUMBER SAWIT MAKMUR |
| △ Desa Silau Jawa, Kec. BP Mandoge, Asahan - 21262 | △ Jl. Samanhudi No. 15 Medan - 20151 |
| ○ - | ○ 061 - 4538105 |
| • - | • 061 - 4518611 |

- | | |
|---|---|
| ♣ Tanjung Kasau | ♣ Teluk Dalam |
| ▲ Desa Perkebunan Tanjung Kasau, Kec. Sei Suka Asahan - 21257 | ▲ Desa Perkebunan Teluk Dalam, Kec. Simpang Empat, Asahan - 21271 |
| ⊖ 0622 - 31920 | ⊖ 0623 - 345089 |
| ≡ - | ≡ - |
| □ Kelapa Sawit = 1277,93 Ha
Karet = 803,53 Ha | □ Kelapa Sawit = 4750,50 Ha |
| ● 618 | ● 1197 |
| ⊙ Ir. Andi Mulia | ⊙ S.M. Purba |
| ⊖ Manager | ⊖ Manager |
| ♠ PERUSAHAAN DAERAH PERKEBUNAN | ♠ PT. PADASA ENAM UTAMA |
| △ Jl. Letjend.Jamin Ginting No. 45 Medan | △ Desa Perkebunan Teluk Dalam, Kec. Simpang Empat, Asahan - 21271 |
| ○ 061 - 8364468 | ○ 0623 - 345089 |
| • 061 - 8364460 | • 0623 - 345089 |
| ♣ Gunung Melayu | ♣ Warisan Telma |
| ▲ Desa Batu Anam, Kec. Bandar Pulau, Asahan - 21272 | ▲ Asahan |
| ⊖ 0623 - 355575 | ⊖ - |
| ≡ - | ≡ - |
| □ Kelapa Sawit = 8580 Ha | □ Kelapa Sawit = 450,54 Ha
Karet = 46,78 Ha |
| ● 49 | ● 93 |
| ⊙ Bukit Sanjaya | ⊙ - |
| ⊖ Manager | ⊖ - |
| ♠ PT. GUNUNG MELAYU | ♠ PT. WARISAN TELMA |
| △ Desa Batu Anam, Kec. Bandar Pulau, Asahan - 21272 | △ Jl. Mesjid No. 127 Medan - 20111 |
| ○ 0623 - 355575 | ○ 061 - 4516608 |
| • - | • - |
| ♣ Sijabut | ♣ Nagali Subur Jaya |
| ▲ Asahan | ▲ Jl. Hasanuddin Gang Jambu No.111 Kisaran |
| ⊖ - | ⊖ 0623-42037 |
| ≡ - | ≡ - |
| □ Kelapa Sawit = 356 Ha | □ 380 Ha |
| ● 25 | ● 14 |
| ⊙ - | ⊙ Bunanto Sudirman |
| ⊖ - | ⊖ Manager |
| ♠ PT. SIJABUT | ♠ PT. NAGALI SUBUR JAYA |
| △ Jl. HOS Cokroaminoto No. 16 Medan - 20211 | △ Jl. Hasanuddin Gang Jambu No.111 Kisaran |
| ○ 061 - 4525854 | ○ 0623-42037 |
| • 061 - 4561076 | • - |

- | | |
|---|--|
| ♣ Bandar Selamat | ♣ Ambalutu |
| ▲ Desa Bandar Selamat, Kec. Bandar Pulau, Asahan - 21274 | ▲ Desa Ambalutu, Kec. Buntu Pane, Asahan - 21200 |
| ⊖ 08126223669 | ⊖ 081361663334 |
| ≡ - | ≡ - |
| □ Karet = 903,56 Ha
Kelapa sawit = 2667,88 Ha | □ Karet = 507,23 Ha
Kelapa Sawit = 2500,38 Ha |
| ● 654 | ● 538 |
| ⊙ Achmad Mulyono | ⊙ Ir. A.Y. Haurissa |
| ⊖ Administratur | ⊖ Pj. Administratur |
| ♠ PTP NUSANTARA III | ♠ PTP NUSANTARA III |
| △ Jl. Sei Batanghari No.2 Medan - 20112 | △ Jl. Sei Batanghari No.2 Medan - 20112 |
| ○ 061-8452244 | ○ 061-8452244 |
| • 061-8455177 | • 061-8455177 |
|
 | |
| ♣ Sei Kopas | ♣ Tanah Itam Ulu |
| ▲ Desa Sei Kopas, Kec. B.P. Mandoge, Asahan - 21262 | ▲ Emplasmen Kebun Tanah Itam Ulu, Desa Tanah Itam Ulu, Kec. Lima Puluh, Asahan - 21255 |
| ⊖ 0622-563150 | ⊖ 0623-563107 |
| ≡ 0622-563145 | ≡ 0623-563090 |
| □ Kelapa Sawit = 4571 Ha | □ Kelapa Sawit = 2029 Ha |
| ● 843 | ● 454 |
| ⊙ Ir. H.M. Kadjai, MBA | ⊙ Ir. I. Singarimbun |
| ⊖ Manager Unit | ⊖ Manager Unit |
| ♠ PTP NUSANTARA IV | ♠ PTP NUSANTARA IV |
| △ Jl. Letjend. Suprpto No.2 Medan - 20151 | △ Jl. Letjend. Suprpto No.2 Medan - 20151 |
| ○ 061-4158274 | ○ 061-4158274 |
| • 061-4150965 | • 061-4150965 |
|
 | |
| ♣ Air Batu | ♣ Pulu Raja |
| ▲ Emplasmen Kebun Air Batu, Desa Air Batu I/II, Kec. Air Batu, Asahan - 21272 | ▲ Desa Orika, Kec. Pulau Rakyat, Asahan - 21273 |
| ⊖ 0623-41844 | ⊖ 0623-3555018 |
| ≡ 0623-41844 | ≡ 0623-355211 |
| □ Kelapa Sawit = 7033 Ha
Kakao = 576 Ha | □ Kelapa Sawit = 4493 Ha |
| ● 1482 | ● 886 |
| ⊙ Wisnu Budi Prasajo | ⊙ Ir. H. Mhd. Yahya |
| ⊖ Manager Unit | ⊖ Manager unit |
| ♠ PTP NUSANTARA IV | ♠ PTP NUSANTARA IV |
| △ Jl. Letjend. Suprpto No.2 Medan - 20151 | △ Jl. Letjend. Suprpto No.2 Medan - 20151 |
| ○ 061-4158274 | ○ 061-4158274 |
| • 061-4150965 | • 061-4150965 |

- ♣ Pasir Mandoge
- ▲ Desa Bandar Pasir Mandoge, Kec. B.P. Mandoge, Asahan
- ⊖ -
- ≡ -
- Kelapa Sawit = 6953 Ha
- 1550
- ⊙ Ir. Julimansen Girsang
- ⊖ Manager Unit
- ♣ PTP NUSANTARA IV
- △ Jl. Letjend. Suprpto No.2 Medan - 20151
- 061-4158274
- 061-4150965

<http://sumut.bps.go.id>

Kabupaten DAIRI

- ♣ Parbuluan
- ▲ Desa Parbuluan IV, Kec. Parbuluan, Dairi
- ⊖ -
- ≡ -
- Teh = 56,48 Ha
- 81
- ⊙ Oemar Witaryo, SH
- ⊖ Manager
- ♣ PT. MITRA DOLOK HIJAU
- △ Jl. Nibung II No.122 Medan - 20112
- 061-4526691
- 061-4526691

<http://sumut.bps.go.id>

Kabupaten DELI SERDANG - SERDANG BEDAGAI

- | | |
|---|--|
| ♣ Sibulan Estate | ♣ Rambong Sialang |
| ▲ Desa Sibulan, Kec. Tebing Tinggi, Serdang Bedagai | ▲ Desa Rambong Sialang, Kec. Sei Rampah, Serdang Bedagai - 20695 |
| ⊖ - | ⊖ 061 - 6633586 |
| ≡ - | ≡ - |
| □ | □ |
| ☎ 327 | ☎ 1477 |
| ⊙ Ir. H. Sekedang, MSi | ⊙ M. Ali Simatupang |
| ⊖ Manager | ⊖ Manager |
| ♣ PT. PP. LONDON SUMATERA INDONESIA Tbk | ♣ PT. PP. LONDON SUMATERA INDONESIA Tbk |
| △ Jl. Jend. A. Yani No. 2 Medan - 20111 | △ Jl. Jend. A. Yani No. 2 Medan - 20111 |
| ○ 061 - 4532300 | ○ 061 - 4532300 |
| • 061 - 4513596 | • 061 - 4513596 |
| ♣ Begerpang Estate | ♣ Batu Rata |
| ▲ Desa Begerpang/Batu Lokong, Kec. Bangun Purba, Deli Serdang - 20585 | ▲ Desa Batu Rata, Kec. Bangun Purba, Deli Serdang |
| ⊖ 061 - 6637053 | ⊖ 061-7980205 |
| ≡ 061 - 6637053 | ≡ - |
| □ | □ |
| ☎ 578 | ☎ 216 |
| ⊙ Yusuf Masuli | ⊙ Abu Marto |
| ⊖ Manager | ⊖ Pimpinan |
| ♣ PT. PP. LONDON SUMATERA INDONESIA Tbk | ♣ PT. MARA JAYA |
| △ Jl. Jend. A. Yani No. 2 Medan - 20111 | △ Jl. Kepribadian No.7 Medan - 20111 |
| ○ 061 - 4532300 | ○ 061-4510203 |
| • 061 - 4513596 | • - |
| ♣ Pasar Kuarau | ♣ Tanah Abang |
| ▲ Desa Pasar Kurau, Kec. Hamparan Perak, Deli Serdang | ▲ Desa Tanah Abang, Kec. Galang, Deli Serdang |
| ⊖ - | ⊖ 061-7980310 |
| ≡ - | ≡ 061-7980310 |
| □ Kelapa Sawit = 213,59 Ha | □ Karet = 132 Ha
Kelapa Sawit = 50 Ha |
| ☎ 32 | ☎ 4 |
| ⊙ Selamat | ⊙ T. Daud Ginting |
| ⊖ Humas | ⊖ Manager Estate Dept. |
| ♣ PT. EKASINDO JAYATAMA | ♣ PT. TANAH ABANG INDONESIA |
| △ Jl. Brigjend. Katamso No.32 F Medan | △ Jl. Imam Bonjol No.18 Gedung Bank Sumut Lt.7 Medan - 20152 |
| ○ 061-4552355 | ○ 061-4152043 |

- ♣ Sei Merah Estate
▲ Desa Sei Merah, Kec. Tanjung Morawa, Deli Serdang - 20362
☎ 061-6637173
☎ -
□ Karet = 118,8 Ha , Kelapa Sawit = 1645,4 Ha
● 329
© Ir. Yusnan Effendi Hasibuan
☎ Estate Manager
♣ PT. PP. LONDON SUMATERA INDONESIA Tbk
△ Jl. Jend. A. Yani No. 2 Medan - 20111
○ 061 - 4532300
• 061 - 4513596
- ♣ Bandar Pinang
▲ Desa Kebun Bandar Pinang, Kec. Kotarih, Serdang Bedagai - 20585
☎ 061-4554491
☎ 061-4554491
□ Karet = 1069 Ha
Kelapa Sawit = 82 Ha
● 372
© T. Daud Ginting
☎ Manager Estate Dept.
♣ PT. BANDAR SUMATERA INDONESIA
△ Jl. Imam Bonjol No.18 Gedung Bank Sumut Lt 7 Medan - 20152
○ 061-4152043
• 061-4520908
- ♣ Rambung Estate
▲ Desa Rambung Estate, Kec. Sei Rampah, Serdang Bedagai
☎ -
☎ -
□ Karet = 434,31 Ha
Kelapa Sawit = 135,87 Ha
Kakao = 257,54 Ha
● 181
© A. Tanidi
☎ Plantation Manager
♣ PT. SIMPANG AMPAT
△ Wisma HSBC Lt 3, Jl. Diponegoro Kav. 11 Medan
○ 061-4528683
• 061-4520029
- ♣ Tanjung Purba
▲ Desa Paya Kuda, Kec. Galang, Deli Serdang
☎ 061-7980226
☎ 061-7980226
□ Kelapa Sawit = 1814,30 Ha , Karet = 172 Ha
● 302
© Minarni Hutapea
☎ Manager
♣ PT. SERDANG TENGAH
△ Jl. Juanda Baru B No.17-19 Medan - 20217
○ 061-7350161
• 061-7350110
- ♣ Timbang Deli
▲ Desa Timbang Deli, Kec. Galang, Deli Serdang - 20585
☎ 061-7980310
☎ -
□ Karet = 853 Ha
Kelapa Sawit = 20 Ha
● 197
© T. Daud Ginting
☎ Manager Estate Dept.
♣ PT. TIMBANG DELI INDONESIA
△ Jl. Imam Bonjol No.18 Gedung Bank Sumut Lt 7 Medan - 20152
○ 061-4152043
• 061-4520908
- ♣ Greahen
▲ Desa Greahen, Kec. Bangun Purba, Deli Serdang - 20581
☎ -
☎ -
□ Kelapa Sawit = 658,90 Ha
● 130
© H. Rosfah Madjid
☎ Manager
♣ PT. KARYA HEVEA INDONESIA
△ Jl. Alfalah/Suka Subur No. 18 Medan 20146
○ 061-7882030
• 061-7882029

- | | |
|---|---|
| ♣ Bangun Bandar | ♣ Tanah Besih |
| ▲ Desa Aras Panjang, Kec. Dolok Masihul, Serdang Bedagai | ▲ Desa Tanah Besih, Kec. Tebing Tinggi, Serdang Bedagai - 20600 |
| ⊖ - | ⊖ 0621-23811 |
| ≡ - | ≡ - |
| □ Kelapa Sawit = 2941,74 Ha | □ |
| ● 129 | ● 464 |
| ⊙ H. Bahri F. Dongoran | ⊙ A. Simanjuntak |
| ⊖ Pengurus | ⊖ Pengurus |
| ♠ PT. SOCFIN INDONESIA MEDAN | ♠ PT. SOCFIN INDONESIA MEDAN |
| △ Jl. KL. Yos Sudarso No.16 Medan - 20115 | △ Jl. KL. Yos Sudarso No.16 Medan - 20115 |
| ○ 061-6616066 | ○ 061-6616066 |
| • 061-6614390 | • 061-6614390 |
|
 | |
| ♣ Bandar Maria | ♣ Paya Pinang / Mendaris B |
| ▲ Desa Bandar maria, Kec. Bangun Purba, Deli Serdang - 20581 | ▲ Desa Paya Pinang, Kec. Tebing Tinggi, Serdang Bedagai - 20600 |
| ⊖ 061-6637177 | ⊖ 0621-21349 |
| ≡ 061-6637177 | ≡ - |
| □ Karet = 186,75 Ha | □ Kelapa Sawit = 1675,06 Ha |
| Kelapa Sawit = 340,83 Ha | |
| ● 106 | ● 207 |
| ⊙ H. Irianto Irawady | ⊙ Ir. H. Adi Surya Zein |
| ⊖ Manager | ⊖ Estate Manager |
| ♠ PT. TAMIANG SARI | ♠ PT. HASJRAT TJIPTA |
| △ Jl. Ampel No.62 Medan - 20111 | △ Jl. Samanhudi No.15 Medan - 20151 |
| ○ 061-4511351 | ○ 061-4538105 |
| • 061-4520619 | • 061-4518611 |
|
 | |
| ♣ Paya Pinang | ♣ Paya Mabar |
| ▲ Desa Paya Pinang, Kec. Tebing Tinggi, Serdang Bedagai - 20600 | ▲ Desa Paya Mabar, Kec. Tebing Tinggi, Serdang Bedagai - 20600 |
| ⊖ 0621-21349 | ⊖ 0621-21349 |
| ≡ - | ≡ - |
| □ Karet = 1288,20 Ha | □ Kelapa Sawit = 639,20 Ha |
| Kelapa Sawit = 590,40 Ha | |
| ● 502 | ● 74 |
| ⊙ Ir. H. Adi Surya Zein | ⊙ Ir. H. Adi Surya Zein |
| ⊖ Estate Manager | ⊖ Estate Manager |
| ♠ PT. PD PAYA PINANG | ♠ PT. PD PAYA PINANG |
| △ Jl. Samanhudi No.15 Medan - 20151 | △ Jl. Samanhudi No.15 Medan - 20151 |
| ○ 061-4538105 | ○ 061-4538105 |
| • 061-4518611 | • 061-4518611 |

- ♣ Sri Rahayu Agung
▲ Desa Kotarih, Kec. Kotarih, Serdang Bedagai
- ⊖ -
≡ -
□ Kelapa Sawit = 241,3 Ha
Karet = 1306,19 Ha
● 285
⊙ Ir. Hasmustari
⊖ Manager
♣ PT. SRI RAHAYU AGUNG
△ Desa Kotarih, Kec. Kotarih, Serdang Bedagai
○ 061 - 7987200
• 061 - 7987201
- ♣ Bengabing
▲ Desa Bengabing, Kec. Perbaungan, Serdang Bedagai
- ⊖ -
≡ -
□ Kelapa Sawit = 775 Ha
Karet = 607 Ha
● 204
⊙ Ir. Suhadi
⊖ Manager
♣ PT. FAJAR AGUNG
△ Jl. Dr. Mansyur No. 122 - 124 Medan - 20131
○ 061 - 8212981
• 061 - 8212983
- ♣ Sei Parit
▲ Desa Sei Parit, Kec. Sei Rampah, Serdang Bedagai
- ⊖ -
≡ -
□ Kelapa Sawit = 1352,53 Ha
● 212
⊙ Drs. Susanto Omar
⊖ General Manager
♣ PT. SIDOJADI
△ Jl. Malaka No. 28/88 Medan - 20232
○ 061 - 4536338
• 061 - 4571068
- ♣ Silinda
▲ Desa Silinda, Kec. Bangun Purba, Deli Serdang
- ⊖ -
≡ -
□ Kelapa Sawit = 1356,50 Ha
● 122
⊙ Suandy Halim
⊖ Manager
♣ PT. CINTA RAJA
△ Jl. Palangkaraya Baru No. 19 Medan - 20212
○ 061 - 4144690
• -
- ♣ Mendaris A
▲ Desa Laut Tador, Kec. Tebing Tinggi, Serdang Bedagai - 20602
- ⊖ 061 - 7007695
≡ -
□ Kelapa Sawit = 410 Ha
Karet = 965 Ha
● 359
⊙ Ir. H. Erning Syahputra
⊖ Manager
♣ PT. GOTONG ROYONG JAYA
△ Jl. Hindu No.33 Medan
○ 061 - 4515133
• 061 - 4513250
- ♣ Sei Tuan
▲ Desa Sei Tuan, Kec. Pantai Labu, Deli Serdang
- ⊖ -
≡ -
□ Kelapa Sawit = 627,35 Ha
● 103
⊙ Santo Sumono
⊖ Manager
♣ PT. POLY KARTIKA SEJAHTERA
△ Jl. Kapt. Muslim No. 189 A Medan - 20124
○ 061 - 8470437
• 061 - 8470325

- ♣ Sei Kari
▲ Desa Kebun Sei Kari, Kec. Kotarih, Serdang Bedagai - 20584
☎ 061 - 7987010
☎ -
□ Kelapa Sawit = 161,4 Ha
Karet = 305,15 Ha
● 122
☎ Ir. Buhari Tumulo
☎ Manager
♣ PERUSAHAAN DAERAH PERKEBUNAN
△ Jl. Letjend. Jamin Ginting No 45 Medan
○ 061 - 8364468
• 061 - 8364460
- ♣ Setia Agra Kencana Mitra
▲ Dusun Silaban Bandar Tengah, Kec. Bandar Khalipah, Serdang Bedagai - 20694
☎ -
☎ -
□ Kelapa Sawit = 110 Ha
● 5
☎ -
☎ -
♣ PT. SETIA AGRA KENCANA MITRA
△ Dusun Silaban Bandar Tengah, Kec. Bandar Khalipah, Serdang Bedagai - 20694
○ -
• -
- ♣ Sei Birung
▲ Desa Bandar Tengah, Kec. Bandar Khalipah, Serdang Bedagai
☎ -
☎ -
□ Kelapa Sawit = 353,68 Ha
● 99
☎ Sutioso Gunawan
☎ Manager
♣ PT. TAMBIRA
△ Jl. Mesjid No. 129 Medan - 20111
○ 061 - 4518293
• -
- ♣ Bahilang
▲ Desa Bahilang, Kec. Tebing Tinggi, Serdang Bedagai - 20600
☎ 061 - 7325928
☎ -
□ Kelapa Sawit = 117 Ha
Kakao = 823 Ha
● 12
☎ Ir. Benedikus Hp
☎ Manager
♣ PT. NUSA PUSAKA KENCANA
△ Jl. MH. Thamrin No. 31 Jakarta
○ 021 - 3923189
• 021 - 3923559
- ♣ Soeloeng Laoet
▲ Serdang Bedagai
☎ -
☎ -
□ Kelapa Sawit = 1159,90 Ha
Karet = 219,68 Ha
● 460
☎ -
☎ -
♣ PT. SOELOENG LAOET
△ Jl. HOS. Cokroaminoto No.16 Medan - 20211
○ 061 - 4525854
• 061 - 4561076
- ♣ Greahen
▲ Desa Geahen, Kec. Bangun Purba, Deli Serdang
☎ -
☎ -
□ Kelapa Sawit = 507,78 Ha
Karet = 709,16 Ha
● 388
☎ Purnomo, K.A.
☎ Manager
♣ PT. KARYA HEVEA INDONESIA
△ Jl. Suka Subur No. 18 Medan
○ -
• -

- ♣ Sukaluwei
▲ Desa Sukaluwei/Batuwa, Kec. Bangun Purba, Deli Serdang
☎ -
☎ -
□ Kelapa Sawit = 688,44 Ha
Karet = 75 Ha
● 178
◎ Eddi Junaidy Siambaton
⊖ Manager
♠ NV. PERIMEX
△ Jl. Mesjid No. 129 Medan - 20111
○ 061 - 4518293
• -
- ♣ Bandar Klippa
▲ Desa Bandar Klippa, Kec. Precut Sei Tuan, Deli Serdang - 20371
☎ 061 - 7380308
☎ -
□ Kelapa Sawit =
Tembakau = 226,40 Ha
● 581
◎ Ir. JA. Saragih
⊖ Administratur
♠ PTP. NUSANTARA II
△ Desa Buntu Bedimbar, Kec. Tanjung Morawa, Deli Serdang
○ 061-7940055
• 061-7940233
- ♣ Melati
▲ Desa Melati Kebun, Kec. Perbaungan, D. Serdang
☎ 061-7991312
☎ -
□ Kelapa Sawit = 90,85 Ha
● 330
◎ Ir. R. Sumbayak
⊖ Administratur
♠ PTP. NUSANTARA II
△ Desa Buntu Bedimbar, Kec. Tanjung Morawa, Deli Serdang
○ 061-7940055
• 061-7940233
- ♣ Tanjung Maria
▲ Desa Tanjung Maria, Kec. Dolok Masihul, Serdang Bedagai - 20600
☎ 0622-1700822
☎ -
□ Karet = 1750,46 Ha
● 508
◎ H. Ismali Andrian
⊖ Estate Manager
♠ PT. SOCFIN INDONESIA MEDAN
△ Jl. KL. Yos Sudarso No.16 Medan - 20115
○ 061-6616066
• 061-6614390
- ♣ Helvetia
▲ Jl. Kapt. Sumarsono, Desa Manunggal, Kec. L. Deli, Deli Serdang
☎ 061-8462993
☎ -
□ Tembakau = 168,80 Ha
Kelapa Sawit = 90,85 Ha , Tebu = 143,90 Ha
● 469
◎ Ir. MS. Ambarita
⊖ Administratur
♠ PTP. NUSANTARA II
△ Desa Buntu Bedimbar, Kec. Tanjung Morawa, Deli Serdang
○ 061-7940055
• 061-7940233
- ♣ Saentis
▲ Desa Saentis, Kec. P.S.Tuan, D.Serdang 20371
☎ 061-6627277
☎ -
□ Kelapa Sawit = 367,63 Ha
● 360
◎ Ir. Izham Syahputra MM.
⊖ Administratur
♠ PTP. NUSANTARA II
△ Desa Buntu Bedimbar, Kec. Tanjung Morawa, Deli Serdang
○ 061-7940055
• 061-7940233

- ♣ PG. Sei Semayang
▲ Jl. Binjai Km.12,5, Desa Mulyorejo, Kec. Sunggal
☎ 061-8474047
☎ -
□ Tebu = 9375,20 Ha , Tembakau = 1200 Ha
Kelapa Sawit = 79757,56 Ha
Karet = 9722,14 Ha , Kakao = 1957 Ha
● 413
☎ Ir. BE. Perangin-angin
☎ Pjs. Administratur
♣ PTP. NUSANTARA II
△ Desa Buntu Bedimbar, Kec. Tj. Morawa,
D.Serdang
○ 061-7940055
• 061-7940233
- ♣ Sampali
▲ Desa Sampali, Kec. Percut Sei Tuan, Deli
Serdang - 20371
☎ 061-6619030
☎ -
□ Kelapa Sawit = 311,38 Ha , Tembakau = 192 Ha
● 310
☎ Ir. Fauzy
☎ Administratur
♣ PTP. NUSANTARA II
△ Desa Buntu Bedimbar, Kec. Tanjung Morawa, Deli
Serdang
○ 061-7940055
• 061-7940233
- ♣ Klumpang
▲ Desa Klumpang Kebun, Kec. Hamp. Perak -20374
☎ 061-6626952
☎ -
□ Tembakau = 240 Ha
Tebu = 501 Ha , Kelapa Sawit = 232,86 Ha
● 584
☎ Ir. MS. Petrus Manik
☎ Administratur
♣ PTP. NUSANTARA II
△ Desa Buntu Bedimbar, Kec. Tanjung Morawa, Deli
Serdang
○ 061-7940055
• 061-7940233
- ♣ Tandem Ilir
▲ Jl. Listrik No.3 Tandem Ilir, Kec. Hamp.Perak
☎ 061-8821461
☎ -
□ Tebu = 8830 Ha
● 762
☎ M. Ilyas Handoko
☎ Administratur
♣ PTP. NUSANTARA II
△ Desa Buntu Bedimbar, Kec. Tanjung Morawa,
Deli Serdang
○ 061-7940055
• 061-7940233
- ♣ Tanjung Garbus - Pagar Merbau
▲ Desa Tanjung Garbus I/ Jati Sari, Kec.
Lubuk Pakam, Deli Serdang - 20514
☎ 061-77211387
☎ -
□ Kelapa Sawit = 4521 Ha
● -
☎ Ir. W. Purnomohadi
☎ Administratur
♣ PTP. NUSANTARA II
△ Desa Buntu Bedimbar, Kec. Tanjung Morawa,
Deli Serdang
○ 061-7940055
• 061-7940233
- ♣ Buluh Cina
▲ Desa Buluh Cina, Kec. Hamparan Perak
☎ 061-6626874
☎ -
□ Tembakau = 236,8 Ha
Tebu = 506,7 Ha
● 640
☎ Ir. Josian Tarigan
☎ Administratur
♣ PTP. NUSANTARA II
△ Desa Buntu Bedimbar, Kec. Tanjung Morawa,
Deli Serdang
○ 061-7940055
• 061-7940233

- ♣ Tamora
▲ Desa Limau Manis, Kec. Tanjung Morawa, Deli Serdang - 20362
☎ 061-7942571
☎ -
□ Kelapa Sawit = 1815,08 Ha
● 216
☎ Drs. DH. Pasaribu
☎ Administratur
♣ PTP. NUSANTARA II
△ Desa Buntu Bedimbar, Kec. Tanjung Morawa, Deli Serdang
○ 061-7940055
• 061-7940233
- ♣ Bekala
▲ Desa Simalingkar A, Kec. Pancur Batu, Deli Serdang
☎ 061-77837008
☎ -
□ Kelapa Sawit = 1307,89 Ha
● 308
☎ Ir. S. Ketaren
☎ Administratur
♣ PTP. NUSANTARA II
△ Desa Buntu Bedimbar, Kec. Tanjung Morawa, Deli Serdang
○ 061-7940055
• 061-7940233
- ♣ Batang Kwis
▲ Desa Tanjung Sari, Kec. Batang Kwis, Deli Serdang - 20372
☎ 061-7380128
☎ -
□ Tembakau = 80 Ha , Kelapa Sawit = 1308,5 Ha
● 475
☎ -
☎ Administratur
♣ PTP. NUSANTARA II
△ Desa Buntu Bedimbar, Kec. Tanjung Morawa, Deli Serdang
○ 061-7940055
• 061-7940233
- ♣ PKS Pagar Merbau
▲ Desa Pagar Merbau II, Kec. Pagar Merbau, Deli Serdang - 20551
☎ 061-7951516
☎ -
□ - (Pabrik)
● 222
☎ Ir. Darsono
☎ Administratur
♣ PTP. NUSANTARA II
△ Desa Buntu Bedimbar, Kec. Tanjung Morawa, Deli Serdang
○ 061-7940055
• 061-7940233
- ♣ Klambir Lima
▲ Emplasmen Kebun Klambir Lima, Desa Klambir Lima Kebun, Kec. Hamparan Perak - 20734
☎ 061-8459733
☎ -
□ Tembakau = 168 Ha , Tebu = 89,50 Ha
Kelapa Sawit = 307,15 Ha , Jati = 32,32 Ha
● 472
☎ Ir. Jonly Saragih
☎ Asisten Kepala
♣ PTP. NUSANTARA II
△ Desa Buntu Bedimbar, Kec. Tanjung Morawa, Deli Serdang
○ 061-7940055
• 061-7940233
- ♣ Limau Mungkur
▲ Desa Lau Barus Baru, Kec. STM Hilir, Deli Serdang - 20363
☎ -
☎ -
□ Karet = 646,24 Ha , Kelapa Sawit = 1588,16 Ha
● 508
☎ Alexander Manurung
☎ Administratur
♣ PTP. NUSANTARA II
△ Desa Buntu Bedimbar, Kec. Tanjung Morawa, Deli Serdang
○ 061-7940055
• 061-7940233

- ♣ Tanah Raja
 ▲ Desa Tanah Raja, Kec. Sei Rampah, Deli Serdang
 - 20856
 ☎ 061-6631512
 ☎ 061-6631512
 □ Karet = 1049,13 Ha
 Kelapa Sawit = 2107,07 Ha
 ● 585
 © Ir. HHS. Hutasuhut
 ☎ Administratur
 ♣ PTP. NUSANTARA III
 △ Jl. Sei Batanghari No.2 Medan - 20112
 ○ 061-8452244
 • 061-8455177
- ♣ Rambutan
 ▲ Desa Paya Bagas, Kec. Tebing Tinggi, Serdang
 Bedagai - 20602
 ☎ 0621-21351
 ☎ 0621-24248
 □ Karet = 1690,78 Ha
 Kelapa Sawit = 4671,08 Ha
 ● 1307
 © H. Irfan A.R. Lubis
 ☎ Administratur
 ♣ PTP. NUSANTARA III
 △ Jl. Sei Batanghari No.2 Medan - 20112
 ○ 061-8452244
 • 061-8455177
- ♣ Gunung Pamela
 ▲ Desa Buluh Duri, Kec. Sipispis, Serdang Bedagai -
 20695
 ☎ 0622-773036
 ☎ -
 □ Karet = 1933,59 Ha
 Kelapa Sawit = 1876,90 Ha
 ● 820
 © Ir. H. Ts. Johan
 ☎ Administratur
 ♣ PTP. NUSANTARA III
 △ Jl. Sei Batanghari No.2 Medan - 20112
 ○ 061-8452244
 • 061-8455177
- ♣ Sarang Giting
 ▲ Desa Sarang Giting, Kec. Dolok Masihul,
 Serdang Bedagai - 20691
 ☎ 0621-7007490
 ☎ 0621-7007490
 □ Karet = 2234,05 Ha
 Kelapa Sawit = 575,04 Ha
 ● 895
 © Ir. H. Irsyam
 ☎ Administratur
 ♣ PTP. NUSANTARA III
 △ Jl. Sei Batanghari No.2 Medan - 20112
 ○ 061-8452244
 • 061-8455177
- ♣ Gunung Monako
 ▲ Desa Gunung Monako, Kec. Sipispis, Serdang
 Bedagai - 20602
 ☎ 0622-430644
 ☎ 0622-430644
 □ Kelapa Sawit = 1926,17 Ha
 ● 343
 © Ir. H. Suherman Hamid
 ☎ Administratur
 ♣ PTP. NUSANTARA III
 △ Jl. Sei Batanghari No.2 Medan - 20112
 ○ 061-8452244
 • 061-8455177
- ♣ Gunung Para
 ▲ Desa Gunung Para II, Kec. Dolok Merawan,
 Serdang Bedagai - 20693
 ☎ 0622-22421
 ☎ -
 □ Karet = 2966,18 Ha
 Kelapa sawit = 552,44 Ha
 ● 964
 © H. Syamsul Bahri
 ☎ Administratur
 ♣ PTP. NUSANTARA III
 △ Jl. Sei Batanghari No.2 Medan - 20112
 ○ 061-8452244
 • 061-8455177

- ♣ Sei Putih
 ▲ Desa Sei Putih, Kec. Galang, Deli Serdang - 20585
 ☎ 061 - 7980235
 ☎ 061 - 7980235
 □ Kelapa Sawit = 338,46 Ha
 Karet = 2090,26 Ha
 ● 634
 © Ir. LT. Hutabarat
 ☎ Administratur
 ♠ PTP. NUSANTARA III
 △ Jl. Sei Batanghari No.2 Medan - 20112
 ○ 061-8452244
 • 061-8455177
- ♣ Pabatu
 ▲ Desa Kedai Damar Pabatu, Kec. Tebing Tinggi, Serdang Bedagai - 20623
 ☎ 0621-326664
 ☎ 0621-326664
 □ Kakao = 1484 Ha
 Kelapa Sawit = 3490 Ha
 ● 1693
 © H.A. Syarifuddin Lubis
 ☎ Administratur
 ♠ PTP. NUSANTARA IV
 △ Jl. Letjend. Suprpto No.2 Medan - 20151
 ○ 061-4158274
 • 061-4150965
- ♣ Adolina
 ▲ Desa Batang Terap, Kec. Perbaungan, Serdang Bedagai - 20586
 ☎ 061-7990045
 ☎ 061-7991514
 □ Kelapa Sawit = 4841 Ha
 ● 1953
 © H. Karsono
 ☎ Manager Unit
 ♠ PTP. NUSANTARA IV
 △ Jl. Letjend. Suprpto No.2 Medan - 20151
 ○ 061-4158274
 • 061-4150965

Kabupaten LABUHAN BATU

- | | |
|---|--|
| ♣ Penantian Estate | ♣ Aek Korsik |
| ▲ Desa Penantian, Kec. Merbau, L. Batu -21452 | ▲ Desa Aek Korsik, Kec. Aek Kuo, L. Batu - 21452 |
| ☎ - | ☎ 0624-551420 |
| ☎ - | ☎ 0624-551420 |
| □ | □ |
| € 360 | ● 394 |
| © Ir. Julian Hrg | © Yahkub |
| ⊖ Estate Manager | ⊖ Manager |
| ♠ PT. SMART Tbk | ♠ PT. MERBAUJAYA INDAHRAJA |
| △ Plaza BII Menara II Lt. 28-30, Jl. M.H. Thamrin Kav.22 No.51 Gondanggia, Menteng, Jakarta Pusat - 10350 | △ Jl. Kutilang No.28 Medan - 20122 |
| ○ 021-3925777 | ○ 061-8454579 |
| • 021-3925778 | • 061-8460136 |
| ♣ Tanjung Medan | ♣ Pengarungan |
| ▲ Desa Tanjung Medan, Kec. Kampung Rakyat, L. Batu | ▲ Desa Pengarungan, Kec. Torgamba, L. Batu |
| ☎ - | ☎ - |
| ☎ - | ☎ - |
| □ | □ Kelapa Sawit = 6324.03 Ha |
| € 253 | ● 767 |
| © Ir. Agus Simanjuntak | © Bambang Sanepo, SH |
| ⊖ Manager | ⊖ General Affairs & Pers Manager |
| ♠ PT. NUBIKA JAYA | ♠ PT. ASAM JAWA |
| △ Jl. Sultan Iskandar Muda No. 107 Medan - 20154 | △ Jl. Gajah Mada No.40 Medan - 20119 |
| ○ 061-4577777 | ○ 061-4156600 |
| • 061-4569755 | • 061-4155217 |
| ♣ Normark | ♣ Jaya Selamat Abadi Bagian "B" |
| ▲ Desa Normark, Kec. Kota Pinang, L. Batu - 21454 | ▲ Desa Aek Kota Batu, Kec. Padang Halaban, Rantau Prapat |
| ☎ - | ☎ - |
| ☎ - | ☎ - |
| □ Kelapa Sawit = 1400 Ha | □ Kelapa Sawit = 258.5 Ha |
| € 312 | ● 43 |
| © Ir. Supriyadi | © Sumaryo |
| ⊖ Manager | ⊖ Pimpinan |
| ♠ PT. SMART Tbk | ♠ PT. JAYA SELAMAT ABADI |
| △ Plaza BII Menara II Lt. 28-30, Jl. M.H. Thamrin Kav.22 No.51 Gondangdia, Menteng, Jakpus10350 | △ Jl. Jend. Sudirman Rantau Prapat, L. Batu |
| ○ 021-3925777 | ○ 0624-25250 |
| • 021-3925778 | • - |

- | | |
|---|---|
| ♣ Sigambal | ♣ Aek Kuo |
| ▲ Desa Lobu Sona, L. Batu | ▲ Desa Bandar Selamat, Kec. Aek Natas, L. Batu |
| ⊖ - | ⊖ - |
| ≡ - | ≡ - |
| □ Kelapa Sawit = 143 Ha | □ Kelapa Sawit = 230 Ha |
| € 30 | ● 31 |
| ⊙ Ir. Yudhi Tri Yogo | ⊙ Ir. Yudhi Tri Yogo |
| ⊖ Manager | ⊖ Manager |
| ♠ PT. KELAPA SAWIT SIGAMBAL | ♠ PT. TENERA TANI |
| △ Jl. STM | △ Jl. STM |
| ○ - | ○ - |
| • - | • - |
|
 | |
| ♣ Sei Kanan/ Langga Payung | ♣ Sukaramai Baru |
| ▲ Desa Sei Kanan, Kec. Sei Kanan, L. Batu | ▲ Desa Sukaramai Baru, Kec. Aek Kanopan, L. Batu |
| ⊖ - | ⊖ - |
| ≡ - | ≡ - |
| □ Kelapa Sawit = 1700,50 Ha | □ Kelapa Sawit = 5806 Ha |
| € 220 | ● 1149 |
| ⊙ Rizal Rusli | ⊙ Odjak ambunan |
| ⊖ Manager | ⊖ Manager |
| ♠ PT. SUMBER TANI AGUNG | ♠ PT. GRAHADURA LEIDONG PRIMA |
| △ Jl. Perniagaan Baru No.22 C Medan - 20111 | △ Jl. Amal Luhur No.129 Medan |
| ○ 061-4156262 | ○ - |
| • 061-4554615 | • - |
|
 | |
| ♣ Kanopan Ulu | ♣ Sei Rumbiya Estate |
| ▲ Desa Sialang Taji, Kec. Kualuh Hulu, Kualuh Selatan, L. Batu | ▲ Desa Sei Rumbiya, Kec. Kota Pinang, L. Batu - 24464 |
| ⊖ 0624-92001 | ⊖ 0624-496570 |
| ≡ - | ≡ 0624-496412 |
| □ Kelapa Sawit = 3385,4 Ha | □ Kelapa Sawit = 1505,36 Ha
Karet = 4119,68 Ha |
| € 451 | ● 1546 |
| ⊙ Ir. Sagit Sadmono | ⊙ P. Sinamo |
| ⊖ Manager | ⊖ Manager |
| ♠ PT. M.P. LEIDONG WEST INDONESIA | ♠ PT. PP. LONDON SUMATERA IND. Tbk |
| △ Plaza BII Menara II Lt. 28-30, Jl. M.H. Thamrin Kav.22 No.51 Gondanggia, Menteng, Jakarta Pusat - 10350 | △ Jl. Jend. A. Yani No.2 Medan - 20111 |
| ○ 021-3181388 | ○ 061-4532300 |
| • - | • 061-4512596 |

- ♣ Negeri Lama
▲ Desa Sei Tampang, Kec. Bilah Hilir, L.Batu
- ☎ -
☎ -
□ Kelapa Sawit = 7032,11 Ha
- ☎ 608
☎ Abdi M. Lase
☎ Manager
♣ PT. CISADANE SAWIT RAYA
△ Jl. Kali Besar Barat No.50 HH, Jakarta Barat - 11230
○ 021-6906190
• 021-6925074
- ♣ Sennah
▲ Desa Sennah, Kec. Bilah Hilir, L.Batu - 21741
- ☎ 0624-551038
☎ 0624-551136
□ Karet = 306 Ha
Kelapa Sawit = 1170 Ha
- ☎ 198
☎ T. Daud Ginting
☎ Manager Estate Dept.
♣ PT. SEMBADA SENNAH MAJU
△ Jl. Imam Bonjol No.18 Gedung Bank Sumut Lt 7 Medan - 20152
○ 061-4152043
• 061-4520908
- ♣ Bukit Tujuh
▲ Desa Bukit Tujuh, Kec. Torgamba, L.Batu - 20152
- ☎ -
☎ -
□ Kelapa Sawit = 6019,8 Ha
- ☎ 269
☎ A. Tanidi
☎ Plantation Manager
♣ PT. TASI RAJA
△ Wisma HSBC Lt 3, Jl. Diponegoro Kav. 11 Medan - 20152
○ 061-4528683
• 061-4520029
- ♣ Pangkatan
▲ Desa Pangkatan, Kec. Pangkatan, L.Batu - 21462
- ☎ 0624-29217
☎ 0624-29217
□ Karet = 371 Ha
Sawit = 2079 Ha
- ☎ 387
☎ T. Daud Ginting
☎ Manager Estate Dept.
♣ PT. PANGKATAN INDONESIA
△ Jl. Imam Bonjol No.18 Gedung Bank Sumut Lt 7 Medan - 20152
○ 061-4152043
• 061-4520908
- ♣ Bilah
▲ Desa Kebun Bilah, Kec. Bilah Hilir, L.Batu - 21471
- ☎ 0624-406356
☎ 0624-496356
□ Kelapa Sawit = 2758 Ha
- ☎ 322
☎ T. Daud Ginting
☎ Manager Estate Dept.
♣ PT. BILAH PLATINDO
△ Jl. Imam Bonjol No.18 Gedung Bank Sumut Lt 7 Medan - 20152
○ 061-4152043
• 061-4520908
- ♣ Tanjung Selamat
▲ Desa Tanjung Selamat, Kec. Kampung Rakyat, L.Batu
- ☎ -
☎ -
□ Kelapa Sawit = 766 Ha
- ☎ 89
☎ A. Tanidi
☎ Plantation Manager
♣ PT. ANAK TASI
△ Wisma HSBC Lt 3, Jl. Diponegoro Kav. 11 Medan - 20152
○ 061-4528683
• 061-4520029

- ♣ Tolan
 ▲ Desa Kebun Parlabian, Kec. Kampung Rakyat,
 L.Batu - 21462
 ☎ 0624-496357
 ☎ 0624-496357
 □ Kelapa Sawit = 3623 Ha
 ● 310
 ◎ T. Daud Ginting
 ⊖ Manager Estate Dept.
 ♠ PT. TOLAN TIGA INDONESIA
 △ Jl. Imam Bonjol No. 18 Gedung Bank Sumut Lt 7
 Medan - 20152
 ○ 061-4152043
 • 061-4520908
- ♣ Pangkatan
 ▲ Desa Sennah, Kec. Pangkatan, L.Batu
 ☎ -
 ☎ -
 □ Kelapa Sawit = 3733 Ha
 ● 309
 ◎ Ir. Hadi Wijaya
 ⊖ Manager
 ♠ PT. RANTAU SINAR KARSA
 △ Jl. MH. Thamrin No.31 Jakarta
 ○ 021-3923189
 • 021-3923189
- ♣ Adipati
 ▲ Desa Blunkut, Kec. Marbau, L.Batu - 21452
 ☎ 0624-381004
 ☎ -
 □ Kelapa Sawit = 2424 Ha
 ● 295
 ◎ Ir. Kawasi Taofiq Tarigan
 ⊖ Manager
 ♠ PT. SMART Tbk
 △ Plaza BII Menara II Lt. 28-30, Jl. M.H. Thamrin
 Kav.22 No.51 Gondanggia, Menteng, Jakarta
 Pusat - 10350
 ○ 021-3925777
 • 021-3925778
- ♣ Perlabian
 ▲ Desa Kebun Parlabian, Kec. Kampung Rakyat,
 L.Batu - 21462
 ☎ 0624-496155
 ☎ 0624-496155
 □ Kelapa Sawit = 4619 Ha
 ● 310
 ◎ T. Daud Ginting
 ⊖ Manager Estate Dept.
 ♠ PT. TOLAN TIGA INDONESIA
 △ Jl. Imam Bonjol No. 18 Gedung Bank Sumut
 Lt 7 Medan - 20152
 ○ 061-4152043
 • 061-4520908
- ♣ Negeri Lama
 ▲ Desa Negeri Lama, Kec. Bilah Hilir, L.Batu -
 21471
 ☎ -
 ☎ -
 □ Kelapa Sawit = 2168,27 Ha
 ● 513
 ◎ H. Dumono Sinaga
 ⊖ Pengurus
 ♠ PT. SOCFIN INDONESIA MEDAN
 △ Jl. KL. Yos Sudarso No.16 Medan - 20115
 ○ 061-6616066
 • 061-6614390
- ♣ Padang Halaban
 ▲ Desa Padang Halaban, Kec. Aek Kuo, L.Batu
 ☎ 0624-381004
 ☎ -
 □ Kelapa Sawit = 7217,793 Ha
 ● 1133
 ◎ Ir. Waloya
 ⊖ Manager
 ♠ PT. SMART Tbk
 △ Plaza BII Menara II Lt. 28-30, Jl. M.H.
 Thamrin Kav.22 No.51 Gondanggia, Menteng,
 Jakarta Pusat - 10350
 ○ 021-3925777
 • 021-3925778

- ♣ Tahun Ganda
▲ Desa Aek Korsik, Kec. Aek Kuo, L. Batu
- ☎ -
☎ -
□ Kelapa Sawit = 7950,9 Ha
- ☎ 2173
☎ Frida Henny
☎ Humas
♣ PT. TOR GANDA
△ Jl. Abdullah Lubis No.26 Medan - 20153
- 061-4151950
• 061-4156378
- ♣ Cikampak
▲ Desa Cikampak, Kec. Torgamba, L.Batu - 21464
- ☎ 0624-496006
☎ 0624-496007
□ Karet = 30,98 Ha
Kelapa Sawit = 133,12 Ha
- ☎ 3
☎ Ir. Hj. Debby F.L. Pane
☎ Manager
♣ PT. HERFINTA FARM & PLANT.
△ Desa Aek Batu, Kec. Torgamba, L. Batu - 21464
- 0624-496006
• 0624-496007
- ♣ Teluk Panji
▲ Desa Teluk Panji, Kec. Kampung Rakyat, L.Batu
- ☎ -
☎ -
□ Kelapa Sawit = 17 Ha
- ☎ 1
☎ Ir. Hj. Debby F.L. Pane
☎ Manager
♣ PT. HERFINTA FARM & PLANT.
△ Desa Aek Batu, Kec. Torgamba, L. Batu - 21464
- 0624-496006
• 0624-496007
- ♣ Aek Batu
▲ Desa Aek Batu, Kec. Torgamba, L.Batu - 21464
- ☎ 0624-496006
☎ 0624-496007
□ Karet = 2 Ha
Kelapa Sawit = 344,88 Ha
- ☎ 17
☎ Ir. Hj. Debby F.L. Pane
☎ Manager
♣ PT. HERFINTA FARM & PLANT.
△ Desa Aek Batu, Kec. Torgamba, L. Batu - 21464
- 0624-496006
• 0624-496007
- ♣ Tanjung Medan
▲ Desa Tanjung Medan, Kec. Kampung Rakyat, L. Batu
- ☎ -
☎ -
□ Kelapa Sawit = 2813,76 Ha
- ☎ 84
☎ Ir. Hj. Debby F.L. Pane
☎ Manager
♣ PT. HERFINTA FARM & PLANT.
△ Desa Aek Batu, Kec. Torgamba, L. Batu - 21464
- 0624-496006
• 0624-496007
- ♣ Serba Huta Jaya
▲ Desa Sumber Mulyo, Kec. Merbau, L.Batu
- ☎ -
☎ -
□ Kelapa Sawit = 2769,96 Ha
- ☎ 162
☎ Marisi Sirait
☎ Humas
♣ PT. SERBA HUTA JAYA
△ Desa Sumber Mulyo, Kec. Merbau, L.Batu
- -
• -

♣ Blunkut
 ▲ Desa Blunkut, Kec. Merbau, L.Batu
 ☎ -
 ≡ -
 □ Kelapa Sawit = 53 Ha
 ● 1
 ◎ Marisi Sirait
 ⊖ Humas
 ♠ PT. BELUNKUT
 △ Desa Sumber Mulyo, Kec. Merbau, L.Batu
 ○ -
 • -

♣ Halimbe
 ▲ Desa Halimbe, Kec. Aek Natas, L.Batu
 ☎ -
 ≡ -
 □ Karet = 1302,15 Ha
 ● 451
 ◎ H. Heri Utomo
 ⊖ Estate Manager
 ♠ PT. SOCFIN INDONESIA MEDAN
 △ Jl. KL. Yos Sudarso No.16 Medan - 20115
 ○ 061-6616066
 • 061-6614390

♣ Andalas Inti Agro Lestari
 ▲ -
 ☎ -
 ≡ -
 □ 2097 Ha
 ● 170
 ◎ Ir. A. Limbong
 ⊖ Administratur Perkebunan
 ♠ PT. ANDALAS INTI AGRO LESTARI
 △ Jl. MH. Thamrin No.31 Jakarta
 ○ 021-3923189
 • 021-3923559

♣ Hari Sawit Jaya
 ▲ Desa Negeri Lama, L. Batu
 ☎ -
 ≡ -
 □ 11423 Ha
 ● 938
 ◎ Edy Antony
 ⊖ Manager
 ♠ PT. HARI SAWIT JAYA
 △ Jl. MH. Thamrin No.31 Jakarta
 ○ 021-3923189
 • 021-3923559

♣ Supra Matra Abadi
 ▲ Desa Aek Nabara, Kec. Bilah Hulu, Labuhan Batu
 - 21462
 ☎ 0624 - 29506
 ≡ -
 □ Kelapa Sawit = 4418 Ha
 ● 457
 ◎ Chim Kin Hok
 ⊖ Manager
 ♠ PT. SUPRA MATRA ABADI
 △ Jl. MH Thamrin No. 31 Jakarta
 ○ 021 - 3923189
 • 021 - 3923559

♣ Batang Saponggol
 ▲ Desa Batang Saponggol, Kec. Kampung
 Rakyat, Labuhan Batu
 ☎ 0813 6206 1730
 ≡ -
 □ Kelapa Sawit = 1663,17 Ha
 ● 355
 ◎ Ir. HL Hutabarat
 ⊖ Manager
 ♠ PT PERKEBUNAN MILANO
 △ Jl. T. Daud no. 6 A Medan
 ○ 061 - 4158807
 • -

- | | |
|---|---|
| ♣ Asda | ♣ Siringo - Ringo |
| ▲ Desa Aek Buru Selatan, Kec. Bilah Barat, L. Batu - 21451 | ▲ Kelurahan Siringo - ringo, Kec. Rantau Utara. L. Batu - 21413 |
| ☎ - | ☎ - |
| ☎ - | ☎ - |
| □ Kelapa Sawit = 1145 Ha | □ Kelapa Sawit = 968 Ha |
| ● 97 | ● 162 |
| ◎ Edi | ◎ Herindo |
| ⊖ Humas | ⊖ Administratur |
| ♠ PT. ASDA | ♠ PT. SIRINGO - RINGO |
| △ Desa Aek Buru Selatan, Kec. Bilah Barat, L. Batu - 21451 | △ Kelurahan Siringo - ringo, Kec. Rantau Utara. L. Batu - 21413 |
| ○ - | ○ - |
| • - | • - |
|
 | |
| ♣ Sipirok Indah | ♣ Binanga Mandala |
| ▲ Desa Sibargot, Kec. Bilah Barat, L. Batu - 21451 | ▲ Desa Mandala Sena, Kec. Silang Kitang, Labuhan Batu |
| ☎ - | ☎ - |
| ☎ - | ☎ - |
| □ Kelapa Sawit = 398,03 Ha | □ Kelapa Sawit = 837,8 Ha |
| ● 174 | ● 70 |
| ◎ M. Pane | ◎ Yuda Prakarsa |
| ⊖ Administratur | ⊖ Pengurus |
| ♠ PT. SIPIROK INDAH | ♠ PT. BINANGA MANDALA |
| △ Padang Rapuan, Desa Sibargot, Kec. Bilah Barat, L. Batu - 21451 | △ Jl. Garuda No. 30 Medan - 20122 |
| ○ - | ○ 061 - 8451684 |
| • - | • 061 - 8469274 |
|
 | |
| ♣ Milano Merbau | ♣ Sei Nahodaris |
| ▲ Desa Perkebunan Milano, Kec. Merbau, L. Batu - 21450 | ▲ Desa Sei Nahodaris, Kec. Panai Tengah, L. Batu - 21472 |
| ☎ 0812 622 0679 | ☎ 0812 622 0629 |
| ☎ - | ☎ - |
| □ Kelapa Sawit = 907,20 Ha | □ Kelapa Sawit = 618,55 Ha |
| ● 207 | ● 221 |
| ◎ H. Daud Tarigan | ◎ H. Daud Tarigan |
| ⊖ Manager | ⊖ Manager |
| ♠ PT. PERKEBUNAN MILANO | ♠ PT. PERKEBUNAN MILANO |
| △ Jl. T. Daud No. 6 A Medan | △ Jl. T. Daud No. 6 A Medan |
| ○ 061 - 4158807 | ○ 061 - 4158807 |
| • 061 - 4550260 | • 061 - 4550260 |

- | | |
|--|--|
| ♣ Tanjung Selamat | ♣ Sibisa Mangatur |
| ▲ Desa Tanjung Selamat, Kec. Kampung Rakyat, L. Batu | ▲ Desa Tor Ganda, Kec. Torgamba, L. Batu |
| ☎ - | ☎ - |
| ☎ - | ☎ - |
| □ Kelapa Sawit = 3823 Ha | □ Kelapa Sawit = 8512 Ha |
| ● 5294 | ● 2305 |
| ◎ Ir. P. Marpaung | ◎ Frida Henny |
| ⊖ Manager | ⊖ Humas |
| ♠ PT. INDO SEPADAN JAYA | ♠ PT. TOR GANDA |
| △ Jl. M.H. Thamrin No. 31 Jakarta | △ Jl. Abdullah Lubis No. 26 Medan - 20153 |
| ○ 021 - 3923189 | ○ 061 - 4151950 |
| • 021 - 3923559 | • 061 - 4156378 |
|
 | |
| ♣ Sennah | ♣ Aek Babura |
| ▲ Desa Perkebunan Sennah, Kec. Bilah Hilir, L. Batu | ▲ Desa Bukit Tujuh, Kec. Torgamba, L. Batu |
| ☎ 0624 - 551047 | ☎ - |
| ☎ - | ☎ - |
| □ Kelapa Sawit = 1557,84 Ha | □ Kelapa Sawit = 3602 Ha |
| Karet = 234,65 Ha | |
| ● 236 | ● 306 |
| ◎ Rusli Wijaya | ◎ ????????? |
| ⊖ Manager | ⊖ ????????? |
| ♠ PT. SINAR PENDAWA | ♠ PT. FIRST MUJUR PLANTATION |
| △ Jl. Kejaksaan No. 7 Medan - 20112 | △ Jl. DC. Mahakam Blok C No.4 Medan - 20157 |
| ○ 061 - 4570855 | ○ 061 - 7882311 |
| • 061 - 4562364 | • 061 - 7882177 |
|
 | |
| ♣ Adipati/Belunkut | ♣ Penantian "A" |
| ▲ Desa Belunkut, Kec. Merbau, L. Batu - 21452 | ▲ Desa Kebun Penantian "A", Kec. Merbau, L. Batu |
| ☎ - | ☎ - |
| ☎ - | ☎ - |
| □ Kelapa Sawit = 2424 Ha | □ Kelapa Sawit = 1526,27 Ha |
| ● 275 | ● 250 |
| ◎ Ir. Kawas Taufiq Tarigan | ◎ Ir. Arnold Hutauruk |
| ⊖ Manager | ⊖ General Manager |
| ♠ PT. SMART Tbk. | ♠ PT. UMADA |
| △ Jl. MH. Thamrin No 51 Jakarta Pusat - 10530 | △ Jl. Malaka No. 88 Medan - 20232 |
| ○ - | ○ 061 - 4538188 |
| • - | • 061 - 4571068 |

- | | |
|---|---|
| ♣ Binanga Karya | ♣ Sei Daun |
| ▲ Desa Kampung Pajak, Kec. Aek Kota Batu Na IX - X, L. Batu | ▲ Desa Pragerangan II, Kec. Torgamba, L. Batu - 21464 |
| ☎ - | ☎ 0812 622 3462 |
| ☎ - | ☎ - |
| □ Kelapa Sawit = 385,69 Ha | □ Kelapa Sawit = 1911,2 Ha |
| ● 89 | ● 445 |
| ◎ Drs. Sutanto Omar | ◎ Andi Irawan |
| ⊖ General Manager | ⊖ Manager |
| ♣ PT. BINANGA KARYA | ♣ PT. PERKEBUNAN MILANO |
| △ Jl. Malaka No. 88 Medan - 20232 | △ Jl. T. Daud No. 6 A Medan |
| ○ 061 - 4538188 | ○ 061 - 4158807 |
| • 061 - 4571068 | • 061 - 4550260 |
|
 | |
| ♣ Pangkatan | ♣ Sri Perlak |
| ▲ Desa Pangkatan, Kec. Bilah Hilir, L. Batu | ▲ Desa Sukarame, Kec. Kualuh Hulu L. Batu |
| ☎ - | ☎ - |
| ☎ - | ☎ - |
| □ Kelapa Sawit = 5018,26 Ha | □ Kelapa Sawit = 908 Ha |
| ● 275 | ● 33 |
| ◎ - | ◎ ???? |
| ⊖ - | ⊖ ??? |
| ♣ PT. DAYA LABUHAN INDAH | ♣ PT. SRI PERLAK |
| △ Desa Pangkatan, Kec. Bilah Hilir, L. Batu | △ Jl. HOS Cokroaminoto No. 16 Medan - 20211 |
| ○ - | ○ 061 - 4525854 |
| • - | • 061 - 4561076 |
|
 | |
| ♣ Aek Nabara Utara | ♣ Torgamba |
| ▲ Emplasmen Aek Nabara, Kec. Bilah Hulu, L. Batu - 21462 | ▲ Desa Torgamba, Kec. Torgamba, L. Batu - 21464 |
| ☎ 0624-29022 | ☎ - |
| ☎ - | ☎ - |
| □ Kelapa Sawit = 2133,88 Ha | □ Kelapa Sawit = 9171,38 Ha |
| Karet = 1283,58 Ha | |
| ● 454 | ● 1177 |
| ◎ Ir. Rafdi | ◎ H. Khairin Asri Siregar |
| ⊖ Adminstratur | ⊖ Adminstratur |
| ♣ PTP. Nusantara III | ♣ PTP. Nusantara III |
| △ Jl. Sei Batanghari No.2 Medan - 20112 | △ Jl. Sei Batanghari No.2 Medan - 20112 |
| ○ 061-8452244 | ○ 061-8452244 |
| • 061-8455177 | • 061-8455177 |

- | | |
|--|---|
| ♣ Bukit Tujuh | ♣ Sei Meranti |
| ▲ Desa Bukit Tujuh, Kec. Torgamba, L.Batu - 21464 | ▲ Desa Sei Meranti, Kec. Torgamba, L.Batu - 28992 |
| ☎ - | ☎ 0765-51555 |
| ☎ - | ☎ - |
| □ Kelapa Sawit = 3847 Ha | □ Kelapa Sawit = 6442 Ha |
| € 500 | ● 1019 |
| © Ir. Toga Silitonga | © Ir. Manasa Sibayang |
| ⊖ Administratur | ⊖ Administratur |
| ♠ PTP. Nusantara III | ♠ PTP. Nusantara III |
| △ Jl. Sei Batanghari No.2 Medan - 20112 | △ Jl. Sei Batanghari No.2 Medan - 20112 |
| ○ 061-8452244 | ○ 061-8452244 |
| • 061-8455177 | • 061-8455177 |
|
 | |
| ♣ Aek Torop | ♣ Aek Raso |
| ▲ Desa Aek Batu, Kec. Torgamba, L.Batu - 21464 | ▲ Desa Aek Raso, Kec. Torgamba, L.Batu - 21464 |
| ☎ - | ☎ - |
| ☎ - | ☎ - |
| □ Kelapa sawit = 5491,16 Ha | □ Kelapa Sawit = 3045,39 Ha |
| € 735 | ● 455 |
| © Ir. Nginget Ginting S. | © Ir. Maripin Sagala |
| ⊖ Administratur | ⊖ Administratur |
| ♠ PTP. Nusantara III | ♠ PTP. Nusantara III |
| △ Jl. Sei Batanghari No.2 Medan - 20112 | △ Jl. Sei Batanghari No.2 Medan - 20112 |
| ○ 061-8452244 | ○ 061-8452244 |
| • 061-8455177 | • 061-8455177 |
|
 | |
| ♣ Sei Baruhur | ♣ Sei Daun |
| ▲ Emplasmen Kebun Sei Baruhur, Desa Beringin Jaya, Kec. Torgamba, L.Batu - 21464 | ▲ Desa Sei Meranti, Kec. Torgamba, L.Batu - 21464 |
| ☎ - | ☎ - |
| ☎ - | ☎ - |
| □ Kelapa Sawit = 9119,61 Ha | □ Kelapa Sawit = 6982,4 Ha |
| € 1204 | ● 977 |
| © Ir. H. Tasmal Mansoer | © Ir. R. Sibagariang |
| ⊖ Administratur | ⊖ Administratur |
| ♠ PTP. Nusantara III | ♠ PTP. Nusantara III |
| △ Jl. Sei Batanghari No.2 Medan - 20112 | △ Jl. Sei Batanghari No.2 Medan - 20112 |
| ○ 061-8452244 | ○ 061-8452244 |
| • 061-8455177 | • 061-8455177 |

- ♣ Sisumut
▲ Desa Sisumut, Kec. Kota Pinang, L.Batu - 21464
☎ 0624-95164
☎ -
□ Kelapa Sawit = 5612,72 Ha
● 573
☎ Ir. Felix Giwa Djaha
☎ Adminstratur
♣ PTP. Nusantara III
△ Jl. Sei Batanghari No.2 Medan - 20112
○ 061-8452244
• 061-8455177
- ♣ Labuhan Haji
▲ Desa Labuhan Haji - Aek Kanopan, Kec. Kualuh Hulu, L.Batu - 21457
☎ 0624-92090
☎ 0624-92690
□ Karet = 909,92 Ha
Kelapa Sawit = 1045,15 Ha
● 491
☎ H. Budiman Rachman
☎ Adminstratur
♣ PTP. Nusantara III
△ Jl. Sei Batanghari No.2 Medan - 20112
○ 061-8452244
• 061-8455177
- ♣ Ajamu I
▲ Desa Perkebunan Ajamu I, Kec. Panai Hulu, L.Batu - 21472
☎ 0624-551271
☎ -
□ Kelapa Sawit = 4340 Ha
● 856
☎ Ir. Moh. Armein Daulay
☎ Manager Unit
♣ PTP. Nusantara IV
△ Jl. Letjend. Suprpto No.2 Medan - 20151
○ 061-4158274
• 061-4150965
- ♣ Membang Muda
▲ Desa Membang Muda, Kec. Kualuh Hulu, L.Batu - 21457
☎ 0624-92094
☎ 0624-92056
□ Karet = 1416,86 Ha
Kelapa Sawit = 1322,20 Ha
● 781
☎ Ir. Mangiring Sidabutar
☎ Adminstratur
♣ PTP. Nusantara III
△ Jl. Sei Batanghari No.2 Medan - 20112
○ 061-8452244
• 061-8455177
- ♣ Berangir
▲ Desa Berangir, Kec. Na IX-X, L.Batu
☎ 0624-23358
☎ -
□ Kelapa Sawit = 4546 Ha
● 979
☎ Ir. S. Perangin-angin
☎ Manager Unit
♣ PTP. Nusantara IV
△ Jl. Letjend. Suprpto No.2 Medan - 20151
○ 061-4158274
• 061-4150965
- ♣ Ajamu II
▲ Desa Kebun Ajamu, Kec. Panai Hulu, L.Batu - 21472
☎ 0624-552172
☎ 0624-551271
□ Kelapa Sawit = 4818 Ha
● 670
☎ Ashweer Anwar
☎ Manager Unit
♣ PTP. Nusantara IV
△ Jl. Letjend. Suprpto No.2 Medan - 20151
○ 061-4158274
• 061-4150965

Kabupaten LANGKAT

♣ Pulau Rambong Estate
 ▲ Desa Pulau Rambong/Bandar Telu, Kec. Bahorok/Salapian, Langkat - 20774
 ☎ 061-6621889
 ☎ -
 □
 ● 379
 ◎ Amiruddin
 ⊖ Manajer
 ♣ PT. PP. LONDON SUMATERA INDONESIA Tbk
 △ Jl. Jend. A. Yani No. 2 Medan - 20111
 ○ 061-4532300
 • 061-4513596

♣ Turangie Estate
 ▲ Desa Turangie, Kec. Bahorok/Salapian, Langkat
 ☎ 061 - 6621886
 ☎ 061 - 6621886
 □
 ● 390
 ◎ Ir. Syafrul Syahputra
 ⊖ Manager
 ♣ PT. PP. LONDON SUMATERA INDONESIA Tbk
 △ Jl. Jend. A. Yani No. 2 Medan - 20111
 ○ 061-4532300
 • 061-4513596

♣ Padang Langkat
 ▲ Desa Padang Langkat, Kec. Gebang, Langkat - 20856
 ☎ -
 ☎ -
 □
 ●
 ◎ H. Simanjuntak
 ⊖ Pimpinan
 ♣ PT. PALAPA
 △ Jl. Simpang Rumah Sakit Air Tawar
 ○ -
 • -

♣ Bungara Estate
 ▲ Desa Bungara, Kec. Bahorok, Langkat - 20774
 ☎ 061 - 6621890
 ☎ -
 □
 ● 340
 ◎ Ir. Sugianto
 ⊖ General Manager
 ♣ PT. PP. LONDON SUMATERA INDONESIA Tbk
 △ Jl. Jend. A. Yani No. 2 Medan - 20111
 ○ 061-4532300
 • 061-4513596

♣ Tanjung Putri
 ▲ Desa Amal Tani, Kec. Bahorok, Langkat-20774
 ☎ 061 - 8930981
 ☎ -
 □
 ● 107
 ◎ Monang Sirait
 ⊖ Manajer
 ♣ PT. AMAL TANI
 △ Jl. Kol. Kawilarang No.12-14 Medan - 20112
 ○ 061 - 4532515
 • 061 - 4571087

♣ Pematang Panjang
 ▲ Desa Pematang Panjang, Kec. Brandan Barat, Langkat
 ☎ -
 ☎ -
 □
 ●
 ◎ H. Simanjuntak
 ⊖ Pimpinan
 ♣ PT. SRI TIMUR
 △ Jl. Simpang umah Sakit, Air Tawar
 ○ -
 • -

♣ Tampa
 ▲ Desa Bekucap, Kec. Selesai, Langkat
 ⊖ -
 ≡ -
 □
 €
 ⊙ U. Sitepu
 ⊖ Pimpinan
 ♠ PT. RATA MAKMUR
 △ Jl. Sriwijaya No. 68 A Medan
 ○ 061-4564484
 • -

♣ Serapoh
 ▲ Desa Serapoh, Kec. Gebang, Langkat
 ⊖ -
 ≡ -
 □ Kelapa Sawit = 542 Ha
 € 167
 ⊙ Indira Saragih, SE. Ak.
 ⊖ Manager
 ♠ PT. KARETIA
 △ Jl. Ir. Juanda Baru B No.17-19 Medan - 20217
 ○ 061-7350161
 • 061-7350110

♣ Jati
 ▲ Desa Tanjung Gunung, Kec. Sei Bingei, Langkat
 ⊖ -
 ≡ -
 □ Kelapa Sawit = 1303,28 Ha
 € 159
 ⊙ -
 ⊖ -
 ♠ PT. SERDANG HULU
 △ Jl. Ir. H. Juanda No.53 Medan
 ○ 061-4557548
 • 061-4556379

♣ Bukit Sentang
 ▲ Desa Securai Utara, Kec. Babalan, Langkat
 ⊖ -
 ≡ -
 □
 ● 35
 ⊙ Ir. Sukri S.
 ⊖ Manager
 ♠ PT. MEGAH PUSAKA ANDALAS
 △ Jl. Pemuda No.7 Medan - 20151
 ○ 061-4515262
 • 061-4578260

♣ Sei Musam
 ▲ Desa Sei Musam, Kec. Batang Serangan, Langkat
 ⊖ -
 ≡ -
 □ Kelapa Sawit = 337,92 Ha
 ● 85
 ⊙ N. Jon Manurung
 ⊖ Manager
 ♠ PT. PANCA SAWIT KURNIA MAS
 △ Desa Simpang Tanjung, Kec. Medan Sunggal Medan - 20217
 ○ 061-8464420
 • 061-8464420

♣ Bukit Mas
 ▲ Desa Bukit Mas, Kec. Besitang, Langkat
 ⊖ -
 ≡ -
 □ Karet = 1056 Ha
 Kelapa Sawit = 9 Ha
 ● 213
 ⊙ Sayed Haekal M.
 ⊖ Manager
 ♠ PT. PEMBANGUNAN KEBUN ACEH
 △ Jl. Biduk No.89 Medan
 ○ 061-4551660
 • -

- ♣ Bulu Telang
▲ Desa Bulu Telang, Kec. Padang Tualang, Langkat
☎ -
☎ -
□ Kelapa Sawit = 1345 Ha
● 262
◎ Edi
⊖ Manager
♣ PT. BULU TELANG
△ Jl. Kapuas No.3 J Medan
○ 061-7348865
• -
- ♣ Kwala Pasilam
▲ Desa Kwala Pasilam, Kec. Padang Tualang, Langkat - 20853
☎ 061-2960015
☎ -
□ Karet = 829,10 Ha , Kelapa Sawit = 301,36 Ha
● 204
◎ H. Wagiman Priantono
⊖ Manager
♣ PT. BAHRUNY
△ Jl. Letkol Martinus Lubis No.44/90 Medan - 20212
○ 061-4530689
• 061-4534779
- ♣ Sei Musam
▲ Desa Sei Musam, Kec. Bahorok, Langkat - 20152
☎ -
☎ -
□ Karet = 301,8 Ha
Kelapa Sawit = 1506,2 Ha
● 264
◎ A. Tanidi
⊖ Manager
♣ PT. MUSAM UTJING
△ Wisma HSBC Lt 3, Jl. Diponegoro Kav. 11 Medan - 20152
○ 061-4528683
• 061-4520029
- ♣ Balai Gajah
▲ Desa Balai Gajah, Kec. Gebang, Langkat - 20856
☎ 061-8960079
☎ -
□ Karet = 237 Ha
Kelapa Sawit = 242,51 Ha
● 66
◎ H. Wagiman Priantono
⊖ Manager
♣ PT. BAHRUNY
△ Jl. Letkol Martinus Lubis No.44/90 Medan - 20212
○ 061-4530689
• 061-4534779
- ♣ Sei Merah
▲ Desa Sei Merah, Kec. Pangkalan Susu, Langkat - 20234
☎ -
☎ -
□ Kelapa Sawit = 1254,81 Ha
● 285
◎ Wisnu
⊖ Manager
♣ PT. JAYA BARU PERTAMA
△ Jl. Timor No.12 H Medan - 20234
○ 061-4530456
• 061-4530472
- ♣ Blankahan
▲ Desa Blankahan, Kec. Kuala, Langkat - 20152
☎ -
☎ -
□ Kelapa Sawit = 919 Ha
● 115
◎ A. Tanidi
⊖ Manager
♣ PT. UNITED KINGDOM IND. PLANT.
△ Wisma HSBC Lt 3, Jl. Diponegoro Kav. 11 Medan - 20152
○ 061-4528683
• 061-4520029

- ♣ Gergas
 ▲ Desa Gergas, Kec. Wampu, Langkat - 20851
 ☎ 061-6626887
 ☎ 061-6626887
 □ Karet = 1111,25 Ha
 ● Kelapa Sawit = 39,27 Ha
 ◎ M. Rasyid
 ⊖ Manager
 ♠ PT. GERGAS UTAMA
 △ Jl. Paduan Tenaga No. 14
 ○ 061-7367325
 • 061-7360994
- ♣ Sewangi Sejati
 ▲ Desa Gebang, Kec. Gebang, Langkat
 ☎ -
 ☎ -
 □ Kelapa Sawit = 982,78
 ● 103
 ◎ -
 ⊖ -
 ♠ PT. SEWANGI SEJATI
 △ Jl. Ir. H. Juanda No.37 Medan - 20152
 ○ 061-4538058
 • 061-4564247
- ♣ Sei Lapan
 ▲ Desa elaga Sari, Kec. Sei Lapan, Langkat
 ☎ -
 ☎ -
 □ Karet = 26,66 Ha
 Kelapa Sawit = 1143,18 Ha
 ● 144
 ◎ Marisi Sirait
 ⊖ Humas
 ♠ PT. PERKEBUNAN INTI SAWIT SUBUR
 △ Desa Telaga Sari, Kec. Sei Lapan, Langkat
 ○ -
 • -
- ♣ Sei Penjara
 ▲ Desa Sei Penjara, Kec. Kuala, Langkat
 ☎ -
 ☎ -
 □ Kelapa Sawit = 381 Ha
 ● 61
 ◎ Indira Saragih, SE, Ak.
 ⊖ Manager
 ♠ PT. PERNAS
 △ Jl Ir. H. Juanda Baru B No.17-19 Medan - 20217
 ○ 061-7350161
 • 061-7350110
- ♣ Sei Lapan
 ▲ Desa Telaga Sari, Kec. Sei Lapan, Langkat
 ☎ -
 ☎ -
 □ Kelapa sawit = 550,27 Ha
 ● 112
 ◎ Syofianal Syarif
 ⊖ Manager
 ♠ PT. BANDAR MERIAH
 △ Jl. Nibung Raya No.10 Medan - 20112
 ○ 061-4526199
 • 021-4147929
- ♣ Bukit Seroja
 ▲ Desa Sei Musam, Kec. Batang Serangan, Langkat
 ☎ -
 ☎ -
 □ Karet = 85 Ha
 Kelapa Sawit = 51 Ha
 ● 23
 ◎ Budiman Laut
 ⊖ Manager
 ♠ PT. BUKIT SEROJA
 △ Jl. Guru Patimpus No.11 H Medan
 ○ 061-2510047
 • -

- ♣ Pirlok Sei Lapan
 ▲ Desa Harapan Jaya, Kec. Sei Lapan, Langkat - 20857
 ☎ -
 ☎ -
 □ Kelapa Sawit = 761,88 Ha
 ● 15
 © T.J.Totari
 ☎ Manager
 ♣ PT. ANUGRAH LANGKAT MAKMUR
 △ Jl. Sei Deli No.14-16 Medan - 20114
 ○ 061-4522421
 • 061-4527846
- ♣ Tara Bintang Nusa
 ▲ Desa Tangkahan Durian, Kec. Babalan, Langkat
 ☎ -
 ☎ -
 □ Kelapa Sawit = 360 Ha
 ● 84
 © Ir. Karim Kembaren
 ☎ Manager
 ♣ PT. TARA BINTANG NUSA
 △ Jl. Sultan Iskandar Muda No. 29 Medan - 21254
 ○ 061 - 4526021
 • -
- ♣ Tambunan B
 ▲ Desa Perkebunan Tambunan B, Kec. Salapian, Langkat
 ☎ -
 ☎ -
 □ Kelapa Sawit = 356,24 Ha
 ● 253
 © Jumingin
 ☎ Humas
 ♣ PT. KINAR LAPIGA
 △ Jl. Sultan Iskandar Muda No. 29 Medan - 21254
 ○ 061 - 4526021
 • -
- ♣ Betinga
 ▲ Desa Kuta Parit, Kec. Selesai, Langkat - 20762
 ☎ -
 ☎ -
 □ Kakao = 262,96 Ha
 ● 32
 © -
 ☎ -
 ♣ PT. HASFARM SUKOKULON
 △ Desa Kuta Parit, Kec. Selesai, Langkat - 20762
 ○ 08126351767 (hp)
 • -
- ♣ Bukit Mas Sawit Subur
 ▲ Desa Pantai Buaya, Kec. Besitang, Langkat
 ☎ -
 ☎ -
 □ Kelapa Sawit = 294 Ha
 ● 22
 © Julianus Bangun
 ☎ Humas
 ♣ PT. BUKIT MAS SAWIT SUBUR
 △ Jl. Sultan Iskandar Muda No. 29 Medan - 21254
 ○ 061 - 4526021
 • -
- ♣ Prima Usaha Mandiri
 ▲ Desa Sei Serdang, Kec. Batang Serangan, Langkat
 ☎ -
 ☎ -
 □ Kelapa Sawit = 457,03 Ha
 ● 58
 © Ir. Kahirun Nur
 ☎ Manager
 ♣ PT. PRIMA USAHA MANDIRI
 △ Jl. Thamrin No. 26 Medan
 ○ 061 - 4550055
 • -

- | | |
|--|--|
| ♣ Air Bening | ♣ Perapen |
| ▲ Desa Air Bening, Kec. Pangkalan Susu, Langkat | ▲ Desa Perapen, Kec. Pangkalan Susu, Langkat |
| ⊖ - | ⊖ - |
| ≡ - | ≡ - |
| □ Kelapa Sawit = 187 Ha | □ Kelapa Sawit = 1565,6 Ha |
| Ⓢ 40 | ● 326 |
| ⊙ - | ⊙ - |
| ⊖ - | ⊖ - |
| ♠ PT. CIPTA TUNGGAL ASRI | ♠ PT. PERAPEN |
| △ Jl. Asia No. 190 Medan | △ Jl.Ir. H. Juanda No. 5/54 Kuala Simpong |
| ○ 061 - 7362854 | ○ 0641 - 31350 |
| • - | • - |
| ♣ Sawit Seberang | ♣ Padang Brahrang |
| ▲ Emplasmen Sawit Seberang, Desa Sawit Seberang, Langkat - 20852 | ▲ Desa Padang Brahrang, Kec. Selesai, Langkat - 20762 |
| ⊖ 061-6625171 | ⊖ - |
| ≡ - | ≡ - |
| □ Kelapa Sawit = 8240,72 Ha | □ Kelapa Sawit = 1699,70 Ha |
| Ⓢ 1345 | ● 469 |
| ⊙ H. Surip | ⊙ Ir. TM. Silalahi |
| ⊖ Administratur | ⊖ Administratur |
| ♠ PTP. NUSANTARA II | ♠ PTP. NUSANTARA II |
| △ Desa Buntu Bedimbar, Kec. Tanjung Morawa, Deli Serdang | △ Desa Buntu Bedimbar, Kec. Tanjung Morawa, Deli Serdang |
| ○ 061-7940055 | ○ 061-7940055 |
| • 061-7940233 | • 061-7940233 |
| ♣ Basilam | ♣ PG. Kuala Madu |
| ▲ Desa Basilam, Kec. Wampu, Langkat - 20851 | ▲ Desa Kwala Begumit, Kec. Stabat, Langkat |
| ⊖ - | ⊖ - |
| ≡ - | ≡ - |
| □ Karet = 1789,13 Ha | □ - (Pabrik Gula) |
| Ⓢ 572 | ● 574 |
| ⊙ Ir. Eddy H. Mochtar | ⊙ Ir. Hari Subagio |
| ⊖ Administratur | ⊖ Administratur |
| ♠ PTP. NUSANTARA II | ♠ PTP. NUSANTARA II |
| △ Desa Buntu Bedimbar, Kec. Tanjung Morawa, Deli Serdang | △ Desa Buntu Bedimbar, Kec. Tanjung Morawa, Deli Serdang |
| ○ 061-7940055 | ○ 061-7940055 |
| • 061-7940233 | • 061-7940233 |

♣ Maryke
▲ Desa Maryke, Kec. Salapian, Langkat - 20773

☎ 061-6627126

☎ -

□ Kakao = 1649,89 Ha

€

© AN. Siregar

☎ Administratur

♣ PTP. NUSANTARA II

△ Desa Buntu Bedimbar, Kec. Tanjung Morawa,
Deli Serdang

○ 061-7940055

• 061-7940233

♣ Kwala Sawit

▲ Desa Namo Sialang, ec. Batang serangan,
Langkat

☎ -

☎ -

□ Kelapa Sawit = 8876,22 Ha

€ 1414

© Ir. HS. Simanjuntak

☎ Administratur

♣ PTP. NUSANTARA II

△ Desa Buntu Bedimbar, Kec. Tanjung Morawa,
Deli Serdang

○ 061-7940055

• 061-7940233

♣ Tanjung Keliling

▲ Desa Tanjung Keliling, Kec. Salapian, Langkat -
20773

☎ -

☎ -

□ Karet = 2980 Ha , Kelapa Sawit = 335 Ha

€ 884

© Ir. W. Sasongko MM.

☎ Administratur

♣ PTP. NUSANTARA II

△ Desa Buntu Bedimbar, Kec. Tanjung Morawa,
Deli Serdang

○ 061-7940055

• 061-7940233

♣ Air Tenang

▲ Desa Kwala Musam, Kec. Batang Serangan,
Langkat - 20352

☎ -

☎ -

□ Karet = 1293,70 Ha

Kelapa Sawit = 1133,34 Ha

€ 593

© Ir. Suparman

☎ Administratur

♣ PTP. NUSANTARA II

△ Desa Buntu Bedimbar, Kec. Tanjung Morawa,
Deli Serdang

○ 061-7940055

• 061-7940233

♣ Bekiun

▲ Desa Bekiun, Kec. Kuala, Langkat - 20772

☎ -

☎ -

□ Kelapa Sawit = 2793,21

€ 408

© Ir. Alfi Syahrin

☎ Administratur

♣ PTP. NUSANTARA II

△ Desa Buntu Bedimbar, Kec. Tanjung Morawa,
Deli Serdang

○ 061-7940055

• 061-7940233

♣ Gohor Lama

▲ Desa Gohor Lama, Kec. Wampu, Langkat -
20851

☎ 061-6625173

☎ -

□ Karet = 888,93 Ha , Kelapa Sawit = 6333,22 Ha

€ 1423

© Ir. Abdul Mukti Nst.

☎ Administratur

♣ PTP. NUSANTARA II

△ Desa Buntu Bedimbar, Kec. Tanjung Morawa,
Deli Serdang

○ 061-7940055

• 061-7940233

- ♣ Tanjung Jati
 ▲ Jl. Jend. Sudirman No.1 Tanjung Jati, Kec. Binjai, Langkat - 20761
 ☎ 061-8821648
 ≡ -
 □ Kelapa Sawit = 608,29 Ha
 ● 679
 © Drs. HTM. Ichsan Al Rasyid
 ☎ Administratur
 ♠ PTP. NUSANTARA II
 △ Desa Buntu Bedimbar, Kec. Tanjung Morawa, Deli Serdang
 ○ 061-7940055
 • 061-7940233
- ♣ Batang Serangan
 ▲ Desa Batang Serangan, Kec. Batang Serangan, Langkat - 20852
 ☎ 061-6627283
 ≡ -
 □ Karet = 1840,56 Ha , Tebu = 85 Ha
 Kelapa Sawit = 896,41 Ha
 ● -
 © -
 ☎ Administratur
 ♠ PTP. NUSANTARA II
 △ Desa Buntu Bedimbar, Kec. Tanjung Morawa, Deli Serdang
 ○ 061-7940055
 • 061-7940233
- ♣ Sawit Langkat
 ▲ Desa Tebing Tanjung Selamat, Kec. Padang Tualang, Langkat - 20852
 ☎ 061-8911474
 ≡ 061-8911474
 □ Kelapa Sawit = 6016 Ha
 ● 2361
 © Ir. H.R. Purba
 ☎ Manager Unit
 ♠ PTP NUSANTARA IV
 △ Jl. Letjend. Suprpto No.2 Medan - 20151
 ○ 061-4158274
 • 061-4150965
- ♣ Sawit Hulu
 ▲ Desa Sawit Hulu, Kec. Sawit Seberang, Langkat - 20852
 ☎ -
 ≡ -
 □ Kelapa Sawit = 9655,34 Ha
 ● 1451
 © Ir. Johansen Purba
 ☎ Administratur
 ♠ PTP. NUSANTARA II
 △ Desa Buntu Bedimbar, Kec. Tanjung Morawa, Deli Serdang
 ○ 061-7940055
 • 061-7940233
- ♣ Bukit Lawang
 ▲ Desa Bukit Lawang, Kec. Bahorok, Langkat
 ☎ -
 ≡ -
 □ Kelapa Sawit = 631,43 Ha
 Karet = 601,95 Ha , Kakao = 189,69 Ha
 ● 315
 © Ir. Kosmas Batubara
 ☎ Administratur
 ♠ PTP. NUSANTARA II
 △ Desa Buntu Bedimbar, Kec. Tanjung Morawa, Deli Serdang
 ○ 061-7940055
 • 061-7940233

<http://sumut.bps.go.id>

Kabupaten MADINA

- | | |
|---|--|
| ♣ Sinunukan | ♣ Gruti |
| ▲ Desa Sinunukan, Kec. Batahan, Madina | ▲ Desa Sinunukan, Kec. Natal Batahan, Madina |
| ⊖ - | ⊖ - |
| ≡ - | ≡ - |
| □ | □ Kelapa Sawit = 850 Ha |
| ● 38 | ● 65 |
| ⊙ Harun | ⊙ Drs. Alson Simarmata |
| ⊖ Manajer | ⊖ Manager |
| ♠ PT. SAGONAULI | ♠ PT. GRUTI LESTARI PRATAMA |
| △ Jl. Glugur No. 38 Medan | △ Jl. Jend. A. Yani No. 96 Medan - 20111 |
| ○ 061-4150935 | ○ 061-4159988 |
| • - | • 061-4150155 |
| ♣ Patiluban | ♣ Rimba Mujur Mahkota |
| ▲ Desa Kebun Patiluban, Kec.Natal, Madina | ▲ Desa Sikara - kara, Kec. Natal, Madina |
| ⊖ - | ⊖ - |
| ≡ - | ≡ - |
| □ Kelapa Sawit = 1550 Ha | □ Karet = 4597,2 Ha |
| ● 81 | ● |
| ⊙ Abdul Mutalib Pane | ⊙ Tiras |
| ⊖ Administratur | ⊖ Administratur |
| ♠ PERUSAHAAN DAERAH PERKEBUNAN | ♠ PT. RIMBA MUJUR MAHKOTA |
| △ Jl.Jamin Ginting Km.13 No.45 Medan | △ Jl. Palang Merah No. 15 EFGH Medan - 20151 |
| ○ 061 - 8364468 | ○ 061 - 4523188 |
| • 061 - 8364460 | • 061 - 4512768 |
| ♣ Simpang Gambir | ♣ |
| ▲ Desa Kebun Simpang Gambir, Kec. Lingga Bayu, Madina | ▲ |
| ⊖ - | ⊖ |
| ≡ - | ≡ |
| □ Kelapa Sawit = 1407,50 Ha | □ |
| ● 134 | ● |
| ⊙ Darwin Sembiring | ⊙ |
| ⊖ Manager | ⊖ |
| ♠ PERUSAHAAN DAERAH PERKEBUNAN | ♠ |
| △ Jl. Letjend. Jamin Ginting No. 45 Medan | △ |
| ○ 061 - 8364468 | ○ |
| • 061 - 8364460 | • |

Kota MEDAN

- ♣ Pastima
- ▲ Jl. Sigura - Gura, Desa Marjandi Aceh - 21274
- ⊖ -
- ≡ -
- Kelapa Sawit = 326 Ha
- 43
- ⊙ Ir. Edy Situmorang
- ⊖ Manager
- ♣ PT. PASTIMA
- △ Jl. Sekip Medan
- -
- -

<http://sumut.bps.go.id>

Kabupaten NIAS

- ♣ Toyolawa
- ▲ Desa Hiligawolo, Kec. Lahewa, Nias - 22815
- ⊖ -
- ≡ -
-
- 165
- ⊙ Y. Zebua
- ⊖ Direktur
- ♣ PT. SEDAR ABADI JAYA
- △ Jl. Kelapa No. 58 Gunung Sitoli - 22815
- 0639 - 21717
- -

<http://sumut.bps.go.id>

Kabupaten PAK PAK BHARAT

- ♣ Tunggal Menara Jaya
- ▲ Desa Siempat Rube I, Kec. Kerajaan, Kab. Pakpak Bharat
- ⊖ -
- ≡ -
- Kopi = 400 Ha
- 24
- © K. Silalahi
- ⊖ Manager
- ♣ PT. AGRIKOM INDONUSA ABADI
- △ Jl. Brigjend. Katamso Km.8 Medan
- 061-7030088
- -

<http://sumut.bps.go.id>

Kabupaten SIMALUNGUN

- ♣ Aek Tarum
▲ Desa Aek Tarum, Kec. Bandar Pulau
⊖ -
≡ -
□ Karet = 2717,18 Ha
● 592
⊙ J. Manurung, SE, Ak.
⊖ Manager
♣ PT. GOOD YEAR SUMATERA PLANTATION
△ Desa Dolok Merangir I, Kec. Dolok Batu Naggar, Simalungun -21155
○ 0622-64098
• 0622-64094
- ♣ Dolok Merangir
▲ Desa Dolok Merangir I, Kec. Dolok Batu Naggar, Simalungun -21155
⊖ 0622-64098
≡ 0622-64094
□
● 910
⊙ J. Manurung, SE, Ak.
⊖ Manager
♣ PT. GOOD YEAR SUMATERA PLANTATION
△ Desa Dolok Merangir I, Kec. Dolok Batu Naggar, Simalungun -21155
○ 0622-64098
• 0622-64094
- ♣ Dolok Merangir
▲ Desa Dolok Merangir I, Kec. Dolok Batu Naggar, Simalungun -21155
⊖ 0622-64098
≡ 0622-64094
□ Karet = 3686,05 Ha
● 765
⊙ J. Manurung, SE, Ak.
⊖ Manager
♣ PT. GOOD YEAR SUMATERA PLANTATION
△ Desa Dolok Merangir I, Kec. Dolok Batu Naggar, Simalungun -21155
○ 0622-64098
• 0622-64094
- ♣ Dolok Ulu
▲ Desa Dolok Ulu, Kec. Tapian Dolok
⊖ -
≡ -
□ Karet = 2681,22 Ha
● 581
⊙ J. Manurung, SE, Ak.
⊖ Manager
♣ PT. GOOD YEAR SUMATERA PLANTATION
△ Desa Dolok Merangir I, Kec. Dolok Batu Naggar, Simalungun -21155
○ 0622-64098
• 0622-64094
- ♣ Dolok Ulu
▲ Desa Dolok Ulu, Kec. Tapian Dolok, Simalungun
⊖ -
≡ -
□ Karet = 2608,70 Ha
● 621
⊙ J. Manurung, SE, Ak.
⊖ Manager
♣ PT. GOOD YEAR SUMATERA PLANTATION
△ Desa Dolok Merangir I, Kec. Dolok Batu Naggar, Simalungun -21155
○ 0622-64098
• 0622-64094
- ♣ Bahlias Estate
▲ Desa Bah LIas, Kec. Bandar, Simalungun - 21184
⊖ 0622-96847
≡ 0622-96847
□ Kelapa Sawit = 2566,89 Ha
● 334
⊙ Ir. Alex S. Kawun
⊖ Manager
♣ PT. PP. LONDON SUMATERA IND. Tbk
△ Jl. Jend. A. Yani No.2 Medan - 20111
○ 061-4532300
• 061-4513596

- ♣ Bah Bulian Estate
 ▲ Desa Bah Bulian, Kec. Raya Kahean, Simalungun - 21156
 ☎ -
 ☎ -
 □ Kelapa Sawit = 287,75 Ha , Karet = 445,52 Ha
 Kakao = 332,80 Ha
 ● 230
 ◎ Ir. Saiful Fitri
 ☎ Estate Manager
 ♣ PT. PP. LONDON SUMATERA IND. Tbk
 △ Jl. Jend. A. Yani No.2 Medan - 20111
 ○ 061-4532300
 • 061-4513596
- ♣ Bukit Maradja
 ▲ Desa Pematang Syahkuda, Kec. Gunung malela, Simalungun - 21102
 ☎ 0622-307081
 ☎ 0622-307081
 □ Karet = 3 Ha , Kakao = 2 Ha
 Kelapa Sawit = 3124 Ha
 ● 346
 ◎ T. Daud Ginting
 ☎ Manager Estate Dept.
 ♣ PT. ESTERN SUMATERA INDONESIA
 △ Jl. Imam Bonjol No. 18 Gedung Bank Sumut Lt 7 Medan - 20152
 ○ 061-4152043
 • 061-4520908
- ♣ Lestari
 ▲ Desa (Nagori) Dusun Pengkolan, Kec. Bosar Maligas, Simalungun - 21183
 ☎ -
 ☎ -
 □ Karet = 399,39 Ha , Kelapa Sawit = 736,61 Ha
 ● 251
 ◎ Wahono
 ☎ Pimpinan
 ♣ PT. SURYA FLORA LESTARI
 △ Jl. MH Thamrin No.128 A Medan - 26214
 ○ 061 - 7360200
 • -
- ♣ Kerasaan
 ▲ Desa Kerasaan II, Kec. Pematang Bandar, Simalungun - 21186
 ☎ 0622-303090
 ☎ 0622-303090
 □ Kelapa Sawit = 2315 Ha
 ● 235
 ◎ T. Daud Ginting
 ☎ Manager Estate Dept.
 ♣ PT. KERASAAN INDONESIA
 △ Jl. Imam Bonjol No. 18 Gedung Bank Sumut Lt 7 Medan - 20152
 ○ 061-4152043
 • 061-4520908
- ♣ Dolok Merangir
 ▲ Desa Dolok Merangir I, Kec. Dolok Batu Nanggar, Simalungun - 21155
 ☎ 0622-64098
 ☎ 0622-64094
 □ Karet = 16944,63 Ha
 ● 3413
 ◎ J. Manurung SE, Ak,
 ☎ Estate Manager
 ♣ PT. GOOD YEAR SUMATERA PLANT.
 △ Desa Dolok Merangir I, Kec. Dolok Batu Nanggar, Simalungun - 21155
 ○ 0622-64098
 • 0622-64098
- ♣ Maligas (A)
 ▲ Dusun Pengkolan, Kec. Bosar Maligas, Simalungun - 21183
 ☎ 0622 - 420076
 ☎ 0622 - 435195
 □ Karet = 1456,49 Ha
 ● 337
 ◎ Bustamam Ganie
 ☎ Manager
 ♣ PT. MURIDA
 △ Dusun Pengkolan, Kec. Bosar Maligas, Simalungun - 21183
 ○ 0622 - 420076
 • 0622 - 435195

- ♣ Nagori Usang
▲ Desa Nagori Usang, Kec. Tapian Dolok, Simalungun
⊖ -
≡ -
□ Karet = 409,78 Ha
- ☎ 141
⊙ Kamijan Saragih
⊖ Manager
♣ PT. DJASA PUTRA
△ Jl. Pemuda Baru I No. 16 Medan - 20151
○ 061 - 4577463
• 061 - 4513120
- ♣ Bandar Betsy
▲ Desa Bandar Betsy, Kec. Bandar Hulan, Simalungun - 21155
⊖ 0622-27800
≡ 0622-27801
□ Karet = 3868,18 Ha
Kelapa Sawit = 171 Ha
☎ 19002
⊙ Ir. HK. Ginting
⊖ Administratur
♣ PTP. NUSANTARA III
△ Jl. Sei Batanghari No.2 Medan - 20112
○ 061-8452244
• 061-8455177
- ♣ Sei Mangkei
▲ Desa Sei Mangkei, Kec. Bosar Maligas, Simalungun - 21184
⊖ 0622-96131
≡ 0622-96131
□ Karet = 749,45 Ha
Kelapa Sawit = 3569,94 Ha
☎ 678
⊙ Ir. Wardin Girsang
⊖ Administratur
♣ PTP. NUSANTARA III
△ Jl. Sei Batanghari No.2 Medan - 20112
○ 061-8452244
• 061-8455177
- ♣ Bangun
▲ Jl. Asahan Km.13 P. Siantar, Desa Senio Bangun, Kec. Gunung Malela, Simalungun - 21151
⊖ 0622-307020
≡ 0622-307167
□ Karet = 1447,87 Ha
Kelapa Sawit = 1518,31 Ha
☎ 637
⊙ Ir. Yacob Siahaan
⊖ Administratur
♣ PTP. NUSANTARA III
△ Jl. Sei Batanghari No.2 Medan - 20112
○ 061-8452244
• 061-8455177
- ♣ Silau Dunia
▲ Desa Silau Dunia, Kec. Silau Kahean, Simalungun - 20602
⊖ 0621-7007340
≡ -
□ Karet = 2486,90 Ha
Kelapa Sawit = 1689,93 Ha
☎ 845
⊙ Fredrick Eddy Giri
⊖ Pj. Administratur
♣ PTP. NUSANTARA III
△ Jl. Sei Batanghari No.2 Medan - 20112
○ 061-8452244
• 061-8455177
- ♣ Marjandi
▲ Desa Marjandi, Kec. Panombeian Pane, Simalungun - 21102
⊖ 0622-25428
≡ -
□ The = 1465,44 Ha
Kelapa Sawit = 25 Ha
☎ 1367
⊙ Ir. Bambang Kartono
⊖ Manager Unit
♣ PTP. NUSANTARA IV
△ Jl. Letjend. Suprpto No.2 Medan - 20151
○ 061-4158274
• 061-4150965

- ♣ Tonduhan
▲ Emplasmen Kebun Tonduhan, Desa Tonduhan,
Kec. Tonduhan, Simalungun - 21102
☎ 0622-5631229
☎ 0622-563122108
□ Kelapa Sawit = 2310 Ha
● 371
◎ Ir. H.A.G. Nasution, MM
⊖ Manager Unit
♠ PTP. NUSANTARA IV
△ Jl. Letjend. Suprpto No.2 Medan - 20151
○ 061-4158274
• 061-4150965
- ♣ Gunung Bayu
▲ Desa Gunung Bayu, Kec. Bosar Maligas,
Simalungun - 21184
☎ 0622-96234
☎ 0622-96234
□ Kelapa Sawit = 8025 Ha
● 1398
◎ Ir. Anggiat Situmorang
⊖ Manager Unit
♠ PTP. NUSANTARA IV
△ Jl. Letjend. Suprpto No.2 Medan - 20151
○ 061-4158274
• 061-4150965
- ♣ Tinjowan Sawit I
▲ Desa Tinjowan Sawit, Kec. Ujung Padang,
Simalungun - 21184
☎ 0622-24456
☎ 0622-697553
□ Kelapa Sawit = 4440 Ha
● 947
◎ Ir. T. Simarmata
⊖ Manager Unit
♠ PTP. NUSANTARA IV
△ Jl. Letjend. Suprpto No.2 Medan - 20151
○ 061-4158274
• 061-4150965
- ♣ Marihat
▲ Desa Silampuyang, Kec. Siantar, Simalungun -
21151
☎ 0622-28771
☎ 0622-28771
□ Kelapa Sawit = 5827 Ha
● 906
◎ Ir. Samuel Purba
⊖ Manager Unit
♠ PTP. NUSANTARA IV
△ Jl. Letjend. Suprpto No.2 Medan - 20151
○ 061-4158274
• 061-4150965
- ♣ Tobasari
▲ Desa Sarimattin, Kec. Pematang Damanik,
Simalungun - 21102
☎ 0622-25446
☎ 0622-25446
□ The = 1201,90 Ha
● 1289
◎ Ir. A.E. Sinulingga
⊖ Manager Unit
♠ PTP. NUSANTARA IV
△ Jl. Letjend. Suprpto No.2 Medan - 20151
○ 061-4158274
• 061-4150965
- ♣ Tinjowan Kakao
▲ Desa Tinjowan, Kec. Ujung Padang,
Simalungun - 21187
☎ -
☎ -
□ Kakao = 2215 Ha
Kelapa Sawit = 106 Ha
Konversi = 240 Ha
● 676
◎ Ir. H.M. Zulham Audi, MM
⊖ Manager Unit
♠ PTP. NUSANTARA IV
△ Jl. Letjend. Suprpto No.2 Medan - 20151
○ 061-4158274
• 061-4150965

- ♣ Tinjowan Sawit II
 ▲ Desa Tinjowan, Kec. Ujung Padang, Simalungun - 21184
 ☎ 0622-24456
 ☎ -
 □ Kelapa Sawit = 4380 Ha
 ● 717
 © Ir. Asmah Purba
 ☎ Manager Unit
 ♣ PTP. NUSANTARA IV
 △ Jl. Letjend. Suprpto No.2 Medan - 20151
 ○ 061-4158274
 • 061-4150965
- ♣ Dolok Ilir
 ▲ Desa Dolok Tenera, Kec. Dolok Batu Nanggar, Simalungun - 21155
 ☎ 0622-64222
 ☎ -
 □ Kelapa Sawit = 7086 Ha
 ● 1244
 © Ir. Moh. Nuh Hutabarat
 ☎ Manager Unit
 ♣ PTP. NUSANTARA IV
 △ Jl. Letjend. Suprpto No.2 Medan - 20151
 ○ 061-4158274
 • 061-4150965
- ♣ Mayang
 ▲ Desa Mayang, Kec. Bosar Maligas, Simalungun - 21184
 ☎ 0622-563135
 ☎ -
 □ Kelapa Sawit = 4310 Ha
 ● 1185
 © Eddy Sediarto
 ☎ Manager Unit
 ♣ PTP. NUSANTARA IV
 △ Jl. Letjend. Suprpto No.2 Medan - 20151
 ○ 061-4158274
 • 061-4150965
- ♣ Bukit Lima
 ▲ Desa Nagori Marihat Tanjung, Kec. Bosar Maligas, Simalungun - 21184
 ☎ 0622-5632229
 ☎ 0622-5632108
 □ Kelapa Sawit = 5070 Ha
 ● 778
 © Budiono
 ☎ Manager Unit
 ♣ PTP. NUSANTARA IV
 △ Jl. Letjend. Suprpto No.2 Medan - 20151
 ○ 061-4158274
 • 061-4150965
- ♣ Sidamanik
 ▲ Desa Nagori Sidamanik, Kec. Sidamanik, Simalungun - 21102
 ☎ 0622-370054
 ☎ 0622-370054
 □ The = 1967,92 Ha
 ● 2237
 © M.A. Ghani
 ☎ Manager Unit
 ♣ PTP. NUSANTARA IV
 △ Jl. Letjend. Suprpto No.2 Medan - 20151
 ○ 061-4158274
 • 061-4150965
- ♣ Bah Birung Ulu
 ▲ Desa Birung Ulu Manriah, Kec. Sidamanik, Simalungun
 ☎ 0622-25466
 ☎ 0622-25466
 □ The = 187,16 Ha
 Kelapa Sawit = 1344,84 Ha
 ● 1063
 © H. Irwan B. Siregar
 ☎ Manager Unit
 ♣ PTP. NUSANTARA IV
 △ Jl. Letjend. Suprpto No.2 Medan - 20151
 ○ 061-4158274
 • 061-4150965

- ♣ Bah Jambi
 ▲ Desa Bah Jambi, Kec. Jawa Maraja, Simalungun - 21102
 ☎ 0622-563040
 ☎ 0622-563025
 □ Kelapa Sawit = 6970 Ha
 ● 1890
 © Ir. H.A.E. Nainggolan
 ☎ Manager Unit
 ♠ PTP. NUSANTARA IV
 △ Jl. Letjend. Suprpto No.2 Medan - 20151
 ○ 061-4158274
 • 061-4150965
- ♣ Dolok Sinumbah
 ▲ Desa Dolok Sinumbah, Kec. Huta Bayu Raja, Simalungun - 21184
 ☎ 0622-96415
 ☎ 0622-96415
 □ Kelapa Sawit = 3820 Ha
 ● 575
 © Ir. H. Muchlis Nasution
 ☎ Manager Unit
 ♠ PTP. NUSANTARA IV
 △ Jl. Letjend. Suprpto No.2 Medan - 20151
 ○ 061-4158274
 • 061-4150965
- ♣ Bah Butong
 ▲ Desa Bah Butong I, Kec. Sidamanik, Simalungun - 21102
 ☎ 0622-25617
 ☎ 0622-25617
 □ The = 1782,59 Ha
 ● 2340
 © Ir. Andi Wibisono
 ☎ Manager Unit
 ♠ PTP. NUSANTARA IV
 △ Jl. Letjend. Suprpto No.2 Medan - 20151
 ○ 061-4158274
 • 061-4150965
- ♣ Laras
 ▲ Desa Laras, Kec. Bandar Hulan, Simalungun - 21155
 ☎ 0622-340001
 ☎ 0622-340001
 □ Kelapa awit = 4025 Ha
 ● 648
 © Ir. Chairil Anwar
 ☎ Manager Unit
 ♠ PTP. NUSANTARA IV
 △ Jl. Letjend. Suprpto No.2 Medan - 20151
 ○ 061-4158274
 • 061-4150965
- ♣ Balimbingan
 ▲ Emplasmen Balimbingan, Desa Nagori Balimbingan, Kec. Tanah Jawa, Simalungun - 21102
 ☎ 0622-554218
 ☎ 0622-554218
 □ Kelapa Sawit = 3459,81 Ha
 ● 960
 © Ir. J.P. Sirait
 ☎ Manager Unit
 ♠ PTP. NUSANTARA IV
 △ Jl. Letjend. Suprpto No.2 Medan - 20151
 ○ 061-4158274
 • 061-4150965

Kabupaten SIMALUNGUN

- ♣ Aek Tarum
▲ Desa Aek Tarum, Kec. Bandar Pulau
⊖ -
≡ -
□ Karet = 2717,18 Ha
● 592
⊙ J. Manurung, SE, Ak.
⊖ Manager
♣ PT. GOOD YEAR SUMATERA PLANTATION
△ Desa Dolok Merangir I, Kec. Dolok Batu Naggar, Simalungun -21155
○ 0622-64098
• 0622-64094
- ♣ Dolok Merangir
▲ Desa Dolok Merangir I, Kec. Dolok Batu Naggar, Simalungun -21155
⊖ 0622-64098
≡ 0622-64094
□
● 910
⊙ J. Manurung, SE, Ak.
⊖ Manager
♣ PT. GOOD YEAR SUMATERA PLANTATION
△ Desa Dolok Merangir I, Kec. Dolok Batu Naggar, Simalungun -21155
○ 0622-64098
• 0622-64094
- ♣ Dolok Merangir
▲ Desa Dolok Merangir I, Kec. Dolok Batu Naggar, Simalungun -21155
⊖ 0622-64098
≡ 0622-64094
□ Karet = 3686,05 Ha
● 765
⊙ J. Manurung, SE, Ak.
⊖ Manager
♣ PT. GOOD YEAR SUMATERA PLANTATION
△ Desa Dolok Merangir I, Kec. Dolok Batu Naggar, Simalungun -21155
○ 0622-64098
• 0622-64094
- ♣ Dolok Ulu
▲ Desa Dolok Ulu, Kec. Tapian Dolok
⊖ -
≡ -
□ Karet = 2681,22 Ha
● 581
⊙ J. Manurung, SE, Ak.
⊖ Manager
♣ PT. GOOD YEAR SUMATERA PLANTATION
△ Desa Dolok Merangir I, Kec. Dolok Batu Naggar, Simalungun -21155
○ 0622-64098
• 0622-64094
- ♣ Dolok Ulu
▲ Desa Dolok Ulu, Kec. Tapian Dolok, Simalungun
⊖ -
≡ -
□ Karet = 2608,70 Ha
● 621
⊙ J. Manurung, SE, Ak.
⊖ Manager
♣ PT. GOOD YEAR SUMATERA PLANTATION
△ Desa Dolok Merangir I, Kec. Dolok Batu Naggar, Simalungun -21155
○ 0622-64098
• 0622-64094
- ♣ Bahlias Estate
▲ Desa Bah Lias, Kec. Bandar, Simalungun - 21184
⊖ 0622-96847
≡ 0622-96847
□ Kelapa Sawit = 2566,89 Ha
● 334
⊙ Ir. Alex S. Kawun
⊖ Manager
♣ PT. PP. LONDON SUMATERA IND. Tbk
△ Jl. Jend. A. Yani No.2 Medan - 20111
○ 061-4532300
• 061-4513596

- ♣ Bah Bulian Estate
 ▲ Desa Bah Bulian, Kec. Raya Kahean, Simalungun - 21156
 ☎ -
 ☎ -
 □ Kelapa Sawit = 287,75 Ha , Karet = 445,52 Ha
 Kakao = 332,80 Ha
 ● 230
 ◎ Ir. Saiful Fitri
 ☎ Estate Manager
 ♣ PT. PP. LONDON SUMATERA IND. Tbk
 △ Jl. Jend. A. Yani No.2 Medan - 20111
 ○ 061-4532300
 • 061-4513596
- ♣ Bukit Maradja
 ▲ Desa Pematang Syahkuda, Kec. Gunung malela, Simalungun - 21102
 ☎ 0622-307081
 ☎ 0622-307081
 □ Karet = 3 Ha , Kakao = 2 Ha
 Kelapa Sawit = 3124 Ha
 ● 346
 ◎ T. Daud Ginting
 ☎ Manager Estate Dept.
 ♣ PT. ESTERN SUMATERA INDONESIA
 △ Jl. Imam Bonjol No. 18 Gedung Bank Sumut Lt 7 Medan - 20152
 ○ 061-4152043
 • 061-4520908
- ♣ Lestari
 ▲ Desa (Nagori) Dusun Pengkolan, Kec. Bosar Maligas, Simalungun - 21183
 ☎ -
 ☎ -
 □ Karet = 399,39 Ha , Kelapa Sawit = 736,61 Ha
 ● 251
 ◎ Wahono
 ☎ Pimpinan
 ♣ PT. SURYA FLORA LESTARI
 △ Jl. MH Thamrin No.128 A Medan - 26214
 ○ 061 - 7360200
 • -
- ♣ Kerasaan
 ▲ Desa Kerasaan II, Kec. Pematang Bandar, Simalungun - 21186
 ☎ 0622-303090
 ☎ 0622-303090
 □ Kelapa Sawit = 2315 Ha
 ● 235
 ◎ T. Daud Ginting
 ☎ Manager Estate Dept.
 ♣ PT. KERASAAN INDONESIA
 △ Jl. Imam Bonjol No. 18 Gedung Bank Sumut Lt 7 Medan - 20152
 ○ 061-4152043
 • 061-4520908
- ♣ Dolok Merangir
 ▲ Desa Dolok Merangir I, Kec. Dolok Batu Nanggar, Simalungun - 21155
 ☎ 0622-64098
 ☎ 0622-64094
 □ Karet = 16944,63 Ha
 ● 3413
 ◎ J. Manurung SE, Ak,
 ☎ Estate Manager
 ♣ PT. GOOD YEAR SUMATERA PLANT.
 △ Desa Dolok Merangir I, Kec. Dolok Batu Nanggar, Simalungun - 21155
 ○ 0622-64098
 • 0622-64098
- ♣ Maligas (A)
 ▲ Dusun Pengkolan, Kec. Bosar Maligas, Simalungun - 21183
 ☎ 0622 - 420076
 ☎ 0622 - 435195
 □ Karet = 1456,49 Ha
 ● 337
 ◎ Bustamam Ganie
 ☎ Manager
 ♣ PT. MURIDA
 △ Dusun Pengkolan, Kec. Bosar Maligas, Simalungun - 21183
 ○ 0622 - 420076
 • 0622 - 435195

- ♣ Nagori Usang
▲ Desa Nagori Usang, Kec. Tapian Dolok, Simalungun
⊖ -
≡ -
□ Karet = 409,78 Ha
- ☎ 141
⊙ Kamijan Saragih
⊖ Manager
♣ PT. DJASA PUTRA
△ Jl. Pemuda Baru I No. 16 Medan - 20151
○ 061 - 4577463
• 061 - 4513120
- ♣ Bandar Betsy
▲ Desa Bandar Betsy, Kec. Bandar Hulan, Simalungun - 21155
⊖ 0622-27800
≡ 0622-27801
□ Karet = 3868,18 Ha
Kelapa Sawit = 171 Ha
☎ 19002
⊙ Ir. HK. Ginting
⊖ Administratur
♣ PTP. NUSANTARA III
△ Jl. Sei Batanghari No.2 Medan - 20112
○ 061-8452244
• 061-8455177
- ♣ Sei Mangkei
▲ Desa Sei Mangkei, Kec. Bosar Maligas, Simalungun - 21184
⊖ 0622-96131
≡ 0622-96131
□ Karet = 749,45 Ha
Kelapa Sawit = 3569,94 Ha
☎ 678
⊙ Ir. Wardin Girsang
⊖ Administratur
♣ PTP. NUSANTARA III
△ Jl. Sei Batanghari No.2 Medan - 20112
○ 061-8452244
• 061-8455177
- ♣ Bangun
▲ Jl. Asahan Km.13 P. Siantar, Desa Senio Bangun, Kec. Gunung Malela, Simalungun - 21151
⊖ 0622-307020
≡ 0622-307167
□ Karet = 1447,87 Ha
Kelapa Sawit = 1518,31 Ha
☎ 637
⊙ Ir. Yacob Siahaan
⊖ Administratur
♣ PTP. NUSANTARA III
△ Jl. Sei Batanghari No.2 Medan - 20112
○ 061-8452244
• 061-8455177
- ♣ Silau Dunia
▲ Desa Silau Dunia, Kec. Silau Kahean, Simalungun - 20602
⊖ 0621-7007340
≡ -
□ Karet = 2486,90 Ha
Kelapa Sawit = 1689,93 Ha
☎ 845
⊙ Fredrick Eddy Giri
⊖ Pj. Administratur
♣ PTP. NUSANTARA III
△ Jl. Sei Batanghari No.2 Medan - 20112
○ 061-8452244
• 061-8455177
- ♣ Marjandi
▲ Desa Marjandi, Kec. Panombeian Pane, Simalungun - 21102
⊖ 0622-25428
≡ -
□ The = 1465,44 Ha
Kelapa Sawit = 25 Ha
☎ 1367
⊙ Ir. Bambang Kartono
⊖ Manager Unit
♣ PTP. NUSANTARA IV
△ Jl. Letjend. Suprpto No.2 Medan - 20151
○ 061-4158274
• 061-4150965

- ♣ Tonduhan
▲ Emplasmen Kebun Tonduhan, Desa Tonduhan,
Kec. Tonduhan, Simalungun - 21102
☎ 0622-5631229
☎ 0622-563122108
□ Kelapa Sawit = 2310 Ha
● 371
◎ Ir. H.A.G. Nasution, MM
⊖ Manager Unit
♠ PTP. NUSANTARA IV
△ Jl. Letjend. Suprpto No.2 Medan - 20151
○ 061-4158274
• 061-4150965
- ♣ Gunung Bayu
▲ Desa Gunung Bayu, Kec. Bosar Maligas,
Simalungun - 21184
☎ 0622-96234
☎ 0622-96234
□ Kelapa Sawit = 8025 Ha
● 1398
◎ Ir. Anggiat Situmorang
⊖ Manager Unit
♠ PTP. NUSANTARA IV
△ Jl. Letjend. Suprpto No.2 Medan - 20151
○ 061-4158274
• 061-4150965
- ♣ Tinjowan Sawit I
▲ Desa Tinjowan Sawit, Kec. Ujung Padang,
Simalungun - 21184
☎ 0622-24456
☎ 0622-697553
□ Kelapa Sawit = 4440 Ha
● 947
◎ Ir. T. Simarmata
⊖ Manager Unit
♠ PTP. NUSANTARA IV
△ Jl. Letjend. Suprpto No.2 Medan - 20151
○ 061-4158274
• 061-4150965
- ♣ Marihat
▲ Desa Silampuyang, Kec. Siantar, Simalungun -
21151
☎ 0622-28771
☎ 0622-28771
□ Kelapa Sawit = 5827 Ha
● 906
◎ Ir. Samuel Purba
⊖ Manager Unit
♠ PTP. NUSANTARA IV
△ Jl. Letjend. Suprpto No.2 Medan - 20151
○ 061-4158274
• 061-4150965
- ♣ Tobasari
▲ Desa Sarimattin, Kec. Pematang Damanik,
Simalungun - 21102
☎ 0622-25446
☎ 0622-25446
□ The = 1201,90 Ha
● 1289
◎ Ir. A.E. Sinulingga
⊖ Manager Unit
♠ PTP. NUSANTARA IV
△ Jl. Letjend. Suprpto No.2 Medan - 20151
○ 061-4158274
• 061-4150965
- ♣ Tinjowan Kakao
▲ Desa Tinjowan, Kec. Ujung Padang,
Simalungun - 21187
☎ -
☎ -
□ Kakao = 2215 Ha
Kelapa Sawit = 106 Ha
Konversi = 240 Ha
● 676
◎ Ir. H.M. Zulham Audi, MM
⊖ Manager Unit
♠ PTP. NUSANTARA IV
△ Jl. Letjend. Suprpto No.2 Medan - 20151
○ 061-4158274
• 061-4150965

- ♣ Tinjowan Sawit II
 ▲ Desa Tinjowan, Kec. Ujung Padang, Simalungun - 21184
 ☎ 0622-24456
 ☎ -
 □ Kelapa Sawit = 4380 Ha
 ● 717
 © Ir. Asmah Purba
 ☎ Manager Unit
 ♣ PTP. NUSANTARA IV
 △ Jl. Letjend. Suprpto No.2 Medan - 20151
 ○ 061-4158274
 • 061-4150965
- ♣ Dolok Ilir
 ▲ Desa Dolok Tenera, Kec. Dolok Batu Nanggar, Simalungun - 21155
 ☎ 0622-64222
 ☎ -
 □ Kelapa Sawit = 7086 Ha
 ● 1244
 © Ir. Moh. Nuh Hutabarat
 ☎ Manager Unit
 ♣ PTP. NUSANTARA IV
 △ Jl. Letjend. Suprpto No.2 Medan - 20151
 ○ 061-4158274
 • 061-4150965
- ♣ Mayang
 ▲ Desa Mayang, Kec. Bosar Maligas, Simalungun - 21184
 ☎ 0622-563135
 ☎ -
 □ Kelapa Sawit = 4310 Ha
 ● 1185
 © Eddy Sediato
 ☎ Manager Unit
 ♣ PTP. NUSANTARA IV
 △ Jl. Letjend. Suprpto No.2 Medan - 20151
 ○ 061-4158274
 • 061-4150965
- ♣ Bukit Lima
 ▲ Desa Nagori Marihat Tanjung, Kec. Bosar Maligas, Simalungun - 21184
 ☎ 0622-5632229
 ☎ 0622-5632108
 □ Kelapa Sawit = 5070 Ha
 ● 778
 © Budiono
 ☎ Manager Unit
 ♣ PTP. NUSANTARA IV
 △ Jl. Letjend. Suprpto No.2 Medan - 20151
 ○ 061-4158274
 • 061-4150965
- ♣ Sidamanik
 ▲ Desa Nagori Sidamanik, Kec. Sidamanik, Simalungun - 21102
 ☎ 0622-370054
 ☎ 0622-370054
 □ The = 1967,92 Ha
 ● 2237
 © M.A. Ghani
 ☎ Manager Unit
 ♣ PTP. NUSANTARA IV
 △ Jl. Letjend. Suprpto No.2 Medan - 20151
 ○ 061-4158274
 • 061-4150965
- ♣ Bah Birung Ulu
 ▲ Desa Birung Ulu Manriah, Kec. Sidamanik, Simalungun
 ☎ 0622-25466
 ☎ 0622-25466
 □ The = 187,16 Ha
 Kelapa Sawit = 1344,84 Ha
 ● 1063
 © H. Irwan B. Siregar
 ☎ Manager Unit
 ♣ PTP. NUSANTARA IV
 △ Jl. Letjend. Suprpto No.2 Medan - 20151
 ○ 061-4158274
 • 061-4150965

- ♣ Bah Jambi
 ▲ Desa Bah Jambi, Kec. Jawa Maraja, Simalungun - 21102
 ☎ 0622-563040
 ☎ 0622-563025
 □ Kelapa Sawit = 6970 Ha
 ● 1890
 © Ir. H.A.E. Nainggolan
 ☎ Manager Unit
 ♠ PTP. NUSANTARA IV
 △ Jl. Letjend. Suprpto No.2 Medan - 20151
 ○ 061-4158274
 • 061-4150965
- ♣ Dolok Sinumbah
 ▲ Desa Dolok Sinumbah, Kec. Huta Bayu Raja, Simalungun - 21184
 ☎ 0622-96415
 ☎ 0622-96415
 □ Kelapa Sawit = 3820 Ha
 ● 575
 © Ir. H. Muchlis Nasution
 ☎ Manager Unit
 ♠ PTP. NUSANTARA IV
 △ Jl. Letjend. Suprpto No.2 Medan - 20151
 ○ 061-4158274
 • 061-4150965
- ♣ Bah Butong
 ▲ Desa Bah Butong I, Kec. Sidamanik, Simalungun - 21102
 ☎ 0622-25617
 ☎ 0622-25617
 □ The = 1782,59 Ha
 ● 2340
 © Ir. Andi Wibisono
 ☎ Manager Unit
 ♠ PTP. NUSANTARA IV
 △ Jl. Letjend. Suprpto No.2 Medan - 20151
 ○ 061-4158274
 • 061-4150965
- ♣ Laras
 ▲ Desa Laras, Kec. Bandar Hulan, Simalungun - 21155
 ☎ 0622-340001
 ☎ 0622-340001
 □ Kelapa awit = 4025 Ha
 ● 648
 © Ir. Chairil Anwar
 ☎ Manager Unit
 ♠ PTP. NUSANTARA IV
 △ Jl. Letjend. Suprpto No.2 Medan - 20151
 ○ 061-4158274
 • 061-4150965
- ♣ Balimbingan
 ▲ Emplasmen Balimbingan, Desa Nagori Balimbingan, Kec. Tanah Jawa, Simalungun - 21102
 ☎ 0622-554218
 ☎ 0622-554218
 □ Kelapa Sawit = 3459,81 Ha
 ● 960
 © Ir. J.P. Sirait
 ☎ Manager Unit
 ♠ PTP. NUSANTARA IV
 △ Jl. Letjend. Suprpto No.2 Medan - 20151
 ○ 061-4158274
 • 061-4150965

Kabupaten TAPANULI SELATAN

- | | |
|---|--|
| ♣ Nagargar | ♣ Bukit Udang |
| ▲ Desa Huta Lombang, Kec. Lubuk Barumon,
Tapanuli Selatan | ▲ Desa Ujung Padang, Kec. Hutaraja Tinggi,
Tapanuli Selatan |
| ⊖ - | ⊖ - |
| ≡ - | ≡ - |
| □ | □ |
| € 122 | ● 623 |
| ⊙ Ir. Tani Manurung | ⊙ Jahuri Triwibawanto |
| ⊖ Manager | ⊖ Manager |
| ♣ PT. DAMAI NUSA SEKAWAN | ♣ PT. DAMAI NUSA SEKAWAN |
| △ Jl. Sultan Iskandar Muda No. 107 Medan - 20154 | △ Jl. Sultan Iskandar Muda No. 107 Medan -
20154 |
| ○ 061-4577777 | ○ 061-4577777 |
| • 061-4568360 | • 061-4568360 |
| ♣ Ujung Batu | ♣ Papaso |
| ▲ Desa UjungBatu I - V, Kec. Hutaraja Tinggi,
Tapanuli Selatan | ▲ Desa Papaso, Kec. Lobo Sutam, Tapanuli
Selatan |
| ⊖ - | ⊖ - |
| ≡ - | ≡ - |
| □ | □ |
| € 153 | ● 458 |
| ⊙ Ir. Hamlet Harahap | ⊙ Ir. T. Siahaan |
| ⊖ Asisten | ⊖ Manager |
| ♣ PT. DAMAI NUSA SEKAWAN | ♣ PT. PERMATA HIJAU SAWIT |
| △ Jl. Sultan Iskandar Muda No. 107 Medan - 20154 | △ Jl. Sultan Iskandar Muda No.107 Medan |
| ○ 061-4577777 | ○ 061-4577777 |
| • 061-4568360 | • 061-4568360 |
| ♣ Portibi | ♣ Simangambat |
| ▲ Desa Portibi Jae, Kec. Padang Bolak, Tapanuli
Selatan | ▲ Desa Simangambat Julu, Kec. Simangambat,
Tapanuli Selatan - 21465 |
| ⊖ - | ⊖ - |
| ≡ - | ≡ - |
| □ Kelapa Sawit = 1300 Ha | □ Kelapa Sawit = 9136,2 Ha |
| € 300 | ● 1153 |
| ⊙ Tjandra | ⊙ - |
| ⊖ Manager | ⊖ - |
| ♣ PT. SINARLIKA PORTIBI PLANTATION | ♣ PT. EKA PENDAWA SAKTI |
| △ Jl. Perniagaan Baru No.22-26 C Medan - 20111 | △ Wisma BII Lt 7, Jl. Diponegoro No.18 Medan |
| ○ 061-4156262 | ○ 061-4537480 |
| • - | • 061-4538366 |

- | | |
|--|--|
| ♣ Langga Payung | ♣ Paya Baung |
| ▲ Desa Hutabaru Nangka, Kec. Halongonan, Tapanuli Selatan | ▲ Desa Huta Baringin, Kec. Simangambat, Tapanuli Selatan |
| ⊖ - | ⊖ - |
| ≡ - | ≡ - |
| □ Kelapa Sawit = 4977,72 Ha | □ Kelapa Sawit = 2501,85 Ha |
| Ⓢ 708 | Ⓢ 367 |
| Ⓢ Ir. Hendrik Yaga Utama | Ⓢ Ir. Sutondo |
| ⊖ Manager Estate | ⊖ Estate Manager |
| ♣ PT. TAPIAN NADENGGAN | ♣ PT. SMART Tbk |
| △ Jl. MH. Thamrin No.51 Jakarta - 10350 | △ Jl. MH. Thamrin No.51 Jakarta - 10350 |
| ○ 021-3181388 | ○ 021-3181388 |
| • 021-3181389 | • 021-3181389 |
|
 |
 |
| ♣ Aek Barumun | ♣ Aek Sigala - gala |
| ▲ Desa Ujung Gading, Kec. Barumun Tengah, Tapanuli Selatan | ▲ Desa Ujung Gading, Kec. Barumun Tengah, Tapanuli Selatan |
| ⊖ - | ⊖ - |
| ≡ - | ≡ - |
| □ Kelapa Sawit = 3651 Ha | □ Kelapa Sawit = 3710 Ha |
| Ⓢ 235 | Ⓢ 299 |
| Ⓢ - | Ⓢ - |
| ⊖ - | ⊖ - |
| ♣ PT FIRST MUJUR PLANTATION & INDUSTRY | ♣ PT FIRST MUJUR PLANTATION & INDUSTRY |
| △ Jl. DC Mahakam Blok C No.14, Kec. Medan Polonia, Medan - 20157 | △ Jl. DC Mahakam Blok C No.14, Kec. Medan Polonia, Medan - 20157 |
| ○ 061 - 7882311 | ○ 061 - 7882311 |
| • 061 - 7882177 | • 061 - 7882177 |
|
 |
 |
| ♣ Aek Kulim | ♣ Bona Huta Raja |
| ▲ Desa Marlaung, Kec. Barumun Tengah, Tapanuli Selatan | ▲ Desa Pardamean, Kec. Batang Toru, Tapanuli Selatan - 22738 |
| ⊖ - | ⊖ 0634 - 25614 |
| ≡ - | ≡ - |
| □ Kelapa Sawit = 4126 Ha | □ Kelapa Sawit = 197 |
| Ⓢ 276 | Ⓢ 75 |
| Ⓢ - | Ⓢ Dr. H. Badjora M. Siregar, DSB |
| ⊖ - | ⊖ Pemilik |
| ♣ PT FIRST MUJUR PLANTATION & INDUSTRY | ♣ PT. BONA HUTA RAJA |
| △ Jl. DC Mahakam Blok C No.14, Kec. Medan Polonia, Medan - 20157 | △ Jl. Silandit No. 5 Padang Sidempuan |
| ○ 061 - 7882311 | ○ 0634 - 25614 |
| • 061 - 7882177 | • - |

- | | |
|---|--|
| ♣ Hexasetia Sawita | ♣ Siali -ali |
| ▲ Desa Nanggulum Portibi, Kec. Portibi Jae, Tapanuli Selatan | ▲ Desa Siali - ali, Kec. Lubuk Barumon, Tapanuli Selatan |
| ☎ - | ☎ 0636 - 421711 |
| ☎ - | ☎ - |
| □ Kelapa Sawit =1101,2 Ha | □ Kelapa Sawit = 2002 Ha |
| ● 79 | ● 120 |
| © Ir. Bambang Noto B | © Ir. M. Syariful Akmal |
| ⊖ Manager | ⊖ Manager |
| ♠ PT HEXASETIA SAWITA | ♠ PT. SUMBER SAWIT MAKMUR |
| △ Jl. Garuda No. 30 Medan Sunggal - 20122 | △ Jl. Samanhudi No. 15 Medan - 20151 |
| ○ 061 - 8469274 | ○ 061 - 4538711 |
| • 061 - 8469274 | • 061 - 4518611 |
|
 | |
| ♣ Padang Malaka | ♣ Wonorejo Perdana |
| ▲ Desa Padang Malaka, Kec. Dolok Sigompulon, Tapanuli Selatan | ▲ Desa Simangambat Jae, Kec. Simangambat, Tapanuli Selatan |
| ☎ - | ☎ - |
| ☎ - | ☎ - |
| □ Kelapa Sawit = 318,95 Ha | □ Kelapa Sawit = 610 Ha |
| ● 82 | ● 47 |
| © Drs. Sutanto Omar | © - |
| ⊖ General Manager | ⊖ - |
| ♠ PT. TINDOAN BUJING | ♠ PT. WONOREJO PERDANA |
| △ Jl. Malaka No. 88 Medan | △ Desa Simangambat Jae, Kec. Simangambat, Tapanuli Selatan |
| ○ 061 - 4536338 | ○ - |
| • 061 - 4571068 | • - |

Kabupaten TAPANULI TENGAH

- ♣ Manduamas
- ▲ Desa Manduamas, Kec. Manduamas, Tapanuli Tengah
- ⊖ -
- ≡ -
- Kelapa Sawit = 5695,2 Ha
- 159
- ⊙ Ir. Benedikus HP
- ⊖ Manager
- ♣ PT. SINAR GUNUNG SAWIT RAYA
- △ Jl. Palang Merah No.15 EFGH Medan - 20151
- 061-4523188
- 061-4512769

<http://sumut.bps.go.id>

Kabupaten TOBASA

- ♣ Sibosur
- ▲ Desa Parsoburan Barat, Kec. Habinsaran, Toba
Samosir - 22383
- ⊖ 0632-21474
- ≡ 0632-21474
- The = 206,50 Ha
- 389
- ⊙ Ir. Bahrian Saragih
- ⊖ Manager Unit
- ♣ PTP NUSANTARA IV
- △ Jl. Letjend. Suprpto No.2 Medan - 20151
- 061-4158274
- 061-4150965

<http://sumut.bps.go.id>