

STATISTIK DAERAH KECAMATAN BABAT 2014



Badan Pusat Statistik Kabupaten Lamongan

**STATISTIK DAERAH
KECAMATAN BABAT
2014**

<https://lamongankab.bps.go.id>

STATISTIK DAERAH KECAMATAN BABAT 2014

Katalog BPS : 1101002.3524.100
Ukuran Buku : 8,27 inci x 11,69 inci
Jumlah Halaman : 14 halaman

Naskah:
Koordinator Statistik Kecamatan Babat

Gambar Kulit:
Koordinator Statistik Kecamatan Babat

Diterbitkan Oleh:
Badan Pusat Statistik Kabupaten Lamongan

Dicetak Oleh :
Badan Pusat Statistik Kabupaten Lamongan

Boleh dikutip dengan menyebut sumbernya

KATA PENGANTAR

Publikasi Statistik Daerah Kecamatan Babat 2014 diterbitkan oleh Badan Pusat Statistik Kabupaten Lamongan berisi berbagai data dan informasi terpilih seputar Kecamatan Babat yang dianalisis secara sederhana untuk membantu pengguna data memahami perkembangan pembangunan serta potensi yang ada di Kecamatan Babat.

Publikasi Statistik Daerah Kecamatan Babat 2014 diterbitkan untuk melengkapi publikasi-publikasi statistik yang sudah terbit secara rutin setiap tahun. Berbeda dengan publikasi-publikasi yang sudah ada, publikasi ini lebih menekankan pada analisis.

Materi yang disajikan dalam Statistik Daerah Kecamatan Babat 2014 memuat berbagai informasi/indikator terpilih yang terkait dengan pembangunan di berbagai sektor di Kecamatan Babat dan diharapkan dapat menjadi bahan rujukan/kajian dalam perencanaan dan evaluasi kegiatan pembangunan.

Kritik dan saran konstruktif berbagai pihak kami harapkan untuk penyempurnaan penerbitan mendatang. Semoga publikasi ini mampu memenuhi tuntutan kebutuhan data statistik, baik oleh instansi/dinas pemerintah, swasta, kalangan akademisi maupun masyarakat luas.

Babat, Nopember 2014

Koordinator Statistik
Kecamatan Babat

ZUNEFI
NIP. 19760807 200112 1 003

DAFTAR ISI

Halaman Judul	i
Kata Pengantar	iii
Daftar Isi.....	iv
I. Pemerintahan	1
II. Penduduk.....	2
III. Pendidikan	3
IV. Kesehatan.....	4
V. Pertanian Tabama	5
VI. Peternakan	6
VII. Industri.....	7
Lampiran	8

I. PEMERINTAHAN

Gambar 1.
Jumlah Perangkat Desa
menurut Desa/Kel. dan Pendidikan

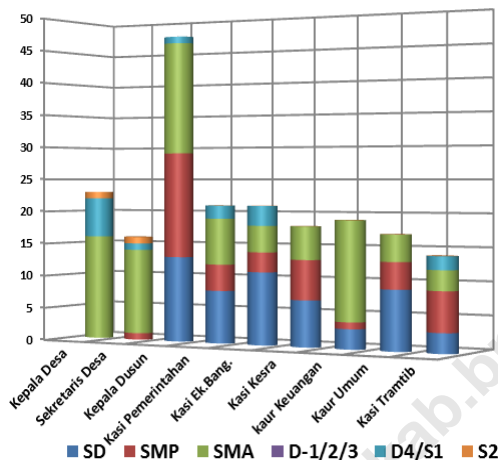

Tabel 1.
Jumlah Satuan Lingkungan Setempat
Kecamatan Babat Tahun 2013

No.	Nama Desa	Dusun	RW	RT
(1)	(2)	(3)	(4)	(5)
1	Banaran	-	7	16
2	Karangkembang	2	7	21
3	Pucakwangi	1	2	8
4	Gendongkulon	2	8	23
5	Kuripan	4	7	29
6	Bulumargi	5	5	20
7	Sambangan	2	3	9
8	Keyongan	3	6	17
9	Patihan	1	4	15
10	Datinawong	3	6	18
11	Sumurgenuk	3	4	20
12	Plaosan	1	4	16
13	Sogo	1	4	8
14	Babat	-	13	45
15	Bedahan	2	4	12
16	Truni	1	4	12
17	Trepan	2	4	12
18	Kebalanpelang	1	5	10
19	Gembong	3	8	27
20	Kebalandono	3	7	26
21	Moropelang	1	6	18
22	Tritunggal	3	6	13
23	Kebonagung	3	3	7
Kec. Babat		47	127	402

Sumber : Babat Dalam Angka 2014

Secara administrasi Kecamatan Babat terdiri dari 21 wilayah pedesaan dan 2 wilayah kelurahan. Setiap desa terbagi menjadi beberapa dusun dengan jumlah seluruhnya sebanyak 47 dusun. Setiap dusun terbagi menjadi beberapa Rukun Tetangga (RT) dengan jumlah keseluruhan sebanyak 402 RT. Selain itu ada beberapa Rukun Warga (RW) yang berada di beberapa lintas desa. Secara keseluruhan jumlah RW sebanyak 127 RW. Hanya ada 2 wilayah kelurahan di kecamatan Babat yaitu kelurahan Banaran dan kelurahan Babat.

Setiap desa dipimpin seorang Kepala Desa dimana dalam menjalankan tugasnya dibantu oleh sekretaris desa dan beberapa Kasi dan Kaur. Mayoritas pendidikan terakhir Kepala Desa di Kecamatan Babat adalah tingkat SMA sederajat. Begitu pula dengan perangkat desa lainnya yang ada di kecamatan Babat, mayoritas perangkat desa tersebut berpendidikan terakhir SMA sederajat. Total sebanyak 42,86% perangkat desa termasuk kepala desa dan sekretaris desa di kecamatan Babat berpendidikan terakhir SMA sederajat.

II. PENDUDUK

Total jumlah penduduk di kecamatan Babat tahun 2013 sebanyak 86.493 jiwa dengan jumlah penduduk laki-laki sebanyak 42.746 jiwa dan penduduk perempuan sebanyak 43.747 jiwa. Kelurahan Babat adalah kelurahan di kecamatan Babat dengan jumlah penduduk paling banyak dibandingkan dengan desa yang lain. Tercatat jumlah penduduk kelurahan Babat pada tahun 2013 sebanyak 13.664 jiwa.

Angka Sex Ratio (jumlah penduduk laki-laki dibandingkan jumlah penduduk perempuan) di setiap desa/kelurahan cukup bervariasi. Tercatat sex ratio kecamatan Babat sebesar 97,71. Dengan kata lain bahwa setiap 100 penduduk perempuan ada hampir 98 penduduk laki-laki atau berarti jumlah penduduk laki-laki di Kecamatan Babat lebih sedikit dibandingkan dengan jumlah penduduk perempuan.

Dengan luas wilayah sebesar 1,50 km² dan jumlah penduduk sebanyak 13,664 jiwa, kelurahan Babat adalah kelurahan terpadat di Kecamatan Babat yaitu dengan tingkat kepadatan penduduk sebesar 9.109 jiwa/km².

Gambar 2.
Jumlah Penduduk menurut Desa dan Jenis Kelamin - Tahun 2013

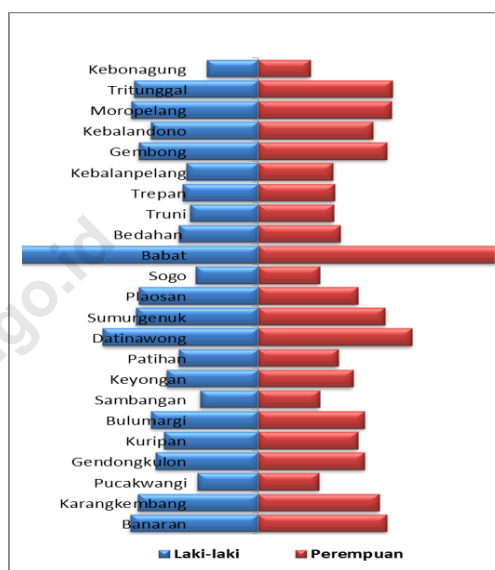

Tabel 2.
Jumlah Penduduk, Rumah Tangga dan Kepadatan Kecamatan Babat Tahun 2013

No.	Desa/Kel.	Luas (km ²)	Pen- duduk	Ruta	Kepa- datan	Rata ² per Ruta
(1)	(2)	(3)	(4)	(5)	(6)	(7)
1	Banaran	1,55	4.360	1.324	2.813	3
2	Karangkembang	2,30	4.086	1.053	1.777	4
3	Pucakwangi	1,90	2.057	544	1.083	4
4	Gendongkulon	3,07	3.542	1.184	1.154	3
5	Kuripan	4,15	3.275	1.242	789	3
6	Bulumargi	6,37	3.625	982	569	4
7	Sambangan	2,74	2.021	510	738	4
8	Keyongan	2,85	3.156	712	1.107	4
9	Patihan	3,56	2.702	628	759	4
10	Datinawong	2,92	5.251	1.394	1.798	4
11	Sumurgenuk	3,86	4.223	1.047	1.094	4
12	Plaosan	2,16	3.698	940	1.712	4
13	Sogo	1,60	2.091	573	1.307	4
14	Babat	1,50	13.664	3.784	9.109	4
15	Bedahan	1,42	2.735	689	1.926	4
16	Truni	1,33	2.434	475	1.830	5
17	Trepan	1,88	2.568	609	1.366	4
18	Kebalanpelang	5,10	2.481	650	486	4
19	Gembong	2,85	4.214	1.032	1.479	4
20	Kebalandono	3,73	3.763	947	1.009	4
21	Moropelang	2,24	4.411	1.116	1.969	4
22	Tritunggal	2,49	4.389	973	1.763	5
23	Kebonagung	1,53	1.747	475	1.142	4
Kec. Babat		63,10	86.493	22.883	1.371	4

Sumber : Babat Dalam Angka 2014

III. PENDIDIKAN

Gambar 3.
Jumlah Lembaga Pendidikan
Kecamatan Babat - Tahun 2013

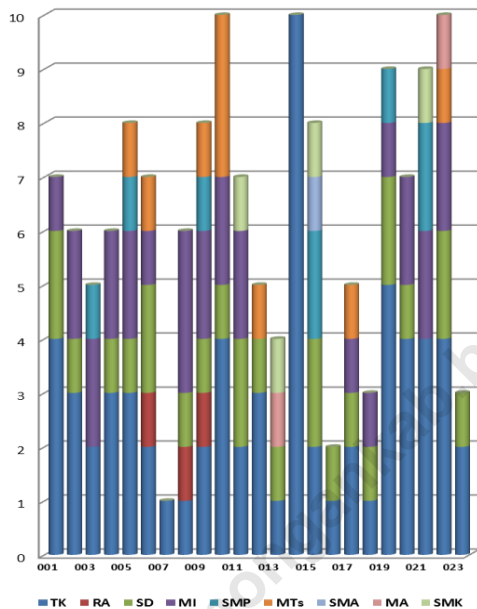

Tabel 3.

Jumlah Sekolah, Murid, Guru dan Rasio
Kecamatan Babat - Tahun 2013

Uraian		Tingkat Sekolah						
		SD	MI	SMP	MTs	SMA	MA	SMK
Jumlah	Sekolah	33	32	10	10	4	5	6
	Murid	4.199	4.372	2.953	2.273	1.725	1.438	1.928
	Guru	371	398	275	259	176	190	204
Rasio Murid terhadap	Sekolah	127	137	295	227	431	288	321
	Guru	11	11	11	9	10	8	9

Sumber : Babat Dalam Angka 2014

Salah satu tujuan pembangunan adalah menciptakan manusia Indonesia yang berkualitas. Untuk mencapai tujuan tersebut perlu dukungan yang memadai baik dari segi sarana maupun prasarana.

Jumlah lembaga pendidikan di kecamatan Babat cukup merata. Hampir setiap desa di kecamatan Babat memiliki fasilitas pendidikan minimal setingkat TK dan SD. Total ada 71 unit TK sederajat dan 65 unit SD sederajat baik swasta maupun negeri yang tersebar di kecamatan Babat. Jumlah fasilitas pendidikan paling banyak dapat dijumpai di kelurahan Babat dengan jumlah total lembaga pendidikan sebanyak 32 unit mulai tingkat TK sederajat sampai dengan SMA sederajat.

Pada Tabel 3 dapat diketahui bahwa didalam tingkat pendidikan Sekolah Dasar (SD), perbandingan jumlah murid SD terhadap guru SD sebesar 11 yang berarti bahwa 1 guru SD di Kecamatan Babat mengajar sebanyak 11 siswa SD. Sedangkan perbandingan murid SD terhadap sekolah SD adalah sebesar 127 yang berarti bahwa 1 lembaga SD mampu menampung murid SD sebanyak 127 siswa.

IV. KESEHATAN

Salah satu indikator untuk mengukur keberhasilan pembangunan manusia adalah kualitas kesehatan masyarakat. Faktor yang mempunyai peranan penting dalam meningkatkan kualitas kesehatan masyarakat adalah program yang dilaksanakan dan sarana yang tersedia.

Di Kecamatan Babat ada beberapa jenis sarana kesehatan telah tersedia walaupun dengan jumlah yang bervariasi. Jumlah sarana kesehatan Posyandu di Kecamatan Babat paling banyak dibandingkan dengan jumlah sarana kesehatan yang lain yaitu sebanyak 104 unit.

Salah satu program untuk menciptakan keluarga kecil sejahtera adalah Keluarga Berencana (KB) dengan salah satu tujuannya merencanakan kehamilan dengan cara penggunaan alat/cara kontrasepsi yang sarannya Pasangan Usia Subur. Alat kontrasepsi yang paling banyak digunakan adalah suntik. Tercatat sebanyak 56,03% pasangan di Kecamatan Babat pada tahun 2013 menggunakan alat kontrasepsi suntik.

Gambar 4.
Jumlah Sarana Kesehatan
Kecamatan Babat - Tahun 2013

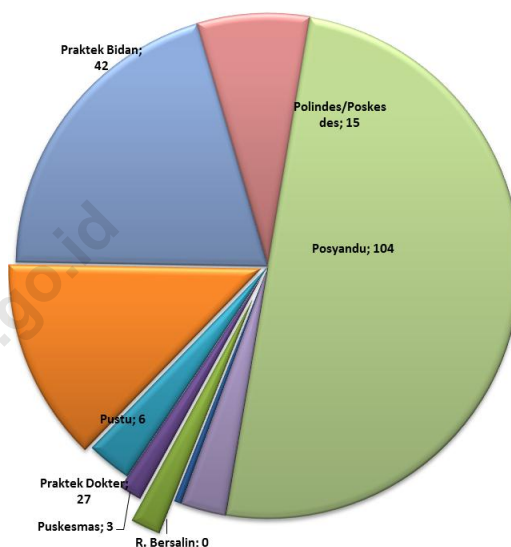

Tabel 4.
Jumlah PUS dan Peserta KB Aktif
Kecamatan Babat - Tahun 2013

Uraian		Jumlah	%
Pasangan Usia Subur (PUS)	Seluruhnya	16.374	100,00
	Peserta KB	12.969	79,20
Alat/Cara Kontrasepsi	IUD	701	5,41
	Pil	3.950	30,46
	MOP/MOW	306	2,36
	Suntik	7.267	56,03
	Implat	732	5,64
	Lainnya	13	0,10
Jumlah		12.969	100,00

Sumber : Babat Dalam Angka 2014

V. PERTANIAN TABAMA

Gambar 5.
Persentase Luas Lahan & Penggunaannya
Kecamatan Babat Tahun 2013 (%)

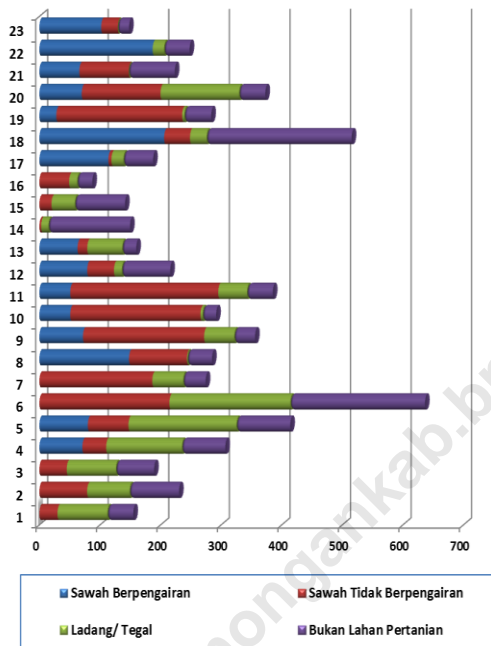

Tabel 5.
Produksi Tanaman Bahan Makanan
Kecamatan Babat - Tahun 2013 (ton)

No	Nama Desa	Padi (GKG)	Jagung	Kc. Kedelai	Kc. Hijau	Shorgum	Ubi Jalar
1	Banaran	595,2	71,5	1,3	-	-	-
2	Karangkembang	774,7	532,0	-	-	-	-
3	Pucakwangi	720,0	336,0	-	1,4	-	-
4	Gendongkulon	1.346,4	632,8	-	15,4	-	-
5	Kuripan	4.849,0	1.510,5	-	7,0	-	2,8
6	Bulumargi	3.555,5	1.806,9	113,1	7,0	165,0	-
7	Sambangan	3.198,0	22,8	-	-	1.581,2	-
8	Keyongan	2.494,8	56,0	-	-	67,0	-
9	Patihan	3.583,6	1.533,3	1,3	-	1.567,8	-
10	Datinawong	3.568,5	1.965,6	-	14,0	330,0	-
11	Sumurgenuk	4.891,8	1.145,7	-	-	-	-
12	Plaosan	760,5	140,0	-	-	-	-
13	Sogo	1.201,2	274,4	-	4,2	-	-
14	Babat	-	-	-	-	-	-
15	Bedahan	186,0	363,0	-	-	-	-
16	Truni	528,0	142,5	-	-	-	-
17	Trepan	1.564,2	655,5	-	-	-	-
18	Kebalanpelang	3.189,2	142,5	-	-	-	-
19	Gembong	3.159,0	85,5	-	-	-	-
20	Kebalandono	1.690,0	399,0	-	-	-	-
21	Moropelang	1.556,1	140,0	-	-	-	-
22	Tritunggal	2.842,4	969,0	-	-	13,4	-
23	Kebonagung	1.689,6	684,0	67,6	-	132,0	-
Kec. Babat		47.943,70	13.608,50	183,30	49,00	3.856,40	2,80

Sumber : Babat Dalam Angka 2014

Ketersediaan bahan makanan sangat penting untuk menciptakan ketahanan pangan suatu wilayah. Untuk itu diperlukan produksi tanaman bahan makanan yang memadai. Variabel yang sangat mempengaruhi besaran produksi adalah luas lahan pertanian dan rata-rata produksi per hektar komoditas tersebut. Di kecamatan ini 74,37 persen dari seluruh luas kecamatan digunakan sebagai lahan pertanian dengan rincian sebanyak 22,17 persen merupakan lahan sawah berpengairan, 32,63 persen berupa lahan sawah tidak berpengairan dan 19,57 persen adalah ladang/tegal.

Ada beberapa produksi tanaman bahan makanan yang dihasilkan di kecamatan ini. Untuk keenam komoditi tanaman bahan makanan yang ditampilkan pada tabel 5, produksi padi paling banyak dihasilkan di kecamatan Babat dibandingkan dengan komoditas bahan makanan yang lain. Total produksi tanaman padi selama tahun 2013 sebanyak 47.943,70 ton dengan desa Sumurgenuk adalah desa dengan penghasil padi terbanyak di kecamatan Babat pada tahun 2013.

VI. PETERNAKAN

Kebutuhan protein hewani bisa diperoleh dari daging yang dihasilkan oleh ternak besar, ternak kecil, dan unggas, maupun produksi turunannya. Khusus ternak besar selain penghasil daging, juga bisa dimanfaatkan tenaganya untuk alat transportasi, maupun untuk mengolah lahan pertanian. Populasi ternak besar meliputi ternak sapi potong, kerbau, kambing, domba dan kuda. Populasi ternak besar yang paling banyak di kecamatan Babat adalah populasi kambing yaitu sebanyak 7.237 ekor. Tidak hanya kambing di kecamatan Babat juga terdapat ternak sapi potong, domba dan kuda. Secara berturut-turut jumlah populasi ketiga ternak tersebut sebanyak 3.315 ekor, 2.990 ekor dan 27 ekor.

Selain populasi ternak besar, jumlah populasi unggas di kecamatan Babat juga cukup banyak. Dari Tabel 6 dapat dilihat jumlah unggas di kecamatan Babat sebanyak 700.511 ekor dengan rincian populasi ayam buras sebanyak 87.695 ekor, populasi ayam pedaging sebanyak 604.998 ekor, populasi ayam petelur sebanyak 2.530 ekor, populasi itik/itik manila sebanyak 5.288 ekor.

Gambar 6.
Populasi Ternak Besar dan Kecil - 2013 (ekor)

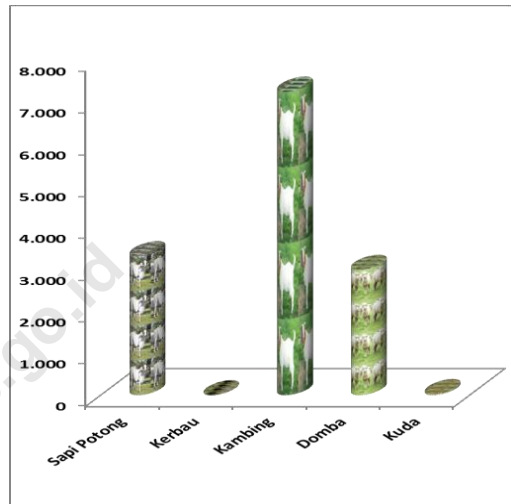

Tabel 6.
Populasi Unggas
Kecamatan Babat Tahun 2013

No.	Nama Desa	Ayam Buras	Ayam Pedaging	Ayam Petelur	Itik/Itik Manila
(1)	(2)	(3)	(4)	(5)	(6)
1	Banaran	2.375	-	-	81
2	Karangkembang	4.551	-	-	85
3	Pucakwangi	4.553	604.998	-	101
4	Gendongkulon	4.713	-	-	187
5	Kuripan	5.109	-	2.530	101
6	Bulumargi	5.453	-	-	220
7	Sambangan	4.490	-	-	108
8	Keyongan	3.726	-	-	192
9	Patihan	3.463	-	-	296
10	Datinawong	5.721	-	-	534
11	Sumurgenuk	4.858	-	-	329
12	Plaosan	3.060	-	-	253
13	Sogo	2.733	-	-	148
14	Babat	3.326	-	-	127
15	Bedahan	2.309	-	-	164
16	Truni	4.346	-	-	443
17	Trepan	3.879	-	-	388
18	Kebalanpelang	2.946	-	-	408
19	Gembong	3.284	-	-	360
20	Kebalandono	3.901	-	-	320
21	Moropelang	3.402	-	-	166
22	Tritunggal	2.633	-	-	139
23	Kebonagung	2.864	-	-	138
	Kec. Babat	87.695	604.998	2.530	5.288

Sumber : Babat Dalam Angka 2014

VII. INDUSTRI

Gambar 7.
Jumlah Industri menurut Jenis
Kecamatan Babat Tahun 2013

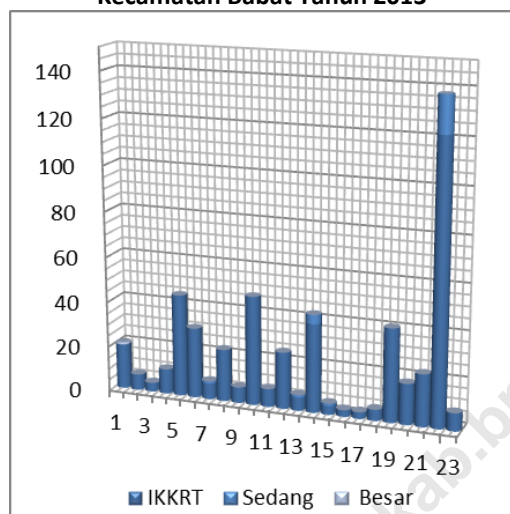

Tabel 7.
Jumlah IKKRT menurut Jenis Kegiatan
Kecamatan Babat Tahun 2013

No.	Nama Desa	Kulit	Kayu	Logam	Anyaman	Gerbak	Kain/Tenun	Makanan/Minuman	Lainnya	Jumlah
(1)	(2)	(3)	(4)	(5)	(6)	(7)	(8)	(9)	(10)	(11)
1	Banaran	-	2	-	-	-	-	18	-	20
2	Karangsembang	-	-	-	-	-	-	4	3	7
3	Pucakwangi	-	1	-	-	-	-	2	1	4
4	Gondongkulon	-	5	-	-	-	-	3	3	11
5	Kuripan	-	5	-	-	-	-	37	-	45
6	Bulumargi	-	3	-	21	-	1	-	6	31
7	Sambangan	-	2	-	-	-	-	3	2	7
8	Keyongan	-	-	-	-	-	-	20	3	23
9	Patihan	-	3	-	-	-	1	-	3	7
10	Datinawong	-	3	-	-	-	1	19	25	48
11	Sumurgenuk	-	1	-	-	-	-	3	4	8
12	Plaosan	-	1	-	-	-	-	22	2	25
13	Sogo	-	-	-	-	-	1	4	1	6
14	Babat	-	3	-	-	-	4	24	8	39
15	Bedahan	-	1	-	-	-	-	2	1	4
16	Truni	-	2	-	-	-	-	-	1	3
17	Trepan	-	-	-	2	-	-	-	1	3
18	Kebalanpelang	-	1	-	-	-	-	3	1	5
19	Gembong	-	1	-	-	-	-	37	3	41
20	Kebalandono	-	1	-	-	-	1	9	7	18
21	Moropelang	-	-	2	-	-	13	7	1	23
22	Tritunggal	-	4	-	-	-	44	69	5	122
23	Kebonagung	-	2	-	-	-	2	2	2	8
Kec. Babat		0	41	2	23	0	105	251	86	508

Sumber : Babat Dalam Angka 2014

Industri merupakan salah satu sektor ekonomi yang selama ini selalu mendapat perhatian serius dari pemerintah untuk ditingkatkan pertumbuhannya. Sektor ini diharapkan bisa memacu pertumbuhan ekonomi di sektor lain dalam suatu wilayah. Di Kecamatan Babat kegiatan sektor industri bisa dilihat pada tabel di samping. Dari ketiga jenis industri yaitu industri kecil/kerajinan rumah tangga (IKKRT), industri sedang, dan industri besar, mayoritas industri yang ada di kecamatan Babat adalah industri kecil/kerajinan rumah tangga (IKKRT) jumlah sebanyak 508 industri dari total industri secara keseluruhan sebanyak 532 industri.

Paling banyak industri kecil/kerajinan rumah tangga (IKKRT) yang ada di kecamatan Babat adalah industri makanan/minuman. Tercatat dari 508 industri kecil/kerajinan rumah tangga (IKKR) yang ada di kecamatan Babat sebanyak 251 unit merupakan industri makanan/minuman. Selain industri makanan/minuman, di kecamatan Babat juga terdapat industri kain/tenun yaitu sebanyak 105 unit.

Lampiran Tabel 1.
Jumlah Perangkat menurut Desa/Kel. dan Pendidikan
Kecamatan Babat Tahun 2013

No.	Jenis Jabatan/ Perangkat Desa	Pendidikan Terakhir						Jumlah
		SD	SMP	SMA	D-1/2/3	D4/S1	S2	
(1)	(2)	(3)	(4)	(5)	(6)	(7)	(8)	(9)
1	Kepala Desa	-	-	16	-	6	1	23
2	Sekretaris Desa	-	1	13	-	1	1	16
3	Kepala Dusun	13	16	17	-	1	-	47
4	Kasi Pemerintahan	8	4	7	-	2	-	21
5	Kasi Ek.Bang.	11	3	4	-	3	-	21
6	Kasi Kesra	7	6	5	-	-	-	18
7	kaur Keuangan	3	1	15	-	-	-	19
8	Kaur Umum	9	4	4	-	-	-	17
9	Kasi Tramtib	3	6	3	-	2	-	14
Jumlah		54	41	84	0	15	2	196

Sumber : Babat Dalam Angka 2014

Lampiran Tabel 2.
Jumlah Penduduk menurut Desa dan Jenis Kelamin
Kecamatan Babat - Tahun 2013

No.	Desa/Kelurahan	Laki-laki	Perempuan	Jumlah
(1)	(2)	(3)	(4)	(5)
1	Banaran	2.171	2.189	4.360
2	Karangkembang	2.038	2.048	4.086
3	Pucakwangi	1.029	1.028	2.057
4	Gendongkulon	1.733	1.809	3.542
5	Kuripan	1.588	1.687	3.275
6	Bulumargi	1.816	1.809	3.625
7	Sambangan	984	1.037	2.021
8	Keyongan	1.551	1.605	3.156
9	Patihan	1.350	1.352	2.702
10	Datinawong	2.637	2.614	5.251
11	Sumurgenuk	2.071	2.152	4.223
12	Plaosan	2.014	1.684	3.698
13	Sogo	1.054	1.037	2.091
14	Babat	6.749	6.915	13.664
15	Bedahan	1.343	1.392	2.735
16	Truni	1.158	1.276	2.434
17	Trepan	1.277	1.291	2.568
18	Kebalanpelang	1.213	1.268	2.481
19	Gembong	2.028	2.186	4.214
20	Kebalandono	1.817	1.946	3.763
21	Moropelang	2.150	2.261	4.411
22	Tritunggal	2.108	2.281	4.389
23	Kebonagung	867	880	1.747
Jumlah		42.746	43.747	86.493

Sumber : Babat Dalam Angka 2014

Lampiran Tabel 3.
Jumlah Lembaga Pendidikan
Kecamatan Babat Tahun 2013

No.	Nama Desa	TK	RA	SD	MI	SMP	MTs	SMA	MA	SMK
(1)	(2)	(3)	(4)	(5)	(6)	(7)	(8)	(9)	(10)	(11)
001	Banaran	4	-	2	1	-	-	-	-	-
002	Karangkembang	3	-	1	2	-	-	-	-	-
003	Pucakwangi	2	-	-	2	1	-	-	-	-
004	Gendongkulon	3	-	1	2	-	-	-	-	-
005	Kuripan	3	-	1	2	1	1	-	-	-
006	Bulumargi	2	1	2	1	-	1	-	-	-
007	Sambangan	1	-	-	-	-	-	-	-	-
008	Keyongan	1	1	1	3	-	-	-	-	-
009	Patihan	2	1	1	2	1	1	-	-	-
010	Datinawong	4	-	1	2	-	3	1	2	-
011	Sumurgenuk	2	-	2	2	-	-	-	-	1
012	Plaosan	3	-	1	-	-	1	-	-	-
013	Sogo	1	-	1	-	-	-	-	1	1
014	Babat	12	-	8	4	2	1	2	1	2
015	Bedahan	2	-	2	-	2	-	1	-	1
016	Truni	1	-	1	-	-	-	-	-	-
017	Trepan	2	-	1	1	-	1	-	-	-
018	Kebalanpelang	1	-	1	1	-	-	-	-	-
019	Gembong	5	-	2	1	1	-	-	-	-
020	Kebalandono	4	-	1	2	-	-	-	-	-
021	Moropelang	4	-	-	2	2	-	-	-	1
022	Tritunggal	4	-	2	2	-	1	-	1	-
023	Kebonagung	2	-	1	-	-	-	-	-	-
Jumlah		68	3	33	32	10	10	4	5	6

Sumber : Babat Dalam Angka 2014

Lampiran Tabel 4.
Jumlah Sarana Kesehatan
Kecamatan Babat Tahun 2013

No.	Nama Desa	Rumah Sakit	Rumah Bersalin	BP/Poliklinik	Puskesmas	Pustu	Praktek Dokter	Praktek Bidan	Polindes/Poskesdes	Posyandu	Apotik
(1)	(2)	(3)	(4)	(3)	(4)	(5)	(6)	(7)	(8)	(9)	(10)
1	Banaran	-	-	1	-	-	5	1	1	6	1
2	Karangembang	-	-	-	1	-	2	2	1	5	-
3	Pucakwangi	-	-	-	-	1	-	1	-	2	-
4	Gendongkulon	-	-	-	-	-	-	1	1	4	-
5	Kuripan	-	-	-	-	1	1	1	-	5	-
6	Bulumargi	-	-	-	-	1	-	2	-	5	-
7	Sambangan	-	-	-	-	1	-	2	-	2	-
8	Keyongan	-	-	-	-	-	-	1	1	5	-
9	Patihan	-	-	-	-	-	-	1	1	2	-
10	Datinawong	-	-	-	-	-	-	1	1	5	-
11	Sumurgenuk	-	-	-	-	-	-	1	1	4	-
12	Plaosan	-	-	-	-	-	-	2	1	4	1
13	Sogo	-	-	-	-	-	-	1	1	2	-
14	Babat	1	-	2	1	-	16	16	-	20	4
15	Bedahan	-	-	-	-	-	1	1	1	4	-
16	Truni	-	-	-	-	-	-	1	1	2	-
17	Trepan	-	-	-	-	-	-	1	1	4	-
18	Kebalanpelang	-	-	-	-	1	-	-	-	5	-
19	Gembong	-	-	1	-	1	2	1	-	5	-
20	Kebalandono	-	-	-	-	-	-	1	1	4	-
21	Moropelang	-	-	-	1	-	-	1	-	3	-
22	Tritunggal	-	-	-	-	-	-	2	1	3	-
23	Kebonagung	-	-	-	-	-	-	1	1	3	-
Kec. Babat		1	0	4	3	6	27	42	15	104	6

Sumber : Babat Dalam Angka 2014

Lampiran Tabel 5.
Luas Lahan dan Penggunaannya
Kecamatan Babat

No.	Nama Desa	Sawah Berpengairan	Sawah Tidak Berpengairan	Ladang/ Tegal	Bukan Lahan Pertanian
(1)	(2)	(3)	(4)	(5)	(6)
1	Banaran	-	30,0	82,5	42,7
2	Karangkembang	-	78,9	70,2	81,6
3	Pucakwangi	-	45,2	81,3	63,1
4	Gendongkulon	71,0	39,3	125,2	71,5
5	Kuripan	80,0	67,1	178,4	88,8
6	Bulumargi	-	214,7	199,8	222,3
7	Sambangan	-	186,4	51,2	37,1
8	Keyongan	148,0	95,6	1,0	40,5
9	Patihan	72,0	200,0	49,9	34,2
10	Datinawong	51,0	215,0	3,8	22,2
11	Sumurgenuk	51,0	244,3	47,6	42,5
12	Plaosan	79,0	44,2	13,0	80,0
13	Sogo	63,0	16,1	57,8	23,2
14	Babat	-	3,0	12,0	134,8
15	Bedahan	-	20,0	38,5	82,9
16	Truni	-	49,1	13,3	25,1
17	Trepan	114,0	5,0	20,0	48,9
18	Kebalanpelang	206,0	42,7	27,6	239,3
19	Gembong	28,0	207,7	3,9	44,2
20	Kebalandono	70,0	130,0	129,8	43,3
21	Moropelang	66,0	81,5	0,0	76,1
22	Tritunggal	187,0	0,0	19,0	42,1
23	Kebonagung	102,0	27,4	-	18,8
Kec. Babat		1.388,0	2.043,2	1.225,7	1.605,1

Sumber : Babat Dalam Angka 2014

Lampiran Tabel 6.
Populasi Ternak Besar dan Kecil
Kecamatan Babat Tahun 2013

No.	Nama Desa	Sapi Potong	Kerbau	Kambing	Domba	Kuda
(1)	(2)	(3)	(4)	(5)	(6)	(7)
1	Banaran	20	-	153	76	-
2	Karangkembang	227	-	738	142	19
3	Pucakwangi	200	-	290	136	8
4	Gendongkulon	477	-	451	187	-
5	Kuripan	383	-	444	128	-
6	Bulumargi	313	-	645	205	-
7	Sambangan	66	-	145	101	-
8	Keyongan	201	-	253	107	-
9	Patihan	91	-	402	122	-
10	Datinawong	104	-	496	147	-
11	Sumurgenuk	366	-	196	184	-
12	Plaosan	11	-	166	153	-
13	Sogo	14	-	220	99	-
14	Babat	18	-	158	92	-
15	Bedahan	57	-	173	95	-
16	Truni	121	-	234	109	-
17	Trepan	97	-	383	121	-
18	Kebalanpelang	78	-	338	128	-
19	Gembong	61	-	197	114	-
20	Kebalandono	106	-	470	119	-
21	Moropelang	38	-	258	197	-
22	Tritunggal	109	-	248	122	-
23	Kebonagung	157	-	179	106	-
Jumlah		3.315	0	7.237	2.990	27

Sumber : Babat Dalam Angka 2014

Lampiran Tabel 7.
Jumlah Industri menurut Jenis
Kecamatan Babat Tahun 2013

No.	Nama Desa	IKKRT	Sedang	Besar	Jumlah
(1)	(2)	(3)	(4)	(5)	(6)
1	Banaran	20	-	1	21
2	Karangkembang	7	-	-	7
3	Pucakwangi	4	-	-	4
4	Gendongkulon	11	-	-	11
5	Kuripan	45	-	-	45
6	Bulumargi	31	-	-	31
7	Sambangan	7	1	-	8
8	Keyongan	23	-	-	23
9	Patihan	7	-	-	7
10	Datinawong	48	-	-	48
11	Sumurgenuk	8	-	-	8
12	Plaosan	25	-	-	25
13	Sogo	6	1	-	7
14	Babat	39	4	-	43
15	Bedahan	4	1	-	5
16	Truni	3	-	-	3
17	Trepan	3	-	-	3
18	Kebalanpelang	5	-	-	5
19	Gembong	41	-	-	41
20	Kebalandono	18	-	-	18
21	Moropelang	23	-	-	23
22	Tritunggal	122	16	-	138
23	Kebonagung	8	-	-	8
Kec. Babat		508	23	1	532

Sumber : Babat Dalam Angka 2014



DATA MENCERDASKAN BANGSA



**BADAN PUSAT STATISTIK
KABUPATEN LAMONGAN**

Jl. Basuki Rahmad 176 Lamongan 62215

Telp / Fax : (0322) 321339

Mailbox : bps3524@bps.go.id

Website : lamongankab.bps.go.id