



**BADAN PUSAT STATISTIK
PROVINSI KALIMANTAN SELATAN**

**Pelopori
Data Statistik
Terpercaya
Untuk Semua**

BERITA RESMI STATISTIK

BPS PROVINSI KALIMANTAN SELATAN

Banjarbaru, 10 Juni 2019





✓ Indeks Harga Konsumen

✓ Nilai Tukar Petani

✓ Tingkat Penghunian Kamar

✓ Perkembangan Ekspor Impor



Perkembangan Indeks Harga Konsumen/Tingkat Inflasi



KOTA BANJARMASIN

Mei 2019

Inflasi 0,90%

Inflasi Tahun Kalender

2,91%

Inflasi Tahun ke Tahun

4,89%

KOTA TANJUNG

Mei 2019

Inflasi 0,98%

Inflasi Tahun Kalender

1,61%

Inflasi Tahun ke Tahun

2,16%

PERKEMBANGAN TINGKAT INFLASI KOTA BANJARMASIN

Bulan ke Bulan

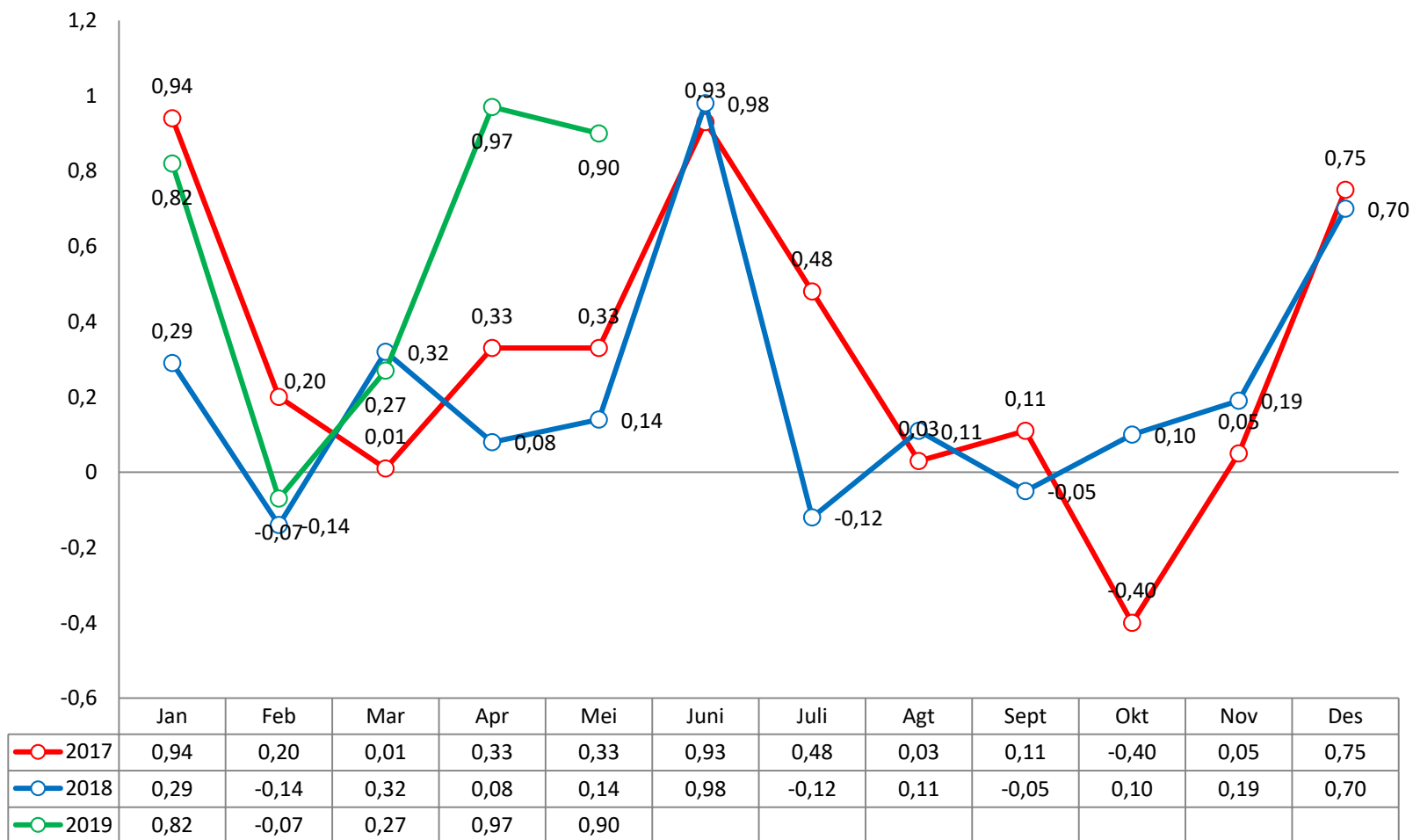

PERKEMBANGAN TINGKAT INFLASI KOTA TANJUNG

Bulan Ke Bulan

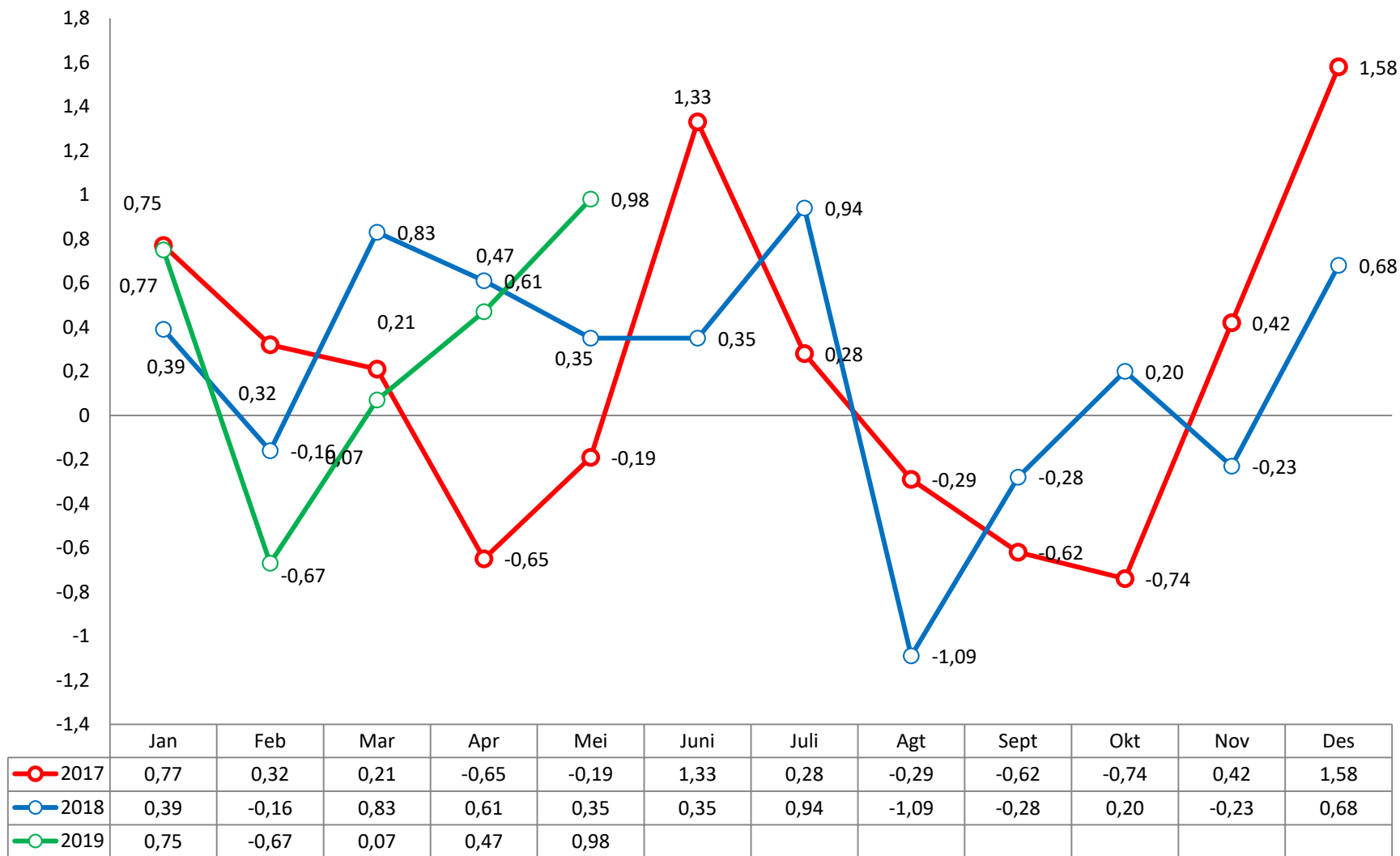

5 PENDORONG DAN PENAHAN INFLASI KOTA BANJARMASIN BULAN MEI 2019

P
E
N
D
O
R
O
N
G



**Ikan Bakar
Andil 0,14**



**Beras
Andil 0,12**



**Kue Kering
Berminyak
Andil 0,07**



**Ikan Pepes
Andil 0,05**



**Angkutan Laut
Andil 0,05**

P
E
N
A
H
A
N



**Tarif Pulsa Ponsel
Andil -0,05**



**Sepeda Motor
Andil -0,03**



**Bawang Merah
Andil -0,01**



**Daging Ayam Ras
Andil -0,01**



**Telur Ayam Ras
Andil -0,01**

5 PENDORONG DAN PENAHAN INFLASI KOTA TANJUNG BULAN MEI 2019

P
E
N
D
O
R
O
N
G



Daging Ayam Ras
Andil 0,16



Gula Pasir
Andil 0,09



Kangkung
Andil 0,07



Beras
Andil 0,07



Tomat Sayur
Andil 0,06

P
E
N
A
H
A
N



Bawang Merah
Andil -0,12



Ketimun
Andil -0,02



Telur Ayam Ras
Andil -0,01



Sepat Siam
Andil -0,01



**Ikan Layang/
Benggol**
Andil -0,03

KALIMANTAN SELATAN

KALIMANTAN SELATAN

Mei 2019

Inflasi 0,90%

Inflasi Tahun Kalender

2,81%

Inflasi Tahun ke Tahun

4,70%

NASIONAL

Dari 82 Kota IHK

81 Kota Mengalami Inflasi
1 Kota mengalami Deflasi



Inflasi Tertinggi → Tual (2,91%)



Inflasi Terendah → Kediri (0,05 %)



Deflasi → Merauke (0,49 %)

ANDIL DAN TINGKAT INFLASI, TAHUN KALENDER , TAHUN KE TAHUN

Rincian	Andil Inflasi Mei 2019	Inflasi Mei 2019	Tingkat Inflasi Tahun Kalender 2019	Inflasi Tahun ke Tahun
(1)	(2)	(3)	(4)	(5)
BANJARMASIN				
Umum	0,90	0,90	2,91	4,89
Harga Diatur Pemerintah	0,10	0,58	5,78	6,63
Begejolak	0,38	2,20	4,43	6,41
Inti (core)	0,42	0,64	1,75	4,04
TANJUNG				
Umum	0,98	0,98	1,61	2,16
Harga Diatur Pemerintah	0,01	0,04	-0,67	1,40
Begejolak	0,69	2,90	4,57	2,39
Inti (core)	0,29	0,48	1,09	2,27
KALIMANTAN SELATAN				
Umum	0,90	0,90	2,81	4,70
Harga Diatur Pemerintah	0,10	0,55	5,38	6,31
Begejolak	0,39	2,25	4,45	6,10
Inti (core)	0,41	0,64	1,71	3,92

PERBANDINGAN INFLASI ANTAR KOTA DI KALIMANTAN

No	Kota	IHK	% Prbh	Tahun	Year on Year
		Mei 2019	Thdp April 2019	Kalender	
(1)	(2)	(3)	(4)	(5)	(6)
1	SAMPIT	140.93	1.01	1.34	4.82
2	TANJUNG	136.08	0.98	1.61	2.16
3	SINGKAWANG	139.33	0.91	2.22	3.48
4	BANJARMASIN	138.47	0.90	2.91	4.89
5	TARAKAN	149.86	0.77	1.67	5.33
6	BALIKPAPAN	141.01	0.75	1.42	3.34
7	PONTIANAK	148.00	0.56	1.66	3.93
8	PALANGKARAYA	133.71	0.55	1.40	3.80
9	SAMARINDA	139.12	0.42	0.80	2.81



Nilai Tukar Petani, Harga Produsen Gabah dan Beras



Perkembangan Nilai Tukar Petani (NTP)

Series NTP

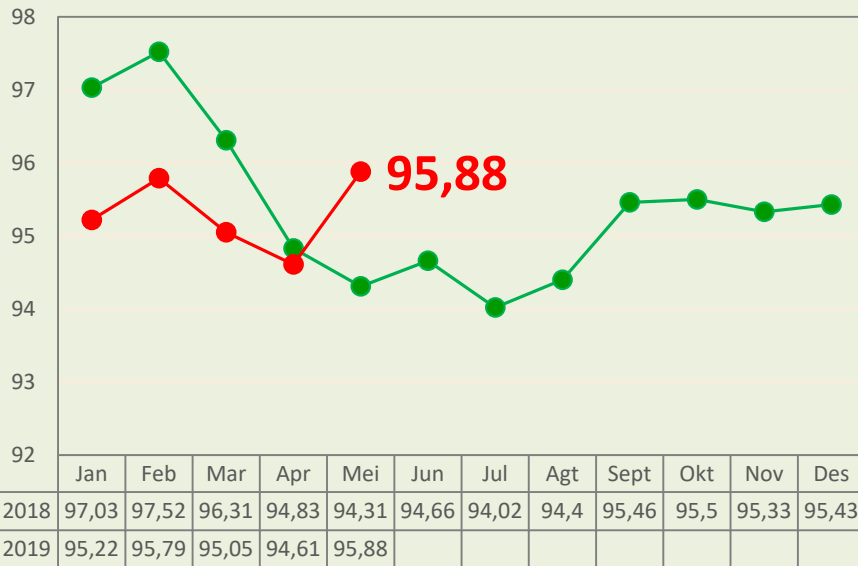

NTP Subsektor	Apr 19	Mei 19	Perubahan %
Tanaman Pangan (NTPP)	91,98	93,26	↑ 1,39
Hortikultura (NTPH)	104,37	105,86	↑ 1,42
Tanaman Perkebunan Rakyat (NTPR)	80,48	82,12	↑ 2,04
Peternakan (NTPT)	108,66	109,32	↑ 0,60
Perikanan (NTNP)	110,07	110,92	↑ 0,78
- Nelayan (NTN)	112,14	113,23	↑ 0,97
- Pembudidaya Ikan (NTPi)	104,60	104,83	↑ 0,22

NTP Mei'19
Naik 1,34%
(m-to-m)



Perkembangan Nilai Tukar Usaha Pertanian (NTUP)

Series NTUP

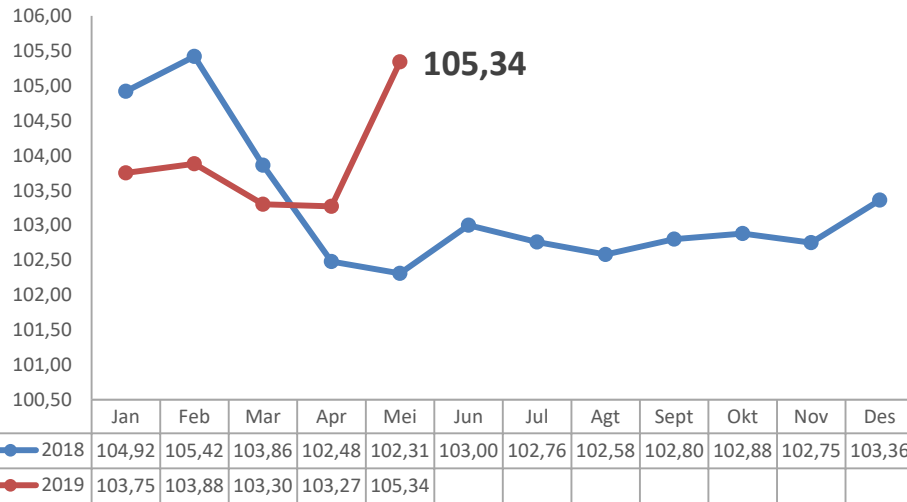

**NTUP Mei '19
Naik 2,00%
(m-to-m)**

NTUP Subsektor	Apr 19	Mei 19	Perubahan %
Tanaman Pangan	98,04	100,12	↑ 2,12
Hortikultura	119,34	121,90	↑ 2,14
Tanaman Perkebunan Rakyat	87,58	90,01	↑ 2,78
Peternakan	119,37	120,62	↑ 1,05
Perikanan	125,60	127,12	↑ 1,21
- Nelayan	128,36	130,23	↑ 1,46
- Pembudidaya Ikan	118,41	119,03	↑ 0,52



Harga Gabah Mei 2019

Harga Rata-Rata Tingkat Petani

3,25%

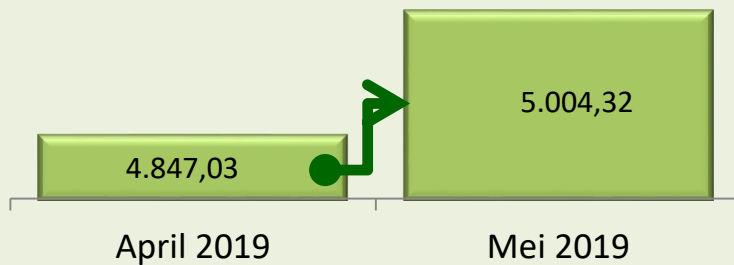

Harga Tertinggi **Rp 6.800/kg**:
"GKP varietas Karang Dukuh" terjadi di
Kecamatan Mekar Sari Kabupaten
Barito Kuala



Harga Terendah **Rp 4.000/kg**:
"GKP Varietas Ciherang" di Kecamatan
Tapin Tengah Kabupaten Tapin

Harga Rata-Rata Tingkat Penggilingan

3,05%

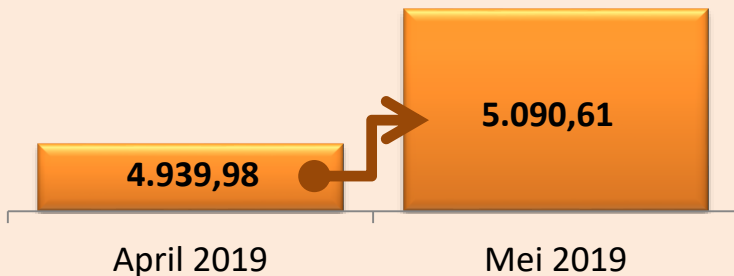



Perkembangan Hotel dan Transportasi





Perkembangan Tingkat Penghunian Kamar (TPK) Hotel Bintang Kalimantan Selatan, 2017-2019

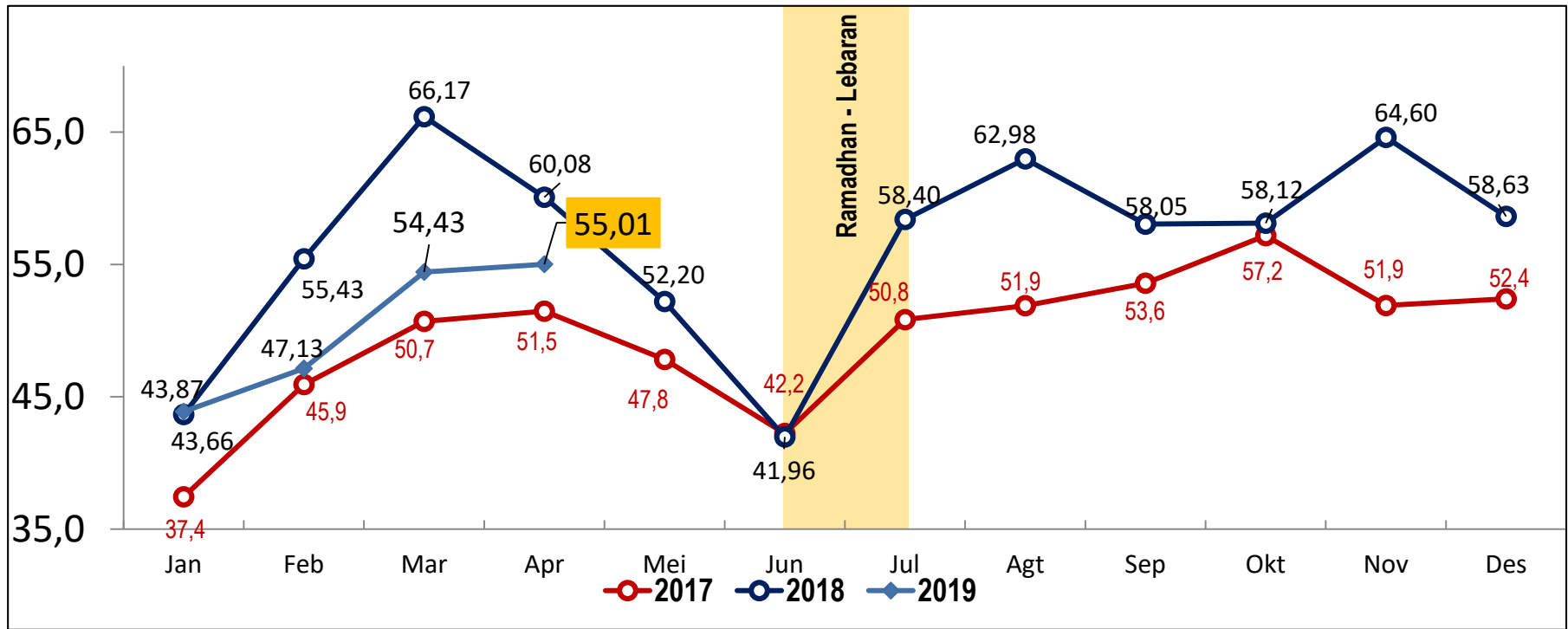

Apr.'19 thd Mar.'19 (m-to-m)
0,58 poin



Apr.'19 thd Apr.'18 (y-on-y)
-5,07 poin



Perkembangan Tingkat Penghunian Kamar (TPK) Hotel Non Bintang Kalimantan Selatan, 2017-2019

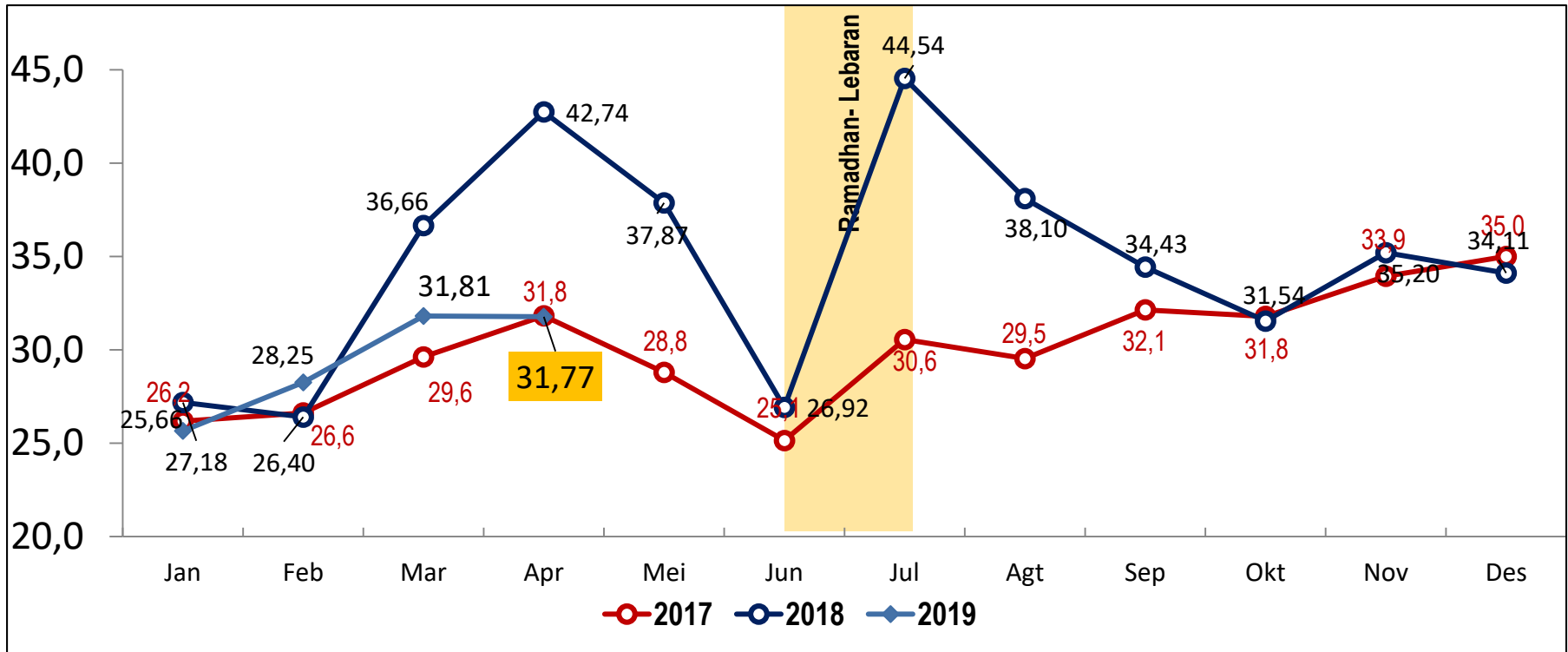

Apr.'19 thd Mar.'19 (m-to-m)
-0,04 poin



Apr.'19 thd Apr.'18 (y-on-y)
-10,97 poin

Perkembangan Transportasi Angkutan Udara (orang)

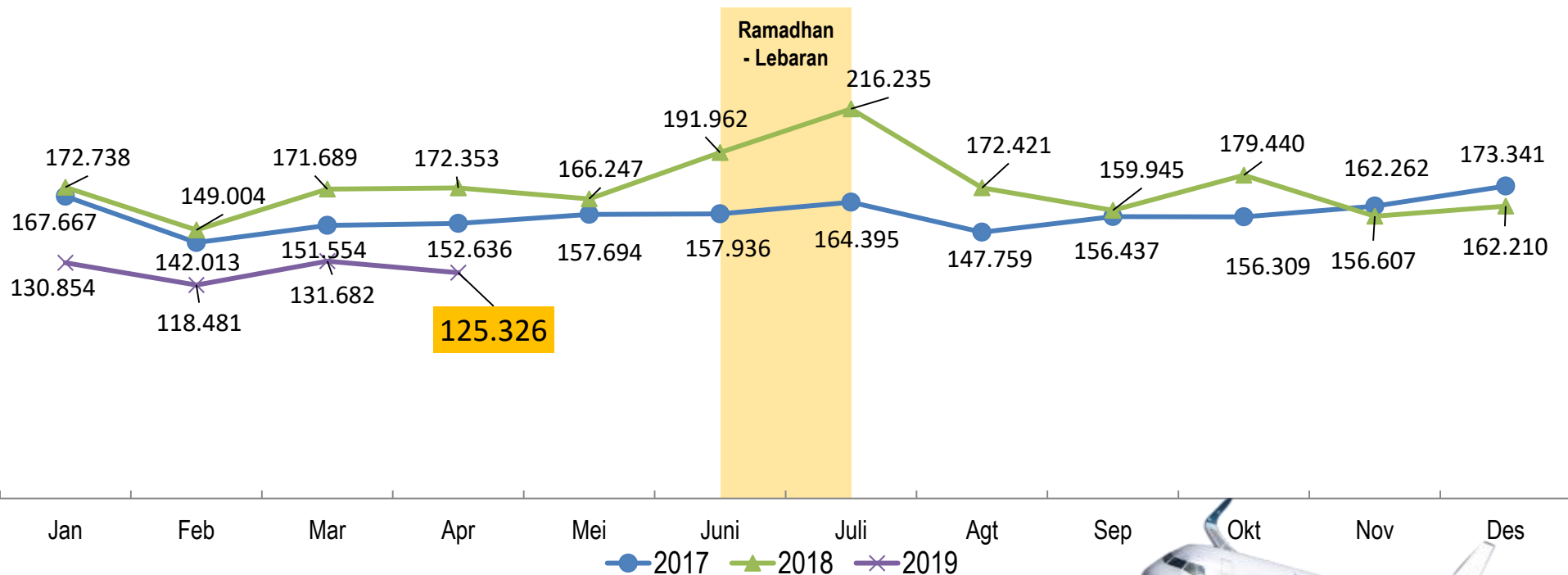

Penerbangan Domestik Berangkat April 2019 (m-to-m) Turun 4,83%



Penerbangan Domestik Berangkat April 2019 (y-to-y) Turun 27,29%



Perkembangan Transportasi Angkutan Udara (orang)

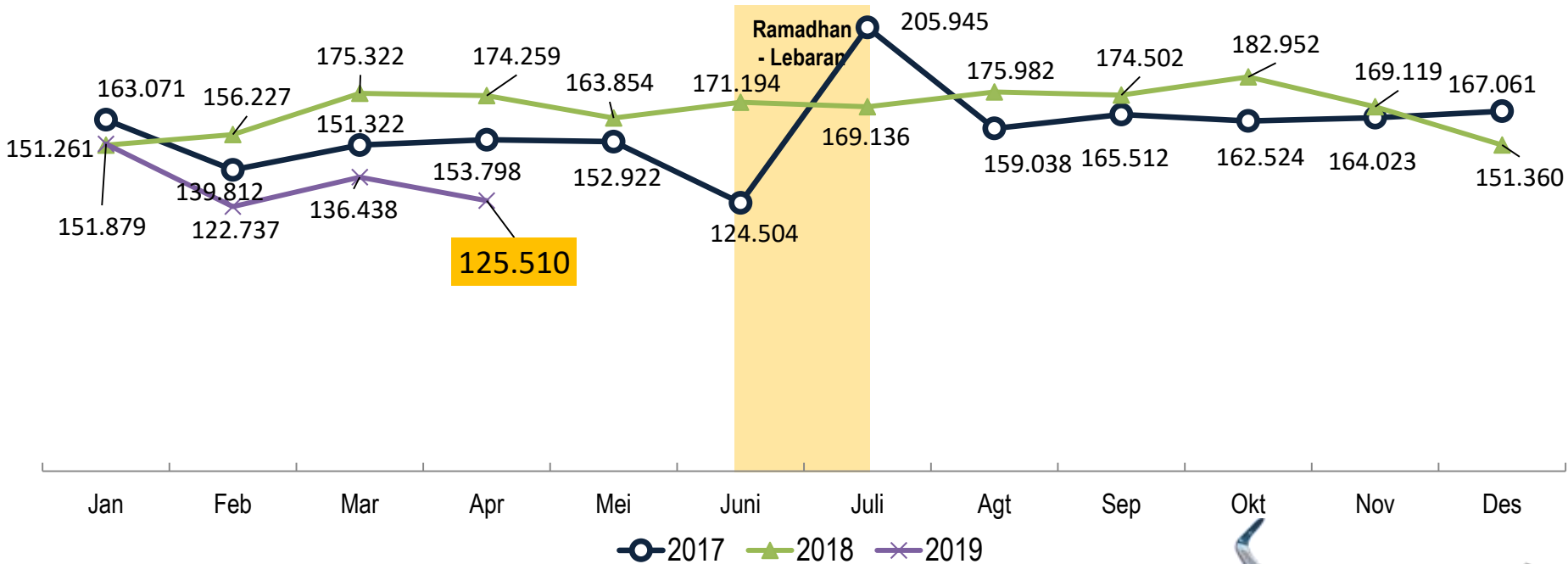

**Penerbangan Domestik
Datang April 2019
(m-to-m) Turun 8,01%**



**Penerbangan Domestik
Datang April 2019
(y-to-y) Turun 27,98%**



PERKEMBANGAN EKSPOR DAN IMPOR



Perkembangan Ekspor

Nilai Ekspor April 2019 Mencapai **US\$669,70 Juta**
Turun 10,35 Persen dibanding Maret 2019

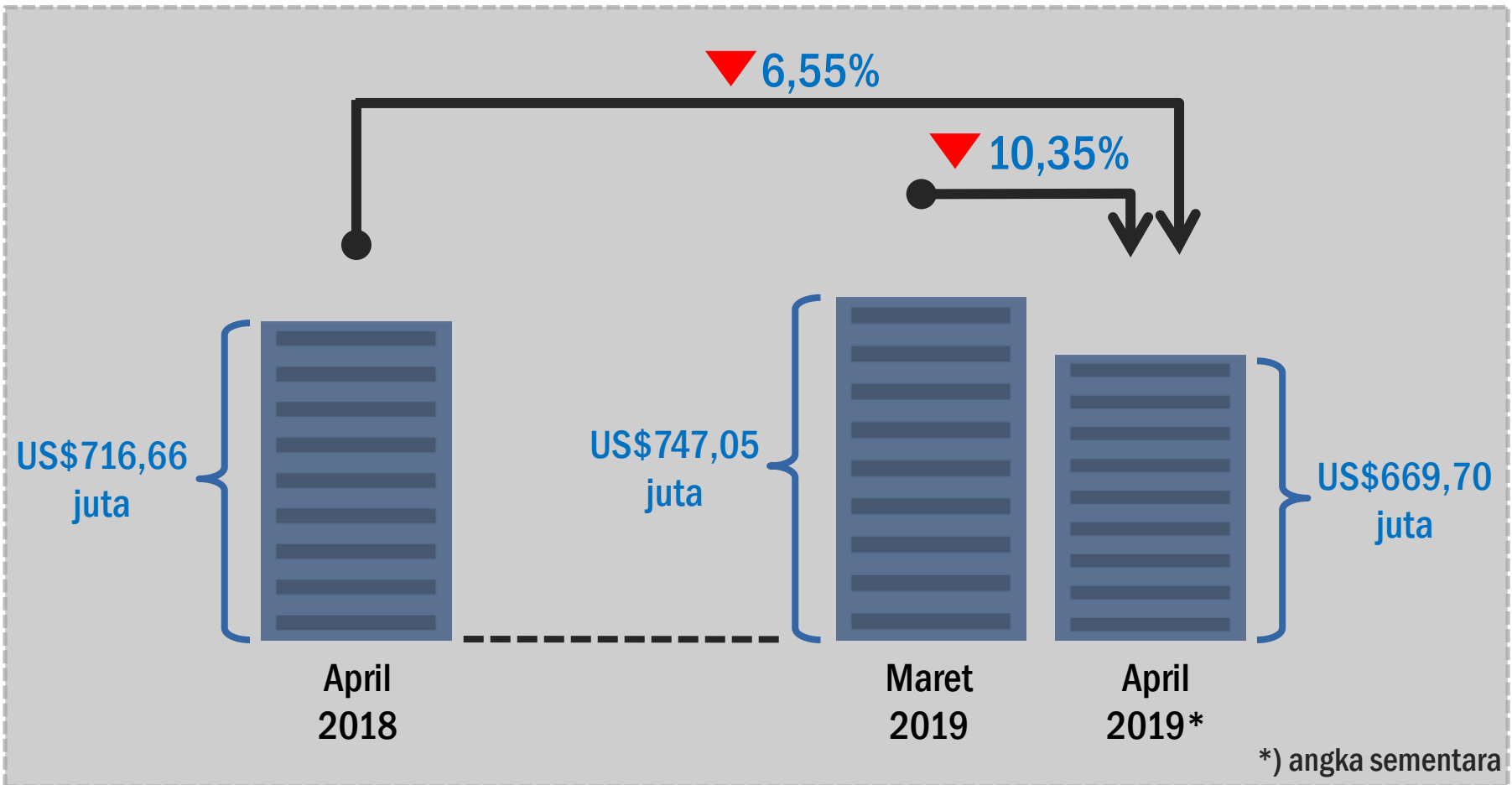

Perkembangan Ekspor (Juta US\$)

Ekspor Nonmigas

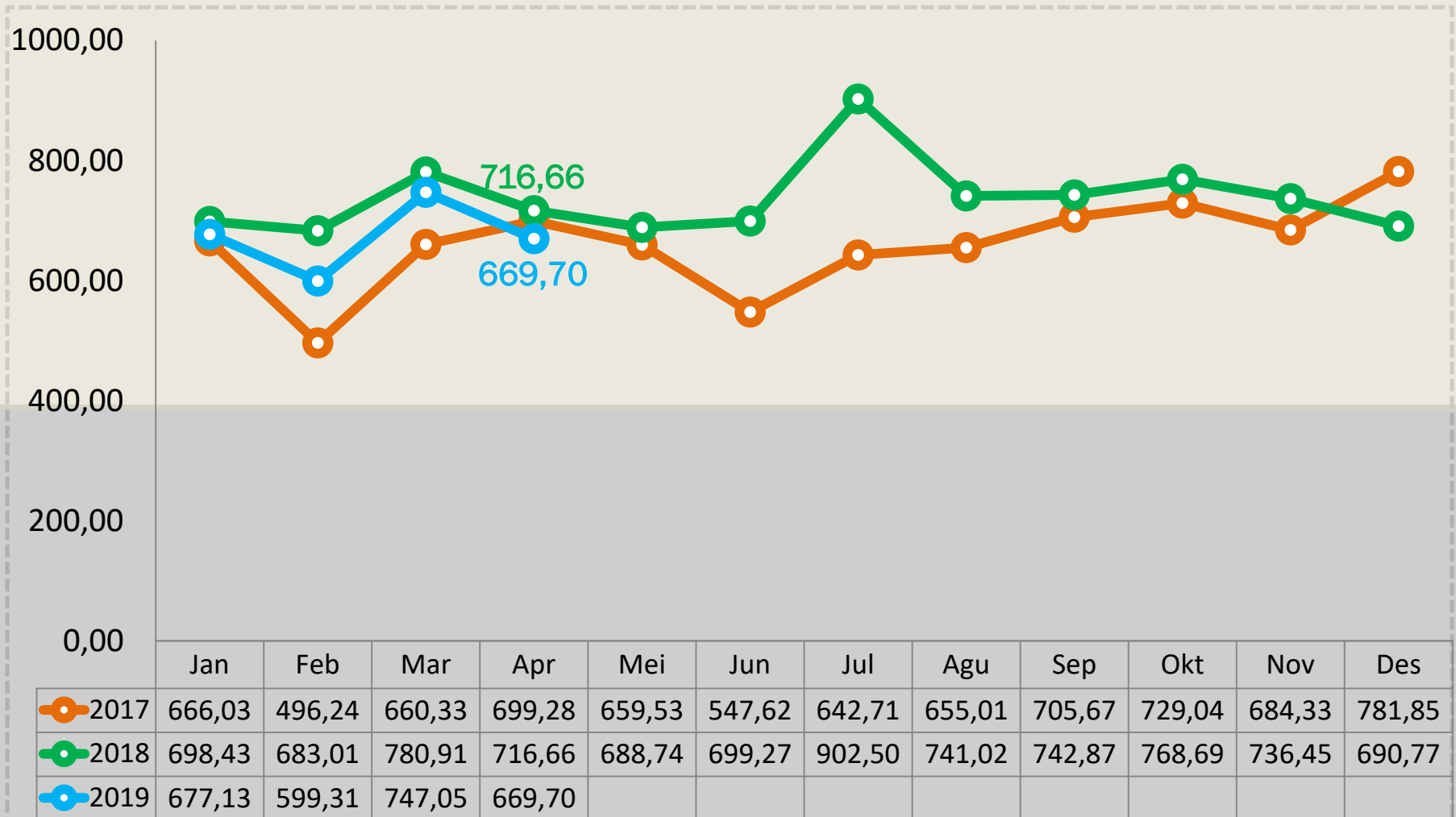

Ekspor Menurut Kelompok Barang (HS 2 Dijit)

Share Komoditi April 2019*

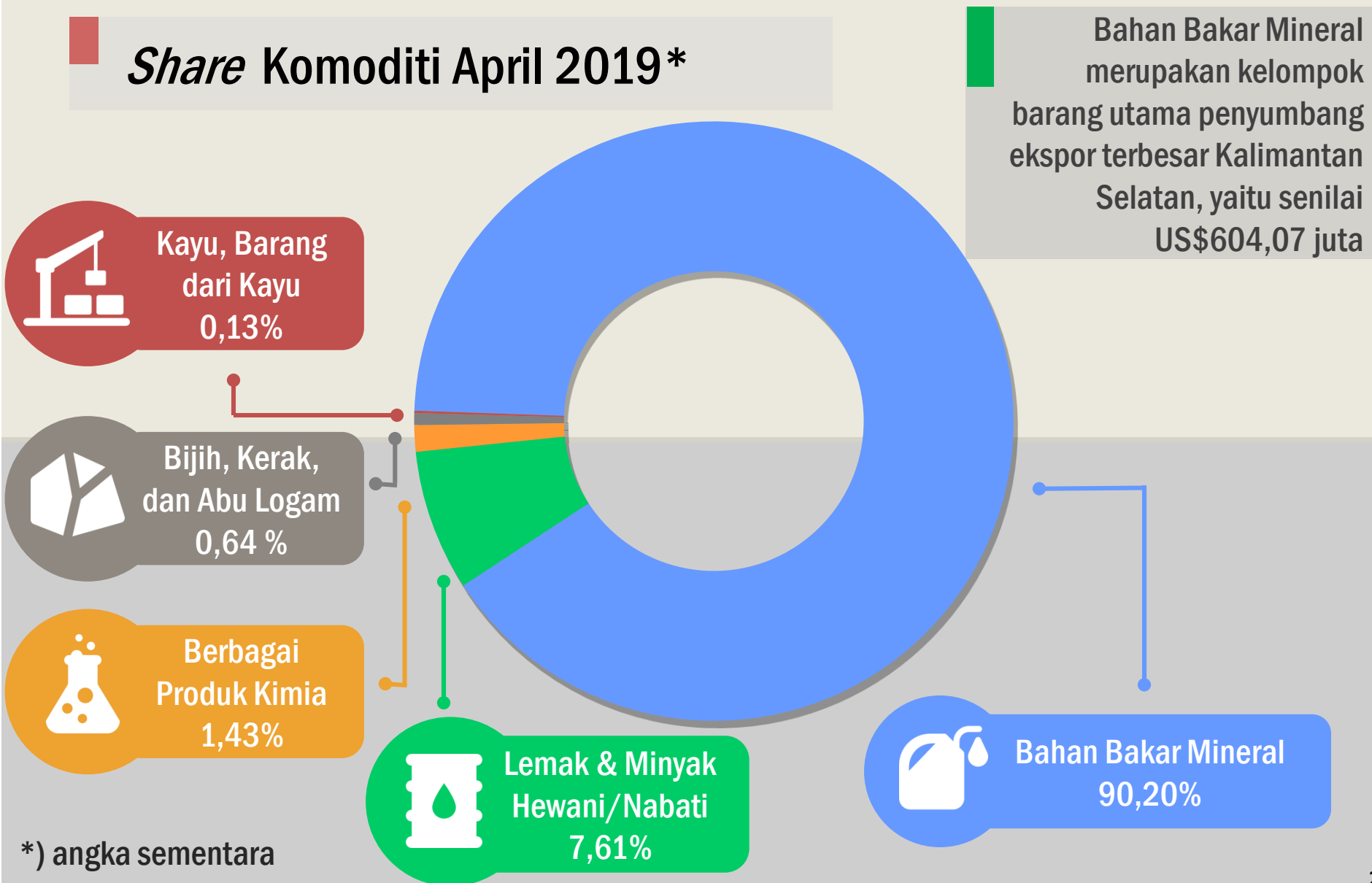

*) angka sementara



Pangsa Ekspor

April 2019*

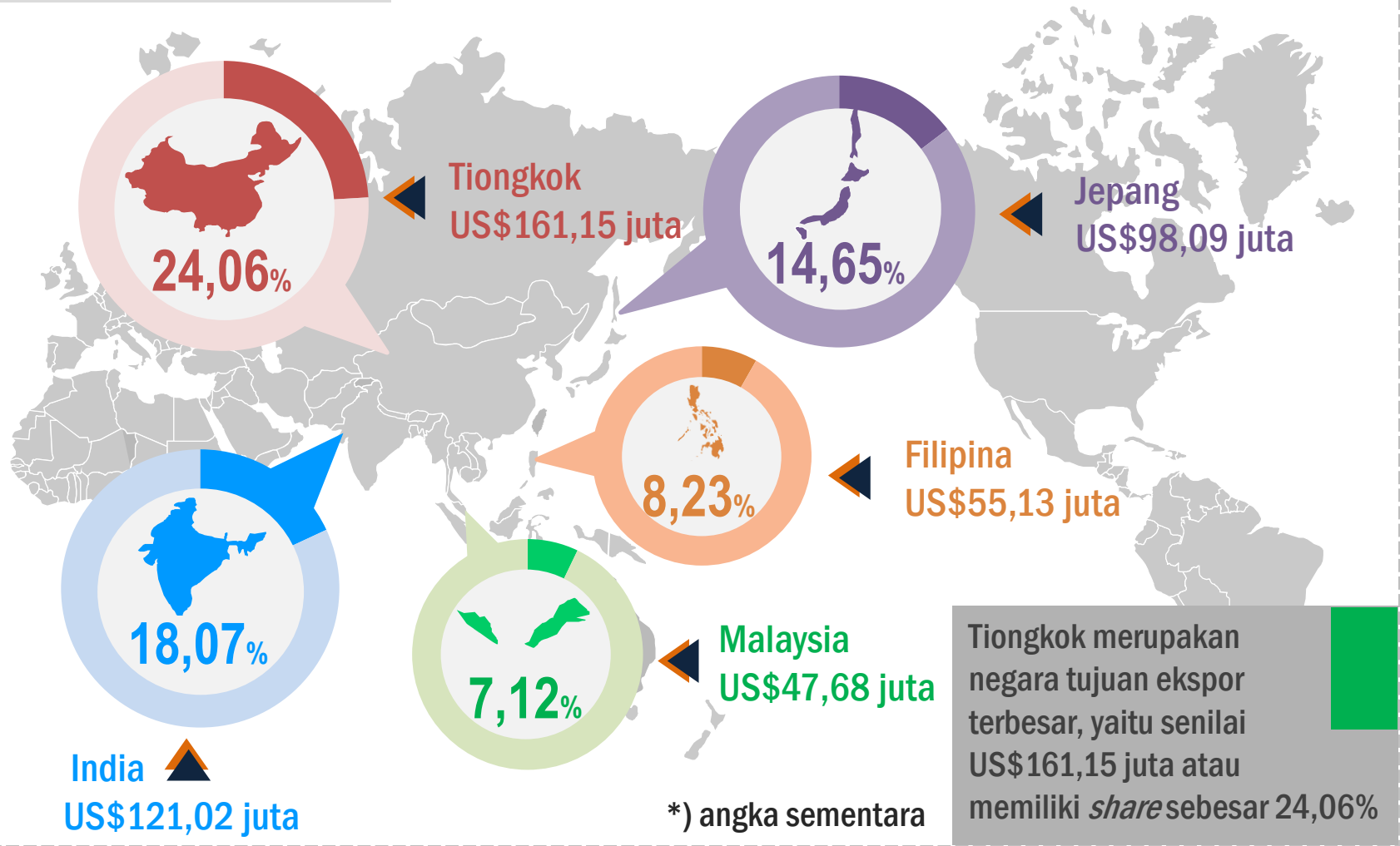



Perkembangan Impor

Nilai Impor April 2019 Mencapai **US\$124,90 Juta**
Naik 66,13 Persen dibanding Maret 2019

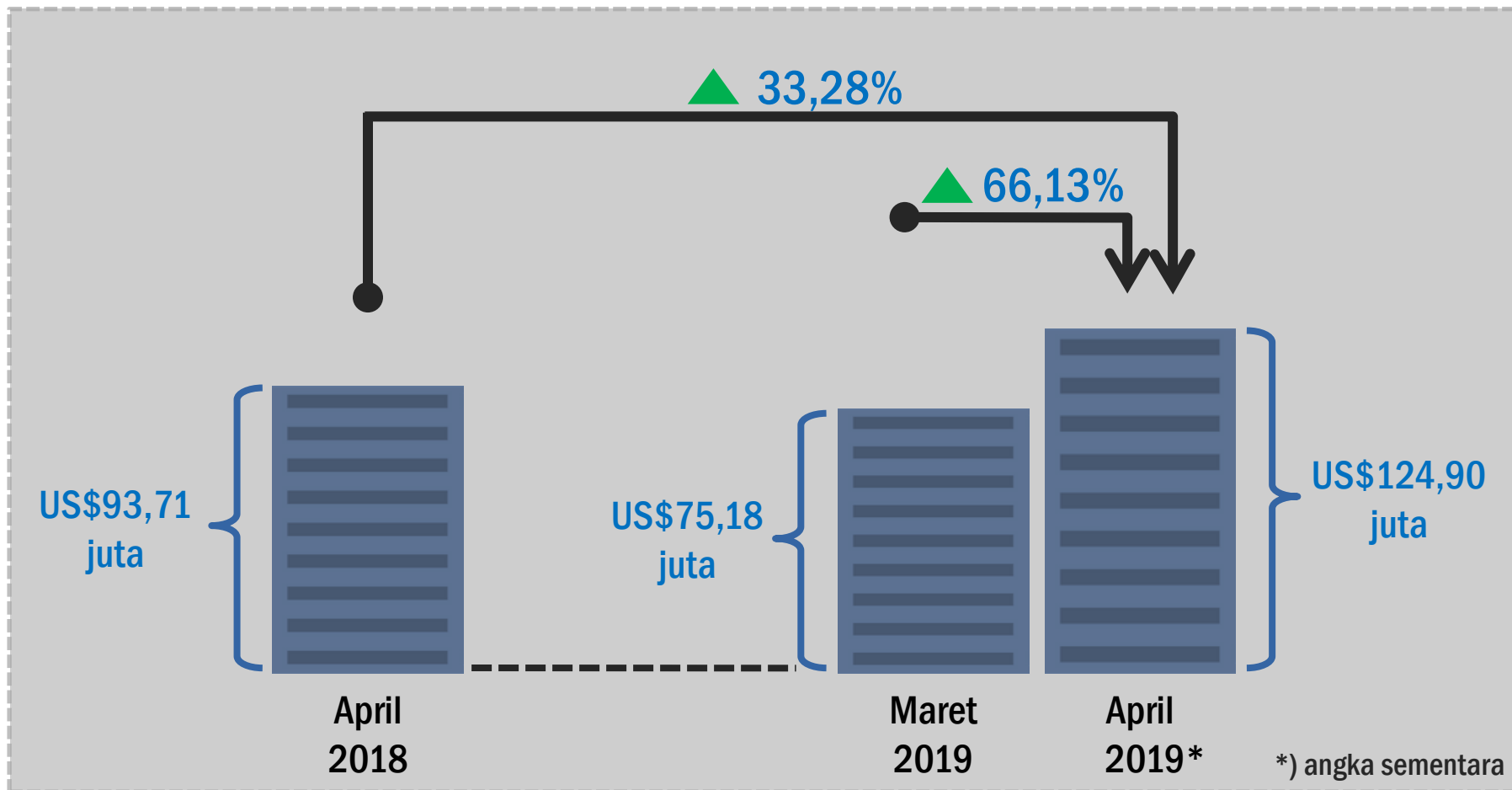

Perkembangan Impor (Juta US\$)

Impor Nonmigas

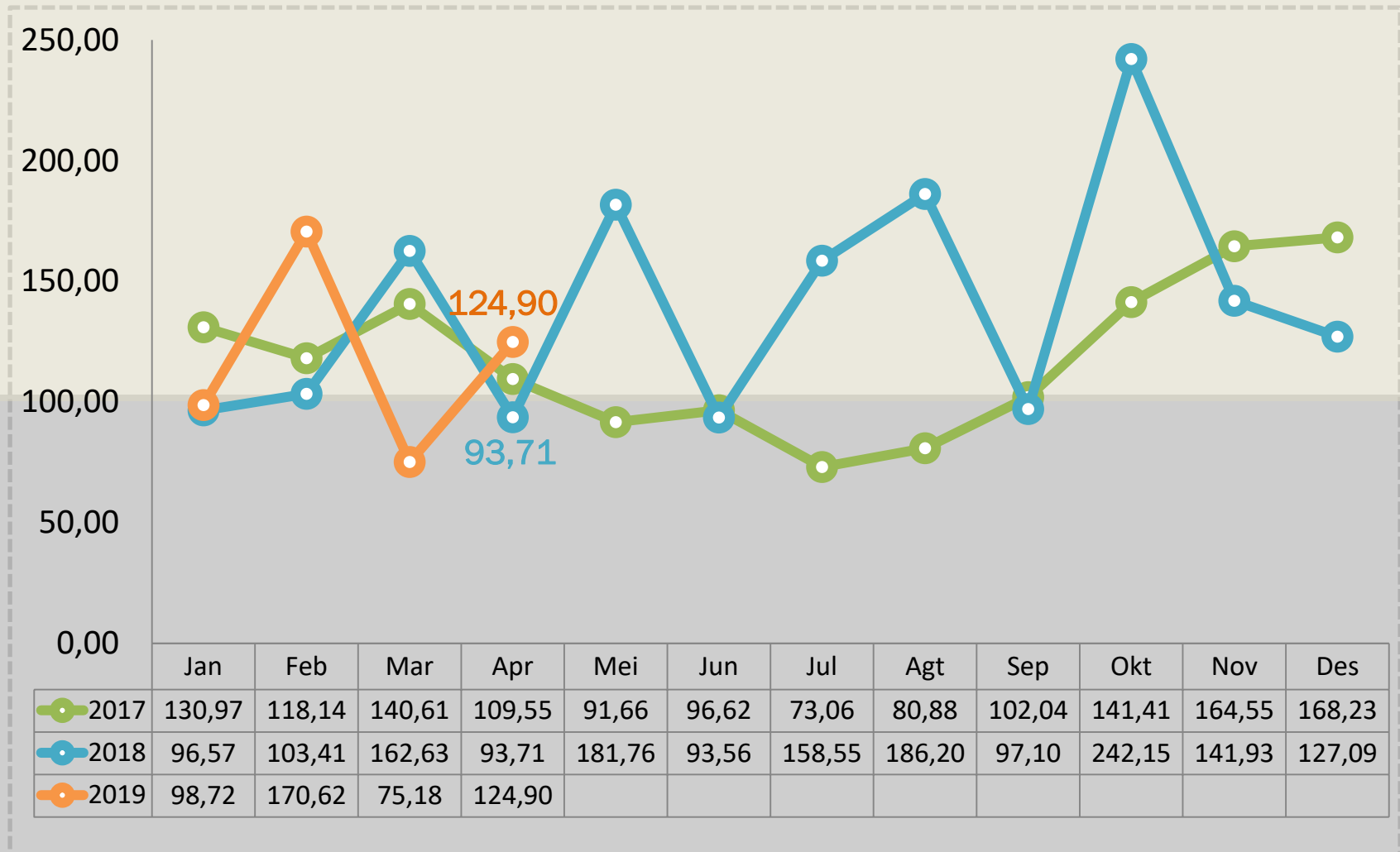

Impor Menurut Kelompok Barang (HS 2 Dijit)

Share Komoditi April 2019*

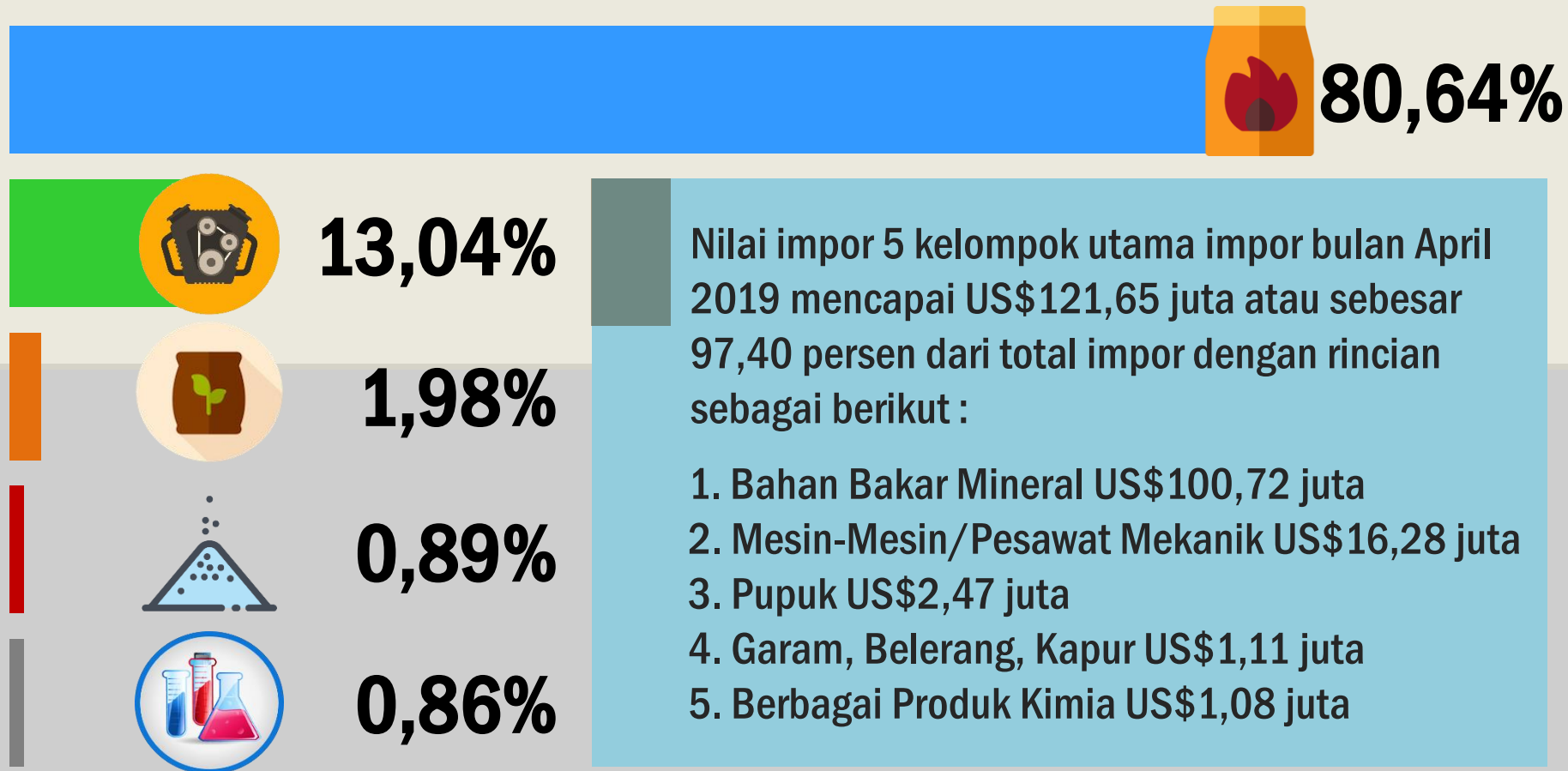

*) angka sementara



Pangsa Impor

April 2019*

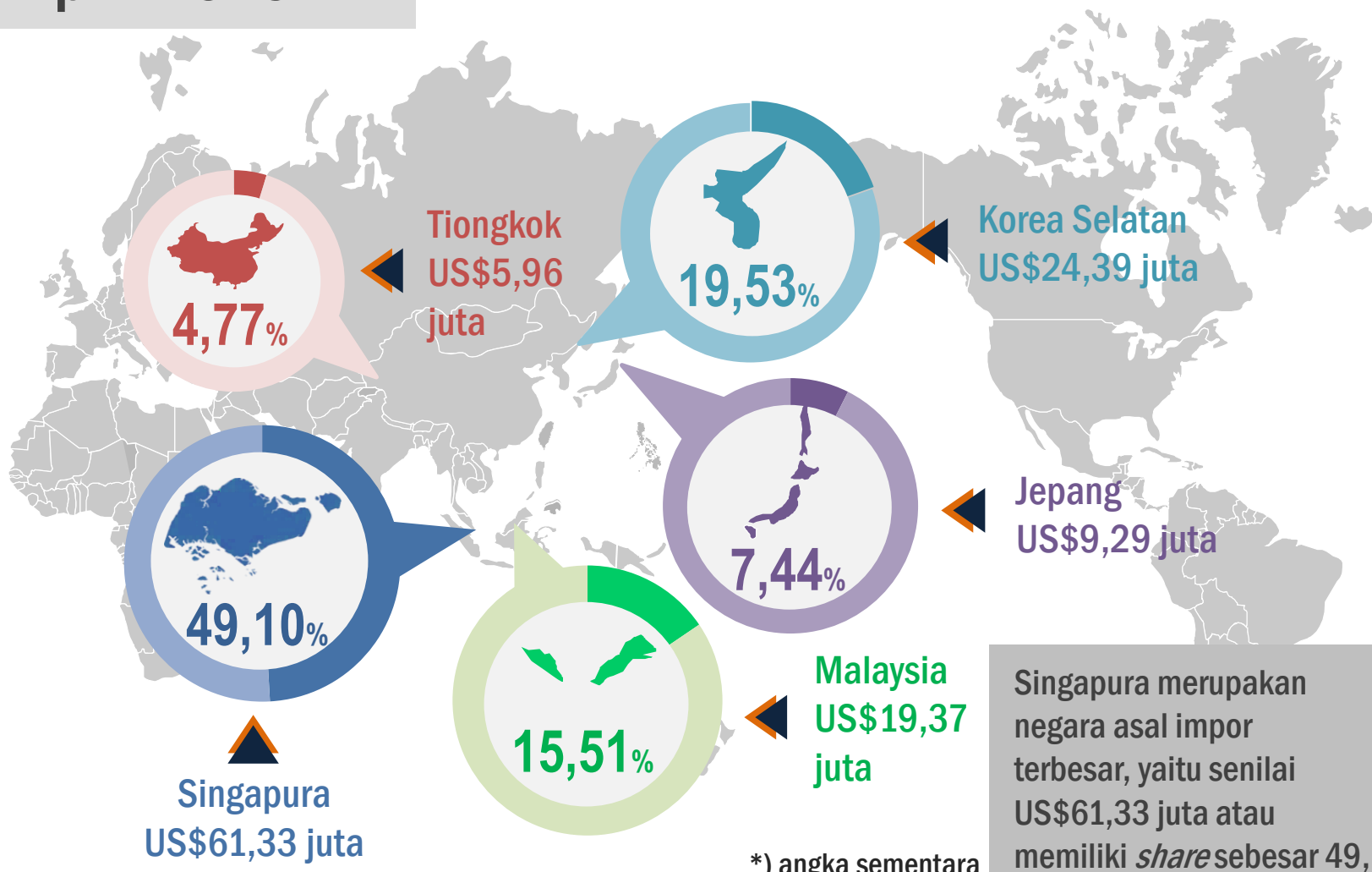

Singapura merupakan negara asal impor terbesar, yaitu senilai US\$61,33 juta atau memiliki *share* sebesar 49,10%

*) angka sementara

Neraca Perdagangan



Maret 2019

Ekspor US\$747,05 juta
Impor US\$ 75,18 juta
(E – I) US\$671,87 juta

April 2019*

Ekspor US\$669,70 juta
Impor US\$124,90 juta
(E – I) US\$544,80 juta

April 2018

Ekspor US\$716,66 juta
Impor US\$ 93,71 juta
(E-I) US\$622,95 juta

*) angka sementara

Neraca Perdagangan (E – I)

Neraca perdagangan Kalimantan Selatan pada April 2019 mengalami surplus sebesar US\$544,80 juta

 April 2019* vs Maret 2019
US\$127,07 juta

 April 2019* vs April 2018
US\$78,15 juta



Terima Kasih



Jl. Soekarno Hatta No. 7 Trikora,
Banjarbaru 70714



(0511) 6749001



(0511) 6749106



bps6300@bps.go.id



Badan Pusat Statistik (Page)



[@bps_statistics](https://twitter.com/bps_statistics)