

Ringkasan Pola Konsumsi Penduduk Provinsi Nusa Tenggara Timur **Maret 2023**

Volume 7, Nomor 1, 2024



**BADAN PUSAT STATISTIK
PROVINSI NUSA TENGGARA TIMUR**

Katalog: 3201009.53

ISSN 2528-228X

Ringkasan Pola Konsumsi Penduduk
Provinsi Nusa Tenggara Timur
Maret 2023

Volume 7, Nomor 1, 2024

<https://ntt.bps.go.id>



**BADAN PUSAT STATISTIK
PROVINSI NUSA TENGGARA TIMUR**

**RINGKASAN POLA KONSUMSI PENDUDUK
PROVINSI NUSA TENGGARA TIMUR
MARET 2023
Volume 7, Nomor 1, 2024**

Katalog	: 3201009.53
ISSN	: 2528-228X
Nomor Publikasi	: 53000.24006
Ukuran Buku	: 14,8 cm x 21 cm
Jumlah Halaman	: x+78 halaman
Penyusun Naskah	: Badan Pusat Statistik Provinsi Nusa Tenggara Timur
Penyunting	: Badan Pusat Statistik Provinsi Nusa Tenggara Timur
Pembuat Kover	: Badan Pusat Statistik Provinsi Nusa Tenggara Timur
Penerbit	: ©Badan Pusat Statistik Provinsi Nusa Tenggara Timur
Dicetak Oleh	: Badan Pusat Statistik Provinsi Nusa Tenggara Timur
Sumber Ilustrasi	: <i>all-free-download.com</i>

Dilarang mereproduksi dan/atau menggandakan sebagian atau seluruh isi buku ini untuk tujuan komersial tanpa izin tertulis dari Badan Pusat Statistik Provinsi Nusa Tenggara Timur.

Tim Penyusun

**Ringkasan Pola Konsumsi Penduduk
Provinsi Nusa Tenggara Timur
Maret 2023**

Volume 7, Nomor 1, 2024

Pengarah

Matamira Banggu Kale, S.Si., M.Si

Penanggung Jawab

Indra A.S. Souri, SST., M.Si

Penyunting

Indra A.S. Souri, SST., M.Si

Pengolah Data dan Penulis Naskah

Muhamad Sukin, SST., M.Stat

Penata Letak

Antonius Riadi, S.Tr.Stat.

KATA PENGANTAR

Pandemi COVID-19 yang telah berlalu, ikut pula mengubah pola konsumsi masyarakat, baik konsumsi makanan maupun non makanan. Oleh karena itu, dibutuhkan data dan informasi statistik yang tepat sebagai dasar pembuatan kebijakan pemerintah dalam kondisi pandemi ini. Survei Sosial Ekonomi Nasional (Susenas) dilaksanakan oleh Badan Pusat Statistik (BPS) untuk mengumpulkan data tentang berbagai aspek pemenuhan kebutuhan hidup seperti sandang, pangan, papan, pendidikan, dan kesehatan secara periodik. Data tersebut merupakan sumber bagi penghitungan berbagai indikator, seperti kemiskinan, kesenjangan pendapatan, dan ketahanan pangan.

Publikasi Ringkasan Pola Konsumsi merupakan perwujudan dari tanggung jawab BPS sebagai lembaga yang bertugas menyediakan data statistik dasar sebagai masukan bagi perencanaan pembangunan. Data yang dicakup pada publikasi ini meliputi pengeluaran rumah tangga untuk makanan dan bukan makanan, tingkat dan pola konsumsi serta perilaku konsumen di Nusa Tenggara Timur berdasarkan hasil Susenas Maret 2023.

Kepada semua pihak yang telah berpartisipasi dalam penyusunan publikasi ini, kami sampaikan terimakasih. Kritik dan saran yang konstruktif sangat diharapkan untuk perbaikan publikasi yang akan datang.

Kupang, Februari 2024
Kepala Badan Pusat Statistik
Provinsi Nusa Tenggara Timur



Matamira Banggu Kale, S.Si., M.Si

DAFTAR ISI

**Ringkasan Pola Konsumsi Penduduk Provinsi Nusa Tenggara Timur Maret 2023
Volume 7, Nomor 1, 2024**

	Halaman
Kata Pengantar	v
Daftar Isi	vii
Daftar Gambar	ix
1. Penjelasan Teknis	1
2. Ringkasan Pola Konsumsi	9
A. Konsumsi Makanan dan Non Makanan	11
B. Ragam Konsumsi Beberapa Komoditas Makanan	21
C. Konsumsi Kalori dan Protein Penduduk Nusa Tenggara Timur	25
D. Perubahan Pola Konsumsi Bukan Makanan pada Masa Pasca Pandemi Covid-19	29
3. Daftar Pustaka	31
4. Lampiran	35

DAFTAR GAMBAR

	Halaman
2.1 Persentase Pengeluaran Rata-Rata per Kapita Sebulan Menurut Jenis Pengeluaran, 2019–2023	12
2.2 Persentase Pengeluaran Rata-Rata per Kapita Sebulan Menurut Tempat Tinggal dan Jenis Pengeluaran, 2023	13
2.3 Persentase Pengeluaran Rata-Rata per Kapita Sebulan untuk Makanan, Maret 2019–Maret 2023	15
2.4 Persentase Rata-Rata Pengeluaran Perkapita Sebulan menurut Kelompok Makanan dan Bukan Makanan dan Golongan Pengeluaran, Maret 2023	17
2.5 Persentase Rata - Rata Pengeluaran Per Kapita Sebulan Menurut Kelompok Makanan dan Tempat Tinggal, Maret 2023	19
2.6 Rata-Rata Konsumsi Kalori dan Protein per Kapita per Hari Penduduk Nusa Tenggara Timur, 2019– 2023	25
2.7 Rata-Rata Konsumsi Kalori dan Protein per Kapita per Hari Menurut Kelompok Pengeluaran Penduduk, Maret 2023	27

1

*Penjelasan
Teknis*

<http://ntt.bps.go.id>

1. Penjelasan Teknis

Ruang Lingkup

Survei Sosial Ekonomi Nasional (Susenas) merupakan survei rutin yang diadakan oleh Badan Pusat Statistik setiap tahun. Susenas biasanya dilaksanakan dua kali dalam setahun, di Bulan Maret dan Bulan September. Namun, karena keterbatasan anggaran dan padatnya kegiatan survei yang berbarengan, maka untuk Tahun 2023 hanya dilaksanakan satu kali, yaitu di Bulan Maret. Susenas Maret 2023 di Provinsi Nusa Tenggara Timur mencakup 12.630 rumah tangga sampel yang tersebar pada 21 kabupaten dan 1 kota. Adapun *response rate* Susenas Maret 2023 di Provinsi Nusa Tenggara Timur adalah sebesar 99,49 persen atau 12.566 rumah tangga. Dengan jumlah sampel tersebut, estimasi data hasil Susenas Maret 2023 dapat dilakukan hingga level kabupaten/kota.

Seluruh rumah tangga sampel ditanyakan mengenai apa yang dikonsumsi oleh seluruh anggota rumah tangga selama seminggu terakhir, baik kuantitas maupun uang yang dikeluarkan untuk makanan tersebut. Rumah tangga juga ditanyakan mengenai besarnya uang yang dikeluarkan untuk barang-barang selain makanan selama sebulan atau setahun terakhir.

Kerangka Sampel

Kerangka sampel Susenas adalah Blok Sensus (BS) yang telah terlebih dahulu dilakukan pengelompokan (stratifikasi) untuk menjamin keterwakilan populasi wilayah dan sampel yang lebih representatif. Stratifikasi blok sensus dilakukan menurut klasifikasi urban/rural dan kategori kesejahteraan rumah tangga per BS. Pada tingkatan rumah tangga, stratifikasi dilakukan berdasarkan tingkat pendidikan kepala rumah tangga untuk menjaga keterwakilan dari nilai keragaman karakteristik rumah tangga.

Sampel Susenas Maret 2023 dipilih dengan menggunakan metode *two stage one phase stratified sampling*. Pada tahapan pertama dilakukan pemilihan atas sampel blok sensus dan tahapan kedua adalah pemilihan rumah tangga. Prosedur penarikan sampel untuk estimasi kabupaten/kota berbeda dengan estimasi provinsi. Untuk estimasi tingkat propinsi, dipilih 7.500 BS secara *systematic sampling* dari 300.000 BS estimasi kabupaten/kota sesuai alokasi dan mempertimbangkan distribusi sampel per strata di tingkat kabupaten/kota. Selanjutnya memilih 10 rumah tangga hasil pmutakhiran blok sensus secara *systematic sampling* dengan *implicit stratification* menurut pendidikan Kepala Rumah Tangga (KRT).

Desain Sampel

Pencacahan dilaksanakan bulan Maret, dengan total sampel secara nasional 344.754 rumah tangga dari 34.487 blok sensus. Di Provinsi Nusa Tenggara Timur mencakup 1.263 blok sensus atau 12.630 rumah tangga. Pemilihan sampel dilakukan secara sistematis sehingga komposisi blok sensus terpilih per strata sebanding dengan komposisi BS berdasarkan stratifikasi di setiap kabupaten/kota.

Metode Pengumpulan Data

Pengumpulan data dari rumah tangga terpilih dilakukan dengan cara wawancara langsung antara petugas pencacah dengan responden. Pertanyaan atau keterangan yang menyangkut individu dikumpulkan melalui wawancara dengan individu yang bersangkutan. Sementara pertanyaan atau keterangan menyangkut rumah tangga, dikumpulkan melalui wawancara dengan kepala rumah tangga, suami/istri kepala rumah tangga atau anggota rumah tangga yang mengetahui karakteristik yang ditanyakan.

Pengolahan Data

Pengolahan data dilakukan melalui beberapa tahapan. Proses pengolahan dimulai di Badan Pusat Statistik (BPS) Kabupaten/Kota dengan kegiatan *receiving/batching*, *editing/coding*, entri data, dan validasi sederhana. Setelah

terbentuk *raw data*, di BPS provinsi dilakukan kegiatan validasi sederhana. Tahap terakhir dari proses pengolahan dilakukan di BPS Pusat yaitu proses validasi lengkap untuk menghasilkan data yang bersih (*clean data*).

Daerah Tempat Tinggal

Klasifikasi daerah tempat tinggal dibedakan menjadi dua, yaitu daerah perkotaan dan daerah perdesaan. Penggolongan daerah tempat tinggal yang digunakan pada Susenas adalah menggunakan kriteria Desa Perkotaan. Adapun dasar penetapan lokasi sampel perkotaan dan perdesaan secara PPS dengan size banyaknya rumah tangga Sensus Penduduk 2020 (SP2020).

Blok Sensus

Blok sensus (BS) merupakan wilayah kerja dari seorang petugas lapangan pada Susenas Maret 2023. Blok sensus terpilih sudah ditentukan oleh BPS RI dan terdaftar pada Daftar Sampel Blok Sensus (DSBS). Blok sensus harus mempunyai batas-batas yang jelas/mudah dikenali, baik batas alam maupun buatan. Batas satuan lingkungan setempat (SLS seperti RT, RW, dusun, lingkungan, dsb) diutamakan sebagai atas blok sensus bila batas SLS tersebut jelas.

Rumah Tangga Biasa

Seorang atau sekelompok orang yang mendiami sebagian atau seluruh bangunan fisik/sensus, dan biasanya makan bersama dari satu dapur. Makan dari satu dapur adalah mengurus kebutuhan sehari-hari bersama menjadi satu. Ada bermacam-macam bentuk rumah tangga biasa, di antaranya: 1) Orang yang tinggal bersama istri dan anaknya; 2) Orang yang menyewa kamar atau sebagian bangunan sensus dan mengurus makannya sendiri; 3) Keluarga yang tinggal terpisah di dua bangunan sensus, tetapi makannya dari satu dapur; 4) Rumah tangga yang menerima pondokan dengan makan (indekos) yang pemondoknya kurang dari 10 orang; 5) Pengurus asrama, panti asuhan, lembaga pemasyarakatan dan sejenisnya yang tinggal sendiri maupun bersama anak, istri serta anggota rumah tangga lainnya, makan dari satu dapur yang terpisah dari lembaga yang diurusnya; 6) Beberapa orang yang bersama-sama menyewa kamar dalam satu bangunan sensus walaupun mengurus makannya sendiri-sendiri.

Rumah Tangga Khusus

Rumah tangga khusus adalah: (i) orang-orang yang tinggal di asrama, tangsi, panti asuhan, lembaga pemasyarakatan, atau rumah tahanan yang pengurusan kebutuhan sehari-harinya dikelola oleh suatu yayasan atau lembaga, dan (ii) kelompok orang yang mondok dengan makan (indekos) dan berjumlah 10

orang atau lebih. Susenas hanya mencacah rumah tangga biasa.

Anggota Rumah Tangga

Semua orang yang biasanya bertempat tinggal di suatu rumah tangga (KRT, Suami/Istri, Anak, Menantu, Orang tua/Mertua, Famili lain, Pembantu rumah tangga, atau ART Lainnya) yang sudah tinggal 1 (satu) tahun atau lebih, atau tinggal kurang dari 1 tahun tetapi berniat menetap.

Rata-Rata Pengeluaran per Kapita Sebulan

Pengeluaran untuk konsumsi makanan dihitung selama seminggu terakhir, sedangkan konsumsi bukan makanan dihitung sebulan dan setahun terakhir. Baik konsumsi makanan maupun bukan makanan selanjutnya dikonversikan ke dalam pengeluaran rata-rata sebulan. Angka konsumsi/pengeluaran rata-rata per kapita yang disajikan dalam publikasi ini diperoleh dari hasil bagi jumlah konsumsi seluruh rumah tangga terhadap jumlah penduduk (baik mengonsumsi maupun tidak).

Pangsa pengeluaran pangan

Pangsa pengeluaran pangan adalah rasio pengeluaran untuk belanja pangan terhadap pengeluaran total penduduk selama satu bulan.

2 Ringkasan Pola Konsumsi

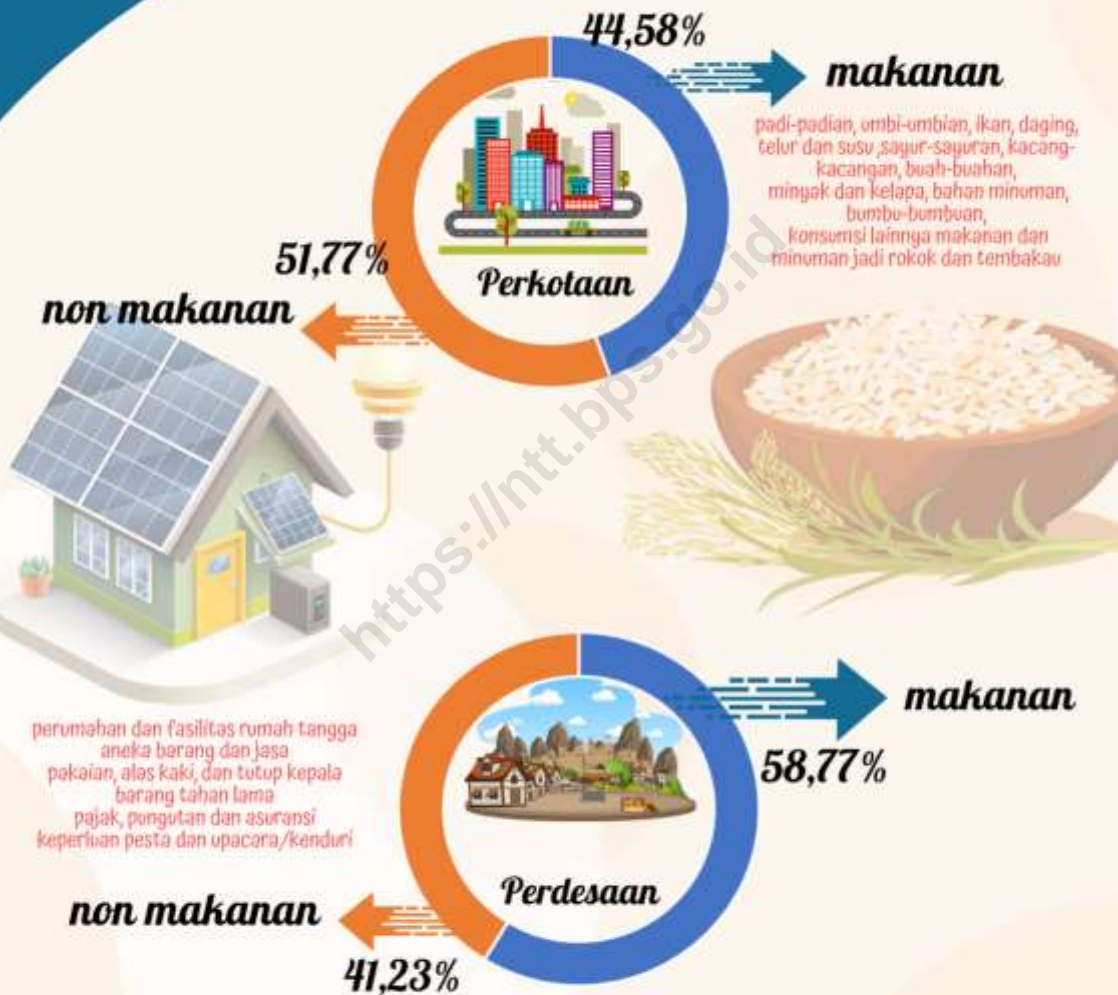

Bagian pendapatan yang digunakan untuk belanja makanan cenderung menurun jika pendapatannya meningkat - Ernest Engels

A. Konsumsi Makanan dan Non Makanan

Pola konsumsi sering digunakan sebagai salah satu indikator untuk mengukur tingkat kesejahteraan. Tingkat kesejahteraan suatu penduduk dapat dikatakan membaik apabila pendapatan meningkat dan sebagian pendapatan tersebut digunakan untuk mengkonsumsi non makanan, begitupun sebaliknya. Hal ini terjadi karena elastisitas permintaan terhadap makanan pada umumnya rendah, begitupula sebaliknya permintaan akan barang bukan makanan pada umumnya meningkat atau tinggi. Pergeseran pola pengeluaran untuk konsumsi rumah tangga dari makanan ke non makanan dapat dijadikan indikator peningkatan kesejahteraan masyarakat, dengan anggapan bahwa setelah kebutuhan makanan terpenuhi, kelebihan pendapatan akan digunakan untuk bukan makanan. Dapat dikatakan pola konsumsi suatu kelompok masyarakat sangat di tentukan oleh pendapatan. Dalam hal menghitung pendapatan penduduk, diterapkan pendekatan pengeluaran, baik pengeluaran untuk konsumsi makanan maupun konsumsi bukan makanan yang dikonversikan ke dalam pengeluaran rata-rata sebulan.

Gambar 2.1 menampilkan persentase pengeluaran rata-rata per kapita sebulan penduduk Nusa Tenggara Timur dalam kurun waktu tahun 2019 hingga 2023. Terlihat dari tahun ke

tahun, pengeluaran penduduk Nusa Tenggara Timur masih diutamakan untuk memenuhi kebutuhan makanan.

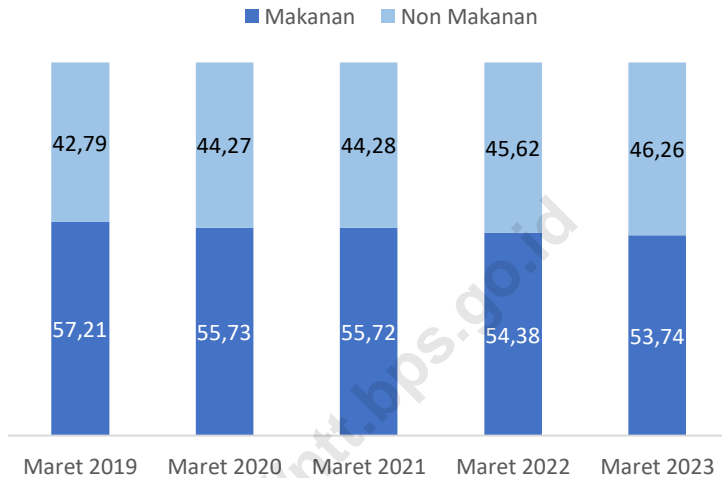

Gambar 2.1 Persentase Pengeluaran Rata-Rata per Kapita Sebulan Menurut Jenis Pengeluaran, 2019–2023

Berdasarkan hasil Survei Sosial Ekonomi dan Nasional (Susenas) Maret tahun 2023, total pengeluaran per kapita penduduk Nusa Tenggara Timur selama sebulan sekitar 961.372 rupiah. Dari total pengeluaran tersebut, sebanyak 53,74 persen dialokasikan untuk memenuhi kebutuhan makanan dan hanya 46,26 persen yang digunakan untuk keperluan bukan makanan. Pada tingkat nasional, Nusa Tenggara Timur merupakan provinsi dengan pengeluaran makanan dan bukan makanan per kapita

sebulan terendah. Rata-rata pengeluaran perkapita makanan sebulan sebesar 516.672 rupiah, sementara untuk non makanan sebesar 444.700 rupiah. Adapun jika dikaitkan dengan indikator pangsa pangan, Nusa Tenggara Timur menempati posisi tertinggi ke-lima di tingkat nasional, atau lebih rendah jika dibandingkan dengan kondisi pada tahun 2023, yaitu pada posisi tertinggi keenam. Pangsa pengeluaran pangan berbanding terbalik dengan kesejahteraan. Makin rendah kesejahteraan masyarakat suatu wilayah, pangsa pengeluaran pangan penduduknya semakin besar. Hal ini juga menjadi indikasi bahwa masih banyak penduduk Nusa Tenggara Timur yang hidup dengan pendapatan rendah.

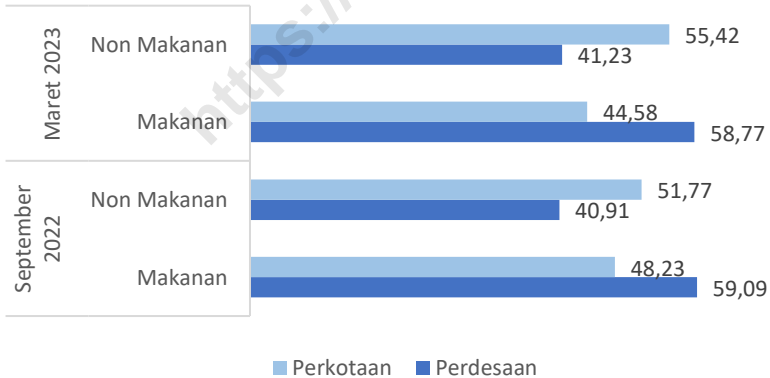

Gambar 2.2 Persentase Pengeluaran Rata-Rata per Kapita Sebulan Menurut Tempat Tinggal dan Jenis Pengeluaran, 2023

Gambar 2.2 menunjukkan pengeluaran rata-rata per kapita sebulan penduduk Nusa Tenggara Timur sepanjang tahun 2023 menurut daerah tempat tinggal, wilayah perdesaan dan perkotaan. Ditinjau dari ketahanan pangan, terlihat bahwa penduduk di perdesaan cenderung memiliki ketahanan pangan yang lebih rendah dibandingkan wilayah perkotaan. Penduduk Nusa Tenggara Timur yang tinggal di perdesaan menghabiskan hampir 60 persen pengeluaran rumah tangganya untuk memenuhi kebutuhan makanan. Semakin besar pangsa pengeluaran pangan menunjukkan ketahanan pangan yang semakin rendah. Ketika sebagian besar pendapatan harus dialokasikan untuk membiayai pengeluaran makanan maka adanya sedikit saja gangguan pada pendapatan atau harga makanan akan sangat memengaruhi kemampuan untuk mengakses makanan penduduk perdesaan.

Gambar 2.3 menampilkan persentase pengeluaran untuk konsumsi makanan penduduk Nusa Tenggara Timur menurut daerah tempat tinggal dalam kurun waktu lima tahun terakhir. Terlihat perbedaan pola pengeluaran konsumsi makanan yang cukup signifikan antar daerah tempat tinggal. Penduduk di perdesaan memiliki persentase pengeluaran makanan yang jauh lebih tinggi dibandingkan penduduk di perkotaan. Lebih dari separuh dari total pengeluaran dihabiskan untuk memenuhi kebutuhan pangan. Pada Bulan Maret tahun 2023, sekitar 58,77

persen dari total pengeluaran merupakan pengeluaran makanan atau mengalami penurunan jika dibandingkan dengan September 2022 sebesar 59,09 persen. Hukum Eagle menyatakan, jika selera tidak berbeda maka persentase pengeluaran untuk makanan akan menurun seiring dengan meningkatnya pendapatan. Merujuk pada pernyataan ini, dapat dikatakan bahwa pendapatan penduduk di wilayah perdesaan masih lebih rendah dibandingkan penduduk di wilayah perkotaan. Selanjutnya, jika dibandingkan dengan periode Maret 2022, pola konsumsi makanan masyarakat di daerah perdesaan, cenderung mengalami penurunan. Hal yang cukup menarik terjadi di daerah perkotaan, di mana porsi pengeluaran perkapita untuk makanan cenderung mengalami penurunan kembali setelah mulai pulih dari pandemi.

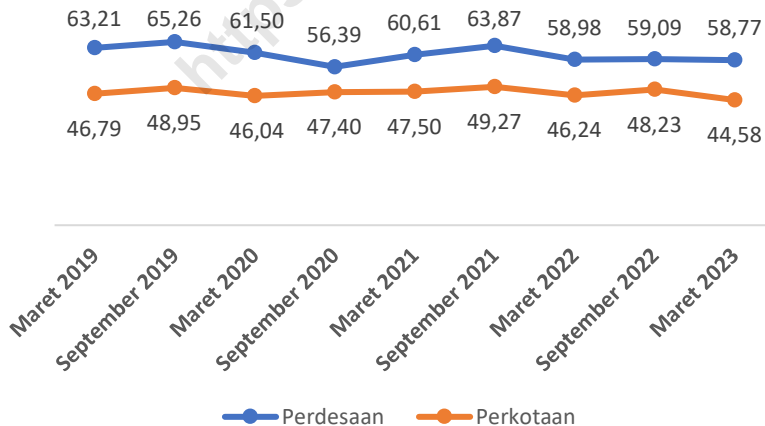

Gambar 2.3. Persentase Pengeluaran Rata-Rata per Kapita Sebulan untuk Makanan, Maret 2019–Maret 2023

Selain tinjauan wilayah tempat tinggal penduduk, pola konsumsi antar kelompok pengeluaran penduduk juga menjadi menarik untuk ditelaah. Gambar 2.4 menyajikan persentase rata-rata pengeluaran per kapita per bulan menurut kelompok makanan dan bukan makanan serta golongan pengeluaran. Sebagaimana ditunjukkan pada Gambar 2.4, pengeluaran pangan penduduk berpendapatan terendah (kurang dari 200.000 rupiah per bulan) sangat tinggi. Sekitar 80 persen pengeluaran penduduk pada kelompok pengeluaran terendah ini digunakan untuk pemenuhan kebutuhan makanan.

Pada kelompok pengeluaran lainnya juga terlihat tren yang sama dimana pengeluaran pangan lebih tinggi daripada pengeluaran bukan pangan, meskipun terlihat semakin kecilnya *gap* antara pengeluaran pangan dengan non pangan seiring meningkatnya pengeluaran. Terkecuali kelompok pengeluaran tertinggi (1.500.000 rupiah keatas per bulan). Pada kelompok ini, hampir 60 persen pengeluaran ditujukan untuk memenuhi kebutuhan bukan makanan, sementara 43,82 persen dialokasikan untuk memenuhi kebutuhan pangan. Kondisi ini mengindikasikan bahwa penduduk pada kelompok pengeluaran 1.500.000 rupiah keatas per bulan telah mencapai kondisi lebih sejahtera secara ekonomi dibandingkan penduduk pada kelompok pengeluaran lainnya, sebab telah mampu membelanjakan pendapatannya

untuk kebutuhan bukan makanan lebih besar daripada yang dibelanjakan untuk kebutuhan makanan.

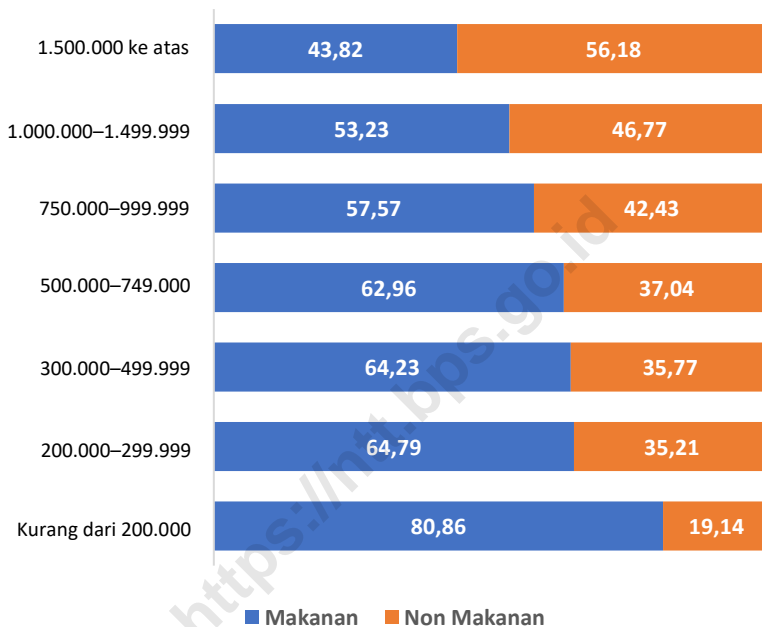

Gambar 2.4. Persentase Rata-Rata Pengeluaran Perkapita Sebulan menurut Kelompok Makanan dan Bukan Makanan dan Golongan Pengeluaran, Maret 2023

Pola konsumsi penduduk sangat dipengaruhi oleh budaya dan lingkungan setempat. Budaya dan perilaku lingkungan akan membentuk pola kebiasaan tertentu pada kelompok masyarakat. Data pengeluaran dapat mengungkapkan pola konsumsi rumah tangga secara umum menggunakan indikator proporsi

pengeluaran untuk ragam pengeluaran pangan suatu rumah tangga.

Gambar 2.5 memberikan informasi terkait ragam dan porsi pengeluaran pangan penduduk Nusa Tenggara Timur. Secara rata-rata, pengeluaran pangan terbesar adalah konsumsi padi-padian (24,11 persen), diikuti konsumsi makanan dan minuman jadi (20,03 persen), dan di urutan tiga terbesar berupa konsumsi rokok dan tembakau, termasuk di dalamnya sirih pinang (10,52 persen).

Jika ditinjau dari daerah tempat tinggal, pengeluaran terbesar penduduk di perkotaan adalah makanan dan minuman jadi, sekitar 21,98 persen. Sementara bagi penduduk di perdesaan, pengeluaran terbesar adalah untuk konsumsi padi-padian, sebanyak 26,11 persen. Hal ini dapat dimaklumi sebab tipikal masyarakat di perkotaan yang sibuk sehingga kepraktisan adalah hal yang digemari, ditambah dengan banyaknya pilihan tempat yang menjual makanan dan minuman jadi. Poin menarik lainnya, baik di perkotaan maupun di perdesaan, konsumsi ikan, daging, telur dan susu memiliki porsi pengeluaran yang relatif masih rendah. Bahkan masih lebih rendah daripada pengeluaran untuk rokok dan tembakau. Padahal, kandungan nutrisi dalam bahan-bahan makanan tersebut sangat baik untuk mendukung pertumbuhan, khususnya bagi balita, mengingat Nusa Tenggara

Timur menempati urutan pertama dalam jumlah balita *stunting* di Indonesia.

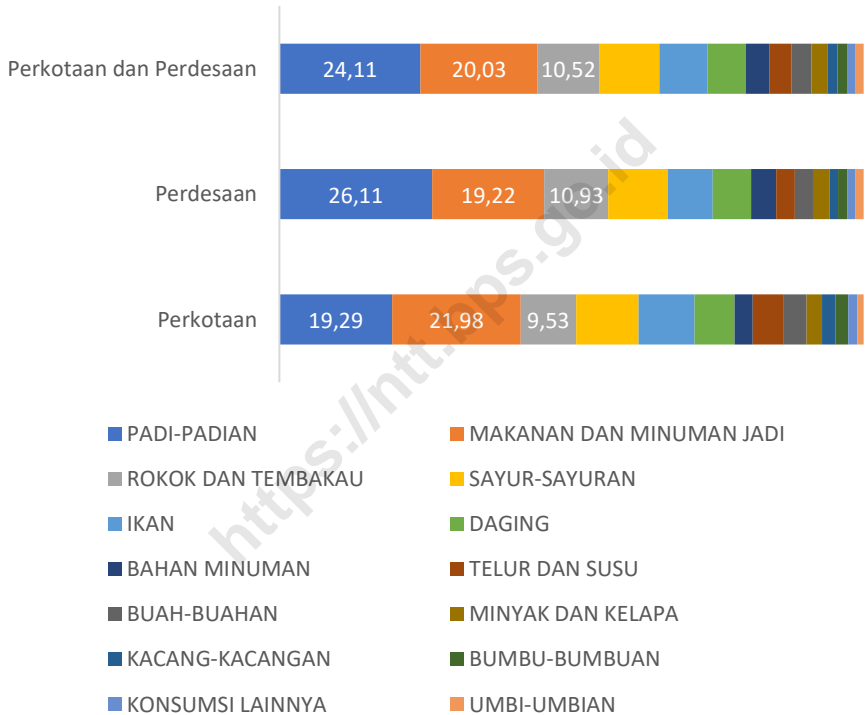

Gambar 2.5. Persentase Rata-rata Pengeluaran per Kapita Sebulan Menurut Kelompok Makanan dan Tempat Tinggal, Maret 2023

B. Ragam Konsumsi Beberapa Komoditas Makanan

Kualitas sumber daya manusia erat kaitannya dengan asupan pangan yang dikonsumsi yang menentukan status gizi. Untuk mencapai status gizi yang baik, pangan yang dikonsumsi harus dalam jumlah yang cukup, bermutu dan beragam untuk memenuhi berbagai zat gizi yang diperlukan oleh tubuh.

Tabel 1 menampilkan kuantitas dari beragam komoditas makanan yang dikonsumsi oleh penduduk Nusa Tenggara Timur. Secara rata-rata, penduduk Nusa Tenggara Timur mengkonsumsi beras kurang lebih 2 kilogram per kapita seminggu. Ini merupakan konsumsi beras perkapita tertinggi di Indonesia, meskipun jika dibandingkan dengan konsumsi pada tahun lalu, nilainya sudah mengalami penurunan dari semula sebesar 2,02 kilogram perkapita seminggu. Jika ditelaah dari daerah tempat tinggal, konsumsi beras penduduk perdesaan lebih tinggi dibandingkan penduduk perkotaan. Sementara untuk komoditas jagung basah dengan kulit, konsumsi penduduk di daerah perdesaan cenderung mengalami kenaikan dibandingkan kondisi sebelumnya, menjadi 0,12 kilogram per kapita seminggu, sedangkan untuk daerah perkotaan cenderung stagnan sebesar 0,07 kilogram per kapita seminggu. Hal ini mengindikasikan bahwa masyarakat Nusa Tenggara Timur, baik di kota maupun di desa masih gemar makan jagung rebus ataupun jagung bakar yang biasanya banyak di jual di pinggir jalan ketika musim panen.

Sementara untuk jagung pipilan, penduduk perdesaan mengkonsumsi jagung pipilan hampir empat kali lipat dari yang dikonsumsi oleh penduduk perkotaan..

Konsumsi ikan kembung, yang biasanya paling sering di temui di pasaran ataupun pada penjual keliling, pada penduduk perkotaan Nusa Tenggara Timur rata-rata mengkonsumsi sebanyak 0,1 kg per kapita, atau kurang lebih tiga kali lipat dari penduduk perdesaan yang hanya mengkonsumsi ikan segar 0,03 kilogram per kapita dalam seminggu. Namun untuk komoditas ikan yang diawetkan, yaitu ikan teri, konsumsi penduduk di perdesaan relatif lebih tinggi dibandingkan penduduk perkotaan yaitu sebanyak 0,1 ons per kapita sebulan, mengalami kenaikan yang signifikan jika dibandingkan dengan konsumsi pada tahun sebelum pandemi. Angka ini menunjukkan pola konsumsi ikan oleh penduduk Nusa Tenggara Timur masih rendah meskipun provinsi Nusa Tenggara Timur memiliki hasil ikan yang melimpah.

Kondisi ini berbanding lurus dengan pola konsumsi telur yang rendah. Dalam skala nasional, Nusa Tenggara Timur adalah provinsi dengan proporsi penduduk yang mengkonsumsi telur paling rendah. Hanya 0,81 butir yang dikonsumsi seminggu. Padahal telur merupakan makanan sumber protein, asam amino dan lemak sehat. Jika ditinjau dari segi wilayah, penduduk wilayah perkotaan mengkonsumsi telur lebih dari dua kali lipat daripada penduduk di perdesaan yang hanya mengkonsumsi setengah butir telur dalam seminggu.

Konsumsi daging di Nusa Tenggara Timur masih tergolong sedikit. Selain harganya mahal, rendahnya daya beli penduduk memengaruhi sedikitnya konsumsi daging. Secara rata-rata penduduk Nusa Tenggara Timur mengkonsumsi 0,04 kilogram daging ayam ras per kapita dalam seminggu. Penduduk di perkotaan mengkonsumsi daging ayam ras dua kali lipat dari jumlah yang dikonsumsi oleh penduduk di perdesaan.

Rendahnya konsumsi daging dan telur ayam ras, tidak terlepas dari mahalanya kedua bahan makanan tersebut, yang semuanya harus didatangkan dari luar Provinsi Nusa Tenggara Timur. Belum ada peternakan ayam ras, baik pedaging maupun petelur yang berskala besar yang mampu memenuhi kebutuhan domestik. Oleh karena itu, adanya wacana pemerintah daerah untuk membuka usaha peternakan dan juga pabrik pakan ternak di provinsi ini, diharapkan segera dapat terealisasi.

Tabel 2.1. Rata-Rata Konsumsi per Kapita Seminggu Beberapa Komoditas Pokok Menurut Daerah Tempat Tinggal, Maret 2023

No.	Jenis Bahan Makanan	Satuan	Perkotaan	Perdesaan	Perkotaan dan Perdesaan
(1)	(2)	(3)	(4)	(5)	(6)
1	Beras lokal	Kg	1,8498	2,0566	2,0029
2	Jagung basah dengan kulit	Kg	0,0754	0,1250	0,1121
3	Jagung pipilan	Kg	0,0584	0,2048	0,1667
4	Ketela pohon	Kg	0,1189	0,2051	0,1827
5	Ketela rambat	Kg	0,0199	0,0196	0,0196
6	Ikan kembung	Kg	0,0919	0,0279	0,0446
7	Ikan teri diawetkan	Ons	0,0622	0,1061	0,0947
8	Daging sapi	Kg	0,0120	0,0092	0,0099
9	Daging babi	Kg	0,0257	0,0192	0,0209
10	Daging ayan ras	Kg	0,0719	0,0281	0,0395
11	Daging ayam kampung	Kg	0,0176	0,0385	0,0330
12	Telur ayam ras	Butir	1,3498	0,5802	0,7802
13	Daun ketela pohon	Kg	0,1388	0,2889	0,2499
14	Bawang merah	Ons	0,3657	0,3399	0,3466
15	Bawang putih	Ons	0,3202	0,2611	0,2765
16	Tahu	Kg	0,1310	0,0519	0,0724
17	Tempe	Kg	0,0989	0,0388	0,0544
18	Minyak goreng	Liter	0,1870	0,1408	0,1528
19	Gula pasir	Ons	1,0268	1,2799	1,2141
20	Gula merah, gula air	Ons	0,0208	0,0317	0,0289
21	Mie instan	Bungkus	0,5787	0,4148	0,4574

C. Konsumsi Kalori dan Protein Penduduk Nusa Tenggara Timur

Tubuh kita memerlukan kalori untuk menghasilkan energi. Kalori dapat dianalogikan sebagai bahan bakar bagi tubuh, kekurangan kalori akan menjadikan tubuh lemah dan daya tahan tubuh menurun. Tingkat kecukupan konsumsi energi dan protein dapat digunakan sebagai indikator untuk melihat kondisi gizi masyarakat dan juga keberhasilan pemerintah dalam pembangunan pangan, pertanian, kesehatan, dan sosial ekonomi secara terintegrasi.

Dalam Susenas, kecukupan kalori dan energi seseorang dapat dihitung melalui makanan yang dikonsumsi. Besarnya konsumsi kalori dan protein dihitung dengan mengalikan kuantitas setiap makanan yang dikonsumsi dengan besarnya kandungan kalori dan protein setiap jenis makanan berdasarkan daftar konversi zat gizi. Batas standar kecukupan konsumsi kalori dan protein yang dikonsumsi penduduk Indonesia adalah 2.100 kilo kalori (kcal) dan 57 gram protein per kapita per hari (Permenkes RI No.28 Tahun 2019). Angka kecukupan gizi ini ditujukan pada pendekatan individu bukan pada rumah tangga.

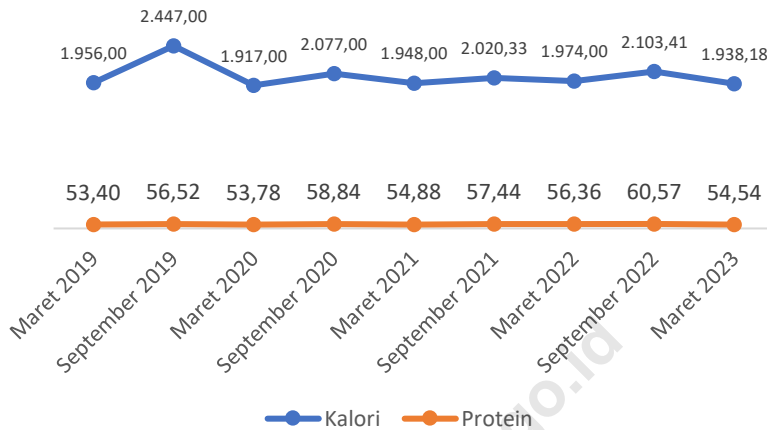

Gambar 2.6. Rata-Rata Konsumsi Kalori dan Protein per Kapita per Hari Penduduk Nusa Tenggara Timur, 2019–2023

Berdasarkan pada standar kecukupan konsumsi kalori dan protein di atas, maka asupan gizi penduduk Nusa Tenggara Timur masih di bawah standar kecukupan khususnya jumlah kalori yang belum memenuhi standar kecukupan. Secara rata-rata konsumsi kalori penduduk Nusa Tenggara Timur pada Maret 2023 hanya 1.938 kilo kalori per kapita dalam sehari, dan konsumsi protein sebanyak 54,54 gram per kapita dalam sehari (Gambar 2.6).

Gambar 2.7 menampilkan konsumsi kalori dan protein per kapita per hari berdasarkan kelompok pengeluaran. Terdapat tujuh kelompok pengeluaran, mulai dari pengeluaran kurang dari 200.000 rupiah per bulan hingga 1.500.000 rupiah keatas per bulan.

Pada Gambar 2.7 terlihat adanya perbedaan pola konsumsi kalori dan protein antar kelompok pengeluaran terlihat sangat mencolok. Pola konsumsi kalori dan protein berbanding lurus dengan tingkat pengeluaran. Semakin tinggi pengeluaran, semakin tinggi pula kalori dan protein yang dikonsumsi. Pada kelompok pengeluaran penduduk terendah, konsumsi kalori hanya sebesar 1.300,95 kkal per kapita per hari dan konsumsi protein hanya 32,72 gram per kapita per hari. Sedangkan pada kelompok pengeluaran penduduk tertinggi, konsumsi kalori mencapai 2.519,25 kkal per kapita per hari dan protein sebesar 77,21 gram per kapita per hari. Jika dibandingkan dengan standar kecukupan konsumsi kalori dan protein yang dianjurkan, maka dari tujuh kelompok pengeluaran hanya dua kelompok pengeluaran teratas saja yang sudah memenuhi standar kecukupan kalori dan protein nasional. Kondisi ini perlu menjadi fokus perhatian pemangku kebijakan untuk meningkatkan status kesehatan dan gizi masyarakat demi peningkatan kualitas hidup manusia, mengingat jika ditinjau dari beberapa tahun kebelakang, tidak mengalami peningkatan yang signifikan.

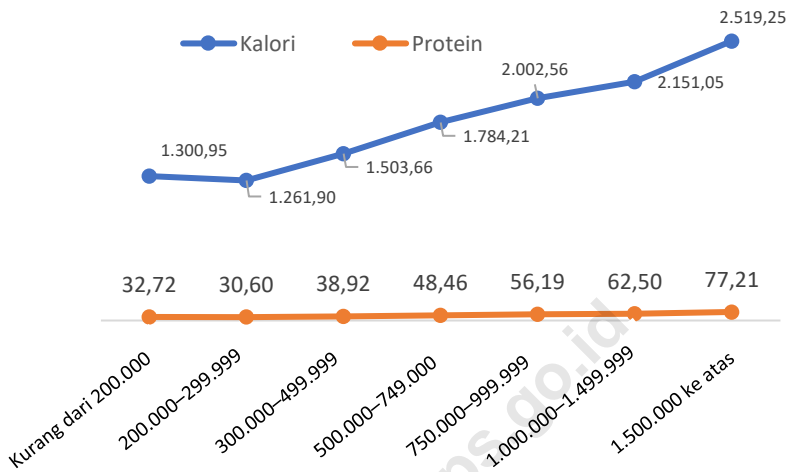

Gambar 2.7. Rata-Rata Konsumsi Kalori dan Protein per Kapita per Hari Menurut Kelompok Pengeluaran Penduduk, Maret 2023

D. Perubahan Pola Konsumsi Bukan Makanan pada Masa Pandemi Covid-19

Telah berlalunya pandemi Covid-19 yang melanda Indonesia pada awal Maret 2020, termasuk Nusa Tenggara Timur turut serta mengubah pola konsumsi masyarakat. Sudah tidak berlakunya pembatasan sosial, larangan bepergian ke luar kota, sekolah dari rumah (*School from Home/ SFH*) dan juga bekerja dari rumah (*Work From Home/WFH*) juga ikut andil dalam perubahan komposisi besaran konsumsi masyarakat. Begitu juga anjuran dari pemerintah agar masyarakat menjaga gaya hidup sehat, seperti rajin mencuci tangan dengan sabun ataupun *handsanitizer* dan memakai masker ketika di luar rumah juga menyebabkan konsumsi barang bukan makanan pada kelompok barang lainnya meningkat drastis pada masa pandemi mulai menunjukkan penurunan signifikan pada Maret 2023.

Perubahan besaran pengeluaran penduduk pada masa pasca pandemi untuk komoditas bukan makanan cenderung mengalami perubahan yang lebih signifikan jika dibandingkan dengan komoditas makanan, Beberapa komoditas yang terdampak mengalami kenaikan ataupun penurunan rata-rata pengeluaran perkapita yang drastis dapat dilihat pada Tabel 2.2, di antaranya yaitu tes kesehatan, pemeliharaan kesehatan, penginapan, rumah sakit, dan lain-lain.

Tabel 2.2 Perubahan rata-rata pengeluaran perkapita bukan makanan di masa pasca pandemi, Maret 2022 dan Maret 2023

No.	Jenis Komoditas Pengeluaran	Maret 2022	Maret 2023	Perubahan (%)
(1)	(2)	(3)	(4)	(5)
1	Tes kesehatan/deteksi dini/Medical Check Up	1.050	624	-40,57
2	Biaya pemeliharaan kesehatan lainnya	6.750	6.389	-5,35
3	Barang lainnya (tissue, pampers, kantong plastik, tali/ tambang plastik, tuduk gigi, cotton bud, kapur barus, tusuk sate,	5.651	5.322	-5,82
4	Pembelian HP/smartphone dan asesorisnya, termasuk perbaikannya	4.166	2.741	-34,21
5	Periksa Kehamilan	551	358	-35,03
6	Kontrak rumah	3.152	2.240	-28,93
7	Lainnya (handuk, ikat pinggang, semir sepatu, dasi, binatu/laundry, gantungan pakaian/hanger, mukena, jas hujan, dsb)	961	694	-27,78
8	Biaya internet, warnet	15.626	16.209	3,73
9	Lainnya (nomor perdana, warnet, kirim paket, dsb)	83	42	-49,40
10	Obat tradisional/jamu untuk pengobatan	410	354	-13,66
11	Perkawinan	3.443	3.635	5,58
12	Rumah sakit pemerintah	2.122	1.904	-10,27
13	Rumah sakit swasta	2.262	1.815	-19,76
14	Imunisasi	1.369	1.963	43,39
15	Hotel/motel/penginapan	452	354	-21,68

3

*Daftar
Pustaka*

<https://ntt.bps.go.id>

DAFTAR PUSTAKA

- Badan Pusat Statistik.2023. *Konsumsi Kalori dan Protein Penduduk Indonesia dan Provinsi*. Jakarta: BPS
- Badan Pusat Statistik. 2023. *Pengeluaran untuk Konsumsi Penduduk Indonesia Per Provinsi*. Jakarta: BPS
- Tobing, Denova RL.2015. *Analisis Hubungan Antara Pendapatan dengan Perilaku Konsumsi Mahasiswa (Studi Kasus Pada Mahasiswa Fakultas Ekonomi dan Bisnis Universitas Brawijaya)*. Malang: Universitas Brawijaya

4

Lampiran

<https://tt.bps.go.id>

Lampiran 1. Kuesioner VSEN23.KP



REPUBLIK INDONESIA

VSEN23.KP

Dibuat 1 set untuk
BPS Kab/Kota

SURVEI SOSIAL EKONOMI NASIONAL 2023 KETERANGAN KONSUMSI/PENGELUARAN MAKANAN & BUKAN MAKANAN, DAN PENDAPATAN/PENERIMAAN RUMAH TANGGA

SELAMAT PAGI/SANGI/SORE/MALAM. Kami/Saya dari BPS sedang mengumpulkan data/informasi keadaan sosial ekonomi rumah tangga seperti PENGELUARAN DAN PENDAPATAN RUMAH TANGGA. UNTUK ITU, KAMI/SAYA AKAN MEWAWANCARAI BAPAK/IBU BESERTA ANGGOTA RUMAH TANGGA LAINNYA. SELURUH DATA YANG BAPAK/IBU BERIKAN KEPADA KAMI AKAN DIRAHASAKAN DAN HANYA AKAN DIGUNAKAN UNTUK KEPERLUAN PERENCANAAN PEMBANGUNAN. BOLEH SAYA MULAI WAWANCARA SEKARANG?

Ya bersedia → Mulai wawancara

Bersedia dengan perjanjian di lain waktu → Blok VIII. Catatan

Tidak bersedia → Lengkapi isian Blok I, Blok II, dan Blok Catatan. Lampirkan Berita Acara Nonrespon.

Selesai dan segera laporkan ke pengawas

RAHASIA

MARET

I. KETERANGAN TEMPAT					
101	Provinsi				<input type="checkbox"/>
102	Kabupaten/Kota*)				<input type="checkbox"/>
103	Kecamatan				<input type="checkbox"/>
104	Desa/Kelurahan*)				<input type="checkbox"/>
105	Klasifikasi Desa/Kelurahan	1. Perkotaan	2. Perdesaan		<input type="checkbox"/>
106	Nomor Blok Sensus				
107	Nomor Kode Sampel				<input type="checkbox"/>
108	Nomor Urut Bangunan Tempat Tinggal				
109	Nomor Urut Sampel Rumah Tangga				<input type="checkbox"/>
110	Nama Kepala Rumah Tangga				
111	Alamat (Nama Jalan/Gang, RTRW/Dusun)				

*) Coret yang tidak perlu

BLOK II. KETERANGAN PENCACAHAN					
Urutan	Nama dan Kode	Jabatan	Waktu	Tanda Tangan	
201	Pencacah <input type="checkbox"/>	Staf BPS Provinsi 1 Staf BPS Kab/Kota 2 Mitra 3	Tgl <input type="checkbox"/> Bln <input type="checkbox"/>		
202	Pengawas <input type="checkbox"/>	Staf BPS Provinsi 1 Staf BPS Kab/Kota 2 Mitra 3	Tgl <input type="checkbox"/> Bln <input type="checkbox"/>		
203	Hasil pencacahan rumah tangga	Terisi lengkap 1 Terisi tidak lengkap 2 Tidak ada ART/responden yang dapat memberi jawaban sampai akhir masa pencacahan 3 Responden menolak 4 Rumah tangga pindah/bangunan sensus sudah tidak ada 5			Blok VIII. Catatan <input type="checkbox"/>

BLOK III. BANYAKNYA ART, PEMBERI INFORMASI, DAN JUMLAH KOMODITAS YANG TERISI					
301	Banyaknya anggota rumah tangga				<input type="checkbox"/>
302	Nomor urut pemberi informasi				<input type="checkbox"/>
303	Nama pemberi informasi:				
304	Jumlah komoditas bahan makanan, bahan minuman, dan rokok yang terisi				<input type="checkbox"/>
305	Jumlah komoditas barang-barang bukan makanan yang terisi				<input type="checkbox"/>

Waktu mulai wawancara: : :

2

BLOK IV.1. KONSUMSI DAN PENGELUARAN BAHAN MAKANAN, BAHAN MINUMAN, DAN					
No. urut	Kode COICOP	Rincian	Satuan standar	Berasal dari pembelian (tunaibon)	
				Banyaknya (0,00)	Nilai (Rp)
(1)	(2)	(3)	(4)	(5)	(6)
1		A. PADI-PADIAN [R.2 s.d. R.7]			
2	01111001	Beras (beras lokal, medium, premium, dan impor)	Kg	<input type="text"/>	<input type="text"/>
3	01111003	Beras ketan	Kg	<input type="text"/>	<input type="text"/>
4	01111006	Jagung basah dengan kulit	Kg	<input type="text"/>	<input type="text"/>
5	01111005/2	Jagung pipilan/beras jagung/jagung titi	Kg	<input type="text"/>	<input type="text"/>
6	01115005	Tepung terigu	Kg	<input type="text"/>	<input type="text"/>
7	0111	Padi-padian lainnya (sebutkan):	Kg	<input type="text"/>	<input type="text"/>
8		B. UMBI-UMBIAH [R.9 s.d. R.15]			
9	01178001	Ketela pohon/singkong	Kg	<input type="text"/>	<input type="text"/>
10	01178002	Kelela rambat/tubi jalar	Kg	<input type="text"/>	<input type="text"/>
11	01115007	Sagu (bukan dari ketela pohon)	Kg	<input type="text"/>	<input type="text"/>
12	01178004	Talas/keladi	Kg	<input type="text"/>	<input type="text"/>
13	01177001	Kentang	Kg	<input type="text"/>	<input type="text"/>
14	01178001	Gaplek	Kg	<input type="text"/>	<input type="text"/>
15	01178	Umbi-umbian lainnya (sebutkan):	Kg	<input type="text"/>	<input type="text"/>
16		C. IKAN/UDANG/CUMI/KERANG [R.17 s.d. R.54]			
		1) Ikan segar/basah			
17	01131017	Ekor kuning	Kg	<input type="text"/>	<input type="text"/>
18	01131069	Tongkol	Kg	<input type="text"/>	<input type="text"/>
19	01131072	Tuna	Kg	<input type="text"/>	<input type="text"/>
20	01131013	Cakalang, dencis	Kg	<input type="text"/>	<input type="text"/>
21	01131065	Tenggiri	Kg	<input type="text"/>	<input type="text"/>
22	01131057	Selar	Kg	<input type="text"/>	<input type="text"/>
23	01131028	Kembung, lema/latare, banyar/banyara	Kg	<input type="text"/>	<input type="text"/>
24	01131067	Teri basah	Kg	<input type="text"/>	<input type="text"/>
25	01131003	Bandeng	Kg	<input type="text"/>	<input type="text"/>
26	01131018	Gabus	Kg	<input type="text"/>	<input type="text"/>
27	01131045	Mujair	Kg	<input type="text"/>	<input type="text"/>
28	01131041	Mas	Kg	<input type="text"/>	<input type="text"/>
29	01131046	Nila	Kg	<input type="text"/>	<input type="text"/>
30	01131035	Lele	Kg	<input type="text"/>	<input type="text"/>
31	01131023/24	Kakap	Kg	<input type="text"/>	<input type="text"/>
32	01131004	Baronang	Kg	<input type="text"/>	<input type="text"/>
33	01131051	Patin	Kg	<input type="text"/>	<input type="text"/>
34	01131006	Bawal	Kg	<input type="text"/>	<input type="text"/>

ROKOK SEMINGGU TERAKHIR				
No. urut	Berasal dari produksi sendiri, pemberian, dsb.		Jumlah konsumsi	
	Banyaknya (0,00)	Nilai (Rp)	Banyaknya (5) + (7) (0,00)	Nilai (6) + (8) (Rp)
(1)	(7)	(8)	(9)	(10)
1				
2				
3				
4				
5				
6				
7				
8				
9				
10				
11				
12				
13				
14				
15				
16				
17				
18				
19				
20				
21				
22				
23				
24				
25				
26				
27				
28				
29				
30				
31				
32				
33				
34				

BLOK IV.1. KONSUMSI DAN PENGELUARAN BAHAN MAKANAN, BAHAN MINUMAN, DAN						
No. urut	Kode COICOP	Rincian	Satuan standar	Berasal dari pembelian (tunai/bon)		
				Banyaknya (0,00)	Nilai (Rp)	
(1)	(2)	(3)	(4)	(5)	(6)	
35	01131020	Gurame	Kg	□□□,□□	□□□.□□□□	
36	01131	Ikan segar/basah lainnya (sebutkan):	Kg	□□□,□□	□□□.□□□□	
		2) Udang dan hewan air lainnya yang segar				
37	01132004	Udang, lobster	Kg	□□□,□□	□□□.□□□□	
38	01132001/6	Cumi-cumi, sotong, gurita	Kg	□□□,□□	□□□.□□□□	
39	01132007/2/8	Kelam, kepiting, rajungan	Kg	□□□,□□	□□□.□□□□	
40	01132003/10/12	Kerang, siput, bekicot, remis	Kg	□□□,□□	□□□.□□□□	
41	01132	Udang dan hewan air lainnya yang segar lainnya (sebutkan):	Kg	□□□,□□	□□□.□□□□	
		3) Ikan diawetkan (diasinkan/diasap/dipresto/dsb.)				
42	01133021/26/37	Kembung diawetkan/peda	Ons	□□□,□□	□□□.□□□□	
43	01133031	Tenggiri diawetkan	Ons	□□□,□□	□□□.□□□□	
44	01133033/34/08	Tongkol, tuna, cakalang, dencis, ikan kayu diawetkan	Ons	□□□,□□	□□□.□□□□	
45	01133032	Teri diawetkan	Ons	□□□,□□	□□□.□□□□	
46	01133029	Selar diawetkan	Ons	□□□,□□	□□□.□□□□	
47	01133036	Sepat diawetkan	Ons	□□□,□□	□□□.□□□□	
48	01133002/3/4	Bandeng diawetkan	Ons	□□□,□□	□□□.□□□□	
49	01133011	Gabus diawetkan	Ons	□□□,□□	□□□.□□□□	
50	01134001	Ikan dalam kaleng (sardencis, tuna dalam kaleng, dsb.)	Ons	□□□,□□	□□□.□□□□	
51	01133	Ikan diawetkan lainnya (sebutkan):	Ons	□□□,□□	□□□.□□□□	
		4) Udang dan hewan air lainnya yang diawetkan				
52	01133035	Udang diawetkan (ebi, rebon)	Ons	□□□,□□	□□□.□□□□	
53	01133009	Cumi-cumi, sotong, gurita diawetkan	Ons	□□□,□□	□□□.□□□□	
54	01133	Udang dan hewan air lainnya yang diawetkan lainnya (sebutkan):	Ons	□□□,□□	□□□.□□□□	
55		D. DAGING [R.56 s.d. R.64]			□.□□□.□□□□	
		1) Daging segar				
56	01121001	Daging sapi	Kg	□□□,□□	□□□.□□□□	
57	01123001	Daging kambing, domba/biri-biri	Kg	□□□,□□	□□□.□□□□	
58	01122001	Daging babi	Kg	□□□,□□	□□□.□□□□	
59	01124003	Daging ayam ras	Kg	□□□,□□	□□□.□□□□	
60	01124002	Daging ayam kampung	Kg	□□□,□□	□□□.□□□□	
61	01121/22/23/24	Daging segar lainnya (sebutkan):	Kg	□□□,□□	□□□.□□□□	
		2) Daging diawetkan				
62	01125	Daging diawetkan (sosis, abon, nugget, lainnya sebutkan):	Kg	□□□,□□	□□□.□□□□	

ROKOK SEMINGGU TERAKHIR (LANJUTAN)				
No. urut	Berasal dari produksi sendiri, pemberian, dsb.		Jumlah konsumsi	
	Banyaknya (0.00)	Nilai (Rp)	Banyaknya (5) + (7) (0.00)	Nilai (6) + (8) (Rp)
(1)	(7)	(8)	(9)	(10)
35	<input type="text"/>	<input type="text"/>	<input type="text"/>	<input type="text"/>
36	<input type="text"/>	<input type="text"/>	<input type="text"/>	<input type="text"/>
37	<input type="text"/>	<input type="text"/>	<input type="text"/>	<input type="text"/>
38	<input type="text"/>	<input type="text"/>	<input type="text"/>	<input type="text"/>
39	<input type="text"/>	<input type="text"/>	<input type="text"/>	<input type="text"/>
40	<input type="text"/>	<input type="text"/>	<input type="text"/>	<input type="text"/>
41	<input type="text"/>	<input type="text"/>	<input type="text"/>	<input type="text"/>
42	<input type="text"/>	<input type="text"/>	<input type="text"/>	<input type="text"/>
43	<input type="text"/>	<input type="text"/>	<input type="text"/>	<input type="text"/>
44	<input type="text"/>	<input type="text"/>	<input type="text"/>	<input type="text"/>
45	<input type="text"/>	<input type="text"/>	<input type="text"/>	<input type="text"/>
46	<input type="text"/>	<input type="text"/>	<input type="text"/>	<input type="text"/>
47	<input type="text"/>	<input type="text"/>	<input type="text"/>	<input type="text"/>
48	<input type="text"/>	<input type="text"/>	<input type="text"/>	<input type="text"/>
49	<input type="text"/>	<input type="text"/>	<input type="text"/>	<input type="text"/>
50	<input type="text"/>	<input type="text"/>	<input type="text"/>	<input type="text"/>
51	<input type="text"/>	<input type="text"/>	<input type="text"/>	<input type="text"/>
52	<input type="text"/>	<input type="text"/>	<input type="text"/>	<input type="text"/>
53	<input type="text"/>	<input type="text"/>	<input type="text"/>	<input type="text"/>
54	<input type="text"/>	<input type="text"/>	<input type="text"/>	<input type="text"/>
55		<input type="text"/>		<input type="text"/>
56	<input type="text"/>	<input type="text"/>	<input type="text"/>	<input type="text"/>
57	<input type="text"/>	<input type="text"/>	<input type="text"/>	<input type="text"/>
58	<input type="text"/>	<input type="text"/>	<input type="text"/>	<input type="text"/>
59	<input type="text"/>	<input type="text"/>	<input type="text"/>	<input type="text"/>
60	<input type="text"/>	<input type="text"/>	<input type="text"/>	<input type="text"/>
61	<input type="text"/>	<input type="text"/>	<input type="text"/>	<input type="text"/>
62	<input type="text"/>	<input type="text"/>	<input type="text"/>	<input type="text"/>

BLOK IV.1. KONSUMSI DAN PENGELUARAN BAHAN MAKANAN, BAHAN MINUMAN, DAN					
No. urut	Kode COICOP	Rincian	Satuan standar	Berasal dari pembelian (tunaibon)	
				Banyaknya (0,00)	Nilai (Rp)
(1)	(2)	(3)	(4)	(5)	(6)
		3) Lainnya			
63	01121005	Tetelan, sandung lamur	Kg	<input type="text"/> <input type="text"/> <input type="text"/> , <input type="text"/> <input type="text"/>	<input type="text"/> <input type="text"/> <input type="text"/> . <input type="text"/> <input type="text"/> <input type="text"/>
64	01127	Lainnya (hati, jeroan, iga, kaki, buntut, kepala, dsb)	Kg	<input type="text"/> <input type="text"/> <input type="text"/> , <input type="text"/> <input type="text"/>	<input type="text"/> <input type="text"/> <input type="text"/> . <input type="text"/> <input type="text"/> <input type="text"/>
65		E. TELUR DAN SUSU [R.66 s.d. R.74]			<input type="text"/> <input type="text"/> <input type="text"/> <input type="text"/> <input type="text"/> <input type="text"/>
66	01147002	Telur ayam ras	Butir	<input type="text"/> <input type="text"/> <input type="text"/>	<input type="text"/> <input type="text"/> <input type="text"/> . <input type="text"/> <input type="text"/> <input type="text"/>
67	01147001	Telur ayam kampung	Butir	<input type="text"/> <input type="text"/> <input type="text"/>	<input type="text"/> <input type="text"/> <input type="text"/> . <input type="text"/> <input type="text"/> <input type="text"/>
68	01147003	Telur itik/telur itik manila	Butir	<input type="text"/> <input type="text"/> <input type="text"/>	<input type="text"/> <input type="text"/> <input type="text"/> . <input type="text"/> <input type="text"/> <input type="text"/>
69	01147005/111110 03/01147004	Telur lainnya (telur puyuh, telur asin mentah maupun matang, telur penyus, telur angsa, dsb.)	Butir	<input type="text"/> <input type="text"/> <input type="text"/>	<input type="text"/> <input type="text"/> <input type="text"/> . <input type="text"/> <input type="text"/> <input type="text"/>
70	01143003	Susu cair pabrik	Kotak kecil (±250 ml)	<input type="text"/> <input type="text"/> <input type="text"/>	<input type="text"/> <input type="text"/> <input type="text"/> . <input type="text"/> <input type="text"/> <input type="text"/>
71	01143005	Susu kental manis	Kaleng (±397 gr)	<input type="text"/> <input type="text"/> <input type="text"/> , <input type="text"/> <input type="text"/>	<input type="text"/> <input type="text"/> <input type="text"/> . <input type="text"/> <input type="text"/> <input type="text"/>
72	01143001/2	Susu bubuk	Kg	<input type="text"/> <input type="text"/> <input type="text"/> , <input type="text"/> <input type="text"/>	<input type="text"/> <input type="text"/> <input type="text"/> . <input type="text"/> <input type="text"/> <input type="text"/>
73	01143007	Susu bubuk bayi	Kg	<input type="text"/> <input type="text"/> <input type="text"/> , <input type="text"/> <input type="text"/>	<input type="text"/> <input type="text"/> <input type="text"/> . <input type="text"/> <input type="text"/> <input type="text"/>
74	011414546	Susu lainnya dan hasil lain dari susu (sebutkan):		<input type="text"/> <input type="text"/> <input type="text"/> , <input type="text"/> <input type="text"/>	<input type="text"/> <input type="text"/> <input type="text"/> . <input type="text"/> <input type="text"/> <input type="text"/>
75		F. SAYUR-SAYURAN [R.76 s.d. R.101]			<input type="text"/> <input type="text"/> <input type="text"/> <input type="text"/> <input type="text"/> <input type="text"/>
76	01171012	Bayam	Kg	<input type="text"/> <input type="text"/> <input type="text"/> , <input type="text"/> <input type="text"/>	<input type="text"/> <input type="text"/> <input type="text"/> . <input type="text"/> <input type="text"/> <input type="text"/>
77	01171014	Kangkung	Kg	<input type="text"/> <input type="text"/> <input type="text"/> , <input type="text"/> <input type="text"/>	<input type="text"/> <input type="text"/> <input type="text"/> . <input type="text"/> <input type="text"/> <input type="text"/>
78	01172001/2/3	Kol/kubis	Kg	<input type="text"/> <input type="text"/> <input type="text"/> , <input type="text"/> <input type="text"/>	<input type="text"/> <input type="text"/> <input type="text"/> . <input type="text"/> <input type="text"/> <input type="text"/>
79	01171016	Sawi putih (petai)	Kg	<input type="text"/> <input type="text"/> <input type="text"/> , <input type="text"/> <input type="text"/>	<input type="text"/> <input type="text"/> <input type="text"/> . <input type="text"/> <input type="text"/> <input type="text"/>
80	01171015	Sawi hijau	Kg	<input type="text"/> <input type="text"/> <input type="text"/> , <input type="text"/> <input type="text"/>	<input type="text"/> <input type="text"/> <input type="text"/> . <input type="text"/> <input type="text"/> <input type="text"/>
81	01173003	Buncis	Kg	<input type="text"/> <input type="text"/> <input type="text"/> , <input type="text"/> <input type="text"/>	<input type="text"/> <input type="text"/> <input type="text"/> . <input type="text"/> <input type="text"/> <input type="text"/>
82	01173008	Kacang panjang	Kg	<input type="text"/> <input type="text"/> <input type="text"/> , <input type="text"/> <input type="text"/>	<input type="text"/> <input type="text"/> <input type="text"/> . <input type="text"/> <input type="text"/> <input type="text"/>
83	01173005	Tomat sayur, tomat ceri	Kg	<input type="text"/> <input type="text"/> <input type="text"/> , <input type="text"/> <input type="text"/>	<input type="text"/> <input type="text"/> <input type="text"/> . <input type="text"/> <input type="text"/> <input type="text"/>
84	01174001	Wortel	Kg	<input type="text"/> <input type="text"/> <input type="text"/> , <input type="text"/> <input type="text"/>	<input type="text"/> <input type="text"/> <input type="text"/> . <input type="text"/> <input type="text"/> <input type="text"/>
85	01173004	Mentimun	Kg	<input type="text"/> <input type="text"/> <input type="text"/> , <input type="text"/> <input type="text"/>	<input type="text"/> <input type="text"/> <input type="text"/> . <input type="text"/> <input type="text"/> <input type="text"/>
86	01171010	Daun ketela pohon/daun singkong	Kg	<input type="text"/> <input type="text"/> <input type="text"/> , <input type="text"/> <input type="text"/>	<input type="text"/> <input type="text"/> <input type="text"/> . <input type="text"/> <input type="text"/> <input type="text"/>
87	01173023/26	Terong	Kg	<input type="text"/> <input type="text"/> <input type="text"/> , <input type="text"/> <input type="text"/>	<input type="text"/> <input type="text"/> <input type="text"/> . <input type="text"/> <input type="text"/> <input type="text"/>
88	01171017	Tauge	Kg	<input type="text"/> <input type="text"/> <input type="text"/> , <input type="text"/> <input type="text"/>	<input type="text"/> <input type="text"/> <input type="text"/> . <input type="text"/> <input type="text"/> <input type="text"/>
89	01173014/15	Labu, labu siam, labu parang	Kg	<input type="text"/> <input type="text"/> <input type="text"/> , <input type="text"/> <input type="text"/>	<input type="text"/> <input type="text"/> <input type="text"/> . <input type="text"/> <input type="text"/> <input type="text"/>
90	01171026	Bahan sayur sop/cap cay/kimlo (paket)	Bungkus	<input type="text"/> <input type="text"/> <input type="text"/>	<input type="text"/> <input type="text"/> <input type="text"/> . <input type="text"/> <input type="text"/> <input type="text"/>
91	01171024/25	Bahan sayur asam/lodeh (paket)	Bungkus	<input type="text"/> <input type="text"/> <input type="text"/>	<input type="text"/> <input type="text"/> <input type="text"/> . <input type="text"/> <input type="text"/> <input type="text"/>
92	01173017	Nangka muda	Kg	<input type="text"/> <input type="text"/> <input type="text"/> , <input type="text"/> <input type="text"/>	<input type="text"/> <input type="text"/> <input type="text"/> . <input type="text"/> <input type="text"/> <input type="text"/>
93	01173020	Pepaya muda	Kg	<input type="text"/> <input type="text"/> <input type="text"/> , <input type="text"/> <input type="text"/>	<input type="text"/> <input type="text"/> <input type="text"/> . <input type="text"/> <input type="text"/> <input type="text"/>
94	01173022	Jengkol	Kg	<input type="text"/> <input type="text"/> <input type="text"/> , <input type="text"/> <input type="text"/>	<input type="text"/> <input type="text"/> <input type="text"/> . <input type="text"/> <input type="text"/> <input type="text"/>

7

Jumlah komoditas bahan makanan, bahan minuman, dan rokok yang terisi pada halaman ini

ROKOK SEMINGGU TERAKHIR (LANJUTAN)				
No. urut	Berasal dari produksi sendiri, pemberian, dsb.		Jumlah konsumsi	
	Banyaknya (0,00)	Nilai (Rp)	Banyaknya (5) + (7) (0,00)	Nilai (6) + (8) (Rp)
(1)	(7)	(8)	(9)	(10)
63	<input type="text"/>	<input type="text"/>	<input type="text"/>	<input type="text"/>
64	<input type="text"/>	<input type="text"/>	<input type="text"/>	<input type="text"/>
65	<input type="text"/>	<input type="text"/>	<input type="text"/>	<input type="text"/>
66	<input type="text"/>	<input type="text"/>	<input type="text"/>	<input type="text"/>
67	<input type="text"/>	<input type="text"/>	<input type="text"/>	<input type="text"/>
68	<input type="text"/>	<input type="text"/>	<input type="text"/>	<input type="text"/>
69	<input type="text"/>	<input type="text"/>	<input type="text"/>	<input type="text"/>
70	<input type="text"/>	<input type="text"/>	<input type="text"/>	<input type="text"/>
71	<input type="text"/>	<input type="text"/>	<input type="text"/>	<input type="text"/>
72	<input type="text"/>	<input type="text"/>	<input type="text"/>	<input type="text"/>
73	<input type="text"/>	<input type="text"/>	<input type="text"/>	<input type="text"/>
74	<input type="text"/>	<input type="text"/>	<input type="text"/>	<input type="text"/>
75	<input type="text"/>	<input type="text"/>	<input type="text"/>	<input type="text"/>
76	<input type="text"/>	<input type="text"/>	<input type="text"/>	<input type="text"/>
77	<input type="text"/>	<input type="text"/>	<input type="text"/>	<input type="text"/>
78	<input type="text"/>	<input type="text"/>	<input type="text"/>	<input type="text"/>
79	<input type="text"/>	<input type="text"/>	<input type="text"/>	<input type="text"/>
80	<input type="text"/>	<input type="text"/>	<input type="text"/>	<input type="text"/>
81	<input type="text"/>	<input type="text"/>	<input type="text"/>	<input type="text"/>
82	<input type="text"/>	<input type="text"/>	<input type="text"/>	<input type="text"/>
83	<input type="text"/>	<input type="text"/>	<input type="text"/>	<input type="text"/>
84	<input type="text"/>	<input type="text"/>	<input type="text"/>	<input type="text"/>
85	<input type="text"/>	<input type="text"/>	<input type="text"/>	<input type="text"/>
86	<input type="text"/>	<input type="text"/>	<input type="text"/>	<input type="text"/>
87	<input type="text"/>	<input type="text"/>	<input type="text"/>	<input type="text"/>
88	<input type="text"/>	<input type="text"/>	<input type="text"/>	<input type="text"/>
89	<input type="text"/>	<input type="text"/>	<input type="text"/>	<input type="text"/>
90	<input type="text"/>	<input type="text"/>	<input type="text"/>	<input type="text"/>
91	<input type="text"/>	<input type="text"/>	<input type="text"/>	<input type="text"/>
92	<input type="text"/>	<input type="text"/>	<input type="text"/>	<input type="text"/>
93	<input type="text"/>	<input type="text"/>	<input type="text"/>	<input type="text"/>
94	<input type="text"/>	<input type="text"/>	<input type="text"/>	<input type="text"/>

BLOK IV.1. KONSUMSI DAN PENGELUARAN BAHAN MAKANAN, BAHAN MINUMAN, DAN					
No. urut	Kode COICOP	Rincian	Satuan standar	Berasal dari pembelian (tunaibon)	
				Banyaknya (0,00)	Nilai (Rp)
(1)	(2)	(3)	(4)	(5)	(6)
95	01174006	Bawang merah	Ons	<input type="text"/>	<input type="text"/>
96	01174007	Bawang putih	Ons	<input type="text"/>	<input type="text"/>
97	01174005	Bawang bombay	Ons	<input type="text"/>	<input type="text"/>
98	01173012	Cabai merah	Kg	<input type="text"/>	<input type="text"/>
99	01173016	Cabai hijau	Kg	<input type="text"/>	<input type="text"/>
100	01173013	Cabai rawit	Kg	<input type="text"/>	<input type="text"/>
101	0117172737476	Sayur-sayuran lainnya (sebutkan):	Kg	<input type="text"/>	<input type="text"/>
102		G. KACANG-KACANGAN [R.103 s.d. R.109]			<input type="text"/>
103	01168010	Kacang tanah tanpa kulit	Kg	<input type="text"/>	<input type="text"/>
104	01168004	Kacang kedelai	Kg	<input type="text"/>	<input type="text"/>
105	01168	Kacang lainnya (sebutkan):	Kg	<input type="text"/>	<input type="text"/>
106	01194011	Tahu	Kg	<input type="text"/>	<input type="text"/>
107	01194013	Tempe	Kg	<input type="text"/>	<input type="text"/>
108	01194010	Oncom	Ons	<input type="text"/>	<input type="text"/>
109	01194	Hasil lain dari kacang-kacangan (sebutkan):	Ons	<input type="text"/>	<input type="text"/>
110		H. BUAH-BUAHAN [R.111 s.d. R.125]			<input type="text"/>
111	01161001-33	Jeruk, jeruk bali	Kg	<input type="text"/>	<input type="text"/>
112	01167002-14	Mangga	Kg	<input type="text"/>	<input type="text"/>
113	01163001-9	Apel	Kg	<input type="text"/>	<input type="text"/>
114	01167040-49	Rambutan	Kg	<input type="text"/>	<input type="text"/>
115	01167050/098	Duku, langsung	Kg	<input type="text"/>	<input type="text"/>
116	01167059-85	Durian	Kg	<input type="text"/>	<input type="text"/>
117	01165008-11	Salak	Kg	<input type="text"/>	<input type="text"/>
118	01162001	Pisang ambon	Kg	<input type="text"/>	<input type="text"/>
119	01162002-14	Pisang lainnya (sebutkan):	Kg	<input type="text"/>	<input type="text"/>
120	01167022-27	Pepaya	Kg	<input type="text"/>	<input type="text"/>
121	01167028-32	Semangka	Kg	<input type="text"/>	<input type="text"/>
122	01173002	Tomat buah	Kg	<input type="text"/>	<input type="text"/>
123	01165004-6	Alpukat	Kg	<input type="text"/>	<input type="text"/>
124	01167053	Jambu biji	Kg	<input type="text"/>	<input type="text"/>
125		Buah-buahan lainnya (sebutkan):	Kg	<input type="text"/>	<input type="text"/>
126		I. MINYAK DAN KELAPA [R.127 s.d. R.130]			<input type="text"/>
127	01154003	Minyak kelapa	Liter	<input type="text"/>	<input type="text"/>

ROKOK SEMINGGU TERAKHIR (LANJUTAN)				
No. urut (1)	Berasal dari produksi sendiri, pemberian, dsb.		Jumlah konsumsi	
	Banyaknya (0,00) (7)	Nilai (Rp) (8)	Banyaknya (5) + (7) (0,00) (9)	Nilai (6) + (8) (Rp) (10)
95	<input type="text"/>	<input type="text"/>	<input type="text"/>	<input type="text"/>
96	<input type="text"/>	<input type="text"/>	<input type="text"/>	<input type="text"/>
97	<input type="text"/>	<input type="text"/>	<input type="text"/>	<input type="text"/>
98	<input type="text"/>	<input type="text"/>	<input type="text"/>	<input type="text"/>
99	<input type="text"/>	<input type="text"/>	<input type="text"/>	<input type="text"/>
100	<input type="text"/>	<input type="text"/>	<input type="text"/>	<input type="text"/>
101	<input type="text"/>	<input type="text"/>	<input type="text"/>	<input type="text"/>
102	<input type="text"/>	<input type="text"/>	<input type="text"/>	<input type="text"/>
103	<input type="text"/>	<input type="text"/>	<input type="text"/>	<input type="text"/>
104	<input type="text"/>	<input type="text"/>	<input type="text"/>	<input type="text"/>
105	<input type="text"/>	<input type="text"/>	<input type="text"/>	<input type="text"/>
106	<input type="text"/>	<input type="text"/>	<input type="text"/>	<input type="text"/>
107	<input type="text"/>	<input type="text"/>	<input type="text"/>	<input type="text"/>
108	<input type="text"/>	<input type="text"/>	<input type="text"/>	<input type="text"/>
109	<input type="text"/>	<input type="text"/>	<input type="text"/>	<input type="text"/>
110	<input type="text"/>	<input type="text"/>	<input type="text"/>	<input type="text"/>
111	<input type="text"/>	<input type="text"/>	<input type="text"/>	<input type="text"/>
112	<input type="text"/>	<input type="text"/>	<input type="text"/>	<input type="text"/>
113	<input type="text"/>	<input type="text"/>	<input type="text"/>	<input type="text"/>
114	<input type="text"/>	<input type="text"/>	<input type="text"/>	<input type="text"/>
115	<input type="text"/>	<input type="text"/>	<input type="text"/>	<input type="text"/>
116	<input type="text"/>	<input type="text"/>	<input type="text"/>	<input type="text"/>
117	<input type="text"/>	<input type="text"/>	<input type="text"/>	<input type="text"/>
118	<input type="text"/>	<input type="text"/>	<input type="text"/>	<input type="text"/>
119	<input type="text"/>	<input type="text"/>	<input type="text"/>	<input type="text"/>
120	<input type="text"/>	<input type="text"/>	<input type="text"/>	<input type="text"/>
121	<input type="text"/>	<input type="text"/>	<input type="text"/>	<input type="text"/>
122	<input type="text"/>	<input type="text"/>	<input type="text"/>	<input type="text"/>
123	<input type="text"/>	<input type="text"/>	<input type="text"/>	<input type="text"/>
124	<input type="text"/>	<input type="text"/>	<input type="text"/>	<input type="text"/>
125	<input type="text"/>	<input type="text"/>	<input type="text"/>	<input type="text"/>
126	<input type="text"/>	<input type="text"/>	<input type="text"/>	<input type="text"/>
127	<input type="text"/>	<input type="text"/>	<input type="text"/>	<input type="text"/>

BLOK IV.1. KONSUMSI DAN PENGELUARAN BAHAN MAKANAN, BAHAN MINUMAN, DAN						
No. urut	Kode COICOP	Rincian	Satuan standar	Berasal dari pembelian (tuna/bon)		
				Banyaknya (0,00)	Nilai (Rp)	
(1)	(2)	(3)	(4)	(5)	(6)	
128	01154001/4	Minyak goreng (kelapa sawit, bunga matahari)	Liter	<input type="text"/>	<input type="text"/>	
129	01167033	Kelapa (tidak termasuk santan instan)	Butir	<input type="text"/>	<input type="text"/>	
130	01151/52/53/54	Minyak dan kelapa lainnya (sebutkan):	<input type="text"/>	<input type="text"/>	
131		J. BAHAN MINUMAN [R.132 s.d. R.138]			<input type="text"/>	
132	01181001	Gula pasir	Ons	<input type="text"/>	<input type="text"/>	
133	01181002	Gula merah, gula air (pohon aren, kelapa, lontar)	Ons	<input type="text"/>	<input type="text"/>	
134	01167033	Teh bubuk	Ons	<input type="text"/>	<input type="text"/>	
135	01151/52/53/54	Teh celup (sachet)	2 gr	<input type="text"/>	<input type="text"/>	
136	01211001	Kopi (bubuk, biji)	Ons	<input type="text"/>	<input type="text"/>	
137	01211002	Kopi instan (sachet)	20 gr	<input type="text"/>	<input type="text"/>	
138	01222/3	Bahan minuman lainnya (sebutkan):	<input type="text"/>	<input type="text"/>	
139		K. BUMBU-BUMBUAN [R.140 s.d. R.153]			<input type="text"/>	
140	01192001	Garam	Gram	<input type="text"/>	<input type="text"/>	
141	01192005	Kemiri	Gram	<input type="text"/>	<input type="text"/>	
142	01192006	Ketumbar/jinten	Gram	<input type="text"/>	<input type="text"/>	
143	01192007	Merica/lada	Gram	<input type="text"/>	<input type="text"/>	
144	01192003	Jahe	Gram	<input type="text"/>	<input type="text"/>	
145	01192000	Kunyit	Gram	<input type="text"/>	<input type="text"/>	
146	01173024	Asam	Gram	<input type="text"/>	<input type="text"/>	
147	01194003/4	Terasi/petis	Gram	<input type="text"/>	<input type="text"/>	
148	01191003	Kecap	100 ml	<input type="text"/>	<input type="text"/>	
149	01194008	Penyedap masakan/vetsin	Gram	<input type="text"/>	<input type="text"/>	
150	01191005	Sambal jadi	100 ml	<input type="text"/>	<input type="text"/>	
151	01191006-7	Saus tomat	100 ml	<input type="text"/>	<input type="text"/>	
152	01194007	Bumbu masak jadi/kemasan, bumbu racikan	Gram	<input type="text"/>	<input type="text"/>	
153	01192003/4	Bumbu dapur lainnya (kencur, pala, kapulaga, dsb.)	Gram	<input type="text"/>	<input type="text"/>	
154		L. BAHAN MAKANAN LAINNYA [R.155 s.d. R.158]			<input type="text"/>	
155	01115012	Mie instan	Bungkus (± 80 gr)	<input type="text"/>	<input type="text"/>	
156	01115018/19	Kerupuk	Ons	<input type="text"/>	<input type="text"/>	
157	01115013	Bubur bayi kemasan	Kotak kecil (± 150 gr)	<input type="text"/>	<input type="text"/>	
158	01112/15/76/94	Lainnya (sebutkan):	<input type="text"/>	<input type="text"/>	

ROKOK SEMINGGU TERAKHIR (LANJUTAN)				
No. urut	Berasal dari produksi sendiri, pemberian, dsb.		Jumlah konsumsi	
	Banyaknya (0,00)	Nilai (Rp)	Banyaknya (5) + (7) (0,00)	Nilai (6) + (8) (Rp)
(1)	(7)	(8)	(9)	(10)
128	<input type="text"/>	<input type="text"/>	<input type="text"/>	<input type="text"/>
129	<input type="text"/>	<input type="text"/>	<input type="text"/>	<input type="text"/>
130	<input type="text"/>	<input type="text"/>	<input type="text"/>	<input type="text"/>
131	<input type="text"/>	<input type="text"/>	<input type="text"/>	<input type="text"/>
132	<input type="text"/>	<input type="text"/>	<input type="text"/>	<input type="text"/>
133	<input type="text"/>	<input type="text"/>	<input type="text"/>	<input type="text"/>
134	<input type="text"/>	<input type="text"/>	<input type="text"/>	<input type="text"/>
135	<input type="text"/>	<input type="text"/>	<input type="text"/>	<input type="text"/>
136	<input type="text"/>	<input type="text"/>	<input type="text"/>	<input type="text"/>
137	<input type="text"/>	<input type="text"/>	<input type="text"/>	<input type="text"/>
138	<input type="text"/>	<input type="text"/>	<input type="text"/>	<input type="text"/>
139	<input type="text"/>	<input type="text"/>	<input type="text"/>	<input type="text"/>
140	<input type="text"/>	<input type="text"/>	<input type="text"/>	<input type="text"/>
141	<input type="text"/>	<input type="text"/>	<input type="text"/>	<input type="text"/>
142	<input type="text"/>	<input type="text"/>	<input type="text"/>	<input type="text"/>
143	<input type="text"/>	<input type="text"/>	<input type="text"/>	<input type="text"/>
144	<input type="text"/>	<input type="text"/>	<input type="text"/>	<input type="text"/>
145	<input type="text"/>	<input type="text"/>	<input type="text"/>	<input type="text"/>
146	<input type="text"/>	<input type="text"/>	<input type="text"/>	<input type="text"/>
147	<input type="text"/>	<input type="text"/>	<input type="text"/>	<input type="text"/>
148	<input type="text"/>	<input type="text"/>	<input type="text"/>	<input type="text"/>
149	<input type="text"/>	<input type="text"/>	<input type="text"/>	<input type="text"/>
150	<input type="text"/>	<input type="text"/>	<input type="text"/>	<input type="text"/>
151	<input type="text"/>	<input type="text"/>	<input type="text"/>	<input type="text"/>
152	<input type="text"/>	<input type="text"/>	<input type="text"/>	<input type="text"/>
153	<input type="text"/>	<input type="text"/>	<input type="text"/>	<input type="text"/>
154	<input type="text"/>	<input type="text"/>	<input type="text"/>	<input type="text"/>
155	<input type="text"/>	<input type="text"/>	<input type="text"/>	<input type="text"/>
156	<input type="text"/>	<input type="text"/>	<input type="text"/>	<input type="text"/>
157	<input type="text"/>	<input type="text"/>	<input type="text"/>	<input type="text"/>
158	<input type="text"/>	<input type="text"/>	<input type="text"/>	<input type="text"/>

Nama:
 Nomor Urut ART:
 (VSEN22.K Blok IV P.401)

BLOK IV.1. KONSUMSI DAN PENGELUARAN BAHAN MAKANAN, BAHAN MINUMAN, DAN

No. urut	Kode COICOP	Rincian	Satuan standar	Berasal dari pembelian (tunaibon)	
				Banyaknya (0,00)	Nilai (Rp)
(1)	(2)	(3)	(4)	(5)	(6)
159		M. MAKANAN DAN MINUMAN JADI [R.160 s.d. R.191]			
		1) Makanan dan minuman jadi			
160	01112005	Roti tawar	Potong		
161	01112903	Roti manis, roti lainnya	Potong		
162	11111025/044	Kue kering, biskuit, semprong	Ons		
163	11111024/103/123	Kue basah (kue lapis, bika ambon, lemper, dsb.)	Buah		
164	11111133/83-89	Makanan gorengan (tahu, tempe, bakwan, pisang)	Potong		
165		Makanan gorengan lainnya, sebutkan:	Potong		
166	11111011	Bubur kacang hijau	Porsi		
167	11111015	Gado-gado, ketoprak, pecel	Porsi		
168	11113170	Nasi campur/ames	Porsi		
169	11113169	Nasi goreng	Porsi		
170	11111030	Nasi putih	Porsi		
171	11111023	Lontong/ketupat sayur	Porsi		
172	11120006/017/035/041/148	Soto, gule, sop, rawon, cincang	Porsi		
173	11111178-180	Sayur matang (ditumis, disantan, dsb.)	Porsi		
174	11111040	Salé, lontseng	Porsi/5 tusuk		
175	11111047	Mie bakso, mie rebus, mie goreng	Porsi		
176	11111029	Mie instan	Porsi		
177	11111027	Makanan ringan anak-anak, krupuk/kripik	Ons		
178	11111019	Ikan matang	Potong		
179	11111007/8/11113034	Ayam/bebek/daging matang (ayam goreng, rendang, dsb.)	Potong		
180	11111004/11111208	Daging olahan (sosis, ruggel, daging asap, dsb.) matang	Potong		
181	11113008	Bubur ayam	Porsi		
182	11113003	Siomay, batagor	Porsi/5 potong		
183		Makanan jadi lainnya (sebutkan):			
184	11111058	Air kemasan	Liter		
185	01221000	Air kemasan galon	Galon		
186	11111055/059	Air teh kemasan, minuman bersoda/mengandung CO ₂	± 250 ml*)		
187	01223-01225	Sari buah kemasan, minuman kesehatan, minuman berenergi	± 200 ml*)		
188	11111052-57	Minuman jadi (kopi, kopi susu, teh, susu coklat, dsb.)	Gelas		
189	11111049	Es krim	Mangkok kecil		
190	11111051	Es lainnya (sebutkan):	Porsi		
		2) Minuman mengandung alkohol			
191	02110000	Minuman keras (sebutkan):	Liter		
192		N. ROKOK DAN TEMBAKAU [R.193 s.d. R.197]			
193	02201001	Rokok kretek filter	Batang		
194	02201002	Rokok kretek tanpa filter	Batang		
195	02201003	Rokok putih	Batang		
196	02202000	Tembakau	Ons		
197		Rokok dan tembakau lainnya (sebutkan):			

*) = kotak/gelas kecil

ROKOK SEMINGGU TERAKHIR (LANJUTAN)					
No. urut	Berasal dari produksi sendiri, pemberian, dsb.			Jumlah konsumsi	
	Banyaknya (0,00)	Nilai (Rp)		Banyaknya (5) + (7) (0,00)	Nilai (6) + (8) (Rp)
(1)	(7)	(8)		(9)	(10)
159					
160					
161					
162					
163					
164					
165					
166					
167					
168					
169					
170					
171					
172					
173					
174					
175					
176					
177					
178					
179					
180					
181					
182					
183					
184					
185					
186					
187					
188					
189					
190					
191					
192					
193					
194					
195					
196					
197					

Nama:
 Nomor Urut ART:
 (VSEN22.K Blok IV P.401)

BLOK IV.1. KONSUMSI DAN PENGELUARAN BAHAN MAKANAN, BAHAN MINUMAN, DAN

No. urut	Kode COICOP	Rincian	Satuan standar	Berasal dari pembelian (tunaibon)	
				Banyaknya (0,00)	Nilai (Rp)
(1)	(2)	(3)	(4)	(5)	(6)
159		M. MAKANAN DAN MINUMAN JADI [R.160 s.d. R.191]			
		1) Makanan dan minuman jadi			
160	01112005	Roti tawar	Potong		
161	01112003	Roti manis, roti lainnya	Potong		
162	11111025/044	Kue kering, biskuit, semprong	Ons		
163	11111024/103/123	Kue basah (kue lapis, bika ambon, lemper, dsb.)	Buah		
164	11111133/83-89	Makanan gorengan (tahu, tempe, bakwan, pisang)	Potong		
165		Makanan gorengan lainnya, sebutkan:	Potong		
166	11111011	Bubur kacang hijau	Porsi		
167	11111015	Gado-gado, ketoprak, pecel	Porsi		
168	11113170	Nasi campur/ames	Porsi		
169	11113169	Nasi goreng	Porsi		
170	11111030	Nasi putih	Porsi		
171	11111023	Lontong/ketupat sayur	Porsi		
172	11120006/017/035/041/148	Soto, gule, sop, rawon, cincang	Porsi		
173	11111178-180	Sayur matang (ditumis, disantam, dsb.)	Porsi		
174	11111040	Sate, lonteng	Porsi/5 tusuk		
175	11111047	Mie bakso, mie rebus, mie goreng	Porsi		
176	11111029	Mie instan	Porsi		
177	11111027	Makanan ringan anak-anak, krupuk/krupik	Ons		
178	11111019	Ikan matang	Potong		
179	11111007/6/11113034	Ayam/bebek/daging matang (ayam goreng, rendang, dsb.)	Potong		
180	11111004/11111208	Daging olahan (sosis, ruggel, daging asap, dsb.) matang	Potong		
181	11113008	Bubur ayam	Porsi		
182	11113003	Siomay, batagor	Porsi/5 potong		
183		Makanan jadi lainnya (sebutkan):			
184	11111058	Air kemasan	Liter		
185	01221000	Air kemasan galon	Galon		
186	11111055/059	Air teh kemasan, minuman bersoda/mengandung CO ₂	± 250 ml*)		
187	01223-01225	Sari buah kemasan, minuman kesehatan, minuman berenergi	± 200 ml*)		
188	11111052-57	Minuman jadi (kopi, kopi susu, teh, susu coklat, dsb.)	Gelas		
189	11111049	Es krim	Mangkok kecil		
190	11111051	Es lainnya (sebutkan):	Porsi		
		2) Minuman mengandung alkohol			
191	02110000	Minuman keras (sebutkan):	Liter		
192		N. ROKOK DAN TEMBAKAU [R.193 s.d. R.197]			
193	02201001	Rokok kretek filter	Batang		
194	02201002	Rokok kretek tanpa filter	Batang		
195	02201003	Rokok putih	Batang		
196	02202000	Tembakau	Ons		
197		Rokok dan tembakau lainnya (sebutkan):			

*) = kotak/gelas kecil

ROKOK SEMINGGU TERAKHIR (LANJUTAN)				
No. urut	Berasal dari produksi sendiri, pemberian, dsb.		Jumlah konsumsi	
	Banyaknya (0,00)	Nilai (Rp)	Banyaknya (5) + (7) (0,00)	Nilai (6) + (8) (Rp)
(1)	(7)	(8)	(9)	(10)
159				
160				
161				
162				
163				
164				
165				
166				
167				
168				
169				
170				
171				
172				
173				
174				
175				
176				
177				
178				
179				
180				
181				
182				
183				
184				
185				
186				
187				
188				
189				
190				
191				
192				
193				
194				
195				
196				
197				

Nama:
 Nomor Urut ART:
 (VSEN22.K Blok IV P.401)

BLOK IV.1. KONSUMSI DAN PENGELUARAN BAHAN MAKANAN, BAHAN MINUMAN, DAN						
No. urut	Kode COICOP	Rincian	Satuan standar	Berasal dari pembelian (tunaibon)		
				Banyaknya (0,00)	Nilai (Rp)	
(1)	(2)	(3)	(4)	(5)	(6)	
159		M. MAKANAN DAN MINUMAN JADI [R.160 s.d. R.191]				
		1) Makanan dan minuman jadi				
160	01112005	Roti tawar	Potong			
161	01112003	Roti manis, roti lainnya	Potong			
162	11111025/044	Kue kering, biskuit, semprong	Ons			
163	11111024/103/123	Kue basah (kue lapis, bika ambon, lemper, dsb.)	Buah			
164	11111133/83-89	Makanan gorengan (tahu, tempe, bakwan, pisang)	Potong			
165		Makanan gorengan lainnya, sebutkan:	Potong			
166	11111011	Bubur kacang hijau	Porsi			
167	11111015	Gado-gado, ketoprak, pecel	Porsi			
168	11113170	Nasi campur/names	Porsi			
169	11113169	Nasi goreng	Porsi			
170	11111030	Nasi putih	Porsi			
171	11111023	Lontong/ketupat sayur	Porsi			
172	11120006/017/035/041/148	Soto, gule, sop, rawon, cincang	Porsi			
173	11111178-180	Sayur matang (ditumis, disantan, dsb.)	Porsi			
174	11111040	Sate, lonteng	Porsi/5 tusuk			
175	11111047	Mie bakso, mie rebus, mie goreng	Porsi			
176	11111029	Mie instan	Porsi			
177	11111027	Makanan ringan anak-anak, krupuk/krupik	Ons			
178	11111019	Ikan matang	Potong			
179	11111007/8/11113034	Ayam/bebek/daging matang (ayam goreng, rendang, dsb.)	Potong			
180	11111004/11111208	Daging olahan (sosis, ruggel, daging asap, dsb.) matang	Potong			
181	11113008	Bubur ayam	Porsi			
182	11113003	Siomay, batagor	Porsi/5 potong			
183		Makanan jadi lainnya (sebutkan):				
184	11111058	Air kemasan	Liter			
185	01221000	Air kemasan galon	Galon			
186	11111055/059	Air teh kemasan, minuman bersoda/mengandung CO ₂	± 250 ml*)			
187	01223-01225	Sari buah kemasan, minuman kesehatan, minuman berenergi	± 200 ml*)			
188	11111052-57	Minuman jadi (kopi, kopi susu, teh, susu coklat, dsb.)	Gelas			
189	11111049	Es krim	Mangkok kecil			
190	11111051	Es lainnya (sebutkan):	Porsi			
		2) Minuman mengandung alkohol				
191	02110000	Minuman keras (sebutkan):	Liter			
192		N. ROKOK DAN TEMBAKAU [R.193 s.d. R.197]				
193	02201001	Rokok kretek filter	Batang			
194	02201002	Rokok kretek tanpa filter	Batang			
195	02201003	Rokok putih	Batang			
196	02202000	Tembakau	Ons			
197		Rokok dan tembakau lainnya (sebutkan):				

*) = kotak/gelas kecil

ROKOK SEMINGGU TERAKHIR (LANJUTAN)				
No. urut	Berasal dari produksi sendiri, pemberian, dsb.		Jumlah konsumsi	
	Banyaknya (0,00)	Nilai (Rp)	Banyaknya (5) + (7) (0,00)	Nilai (6) + (8) (Rp)
(1)	(7)	(8)	(9)	(10)
159				
160				
161				
162				
163				
164				
165				
166				
167				
168				
169				
170				
171				
172				
173				
174				
175				
176				
177				
178				
179				
180				
181				
182				
183				
184				
185				
186				
187				
188				
189				
190				
191				
192				
193				
194				
195				
196				
197				

Nama:
 Nomor Urut ART:
 (VSEN22.K Blok IV P.401)

BLOK IV.1. KONSUMSI DAN PENGELUARAN BAHAN MAKANAN, BAHAN MINUMAN, DAN

No. urut	Kode COICOP	Rincian	Satuan standar	Berasal dari pembelian (tunaibon)	
				Banyaknya (0,00)	Nilai (Rp)
(1)	(2)	(3)	(4)	(5)	(6)
159		M. MAKANAN DAN MINUMAN JADI [R.160 s.d. R.191]			
		1) Makanan dan minuman jadi			
160	01112005	Roti tawar	Potong		
161	01112003	Roti manis, roti lainnya	Potong		
162	11111025/044	Kue kering, biskuit, semprong	Ons		
163	11111024/103/123	Kue basah (kue lapis, bika ambon, lemper, dsb.)	Buah		
164	11111133/83-89	Makanan gorengan (tahu, tempe, bakwan, pisang)	Potong		
165		Makanan gorengan lainnya, sebutkan:.....	Potong		
166	11111011	Bubur kacang hijau	Porsi		
167	11111015	Gado-gado, ketoprak, pecel	Porsi		
168	11113170	Nasi campur/ames	Porsi		
169	11113169	Nasi goreng	Porsi		
170	11111030	Nasi putih	Porsi		
171	11111023	Lontong/ketupat sayur	Porsi		
172	11120006/017/035/041/148	Soto, gule, sop, rawon, cincang	Porsi		
173	11111178-180	Sayur matang (ditumis, disantan, dsb.)	Porsi		
174	11111040	Salé, lontseng	Porsi/5 tusuk		
175	11111047	Mie bakso, mie rebus, mie goreng	Porsi		
176	11111029	Mie instan	Porsi		
177	11111027	Makanan ringan anak-anak, krupuk/kripik	Ons		
178	11111019	Ikan matang	Potong		
179	11111007/6/11113034	Ayam/bebek/daging matang (ayam goreng, rendang, dsb.)	Potong		
180	11111004/11111208	Daging olahan (sosis, ruggat, daging asap, dsb.) matang	Potong		
181	11113008	Bubur ayam	Porsi		
182	11113003	Siomay, batagor	Porsi/5 potong		
183		Makanan jadi lainnya (sebutkan):			
184	11111058	Air kemasan	Liter		
185	01221000	Air kemasan galon	Galon		
186	11111055/059	Air teh kemasan, minuman bersoda/mengandung CO ₂	± 250 ml*)		
187	01223-01225	Sari buah kemasan, minuman kesehatan, minuman berenergi	± 200 ml*)		
188	11111052-57	Minuman jadi (kopi, kopi susu, teh, susu coklat, dsb.)	Gelas		
189	11111049	Es krim	Mangkok kecil		
190	11111051	Es lainnya (sebutkan):.....	Porsi		
		2) Minuman mengandung alkohol			
191	02110000	Minuman keras (sebutkan):.....	Liter		
192		N. ROKOK DAN TEMBAKAU [R.193 s.d. R.197]			
193	02201001	Rokok kretek filter	Batang		
194	02201002	Rokok kretek tanpa filter	Batang		
195	02201003	Rokok putih	Batang		
196	02202000	Tembakau	Ons		
197		Rokok dan tembakau lainnya (sebutkan):.....			

*) = kotak/gelas kecil

Jumlah komoditas bahan makanan, bahan minuman,
dan rokok yang terisi pada halaman ini

ROKOK SEMINGGU TERAKHIR (LANJUTAN)					
No. urut	Berasal dari produksi sendiri, pemberian, dsb.			Jumlah konsumsi	
	Banyaknya (0,00)	Nilai (Rp)		Banyaknya (5) + (7) (0,00)	Nilai (6) + (8) (Rp)
(1)	(7)	(8)		(9)	(10)
159					
160					
161					
162					
163					
164					
165					
166					
167					
168					
169					
170					
171					
172					
173					
174					
175					
176					
177					
178					
179					
180					
181					
182					
183					
184					
185					
186					
187					
188					
189					
190					
191					
192					
193					
194					
195					
196					
197					

Nama:
 Nomor Urut ART:
 (VSEN22.K Blok IV P.401)

BLOK IV.1. KONSUMSI DAN PENGELUARAN BAHAN MAKANAN, BAHAN MINUMAN, DAN

No. urut	Kode COICOP	Rincian	Satuan standar	Berasal dari pembelian (tunaibon)	
				Banyaknya (0,00)	Nilai (Rp)
(1)	(2)	(3)	(4)	(5)	(6)
159		M. MAKANAN DAN MINUMAN JADI [R.160 s.d. R.191]			
		1) Makanan dan minuman jadi			
160	01112005	Roti tawar	Potong		
161	01112003	Roti manis, roti lainnya	Potong		
162	11111025/044	Kue kering, biskuit, semprong	Ons		
163	11111024/103/123	Kue basah (kue lapis, bika ambon, lemper, dsb.)	Buah		
164	11111133/83-89	Makanan gorengan (tahu, tempe, bakwan, pisang)	Potong		
165		Makanan gorengan lainnya, sebutkan:.....	Potong		
166	11111011	Bubur kacang hijau	Porsi		
167	11111015	Gado-gado, ketoprak, pecel	Porsi		
168	11113170	Nasi campur/names	Porsi		
169	11113169	Nasi goreng	Porsi		
170	11111030	Nasi putih	Porsi		
171	11111023	Lontong/ketupat sayur	Porsi		
172	11120006/017/035/041/148	Soto, gule, sop, rawon, cincang	Porsi		
173	11111178-180	Sayur matang (ditumis, disantan, dsb.)	Porsi		
174	11111040	Salé, lontseng	Porsi/5 tusuk		
175	11111047	Mie bakso, mie rebus, mie goreng	Porsi		
176	11111029	Mie instan	Porsi		
177	11111027	Makanan ringan anak-anak, krupuk/krupik	Ons		
178	11111019	Ikan matang	Potong		
179	11111007/8/11113034	Ayam/bebek/daging matang (ayam goreng, rendang, dsb.)	Potong		
180	11111004/11111208	Daging olahan (sosis, ruggel, daging asap, dsb.) matang	Potong		
181	11113008	Bubur ayam	Porsi		
182	11113003	Siomay, batagor	Porsi/5 potong		
183		Makanan jadi lainnya (sebutkan):			
184	11111058	Air kemasan	Liter		
185	01221000	Air kemasan galon	Galon		
186	11111055/059	Air teh kemasan, minuman bersoda/mengandung CO ₂	± 250 ml*)		
187	01223-01225	Sari buah kemasan, minuman kesehatan, minuman berenergi	± 200 ml*)		
188	11111052-57	Minuman jadi (kopi, kopi susu, teh, susu coklat, dsb.)	Gelas		
189	11111049	Es krim	Mangkok kecil		
190	11111051	Es lainnya (sebutkan):.....	Porsi		
		2) Minuman mengandung alkohol			
191	02110000	Minuman keras (sebutkan):.....	Liter		
192		N. ROKOK DAN TEMBAKAU [R.193 s.d. R.197]			
193	02201001	Rokok kretek filter	Batang		
194	02201002	Rokok kretek tanpa filter	Batang		
195	02201003	Rokok putih	Batang		
196	02202000	Tembakau	Ons		
197		Rokok dan tembakau lainnya (sebutkan):.....			

*) = kotak/gelas kecil

ROKOK SEMINGGU TERAKHIR (LANJUTAN)				
No. urut	Berasal dari produksi sendiri, pemberian, dsb.		Jumlah konsumsi	
	Banyaknya (0,00)	Nilai (Rp)	Banyaknya (5) + (7) (0,00)	Nilai (6) + (8) (Rp)
(1)	(7)	(8)	(9)	(10)
159				
160				
161				
162				
163				
164				
165				
166				
167				
168				
169				
170				
171				
172				
173				
174				
175				
176				
177				
178				
179				
180				
181				
182				
183				
184				
185				
186				
187				
188				
189				
190				
191				
192				
193				
194				
195				
196				
197				

Nama:
 Nomor Urut ART:
 (VSEN22.K Blok IV P.401)

BLOK IV.1. KONSUMSI DAN PENGELUARAN BAHAN MAKANAN, BAHAN MINUMAN, DAN

No. urut	Kode COICOP	Rincian	Satuan standar	Berasal dari pembelian (tuna/ton)	
				Banyaknya (0,00)	Nilai (Rp)
(1)	(2)	(3)	(4)	(5)	(6)
159		M. MAKANAN DAN MINUMAN JADI [R.160 s.d. R.191]			
		1) Makanan dan minuman jadi			
160	01112005	Roti tawar	Potong		
161	01112003	Roti manis, roti lainnya	Potong		
162	11111025/044	Kue kering, biskuit, semprong	Ons		
163	11111024/103/123	Kue basah (kue lapis, bika ambon, lemper, dsb.)	Buah		
164	11111133/83-89	Makanan gorengan (tahu, tempe, bakwan, pisang)	Potong		
165		Makanan gorengan lainnya, sebutkan:.....	Potong		
166	11111011	Bubur kacang hijau	Porsi		
167	11111015	Gado-gado, ketoprak, pecel	Porsi		
168	11113170	Nasi campur/rames	Porsi		
169	11113169	Nasi goreng	Porsi		
170	11111030	Nasi putih	Porsi		
171	11111023	Lontong/ketupat sayur	Porsi		
172	11120006/017/035/041/148	Soto, gule, sop, rawon, cincang	Porsi		
173	11111178-180	Sayur matang (ditumis, disantan, dsb.)	Porsi		
174	11111040	Salte, lontseng	Porsi/5 tusuk		
175	11111047	Mie bakso, mie rebus, mie goreng	Porsi		
176	11111029	Mie instan	Porsi		
177	11111027	Makanan ringan anak-anak, krupuk/krupik	Ons		
178	11111019	Ikan matang	Potong		
179	11111007/6/11113034	Ayam/bebek/daging matang (ayam goreng, rendang, dsb.)	Potong		
180	11111004/11111208	Daging olahan (sosis, ruggel, daging asap, dsb.) matang	Potong		
181	11113008	Bubur ayam	Porsi		
182	11113003	Siomay, batagor	Porsi/5 potong		
183		Makanan jadi lainnya (sebutkan):			
184	11111058	Air kemasan	Liter		
185	01221000	Air kemasan galon	Galon		
186	11111055/059	Air teh kemasan, minuman bersoda/mengandung CO ₂	± 250 ml*)		
187	01223-01225	Sari buah kemasan, minuman kesehatan, minuman berenergi	± 200 ml*)		
188	11111052-57	Minuman jadi (kopi, kopi susu, teh, susu coklat, dsb.)	Gelas		
189	11111049	Es krim	Mangkok kecil		
190	11111051	Es lainnya (sebutkan):.....	Porsi		
		2) Minuman mengandung alkohol			
191	02110000	Minuman keras (sebutkan).....	Liter		
192		N. ROKOK DAN TEMBAKAU [R.193 s.d. R.197]			
193	02201001	Rokok kretek filter	Batang		
194	02201002	Rokok kretek tanpa filter	Batang		
195	02201003	Rokok putih	Batang		
196	02202000	Tembakau	Ons		
197		Rokok dan tembakau lainnya (sebutkan) :			

*) = kotak/gelas kecil

Jumlah komoditas bahan makanan, bahan minuman,
dan rokok yang terisi pada halaman ini

ROKOK SEMINGGU TERAKHIR (LANJUTAN)					
No. urut	Berasal dari produksi sendiri, pemberian, dsb.			Jumlah konsumsi	
	Banyaknya (0,00)	Nilai (Rp)		Banyaknya (5) + (7) (0,00)	Nilai (6) + (8) (Rp)
(1)	(7)	(8)		(9)	(10)
159					
160					
161					
162					
163					
164					
165					
166					
167					
168					
169					
170					
171					
172					
173					
174					
175					
176					
177					
178					
179					
180					
181					
182					
183					
184					
185					
186					
187					
188					
189					
190					
191					
192					
193					
194					
195					
196					
197					

Nama:
 Nomor Urut ART:
 (VSEN22.K Blok IV P.401)

BLOK IV.1. KONSUMSI DAN PENGELUARAN BAHAN MAKANAN, BAHAN MINUMAN, DAN						
No. urut	Kode COICOP	Rincian	Satuan standar	Berasal dari pembelian (tunaibon)		
				Banyaknya (0,00)	Nilai (Rp)	
(1)	(2)	(3)	(4)	(5)	(6)	
159		M. MAKANAN DAN MINUMAN JADI [R.160 s.d. R.191]				
		1) Makanan dan minuman jadi				
160	01112005	Roti tawar	Potong			
161	01112903	Roti manis, roti lainnya	Potong			
162	11111025/044	Kue kering, biskuit, semprong	Ons			
163	11111024/103/123	Kue basah (kue lapis, bika ambon, lemper, dsb.)	Buah			
164	11111133/83-89	Makanan gorengan (tahu, tempe, bakwan, pisang)	Potong			
165		Makanan gorengan lainnya, sebutkan:.....	Potong			
166	11111011	Bubur kacang hijau	Porsi			
167	11111015	Gado-gado, ketoprak, pecel	Porsi			
168	11113170	Nasi campur/ames	Porsi			
169	11113169	Nasi goreng	Porsi			
170	11111030	Nasi putih	Porsi			
171	11111023	Lontong/ketupat sayur	Porsi			
172	11120006/017/035/041/148	Soto, gule, sop, rawon, cincang	Porsi			
173	11111178-180	Sayur matang (ditumis, disantan, dsb.)	Porsi			
174	11111040	Salte, lontseng	Porsi/5 tusuk			
175	11111047	Mie bakso, mie rebus, mie goreng	Porsi			
176	11111029	Mie instan	Porsi			
177	11111027	Makanan ringan anak-anak, krupuk/krupik	Ons			
178	11111019	Ikan matang	Potong			
179	11111007/6/11113034	Ayam/bebek/daging matang (ayam goreng, rendang, dsb.)	Potong			
180	11111004/11111208	Daging olahan (sosis, ruggel, daging asap, dsb.) matang	Potong			
181	11113008	Bubur ayam	Porsi			
182	11113003	Siomay, batagor	Porsi/5 potong			
183		Makanan jadi lainnya (sebutkan):				
184	11111058	Air kemasan	Liter			
185	01221000	Air kemasan galon	Galon			
186	11111055/059	Air teh kemasan, minuman bersoda/mengandung CO ₂	± 250 ml*)			
187	01223-01225	Sari buah kemasan, minuman kesehatan, minuman berenergi	± 200 ml*)			
188	11111052-57	Minuman jadi (kopi, kopi susu, teh, susu coklat, dsb.)	Gelas			
189	11111049	Es krim	Mangkok kecil			
190	11111051	Es lainnya (sebutkan):.....	Porsi			
		2) Minuman mengandung alkohol				
191	02110000	Minuman keras (sebutkan):.....	Liter			
192		N. ROKOK DAN TEMBAKAU [R.193 s.d. R.197]				
193	02201001	Rokok kretek filter	Batang			
194	02201002	Rokok kretek tanpa filter	Batang			
195	02201003	Rokok putih	Batang			
196	02202000	Tembakau	Ons			
197		Rokok dan tembakau lainnya (sebutkan):.....				

*) = kotak/gelas kecil

Jumlah komoditas bahan makanan, bahan minuman, dan rokok yang terisi pada halaman ini

ROKOK SEMINGGU TERAKHIR (LANJUTAN)					
No. urut	Berasal dari produksi sendiri, pemberian, dsb.			Jumlah konsumsi	
	Banyaknya (0,00)	Nilai (Rp)		Banyaknya (5) + (7) (0,00)	Nilai (6) + (8) (Rp)
(1)	(7)	(8)		(9)	(10)
159					
160					
161					
162					
163					
164					
165					
166					
167					
168					
169					
170					
171					
172					
173					
174					
175					
176					
177					
178					
179					
180					
181					
182					
183					
184					
185					
186					
187					
188					
189					
190					
191					
192					
193					
194					
195					
196					
197					

Nama:
 Nomor Urut ART:
 (VSEN22.K Blok IV P.401)

BLOK IV.1. KONSUMSI DAN PENGELUARAN BAHAN MAKANAN, BAHAN MINUMAN, DAN						
No. urut	Kode COICOP	Rincian	Satuan standar	Berasal dari pembelian (tunaibon)		
				Banyaknya (0,00)	Nilai (Rp)	
(1)	(2)	(3)	(4)	(5)	(6)	
159		M. MAKANAN DAN MINUMAN JADI [R.160 s.d. R.191]				
		1) Makanan dan minuman jadi				
160	01112005	Roti tawar	Potong			
161	01112003	Roti manis, roti lainnya	Potong			
162	11111025/044	Kue kering, biskuit, semprong	Ons			
163	11111024/103/123	Kue basah (kue lapis, bika ambon, lemper, dsb.)	Buah			
164	11111133/83-89	Makanan gorengan (tahu, tempe, bakwan, pisang)	Potong			
165		Makanan gorengan lainnya, sebutkan:.....	Potong			
166	11111011	Bubur kacang hijau	Porsi			
167	11111015	Gado-gado, ketoprak, pecel	Porsi			
168	11113170	Nasi campur/rames	Porsi			
169	11113169	Nasi goreng	Porsi			
170	11111030	Nasi putih	Porsi			
171	11111023	Lontong/ketupat sayur	Porsi			
172	11120006/017/035/041/148	Soto, gule, sop, rawon, cincang	Porsi			
173	11111178-180	Sayur matang (ditumis, disantan, dsb.)	Porsi			
174	11111040	Salte, lontseng	Porsi/5 tusuk			
175	11111047	Mie bakso, mie rebus, mie goreng	Porsi			
176	11111029	Mie instan	Porsi			
177	11111027	Makanan ringan anak-anak, krupuk/krupik	Ons			
178	11111019	Ikan matang	Potong			
179	11111007/6/11113034	Ayam/bebek/daging matang (ayam goreng, rendang, dsb.)	Potong			
180	11111004/11111208	Daging olahan (sosis, ruggat, daging asap, dsb.) matang	Potong			
181	11113008	Bubur ayam	Porsi			
182	11113003	Siomay, batagor	Porsi/5 potong			
183		Makanan jadi lainnya (sebutkan):				
184	11111058	Air kemasan	Liter			
185	01221000	Air kemasan galon	Galon			
186	11111055/059	Air teh kemasan, minuman bersoda/mengandung CO ₂	± 250 ml*)			
187	01223-01225	Sari buah kemasan, minuman kesehatan, minuman berenergi	± 200 ml*)			
188	11111052-57	Minuman jadi (kopi, kopi susu, teh, susu coklat, dsb.)	Gelas			
189	11111049	Es krim	Mangkok kecil			
190	11111051	Es lainnya (sebutkan):.....	Porsi			
		2) Minuman mengandung alkohol				
191	02110000	Minuman keras (sebutkan):.....	Liter			
192		N. ROKOK DAN TEMBAKAU [R.193 s.d. R.197]				
193	02201001	Rokok kretek filter	Batang			
194	02201002	Rokok kretek tanpa filter	Batang			
195	02201003	Rokok putih	Batang			
196	02202000	Tembakau	Ons			
197		Rokok dan tembakau lainnya (sebutkan):.....				

*) = kotak/gelas kecil

ROKOK SEMINGGU TERAKHIR (LANJUTAN)				
No. urut	Berasal dari produksi sendiri, pemberian, dsb.		Jumlah konsumsi	
	Banyaknya (0,00)	Nilai (Rp)	Banyaknya (5) + (7) (0,00)	Nilai (6) + (8) (Rp)
(1)	(7)	(8)	(9)	(10)
159				
160				
161				
162				
163				
164				
165				
166				
167				
168				
169				
170				
171				
172				
173				
174				
175				
176				
177				
178				
179				
180				
181				
182				
183				
184				
185				
186				
187				
188				
189				
190				
191				
192				
193				
194				
195				
196				
197				

Nama:
 Nomor Urut ART:
 (VSEN22.K Blok IV P.401)

BLOK IV.1. KONSUMSI DAN PENGELUARAN BAHAN MAKANAN, BAHAN MINUMAN, DAN

No. urut	Kode COICOP	Rincian	Satuan standar	Berasal dari pembelian (tunaibon)	
				Banyaknya (0,00)	Nilai (Rp)
(1)	(2)	(3)	(4)	(5)	(6)
159		M. MAKANAN DAN MINUMAN JADI [R.160 s.d. R.191]			
		1) Makanan dan minuman jadi			
160	01112005	Roti tawar	Potong		
161	01112003	Roti manis, roti lainnya	Potong		
162	11111025/044	Kue kering, biskuit, semprong	Ons		
163	11111024/103/123	Kue basah (kue lapis, bika ambon, lemper, dsb.)	Buah		
164	11111133/83-89	Makanan gorengan (tahu, tempe, bakwan, pisang)	Potong		
165		Makanan gorengan lainnya, sebutkan:.....	Potong		
166	11111011	Bubur kacang hijau	Porsi		
167	11111015	Gado-gado, ketoprak, pecel	Porsi		
168	11113170	Nasi campur/rames	Porsi		
169	11113169	Nasi goreng	Porsi		
170	11111030	Nasi putih	Porsi		
171	11111023	Lontong/ketupat sayur	Porsi		
172	11120006/017/035/041/148	Soto, gule, sop, rawon, cincang	Porsi		
173	11111178-180	Sayur matang (ditumis, disantam, dsb.)	Porsi		
174	11111040	Salé, lontseng	Porsi/5 tusuk		
175	11111047	Mie bakso, mie rebus, mie goreng	Porsi		
176	11111029	Mie instan	Porsi		
177	11111027	Makanan ringan anak-anak, krupuk/krupik	Ons		
178	11111019	Ikan matang	Potong		
179	11111007/8/11113034	Ayam/bebek/daging matang (ayam goreng, rendang, dsb.)	Potong		
180	11111004/11111208	Daging olahan (sosis, ruggel, daging asap, dsb.) matang	Potong		
181	11113008	Bubur ayam	Porsi		
182	11113003	Siomay, batagor	Porsi/5 potong		
183		Makanan jadi lainnya (sebutkan):			
184	11111058	Air kemasan	Liter		
185	01221000	Air kemasan galon	Galon		
186	11111055/059	Air teh kemasan, minuman bersoda/mengandung CO ₂	± 250 ml*)		
187	01223-01225	Sari buah kemasan, minuman kesehatan, minuman berenergi	± 200 ml*)		
188	11111052-57	Minuman jadi (kopi, kopi susu, teh, susu coklat, dsb.)	Gelas		
189	11111049	Es krim	Mangkok kecil		
190	11111051	Es lainnya (sebutkan):.....	Porsi		
		2) Minuman mengandung alkohol			
191	02110000	Minuman keras (sebutkan):.....	Liter		
192		N. ROKOK DAN TEMBAKAU [R.193 s.d. R.197]			
193	02201001	Rokok kretek filter	Batang		
194	02201002	Rokok kretek tanpa filter	Batang		
195	02201003	Rokok putih	Batang		
196	02202000	Tembakau	Ons		
197		Rokok dan tembakau lainnya (sebutkan):.....			

*) = kotak/gelas kecil

Jumlah komoditas bahan makanan, bahan minuman,
dan rokok yang terisi pada halaman ini

ROKOK SEMINGGU TERAKHIR (LANJUTAN)					
No. urut	Berasal dari produksi sendiri, pemberian, dsb.			Jumlah konsumsi	
	Banyaknya (0,00)	Nilai (Rp)		Banyaknya (5) + (7) (0,00)	Nilai (6) + (8) (Rp)
(1)	(7)	(8)		(9)	(10)
159					
160					
161					
162					
163					
164					
165					
166					
167					
168					
169					
170					
171					
172					
173					
174					
175					
176					
177					
178					
179					
180					
181					
182					
183					
184					
185					
186					
187					
188					
189					
190					
191					
192					
193					
194					
195					
196					
197					

Nama:
 Nomor Urut ART:
 (VSEN22.K Blok IV P.401)

BLOK IV.1. KONSUMSI DAN PENGELUARAN BAHAN MAKANAN, BAHAN MINUMAN, DAN						
No. urut	Kode COICOP	Rincian	Satuan standar	Berasal dari pembelian (tunaibon)		
				Banyaknya (0,00)	Nilai (Rp)	
(1)	(2)	(3)	(4)	(5)	(6)	
159		M. MAKANAN DAN MINUMAN JADI [R.160 s.d. R.191]				
		1) Makanan dan minuman jadi				
160	01112005	Roti tawar	Potong			
161	01112003	Roti manis, roti lainnya	Potong			
162	11111025/044	Kue kering, biskuit, semprong	Ons			
163	11111024/103/123	Kue basah (kue lapis, bika ambon, lemper, dsb.)	Buah			
164	11111133/83-89	Makanan gorengan (tahu, tempe, bakwan, pisang)	Potong			
165		Makanan gorengan lainnya, sebutkan:.....	Potong			
166	11111011	Bubur kacang hijau	Porsi			
167	11111015	Gado-gado, ketoprak, pecel	Porsi			
168	11113170	Nasi campur/ames	Porsi			
169	11113169	Nasi goreng	Porsi			
170	11111030	Nasi putih	Porsi			
171	11111023	Lontong/ketupat sayur	Porsi			
172	11120006/017/035/041/148	Soto, gule, sop, rawon, cincang	Porsi			
173	11111178-180	Sayur matang (ditumis, disantam, dsb.)	Porsi			
174	11111040	Salte, lontseng	Porsi/5 tusuk			
175	11111047	Mie bakso, mie rebus, mie goreng	Porsi			
176	11111029	Mie instan	Porsi			
177	11111027	Makanan ringan anak-anak, krupuk/krupik	Ons			
178	11111019	Ikan matang	Potong			
179	11111007/8/11113034	Ayam/bebek/daging matang (ayam goreng, rendang, dsb.)	Potong			
180	11111004/11111208	Daging olahan (sosis, ruggel, daging asap, dsb.) matang	Potong			
181	11113008	Bubur ayam	Porsi			
182	11113003	Siomay, batagor	Porsi/5 potong			
183		Makanan jadi lainnya (sebutkan):				
184	11111058	Air kemasan	Liter			
185	01221000	Air kemasan galon	Galon			
186	11111055/059	Air teh kemasan, minuman bersoda/mengandung CO ₂	± 250 ml*)			
187	01223-01225	Sari buah kemasan, minuman kesehatan, minuman berenergi	± 200 ml*)			
188	11111052-57	Minuman jadi (kopi, kopi susu, teh, susu coklat, dsb.)	Gelas			
189	11111049	Es krim	Mangkok kecil			
190	11111051	Es lainnya (sebutkan):.....	Porsi			
		2) Minuman mengandung alkohol				
191	02110000	Minuman keras (sebutkan):.....	Liter			
192		N. ROKOK DAN TEMBAKAU [R.193 s.d. R.197]				
193	02201001	Rokok kretek filter	Batang			
194	02201002	Rokok kretek tanpa filter	Batang			
195	02201003	Rokok putih	Batang			
196	02202000	Tembakau	Ons			
197		Rokok dan tembakau lainnya (sebutkan):.....				

*) = kotak/gelas kecil

ROKOK SEMINGGU TERAKHIR (LANJUTAN)				
No. urut	Berasal dari produksi sendiri, pemberian, dsb.		Jumlah konsumsi	
	Banyaknya (0,00)	Nilai (Rp)	Banyaknya (5) + (7) (0,00)	Nilai (6) + (8) (Rp)
(1)	(7)	(8)	(9)	(10)
159				
160				
161				
162				
163				
164				
165				
166				
167				
168				
169				
170				
171				
172				
173				
174				
175				
176				
177				
178				
179				
180				
181				
182				
183				
184				
185				
186				
187				
188				
189				
190				
191				
192				
193				
194				
195				
196				
197				

BLOK IV.2. PENGELUARAN UNTUK BARANG-BARANG BUKAN MAKANAN SELAMA SEBULAN DAN SETAHUN TERAKHIR (DALAM RUPIAH)				
No. unit	Kode COICOP	Rincian	Sebulan Terakhir	Setahun Terakhir
(1)	(2)	(3)	(4)	(5)
198		A. PERUMAHAN DAN FASILITAS RUMAH TANGGA	<input type="text"/>	<input type="text"/>
199		Status penguasaan bangunan tempat tinggal yang ditempati: 1. Milik sendiri 4. Bebas sewa 2. Kontrak 5. Dinas 3. Sewa 6. Lainnya <input type="checkbox"/>		
200	04221000	Jika milik sendiri/bebas sewa , perkiraan sewa sebulan: Rp.	<input type="text"/>	
201	0411/20002	Jika kontrak , nilai kontrak sebulan: Rp.	<input type="text"/>	
202	0411/20001	Jika sewa , nilai sewa sebulan: Rp.	<input type="text"/>	
203	04222000	Jika dinas atau lainnya , perkiraan sewa sebulan: Rp.	<input type="text"/>	
204	04300000	Pemeliharaan rumah dan perbaikan ringan (cat kayu, kapur, cat tembok, genteng, kaca jendela, engsel, dsb.)		<input type="text"/>
205	04510000	Listrik. Banyaknya: Sebulan Terakhir: kWh <input type="text"/>		
		Catatan: Bila rula tidak mengetahui satuan kWh (misalnya memakai listrik non-PLN), cara perhitungan sbb: Jumlah watt yang digunakan dikalikan jumlah jam pemakaian sebulan dibagi 1000		
206	04510000	Nilai:	<input type="text"/>	
207	04410000	Air (PAM/pikulan/beli) Banyaknya: Sebulan Terakhir: m ³ <input type="text"/>		
208	04410000	Nilai:	<input type="text"/>	
		Generator (Rincian 209 s.d. Rincian 214)		
209	07220011-17/ 07220008/ 04530001*	i. Jenis dan jumlah pemakaian bahan bakar minyak (BBM): 1. Bensin (<i>premium, pertalite, pertamax, shell, total, dsb.</i>) 2. Solar (termasuk <i>shell diesel, performance diesel, dsb.</i>) 3. Minyak tanah <input type="checkbox"/>		
210	07220011-17/ 07220008/ 04530001*	Sebulan Terakhir: Liter <input type="text"/>		
211	07220011-17/ 07220007/ 04530001*	Nilai:	<input type="text"/>	
212	07220001-7	ii. Minyak pelumas: Setahun Terakhir: Liter <input type="text"/>		
213	07220001-7	Nilai:		<input type="text"/>
214	05330000	iii. Pemeliharaan dan perbaikan generator		<input type="text"/>

BLOK IV.2. PENGELUARAN UNTUK BARANG-BARANG BUKAN MAKANAN SELAMA SEBULAN DAN SETAHUN TERAKHIR (DALAM RUPIAH) (LANJUTAN)				
No. Urut	Kode COICOP	Rincian	Sebulan Terakhir	Setahun Terakhir
(1)	(2)	(3)	(4)	(5)
		Kendaraan bermotor (Rincian 215 s.d. Rincian 223)		
215	07220011-17	a. Bensin (premium, pertalite, pertamax, shell, total, dsb.) Sebulan Terakhir:..... Liter <input type="text"/>		
216	07220011-17	Nilai:	<input type="text"/>	
217	07220008	b. Solar (termasuk shell diesel, performance diesel, dsb.) Sebulan Terakhir:..... Liter <input type="text"/>		
218	07220008	Nilai:	<input type="text"/>	
219	04530001	c. Minyak tanah Sebulan Terakhir:..... Liter <input type="text"/>		
220	04530001	Nilai:	<input type="text"/>	
221	07220001-7	d. Minyak pelumas Setahun Terakhir:..... Liter <input type="text"/>		
222	07220001-7	Nilai:		<input type="text"/>
223	07230000	e. Perbaikan dan pemeliharaan kendaraan bermotor		<input type="text"/>
		Bahan bakar untuk keperluan lainnya (Rincian 224 s.d. Rincian 233)		
224	04521001	L P G Banyaknya: Sebulan Terakhir:..... Kg <input type="text"/>		
225	04521001	Nilai:	<input type="text"/>	
226	04521002	Gas kota Banyaknya: Sebulan Terakhir:.....m ³ <input type="text"/>		
227	04521002	Nilai:	<input type="text"/>	
228	04530001	Minyak tanah Banyaknya: Sebulan Terakhir:..... Liter <input type="text"/>		
229	04530001	Nilai:	<input type="text"/>	
230	04540002-4	Arang/batu bara/briket Banyaknya: Sebulan Terakhir:..... Kg <input type="text"/>		
231	04540002-4	Nilai:	<input type="text"/>	
232	04521000	Biogas	<input type="text"/>	
233	04540001	Kayu bakar dan bahan bakar lainnya	<input type="text"/>	
234	0552200/ 05610000	Pengeluaran kebutuhan lainnya untuk rumah (cairan pembersih lantai, pewangi ruangan, bola lampu, kran, shower, sekering listrik, obat nyamuk, korek api, batu baterai, aki, dsb.)		<input type="text"/>
		Pos dan telekomunikasi (Rincian 235 s.d. Rincian 239)		
235	08300002	Rekening telepon rumah	<input type="text"/>	
236	08300011	Pulsa HP	<input type="text"/>	
237	08100000	Benda pos (wesel, materi, perangkat, dsb.)		<input type="text"/>
238	08300010	Biaya internet, warnet	<input type="text"/>	
239	08300000	Lainnya (nomor perdana, kirim paket, dsb.) sebutkan:		<input type="text"/>

BLOK IV.2. PENGELUARAN UNTUK BARANG-BARANG BUKAN MAKANAN SELAMA SEBULAN DAN SETAHUN TERAKHIR (DALAM RUPIAH) (LANJUTAN)				
No. Urut	Kode COICOP	Rincian	Sebulan Terakhir	Setahun Terakhir
(1)	(2)	(3)	(4)	(5)
240		B. ANEKA BARANG DAN JASA	<input type="text"/>	<input type="text"/>
241	12130000	Sabun mandi, pasta gigi, sikat gigi, dan sampo	<input type="text"/>	
242	12130000	Barang kecantikan (minyak wangi, minyak rambut, deodoran, bedak, kawat gigi, lensa kontak, gunting kuku, rambut palsu/wig, lipstik, sisir, dsb.), dan pembalut wanita		<input type="text"/>
243	12110000	Perawatan kulit, muka, kuku, rambut (ongkos pangkas rambut, kriting, rebounding, cream bath, lulur/spa, dsb.)	<input type="text"/>	
244	05611012-15	Sabun cuci (batangan, bubuk, krim, dan cair)	<input type="text"/>	
245	05611000	Bahan pemeliharaan pakaian (pelembut dan pengharum, pemutih, pelicin, dsb.)	<input type="text"/>	
246	09500000	Surat kabar, majalah, buku-buku, dan alat-alat tulis (di luar keperluan sekolah dan kursus) termasuk sewa majalah/bacaan	<input type="text"/>	
247	12130000	Barang lainnya (tisu, pampers, kantong plastik, tali/tambang plastik, tusuk gigi, cotton bud, kapur barus, tusuk sate, dsb.)	<input type="text"/>	
		Biaya pelayanan pengobatan/kuratif (termasuk biaya melahirkan dan obat yang tidak bisa dirinci) (R. 248 s.d. R. 254)		
248	06300000	Rumah sakit pemerintah		<input type="text"/>
248.a		Biaya berobat jalan yang dibayar tunai (<i>out of pocket</i>) setahun terakhir: <input type="text"/>		
248.b		Biaya rawat inap yang dibayar tunai (<i>out of pocket</i>) setahun terakhir: <input type="text"/>		
249	06300000	Rumah sakit swasta		<input type="text"/>
249.a		Biaya berobat jalan yang dibayar tunai (<i>out of pocket</i>) setahun terakhir: <input type="text"/>		
249.b		Biaya rawat inap yang dibayar tunai (<i>out of pocket</i>) setahun terakhir: <input type="text"/>		
250	06302004	Puskesmas/pustu/polindes/posyandu		<input type="text"/>
250.a		Biaya berobat jalan ke puskesmas yang dibayar tunai (<i>out of pocket</i>) setahun terakhir: <input type="text"/>		
250.b		Biaya rawat inap ke puskesmas yang dibayar tunai (<i>out of pocket</i>) setahun terakhir: <input type="text"/>		
250.c		Biaya berobat ke pustu yang dibayar tunai (<i>out of pocket</i>) setahun terakhir: <input type="text"/>		
250.d		Biaya berobat ke polindes yang dibayar tunai (<i>out of pocket</i>) setahun terakhir: <input type="text"/>		
250.e		Biaya berobat ke posyandu yang dibayar tunai (<i>out of pocket</i>) setahun terakhir: <input type="text"/>		
251	06210000	Praktik dokter/poliklinik		<input type="text"/>
251.a		Biaya berobat ke praktik dokter/poliklinik yang dibayar tunai (<i>out of pocket</i>) setahun terakhir: <input type="text"/>		

BLOK IV.2. PENGELUARAN UNTUK BARANG-BARANG BUKAN MAKANAN SELAMA SEBULAN DAN SETAHUN TERAKHIR (DALAM RUPIAH) (LANJUTAN)				
No. Uraian	Kode COICOP	Rincian	Sebulan Terakhir	Setahun Terakhir
(1)	(2)	(3)	(4)	(5)
252	06232000	Praktik petugas kesehatan (bidan/perawat/mantri kesehatan)		
252.a		Biaya berobat ke praktik petugas kesehatan yang dibayar tunai (out of pocket) setahun terakhir: [] [] [] [] [] [] [] [] [] []		[] [] [] [] [] [] [] [] [] []
253	06232015	Praktik pengobatan tradisional		
253.a		Biaya berobat ke pengobatan tradisional yang dibayar tunai (out of pocket) setahun terakhir: [] [] [] [] [] [] [] [] [] []		[] [] [] [] [] [] [] [] [] []
254	06232015	Dukun penolong persalinan		
254.a		Biaya berobat ke penolong persalinan yang dibayar tunai (out of pocket) setahun terakhir: [] [] [] [] [] [] [] [] [] []		[] [] [] [] [] [] [] [] [] []
		Biaya obat (hanya obat yang dibeli di apotik, toko obat, dsb.) (R. 255 s.d. R. 258)		
255	06110002-20	Obat yang dibeli dengan resep dari tenaga kesehatan (dokter, bidan, perawat)		
255.a		Biaya yang dibayar tunai (out of pocket) dalam setahun terakhir: [] [] [] [] [] [] [] [] [] []		[] [] [] [] [] [] [] [] [] []
256	06110002-20	Obat modern yang dibeli tanpa resep dari tenaga kesehatan		
256.a		Biaya yang dibayar tunai (out of pocket) dalam setahun terakhir: [] [] [] [] [] [] [] [] [] []		[] [] [] [] [] [] [] [] [] []
257	06110001	Obat tradisional/jamu untuk pengobatan		
257.a		Biaya yang dibayar tunai (out of pocket) dalam setahun terakhir: [] [] [] [] [] [] [] [] [] []		[] [] [] [] [] [] [] [] [] []
258	06130000	Biaya pembelian kacamata, kaki/tangan palsu (protese), dan kursi roda		
258.a		Biaya yang dibayar tunai (out of pocket) dalam setahun terakhir: [] [] [] [] [] [] [] [] [] []		[] [] [] [] [] [] [] [] [] []
		Biaya pelayanan pencegahan/preventif (R. 259 s.d. R. 264)		
259	06232001	Periksa kehamilan		
259.a		Biaya yang dibayar tunai (out of pocket) dalam setahun terakhir: [] [] [] [] [] [] [] [] [] []		[] [] [] [] [] [] [] [] [] []
260	06110012	Imunisasi		
260.a		Biaya yang dibayar tunai (out of pocket) dalam setahun terakhir: [] [] [] [] [] [] [] [] [] []		[] [] [] [] [] [] [] [] [] []
261		Vaksin Covid-19		
261.a		Biaya yang dibayar tunai (out of pocket) dalam setahun terakhir: [] [] [] [] [] [] [] [] [] []		[] [] [] [] [] [] [] [] [] []
262	06302015	Tes kesehatan/deteksi dini/Medical Check Up		
262.a		Biaya yang dibayar tunai (out of pocket) dalam setahun terakhir: [] [] [] [] [] [] [] [] [] []		[] [] [] [] [] [] [] [] [] []
263	06302002	Keluarga Berencana (alat/cara kontrasepsi, konsultasi, dsb.)		
263.a		Biaya yang dibayar tunai (out of pocket) dalam setahun terakhir: [] [] [] [] [] [] [] [] [] []		[] [] [] [] [] [] [] [] [] []
264	06302000	Biaya pemeliharaan kesehatan lainnya (urut, fitness, bekam, detox, yoga, futsal, senam kebugaran, vitamin, jamu untuk menjaga kesehatan, dsb.)		
264.a		Biaya yang dibayar tunai (out of pocket) dalam setahun terakhir: [] [] [] [] [] [] [] [] [] []		[] [] [] [] [] [] [] [] [] []

BLOK IV.2. PENGELUARAN UNTUK BARANG-BARANG BUKAN MAKANAN SELAMA SEBULAN DAN SETAHUN TERAKHIR (DALAM RUPIAH) (LANJUTAN)				
No. unit	Kode COICOP	Rincian	Sebulan Terakhir	Setahun Terakhir
(1)	(2)	(3)	(4)	(5)
		Biaya sekolah/kursus (R. 265 s.d. R. 270)		
265	10000000	Sumbangan pembangunan sekolah (uang pangkal)		<input type="text"/> <input type="text"/> <input type="text"/> <input type="text"/> <input type="text"/> <input type="text"/> <input type="text"/> <input type="text"/> <input type="text"/> <input type="text"/> <input type="text"/>
266	10000000	Uang sekolah (SPP/UKT) dan iuran komite sekolah/PCMG		<input type="text"/> <input type="text"/> <input type="text"/> <input type="text"/> <input type="text"/> <input type="text"/> <input type="text"/> <input type="text"/> <input type="text"/> <input type="text"/> <input type="text"/>
267	10000000	Iuran sekolah lainnya (kejuruteraan, les, tes, dsb.)		<input type="text"/> <input type="text"/> <input type="text"/> <input type="text"/> <input type="text"/> <input type="text"/> <input type="text"/> <input type="text"/> <input type="text"/> <input type="text"/> <input type="text"/>
268	0951000/ 12700006	Buku pelajaran, foto copy bahan pelajaran		<input type="text"/> <input type="text"/> <input type="text"/> <input type="text"/> <input type="text"/> <input type="text"/> <input type="text"/> <input type="text"/> <input type="text"/> <input type="text"/> <input type="text"/>
269	09540000	Alat-alat tulis (pulpen, pensil, penghapus, penggaris, kalkulator, jangka, dsb.)		<input type="text"/> <input type="text"/> <input type="text"/> <input type="text"/> <input type="text"/> <input type="text"/> <input type="text"/> <input type="text"/> <input type="text"/> <input type="text"/> <input type="text"/>
270	10500000	Uang kursus/bimbingan belajar di luar sekolah		<input type="text"/> <input type="text"/> <input type="text"/> <input type="text"/> <input type="text"/> <input type="text"/> <input type="text"/> <input type="text"/> <input type="text"/> <input type="text"/> <input type="text"/>
		Biaya transportasi, akomodasi, dan jasa (R.271 s.d. R.279)		
271	0731/20000	Transportasi darat (biaya naik becak, ojek, taksi, mikrolet, minibus, bus, kereta api, sewa mobil, dsb.)		<input type="text"/> <input type="text"/> <input type="text"/> <input type="text"/> <input type="text"/> <input type="text"/> <input type="text"/> <input type="text"/> <input type="text"/> <input type="text"/> <input type="text"/>
271.a		Transportasi ke fasilitas kesehatan yang dibayar tunai dalam setahun terakhir: <input type="text"/> <input type="text"/> <input type="text"/> <input type="text"/> <input type="text"/> <input type="text"/> <input type="text"/> <input type="text"/> <input type="text"/> <input type="text"/>		
271.b		Biaya ambulans yang dibayar tunai dalam setahun terakhir: <input type="text"/> <input type="text"/> <input type="text"/> <input type="text"/> <input type="text"/> <input type="text"/> <input type="text"/> <input type="text"/> <input type="text"/> <input type="text"/>		
272	07330000	Transportasi udara/pesawat (tiket, airport tax, dsb.)		<input type="text"/> <input type="text"/> <input type="text"/> <input type="text"/> <input type="text"/> <input type="text"/> <input type="text"/> <input type="text"/> <input type="text"/> <input type="text"/> <input type="text"/>
272.a		Transportasi ke fasilitas kesehatan yang dibayar tunai dalam setahun terakhir: <input type="text"/> <input type="text"/> <input type="text"/> <input type="text"/> <input type="text"/> <input type="text"/> <input type="text"/> <input type="text"/> <input type="text"/> <input type="text"/>		
273	07340000	Transportasi laut/kapal feri, kapal laut		<input type="text"/> <input type="text"/> <input type="text"/> <input type="text"/> <input type="text"/> <input type="text"/> <input type="text"/> <input type="text"/> <input type="text"/> <input type="text"/> <input type="text"/>
273.a	07340000	Transportasi ke fasilitas kesehatan yang dibayar tunai dalam setahun terakhir: <input type="text"/> <input type="text"/> <input type="text"/> <input type="text"/> <input type="text"/> <input type="text"/> <input type="text"/> <input type="text"/> <input type="text"/> <input type="text"/>		
274	07240000	Lainnya (uang parkir, karcis tol, dsb.)		<input type="text"/> <input type="text"/> <input type="text"/> <input type="text"/> <input type="text"/> <input type="text"/> <input type="text"/> <input type="text"/> <input type="text"/> <input type="text"/> <input type="text"/>
275	11200001	Hotel/motel/penginapan		<input type="text"/> <input type="text"/> <input type="text"/> <input type="text"/> <input type="text"/> <input type="text"/> <input type="text"/> <input type="text"/> <input type="text"/> <input type="text"/> <input type="text"/>
276	09400000	Hiburan (menonton di bioskop, menonton sandiwara/pertunjukan, menonton pertandingan olah raga, dekoder, langganan TV kabel, dan rekreasi lain (tidak termasuk transportasi dan pembelian barang untuk rekreasi))		<input type="text"/> <input type="text"/> <input type="text"/> <input type="text"/> <input type="text"/> <input type="text"/> <input type="text"/> <input type="text"/> <input type="text"/> <input type="text"/> <input type="text"/>
277	05621000	Gaji/upah pembantu rumah tangga, satpam, tukang kebun, dan sopir	<input type="text"/> <input type="text"/> <input type="text"/> <input type="text"/> <input type="text"/> <input type="text"/> <input type="text"/> <input type="text"/> <input type="text"/> <input type="text"/> <input type="text"/>	
278	12621000	Jasa lembaga keuangan (jasa ATM, jasa kartu kredit, biaya transfer, dsb.)		<input type="text"/> <input type="text"/> <input type="text"/> <input type="text"/> <input type="text"/> <input type="text"/> <input type="text"/> <input type="text"/> <input type="text"/> <input type="text"/> <input type="text"/>
279	12700000	Jasa lainnya (pembuatan KTP, SIM, akta kelahiran, fotokopi, foto, jasa penitipan bayi, dsb.)		<input type="text"/> <input type="text"/> <input type="text"/> <input type="text"/> <input type="text"/> <input type="text"/> <input type="text"/> <input type="text"/> <input type="text"/> <input type="text"/> <input type="text"/>
280		C. PAKAIAN, ALAS KAKI, DAN TUTUP KEPALA		<input type="text"/> <input type="text"/> <input type="text"/> <input type="text"/> <input type="text"/> <input type="text"/> <input type="text"/> <input type="text"/> <input type="text"/> <input type="text"/> <input type="text"/>
281	03121000	Pakaian jadi untuk laki-laki dewasa (jas, seragam, kemeja, jaket, sarung, celana, kaos oblong, pakaian dalam, dsb.)		<input type="text"/> <input type="text"/> <input type="text"/> <input type="text"/> <input type="text"/> <input type="text"/> <input type="text"/> <input type="text"/> <input type="text"/> <input type="text"/> <input type="text"/>
282	03122000	Pakaian jadi untuk perempuan dewasa (seragam, gaun, kain panjang, bus, blazer/jas wanita, daster, baju hangat, rok, sarung, selendang, angkin, pakaian dalam, dsb.)		<input type="text"/> <input type="text"/> <input type="text"/> <input type="text"/> <input type="text"/> <input type="text"/> <input type="text"/> <input type="text"/> <input type="text"/> <input type="text"/> <input type="text"/>
283	03123000	Pakaian jadi untuk anak-anak (seragam, baju, celana, kaos, pakaian dalam, popok bayi, dsb.)		<input type="text"/> <input type="text"/> <input type="text"/> <input type="text"/> <input type="text"/> <input type="text"/> <input type="text"/> <input type="text"/> <input type="text"/> <input type="text"/> <input type="text"/>
284	03110000	Bahan pakaian untuk laki-laki, perempuan, dan anak-anak (wool, poliester, katun, sutera, dsb.)		<input type="text"/> <input type="text"/> <input type="text"/> <input type="text"/> <input type="text"/> <input type="text"/> <input type="text"/> <input type="text"/> <input type="text"/> <input type="text"/> <input type="text"/>
285	03140000	Upah menjahit, memperbaiki pakaian, benang jahit, dan barang lain untuk keperluan menjahit		<input type="text"/> <input type="text"/> <input type="text"/> <input type="text"/> <input type="text"/> <input type="text"/> <input type="text"/> <input type="text"/> <input type="text"/> <input type="text"/> <input type="text"/>
286	03210000	Alas kaki (sepatu, sandal, kaos kaki, dsb.)		<input type="text"/> <input type="text"/> <input type="text"/> <input type="text"/> <input type="text"/> <input type="text"/> <input type="text"/> <input type="text"/> <input type="text"/> <input type="text"/> <input type="text"/>
287	03130001-03	Tutup kepala untuk laki-laki, perempuan, dan anak-anak (topi, kopah, kerudung, dsb.)		<input type="text"/> <input type="text"/> <input type="text"/> <input type="text"/> <input type="text"/> <input type="text"/> <input type="text"/> <input type="text"/> <input type="text"/> <input type="text"/> <input type="text"/>
288	03220000	Lainnya (handuk, ikat pinggang, semir sepatu, dasi, binau/laundry, gantungan pakaian/hanger, mukena, jas hujan, dsb.)		<input type="text"/> <input type="text"/> <input type="text"/> <input type="text"/> <input type="text"/> <input type="text"/> <input type="text"/> <input type="text"/> <input type="text"/> <input type="text"/> <input type="text"/>

Jumlah komoditas barang-barang bukan makanan yang terisi pada halaman ini

BLOK IV.2. PENGELUARAN UNTUK BARANG-BARANG BUKAN MAKANAN SELAMA SEBULAN DAN SETAHUN TERAKHIR (DALAM RUPIAH) (LANJUTAN)				
No. Urut	Kode COICOP	Rincian	Sebulan Terakhir	Setahun Terakhir
(1)	(2)	(3)	(4)	(5)
289		D. BARANG TAHAN LAMA		<input type="text"/>
290	05110000	Meubelair (meja, kursi, tempat tidur, lemari pakaian, lemari pajang, rak pajang, kaca/cermin, rak sepatu, dsb.)		<input type="text"/>
291	05300000	Peralatan rumah tangga (mesin jahit, lemari es, kipas angin, mesin cuci, AC, dsb.)		<input type="text"/>
292	05200000	Perlengkapan perabot rumah tangga (kasur, bantal, taplak, sprei, sarung bantal, selimut, gorden, sajadah, kapet, permadani, tikar, dsb.)		<input type="text"/>
293	055221000	Perkakas rumah tangga (setrika, sapu, gunting, pisau, golok, cangkul, gergaji, vacuum cleaner, gantungan baju, jemuran, alat solder, dsb.)		<input type="text"/>
294	05400000	Alat-alat dapur/makan (rak piring, kompor, periuk, panci, ember, pisau dapur, penggorengan, sendok, termos, piring, gelas, mixer, rice cooker, blender, microwave, oven, dan pecah belah lainnya yang terbuat dari gelas/keramik/melamin/plastik, dsb.)		<input type="text"/>
295	05110000	Barang-barang pajangan/hiasan (hiasan dinding, aquarium, barang hiasan terbuat dari keramik, porselen, onyx, mammer, kayu, dsb.)		<input type="text"/>
296	05523000	Perbaikan perabot, perlengkapan, dan perkakas rumah tangga		<input type="text"/>
297	08200007/10	Pembelian HP/smartphone dan asesorisnya, termasuk perbaikannya		<input type="text"/>
298	09120000	Pembelian kamera, kacamata, video camera, alat-alat optik lainnya, termasuk perbaikannya		<input type="text"/>
299	12300000	Pembelian arloji, jam, payung, tas, koper, termasuk perbaikannya		<input type="text"/>
300	1231-40000	Perhiasan mahal terbuat dari logam dan batu mulia (emas, berlian, mutiara, dsb.), termasuk perbaikannya		<input type="text"/>
301	09310001-12	Pembelian mainan anak (sepeda roda tiga), perhiasan murah, dan imitasi, termasuk perbaikannya		<input type="text"/>
302	0911/30000	Pembelian televisi, radio, video, DVD, kaset, radio kaset, gitar, piano/organ, komputer, laptop, tablet, termasuk perbaikannya		<input type="text"/>
303	09320000	Pembelian alat dan perlengkapan olahraga (catur, raket, bola, net, bet, ski, baju renang, baju senam, sepatu bola/roda, kacamata renang), termasuk perbaikannya		<input type="text"/>
304	07100000	Pembelian kendaraan untuk transportasi (mobil, sepeda motor, sepeda, perahu motor, dsb.)		<input type="text"/>
305	093400000	Bintang dan tanaman peliharaan, termasuk biaya pemeliharaan (makanan, kandang, kesehatan, pupuk, dll.)		<input type="text"/>
306	04500000	Barang tahan lama lainnya (instalasi listrik/telepon/leding, ayunan, kereta bayi, dsb.), termasuk perbaikannya		<input type="text"/>
307		E. PAJAK, PUNGUTAN, DAN ASURANSI		<input type="text"/>
308		Pajak bumi dan bangunan (PBB)		<input type="text"/>
309		Pajak kendaraan bermotor (STNK) dan tak bermotor		<input type="text"/>
310		Pungutan/retribusi (iuran RT/RW, sampah, keamanan, kuburan, dsb.)		<input type="text"/>
311	12530000	Asuransi kesehatan		<input type="text"/>
312	12500000	Asuransi jiwa lainnya dan asuransi kerugian (asuransi kematian, kecelakaan, mobil, rumah, dsb.)		<input type="text"/>
313		Lainnya (bilang, PPh, dsb.)		<input type="text"/>

Jumlah komoditas barang-barang bukan makanan yang terisi pada halaman ini

BLOK IV.2. PENGELUARAN UNTUK BARANG-BARANG BUKAN MAKANAN SELAMA SEBULAN DAN SETAHUN TERAKHIR (DALAM RUPIAH) (LANJUTAN)				
No. Urut	Kode COICOP	Rincian	Sebulan Terakhir	Setahun Terakhir
(1)	(2)	(3)	(4)	(5)
314		F. KEPERLUAN PESTA DAN UPACARA/KENDURI		<input type="text"/>
315		Perkawinan (sewa alat seperti peralatan pengantin, kursi, tenda, piring, jasa seperti ongkos perias pengantin, penghulu, jasa penyelenggaraan, serta sewa gedung, dsb.)		<input type="text"/>
316		Khitanan dan ulang tahun (ongkos bengkok, biaya dokter/mantri/dukun sunat, pembungkus makanan, pita/kertas penghias ruangan/balon, sewa kursi, sewa gedung, sewa hiburan)		<input type="text"/>
317		Perayaan hari raya agama (sewa kursi, sewa tenda, dsb.)		<input type="text"/>
318	0960000207	Biaya Penyelenggaraan Ibadah Haji (BPIH), umroh, perjalanan rohani		<input type="text"/>
319		Upacara agama atau adat lainnya (memanggil Ustad, Pendeta, sesajen, dsb.)		<input type="text"/>
320		Biaya pemakaman (ongkos memandikan jenazah, kain kafan, jasa penggali kubur, peti mati, biaya krematorium, biaya ngaben, dsb.)		<input type="text"/>

BLOK IV.3.1. REKAPITULASI PENGELUARAN MAKANAN DAN MINUMAN JADI SERTA ROKOK SELURUH ANGGOTA RUMAH TANGGA (DALAM RUPIAH)					
No. Urut ART	Nama ART	Makanan dan Minuman Jadi		Rokok dan Tembakau	
		Berasal dari Pembelian	Berasal dari Produksi Sendiri/Pemberian	Berasal dari Pembelian	Berasal dari Produksi Sendiri/Pemberian
(1)	(2)	(3)	(4)	(5)	(6)
1		<input type="text"/>	<input type="text"/>	<input type="text"/>	<input type="text"/>
2		<input type="text"/>	<input type="text"/>	<input type="text"/>	<input type="text"/>
3		<input type="text"/>	<input type="text"/>	<input type="text"/>	<input type="text"/>
4		<input type="text"/>	<input type="text"/>	<input type="text"/>	<input type="text"/>
5		<input type="text"/>	<input type="text"/>	<input type="text"/>	<input type="text"/>
6		<input type="text"/>	<input type="text"/>	<input type="text"/>	<input type="text"/>
7		<input type="text"/>	<input type="text"/>	<input type="text"/>	<input type="text"/>
8		<input type="text"/>	<input type="text"/>	<input type="text"/>	<input type="text"/>
9		<input type="text"/>	<input type="text"/>	<input type="text"/>	<input type="text"/>
10		<input type="text"/>	<input type="text"/>	<input type="text"/>	<input type="text"/>
	JUMLAH	<input type="text"/>	<input type="text"/>	<input type="text"/>	<input type="text"/>

BLOK IV.3.2. REKAPITULASI PENGELUARAN MAKANAN, MINUMAN, DAN ROKOK (DALAM RUPIAH)				
[Kolom (3) Disalin dari Blok IV.1 Kolom (8), Blok IV.3.1 Kolom (3), atau (5)] dan [Kolom (4) Disalin dari Blok IV.1 Kolom (8), Blok IV.3.1 Kolom (4), atau (6)]				
No.	Jenis Pengeluaran	Pembelian Seminggu Terakhir	Produksi Sendiri, Pemberian, dsb., Seminggu Terakhir	Total Seminggu Terakhir [Kolom 3 + Kolom 4]
(1)	(2)	(3)	(4)	(5)
1	Padi-padian (R.1)	<input type="text"/> . <input type="text"/> . <input type="text"/> . <input type="text"/> . <input type="text"/> . <input type="text"/>	<input type="text"/> . <input type="text"/> . <input type="text"/> . <input type="text"/> . <input type="text"/> . <input type="text"/>	<input type="text"/> . <input type="text"/> . <input type="text"/> . <input type="text"/> . <input type="text"/> . <input type="text"/>
2	Umbi-umbian (R.8)	<input type="text"/> . <input type="text"/> . <input type="text"/> . <input type="text"/> . <input type="text"/> . <input type="text"/>	<input type="text"/> . <input type="text"/> . <input type="text"/> . <input type="text"/> . <input type="text"/> . <input type="text"/>	<input type="text"/> . <input type="text"/> . <input type="text"/> . <input type="text"/> . <input type="text"/> . <input type="text"/>
3	Ikan/ludang/cumi/kerang (R.16)	<input type="text"/> . <input type="text"/> . <input type="text"/> . <input type="text"/> . <input type="text"/> . <input type="text"/>	<input type="text"/> . <input type="text"/> . <input type="text"/> . <input type="text"/> . <input type="text"/> . <input type="text"/>	<input type="text"/> . <input type="text"/> . <input type="text"/> . <input type="text"/> . <input type="text"/> . <input type="text"/>
4	Daging (R.55)	<input type="text"/> . <input type="text"/> . <input type="text"/> . <input type="text"/> . <input type="text"/> . <input type="text"/>	<input type="text"/> . <input type="text"/> . <input type="text"/> . <input type="text"/> . <input type="text"/> . <input type="text"/>	<input type="text"/> . <input type="text"/> . <input type="text"/> . <input type="text"/> . <input type="text"/> . <input type="text"/>
5	Telur dan Susu (R.65)	<input type="text"/> . <input type="text"/> . <input type="text"/> . <input type="text"/> . <input type="text"/> . <input type="text"/>	<input type="text"/> . <input type="text"/> . <input type="text"/> . <input type="text"/> . <input type="text"/> . <input type="text"/>	<input type="text"/> . <input type="text"/> . <input type="text"/> . <input type="text"/> . <input type="text"/> . <input type="text"/>
6	Sayur-sayuran (R.75)	<input type="text"/> . <input type="text"/> . <input type="text"/> . <input type="text"/> . <input type="text"/> . <input type="text"/>	<input type="text"/> . <input type="text"/> . <input type="text"/> . <input type="text"/> . <input type="text"/> . <input type="text"/>	<input type="text"/> . <input type="text"/> . <input type="text"/> . <input type="text"/> . <input type="text"/> . <input type="text"/>
7	Kacang-kacangan (R.102)	<input type="text"/> . <input type="text"/> . <input type="text"/> . <input type="text"/> . <input type="text"/> . <input type="text"/>	<input type="text"/> . <input type="text"/> . <input type="text"/> . <input type="text"/> . <input type="text"/> . <input type="text"/>	<input type="text"/> . <input type="text"/> . <input type="text"/> . <input type="text"/> . <input type="text"/> . <input type="text"/>
8	Buah-buahan (R.110)	<input type="text"/> . <input type="text"/> . <input type="text"/> . <input type="text"/> . <input type="text"/> . <input type="text"/>	<input type="text"/> . <input type="text"/> . <input type="text"/> . <input type="text"/> . <input type="text"/> . <input type="text"/>	<input type="text"/> . <input type="text"/> . <input type="text"/> . <input type="text"/> . <input type="text"/> . <input type="text"/>
9	Minyak dan Kelapa (R.126)	<input type="text"/> . <input type="text"/> . <input type="text"/> . <input type="text"/> . <input type="text"/> . <input type="text"/>	<input type="text"/> . <input type="text"/> . <input type="text"/> . <input type="text"/> . <input type="text"/> . <input type="text"/>	<input type="text"/> . <input type="text"/> . <input type="text"/> . <input type="text"/> . <input type="text"/> . <input type="text"/>
10	Bahan Minuman (R.131)	<input type="text"/> . <input type="text"/> . <input type="text"/> . <input type="text"/> . <input type="text"/> . <input type="text"/>	<input type="text"/> . <input type="text"/> . <input type="text"/> . <input type="text"/> . <input type="text"/> . <input type="text"/>	<input type="text"/> . <input type="text"/> . <input type="text"/> . <input type="text"/> . <input type="text"/> . <input type="text"/>
11	Bumbu-bumbuan (R.139)	<input type="text"/> . <input type="text"/> . <input type="text"/> . <input type="text"/> . <input type="text"/> . <input type="text"/>	<input type="text"/> . <input type="text"/> . <input type="text"/> . <input type="text"/> . <input type="text"/> . <input type="text"/>	<input type="text"/> . <input type="text"/> . <input type="text"/> . <input type="text"/> . <input type="text"/> . <input type="text"/>
12	Bahan Makanan Lainnya (R.154)	<input type="text"/> . <input type="text"/> . <input type="text"/> . <input type="text"/> . <input type="text"/> . <input type="text"/>	<input type="text"/> . <input type="text"/> . <input type="text"/> . <input type="text"/> . <input type="text"/> . <input type="text"/>	<input type="text"/> . <input type="text"/> . <input type="text"/> . <input type="text"/> . <input type="text"/> . <input type="text"/>
13	Makanan dan Minuman Jadi (Blok IV.3.1 Baris Jumlah)	<input type="text"/> . <input type="text"/> . <input type="text"/> . <input type="text"/> . <input type="text"/> . <input type="text"/>	<input type="text"/> . <input type="text"/> . <input type="text"/> . <input type="text"/> . <input type="text"/> . <input type="text"/>	<input type="text"/> . <input type="text"/> . <input type="text"/> . <input type="text"/> . <input type="text"/> . <input type="text"/>
14	Rokok dan Tembakau (Blok IV.3.1 Baris Jumlah)	<input type="text"/> . <input type="text"/> . <input type="text"/> . <input type="text"/> . <input type="text"/> . <input type="text"/>	<input type="text"/> . <input type="text"/> . <input type="text"/> . <input type="text"/> . <input type="text"/> . <input type="text"/>	<input type="text"/> . <input type="text"/> . <input type="text"/> . <input type="text"/> . <input type="text"/> . <input type="text"/>
15	SUBJUALAH [R.1 s.d. R.14]	<input type="text"/> . <input type="text"/> . <input type="text"/> . <input type="text"/> . <input type="text"/> . <input type="text"/>	<input type="text"/> . <input type="text"/> . <input type="text"/> . <input type="text"/> . <input type="text"/> . <input type="text"/>	<input type="text"/> . <input type="text"/> . <input type="text"/> . <input type="text"/> . <input type="text"/> . <input type="text"/>
16	RATA-RATA PENGELUARAN MAKANAN SEBULAN [R.15 x 30/7]			<input type="text"/> . <input type="text"/> . <input type="text"/> . <input type="text"/> . <input type="text"/> . <input type="text"/>

BLOK IV.3.3. REKAPITULASI PENGELUARAN UNTUK BARANG-BARANG BUKAN MAKANAN (DALAM RUPIAH)			
[Disalin dari Blok IV.2 Kolom (4) dan Kolom (5)]			
No.	Jenis Pengeluaran	Sebulan Terakhir	Setahun Terakhir
(1)	(2)	(3)	(4)
1	Perumahan dan Fasilitas Rumah Tangga A. Sebulan terakhir (R.198 Kolom 4) B. Setahun terakhir (R.198 Kolom 5)	<input type="text"/> . <input type="text"/> . <input type="text"/> . <input type="text"/> . <input type="text"/> . <input type="text"/>	<input type="text"/> . <input type="text"/> . <input type="text"/> . <input type="text"/> . <input type="text"/> . <input type="text"/>
2	Aneka Barang dan Jasa A. Sebulan terakhir (R.240 Kolom 4) B. Setahun terakhir (R.240 Kolom 5)	<input type="text"/> . <input type="text"/> . <input type="text"/> . <input type="text"/> . <input type="text"/> . <input type="text"/>	<input type="text"/> . <input type="text"/> . <input type="text"/> . <input type="text"/> . <input type="text"/> . <input type="text"/>
3	Pakaian, Alas Kaki, dan Tutup Kepala (R.280)	<input type="text"/> . <input type="text"/> . <input type="text"/> . <input type="text"/> . <input type="text"/> . <input type="text"/>	<input type="text"/> . <input type="text"/> . <input type="text"/> . <input type="text"/> . <input type="text"/> . <input type="text"/>
4	Barang Tahan Lama (R.289)	<input type="text"/> . <input type="text"/> . <input type="text"/> . <input type="text"/> . <input type="text"/> . <input type="text"/>	<input type="text"/> . <input type="text"/> . <input type="text"/> . <input type="text"/> . <input type="text"/> . <input type="text"/>
5	Pajak, Pungutan, dan Asuransi (R.307)	<input type="text"/> . <input type="text"/> . <input type="text"/> . <input type="text"/> . <input type="text"/> . <input type="text"/>	<input type="text"/> . <input type="text"/> . <input type="text"/> . <input type="text"/> . <input type="text"/> . <input type="text"/>
6	Keperluan Pesta dan Upacara/Kenduri (R.314)	<input type="text"/> . <input type="text"/> . <input type="text"/> . <input type="text"/> . <input type="text"/> . <input type="text"/>	<input type="text"/> . <input type="text"/> . <input type="text"/> . <input type="text"/> . <input type="text"/> . <input type="text"/>
7	JUMLAH PENGELUARAN A. Sebulan terakhir (R.1 s.d. R.2 Kolom 3) B. Setahun terakhir (R.1 s.d. R.6 Kolom 4)	<input type="text"/> . <input type="text"/> . <input type="text"/> . <input type="text"/> . <input type="text"/> . <input type="text"/>	<input type="text"/> . <input type="text"/> . <input type="text"/> . <input type="text"/> . <input type="text"/> . <input type="text"/>
8	RATA-RATA PENGELUARAN BUKAN MAKANAN SEBULAN [(R.7.b Kolom (4))/12] + R.7.a Kolom (3)]	<input type="text"/> . <input type="text"/> . <input type="text"/> . <input type="text"/> . <input type="text"/> . <input type="text"/>	<input type="text"/> . <input type="text"/> . <input type="text"/> . <input type="text"/> . <input type="text"/> . <input type="text"/>
9	RATA-RATA PENGELUARAN RUMAH TANGGA SEBULAN [Blok IV.3.2. R.16 Kolom (5) + Blok IV.3.3. R.8 Kolom (3)]	<input type="text"/> . <input type="text"/> . <input type="text"/> . <input type="text"/> . <input type="text"/> . <input type="text"/>	<input type="text"/> . <input type="text"/> . <input type="text"/> . <input type="text"/> . <input type="text"/> . <input type="text"/>

F. TRANSFER MODAL / ASET SELAMA SETAHUN TERAKHIR (DALAM RUPIAH)				
Kecamatan	Transfer Diterima (dari)		Transfer Dibayar (kepada)	
	Bergenerasi, Afil Probation, Kemandirian, dll	Lahan/Tanah dan Bangun Berharga	Bergenerasi, Afil Probation, Kemandirian, dll	Lahan/Tanah dan Bangun Berharga
(1)	(2)	(3)	(4)	(5)
1. Perseorangan:	<input type="text"/>	<input type="text"/>	<input type="text"/>	<input type="text"/>
2. Badan Usaha	<input type="text"/>	<input type="text"/>	<input type="text"/>	<input type="text"/>
3. Rumah Tangga	<input type="text"/>	<input type="text"/>	<input type="text"/>	<input type="text"/>
4. Lembaga Keadilan	<input type="text"/>	<input type="text"/>	<input type="text"/>	<input type="text"/>
5. Luar Negeri:	<input type="text"/>	<input type="text"/>	<input type="text"/>	<input type="text"/>
Jumlah (Baris 1 + 2 + 3 + 4 + 5)	<input type="text"/>	<input type="text"/>	<input type="text"/>	<input type="text"/>

G. PEMBAHAIAN DAN PENGURANGAN ASET SELAMA SETAHUN TERAKHIR (DALAM RUPIAH)			
Rincian	Pembelian (Perbaikan, Pembebasan, Pemukiman Sederhana)	Pengurangan (Penjualan, Pembebasan kepada Pihak Lain)	Netto (Kolom (2) - Kolom (3))
(1)	(2)	(3)	(4)
1. Aset Tetap untuk Usaha Rumah Tangga (Rincian: a + b + c + d + e)	<input type="text"/>	<input type="text"/>	<input type="text"/>
a. Bergenerasi/Bukan Tempat Tinggal (Rumah, Ruko, Bangunan, Toko, Warung, dll)	<input type="text"/>	<input type="text"/>	<input type="text"/>
b. Kemandirian (Ruko, Minimarket, Supermarket, Dermah, dll)	<input type="text"/>	<input type="text"/>	<input type="text"/>
c. Ruko, Pengapungan dan Pemukiman (Mekar Cilik, Kulkas, Canggih, Sederhan, dll)	<input type="text"/>	<input type="text"/>	<input type="text"/>
d. Tanah dan Hutan yang diwariskan (Berkas Hutan, Sertifikat, dll)	<input type="text"/>	<input type="text"/>	<input type="text"/>
e. Lahan Produktif Kemandirian (Industri, Jasa, dll)	<input type="text"/>	<input type="text"/>	<input type="text"/>
2. Bergenerasi Tempat Tinggal	<input type="text"/>	<input type="text"/>	<input type="text"/>
3. Beban Pembebasan Kemandirian Lahan/Tanah (Bayar Sederhana, Bayar Balik Nama Lahan, dll)	<input type="text"/>	<input type="text"/>	<input type="text"/>
4. Lahan/Tanah dan Bangun Berharga (Ruko, Bangunan, Lahan, dll)	<input type="text"/>	<input type="text"/>	<input type="text"/>
Jumlah (Rincian 1 + 2 + 3 + 4 + 5)	<input type="text"/>	<input type="text"/>	<input type="text"/>

BLOK VI. REKAPITULASI PENYERAPAN DAN PEMOLJIANAN RUMAH TANGGA SELAMA SETAHUN TERAKHIR (DALAM RUPIAH)			
Rincian Penyertaan	Nilai	Rincian Pengeluaran	Nilai
(1)	(2)	(3)	(4)
1. Uraian dan Detil (Rincian: A + B + C + D + E + F)	<input type="text"/>	1. Pengeluaran Konsumsi Rumah Tangga (Rincian: X + Y + Z + Rincian 1 Kolom (3) dan (4))	<input type="text"/>
2. Pendanaan/Rupiah dan Uraian Rumah Tangga (Rincian: G + H + I + J + K + L + M + N)	<input type="text"/>	2. Pembelian Kependidikan yang Didanai (Rincian: O + P + Q + Rincian 2)	<input type="text"/>
3. Pengeluaran/Rupiah dan Probation Rumah Tangga yang Didanai Sederhana (Rincian: S + T + U + V + W + X + Y + Z + Rincian 3)	<input type="text"/>	3. Transfer Bantuan (jangan Aset Dibayar) (Rincian: AA + BB + Rincian 4) + Rincian (5)	<input type="text"/>
4. Pengeluaran Kependidikan yang Didanai (Rincian: VV + Rincian 4 Kolom (2))	<input type="text"/>	4. Transfer Bantuan Diserap (Rincian: FF + Rincian 4 Kolom (4) + Rincian (5))	<input type="text"/>
5. Transfer Bantuan (jangan aset) Diserap (Rincian: GG + Rincian 5) + Rincian (6)	<input type="text"/>	5. Total Aset Netto (Rincian: GG + Rincian 5 dan Rincian (6))	<input type="text"/>
6. Transfer Bantuan Diserap (Rincian: HH + Rincian 6) + Rincian (7)	<input type="text"/>		<input type="text"/>
Jumlah	<input type="text"/>	Jumlah	<input type="text"/>
Salah Penyertaan dan Pengeluaran (Jumlah Kolom (2) - Jumlah Kolom (4))			
<input type="text"/>		<input type="text"/>	

BLOK VII. TRANSKASI KEUANGAN RUMAH TANGGA SELAMA SETAHUN TERAKHIR (DALAM RUPIAH)			
Rincian Penyertaan	Nilai	Rincian Pengeluaran	Nilai
(1)	(2)	(3)	(4)
1. Pengambilan Uang Tunai dan Tabungan	<input type="text"/>	1. Membayar Uang Tunai dan Menabung	<input type="text"/>
2. Meminjam Uang	<input type="text"/>	2. Membayar Hutang	<input type="text"/>
3. Meminjam Penyaluran Kredit Bangun	<input type="text"/>	3. Membayar Kredit Bangun	<input type="text"/>
4. Kredit Bangun	<input type="text"/>	4. Membayar Kredit Bangun	<input type="text"/>
5. Lainnya (Pengambilan Pinjam, Mengajukan Bangun, Menyalur Kredit, dll)	<input type="text"/>	6. Lainnya (Membayarkan Uang, Meminjam Bangun, Sederhan, Membayar Hutang, dll)	<input type="text"/>
Jumlah	<input type="text"/>	Jumlah	<input type="text"/>
Salah Transaksi Keuangan Rincian Pengeluaran dan Penyertaan (Jumlah Kolom (4) - Jumlah Kolom (2))			
<input type="text"/>		<input type="text"/>	

BLOK VIII. CATATAN

KUNJUNGAN I : TANGGAL:	MULAI : □□ : □□	SELESAI : □□ : □□
KUNJUNGAN II : TANGGAL:	MULAI : □□ : □□	SELESAI : □□ : □□
KUNJUNGAN III : TANGGAL:	MULAI : □□ : □□	SELESAI : □□ : □□
KUNJUNGAN IV : TANGGAL:	MULAI : □□ : □□	SELESAI : □□ : □□

*) Kategori Lapangan Usaha

- | | |
|---|---|
| 1. Pertanian tanaman padi dan palawija | 15. Informasi dan komunikasi |
| 2. Hortikultura | 16. Aktivitas keuangan dan asuransi |
| 3. Perkebunan | 17. Real estate |
| 4. Perikanan | 18. Aktivitas profesional, ilmiah, dan teknis |
| 5. Peternakan | 19. Aktivitas penyewaan dan sewa guna tanpa hak opsi, kelenagakerjaan, agen perjalanan, dan penunjang usaha lainnya |
| 6. Kehutanan dan pertanian lainnya | 20. Administrasi pemerintahan, pertahanan, dan jaminan sosial wajib |
| 7. Pertambangan dan penggalian | 21. Pendidikan |
| 8. Industri pengolahan | 22. Aktivitas kesehatan manusia dan aktivitas sosial |
| 9. Pengadaan listrik, gas, uap/air panas, dan udara dingin | 23. Kesenian, hiburan, dan rekreasi |
| 10. Pengelolaan air, pengelolaan air limbah, pengelolaan dan daur ulang sampah, aktivitas remediasi | 24. Aktivitas jasa lainnya |
| 11. Konstruksi | 25. Aktivitas rumah tangga sebagai pemberi kerja |
| 12. Perdagangan besar dan eceran, reparasi, dan perawatan mobil dan sepeda motor | 26. Aktivitas badan internasional dan badan ekstra internasional lainnya |
| 13. Pengangkutan dan pergudangan | |
| 14. Penyediaan akomodasi dan penyediaan makan minum | |

**) Jenis Pekerjaan

- | | |
|--|---|
| 0. Tentara Nasional Indonesia (TNI) dan Kepolisian Negara Republik Indonesia (POLRI) | 5. Tenaga usaha jasa dan tenaga penjualan |
| 1. Manajer | 6. Pekerja terampil pertanian, kehutanan, dan perikanan |
| 2. Tenaga profesional | 7. Pekerja pengolahan, kerajinan, dan yang berhubungan dengan itu |
| 3. Teknisi dan asisten profesional | 8. Operator dan perakit mesin |
| 4. Tenaga tata usaha | 9. Pekerja kasar |

Waktu selesai wawancara: □□ : □□

DATA

MENCERDASKAN BANGSA



**BADAN PUSAT STATISTIK
PROVINSI NUSA TENGGARA TIMUR**

Jl. R. Suprpto No. 5 Kupang 85111
Telp. : (0380) 826289, 821755, Fax: (0380) 833124
E-mail: bps5300@bps.go.id, Website: <http://ntt.bps.go.id>

