

Katalog/Catalog : 1103022.5171

# Kota Denpasar DALAM INFOGRAFIS

# 2018



**BADAN PUSAT STATISTIK  
KOTA DENPASAR**



Katalog/Catalog : 1103022.5171

# Kota Denpasar DALAM INFOGRAFIS

# 2018



**BADAN PUSAT STATISTIK  
KOTA DENPASAR**

# Kota Denpasar Dalam Infografis 2018

**ISBN:** 978-602-6395-18-4

**No. Publikasi:** 51710.1909

**Katalog:** 1103022.5171

**Ukuran Buku:** 14,8 cm x 21 cm

**Jumlah Halaman:** viii + 20 halaman

**Naskah:**

Badan Pusat Statistik Kota Denpasar

**Gambar Kover oleh:**

Badan Pusat Statistik Kota Denpasar

**Ilustrasi Kover:**

-

**Diterbitkan oleh:**

© BPS Kota Denpasar

**Dicetak oleh:**

CV. Arysta Jaya

**Dilarang mengumumkan, mendistribusikan, mengomunikasikan, dan/atau menggandakan sebagian atau seluruh isi buku ini untuk tujuan komersial tanpa izin tertulis dari Badan Pusat Statistik**



## KATA PENGANTAR

Buku Infografis Kota Denpasar 2018 adalah salah satu bentuk penyajian data dalam bentuk gambar dan angka yang kami harapkan bisa lebih menarik perhatian pengguna. Data yang disajikan bersumber dari beberapa publikasi kami yang di terbitkan tahun 2018.

Publikasi ini masih jauh dari harapan pemakai data sehingga usaha penyempurnaannya tetap dilakukan.

Akhirnya kepada semua pihak yang telah berpartisipasi dan membantu penerbitan ini kami ucapkan terima kasih.

Denpasar, November 2019  
Kepala BPS Kota Denpasar

**Eman Sulaeman, S.ST, M.A.P**



## DAFTAR ISI

	HAL
KATA PENGANTAR.....	iii
DAFTAR ISI .....	v
1 LUAS WILAYAH MENURUT KECAMATAN KOTA DENPASAR 2018.....	1
2 LUAS WILAYAH MENURUT PENGGUNAAN TANAH KOTA DENPASAR 2018.....	2
3 IKLIM KOTA DENPASAR 2018.....	3
4 JUMLAH PENDUDUK KOTA DENPASAR 2018.....	4
5 PENDUDUK KOTA DENPASAR PER KECAMATAN KOTA DENPASAR 2018.....	5
6 KETENAGAKERJAAN KOTA DENPASAR 2018.....	6
7 PERSENTASE PENDUDUK UMUR 7-24 TAHUN MENURUT KARAKTERISTIK DAN PENDIDIKAN KOTA DENPASAR 2018.....	7
8 JUMLAH SEKOLAH MURID DAN GURU KOTA DENPASAR 2018	8
9 FASILITAS KESEHATAN KOTA DENPASAR 2018 .....	9
10 JUMLAH TENAGA KESEHATAN KOTA DENPASAR 2018 .....	10
12 JUMLAH PENDUDUK MENURUT AGAMA KOTA DENPASAR 2018.....	11

13	KEMISKINAN KOTA DENPASAR 2018.....	12
14	INDIKATOR SOSIAL KOTA DENPASAR 2018.....	13
15	LUAS LAHAN SAWAH DAN PANEN PADI SAWAH KOTA DENPASAR 2018.....	14
16	POPULASI TERNAK KOTA DENPASAR 2018.....	15
17	INDUSTRI BESAR/SEDANG DAN KECIL KOTA DENPASAR 2018	16
18	JUMLAH HOTEL DAN AKOMODASI KOTA DENPASAR 2018.....	17
19	INFLASI DAN PERTUMBUHAN EKONOMI KOTA DENPASAR 2018.....	18
20	PDRB KOTA DENPASAR 2018.....	19
12	PERBANDINGAN JUMLAH PENDUDUK 2017-2018 SE BALI.....	20



## Penjelasan Umum

Tanda-tanda, satuan-satuan, dan lain-lainnya yang digunakan dalam publikasi ini adalah sebagai berikut:

### 1. TANDA-TANDA

Data tidak tersedia	: ...
Tidak ada atau nol	: –
Data dapat diabaikan	: 0
Tanda decimal	: ,
Data tidak dapat ditampilkan	: NA
Angka perkiraan	: e
Angka sementara	: x
Angka sangat sementara	: xx
Angka diperbaiki	: r

### 2. SATUAN

barel	: 158,99 liter/ <i>litres</i> = 1/6,2898
m <sup>3</sup>	
hektar (ha)	: 10 000 m <sup>2</sup>
kilometer (km)	: 1 000 meter/ <i>meters</i> (m)
knot	: 1,8523 km/jam (km/hour)
kuintal	: 100 kg
KWh	: 1 000 Watt <i>hour</i>
MWh	: 1 000 KWh
liter (untuk beras)	: 0,80 kg
ons	: 28,31 <i>gram/grams</i>
ton	: 1 000 kg

Satuan lain: buah, dus, butir, helai/lembar, kaleng, batang, pulsa, ton kilometer (ton-km), jam, menit, persen (%).

Perbedaan angka di belakang koma disebabkan oleh pembulatan angka.





# LUAS WILAYAH MENURUT KECAMATAN DI KOTA DENPASAR TAHUN 2018



Luas wilayah Kota Denpasar sebesar 12.778 Ha atau 2,27 persen dari luas wilayah Propinsi Bali. Menurut letak geografis kota Denpasar berada antara 08 35' 31"- 08 44" 49" lintang Selatan dan 115 10' 23"-115 16' 27" bujur timur



## DENPASAR SELATAN

Luas Wilayah Denpasar Selatan adalah 44,99 Km persegi dengan ibukota Kelurahan Sesetan



## DENPASAR TIMUR

Luas Wilayah Denpasar Timur adalah 22,31 Km persegi dengan ibukota Kelurahan Kesiman



## DENPASAR BARAT

Luas Wilayah Denpasar Barat adalah 24,08 Km persegi dengan ibukota Kelurahan Padangsamian



## DENPASAR UTARA

Luas Wilayah Denpasar Utara adalah 31,42 Km persegi dengan ibukota Desa Dauh Puri Kaja





# Wilayah Kota Denpasar Menurut Ketinggian 2018

## Kecamatan Denpasar Selatan



Ketinggian dari permukaan air laut mencapai 00-12 Meter dengan luas 39,12 % dari seluruh wilayah Kota Denpasar

## Kecamatan Denpasar Timur



Ketinggian dari permukaan air laut mencapai 00-75 Meter dengan luas 17,46 % dari seluruh wilayah Kota Denpasar

## Kecamatan Denpasar Barat



Ketinggian dari permukaan air laut mencapai 00-75 Meter dengan luas 18,83 % dari seluruh wilayah Kota Denpasar

## Kecamatan Denpasar Utara



Ketinggian dari permukaan air laut mencapai 00-75 Meter dengan luas 24,59 % dari seluruh wilayah Kota Denpasar

# Iklim Kota Denpasar 2018

Selama tahun 2018 curah hujan yang terjadi berdasarkan pemantauan Stasiun Geofisika Sanglah Denpasar berada pada keadaan rata-rata. Curah hujan cukup tinggi terjadi pada bulan Januari dan Februari



Keadaan curah hujan tertinggi pada Januari 2018 sebesar 393,5 mm



Keadaan temperatur maksimum pada bulan April 2018 sebesar 34,9 derajat celcius



Kecapatan angin tertinggi pada bulan Juli 2018 mencapai 7,9 Knot



Tekanan Udara tertinggi mencapai 1011,2 dan Kelembaban Udara tertinggi pada bulan Januari 2019 mencapai 79,0



Realisasi penyinaran matahari tertinggi pada bulan Oktober 2019 sebesar 71,0%



# Penduduk dan Laju Penduduk Kota Denpasar 2018

1



Denpasar Selatan

Jumlah penduduk tahun 2018 : 299.050  
dengan laju pertumbuhan 2010-2018 :  
21,41 persen

2



Denpasar Timur

Jumlah penduduk tahun 2018 : 157.890  
dengan laju pertumbuhan 2010-2018 :  
13,48 persen

3



Denpasar Barat

Jumlah penduduk tahun 2018 : 269.030  
dengan laju pertumbuhan 2010-2018 :  
16,60 persen

4



Denpasar Utara

Jumlah penduduk tahun 2018 : 204.630  
dengan laju pertumbuhan 2010-2018 :  
15,71 persen



# Jumlah Penduduk menurut Jenis Kelamin Kota Denpasar 2018



Laki-laki

Perempuan

Jumlah penduduk laki-laki : 152.770 jiwa dengan sex ratio 1,04

1

Denpasar Selatan

Jumlah penduduk perempuan : 146.280 jiwa

Jumlah penduduk laki-laki : 80.240 jiwa dengan sex ratio 1,03

2

Denpasar Timur

Jumlah penduduk perempuan : 77.650 jiwa

Jumlah penduduk laki-laki : 137.450 jiwa dengan sex ratio 1,04

3

Denpasar Barat

Jumlah penduduk perempuan : 131.580 jiwa

Jumlah penduduk laki-laki : 104.640 jiwa dengan sex ratio 1,05

4

Denpasar Utara

Jumlah penduduk perempuan : 99.990 jiwa



# Jumlah Penduduk Berumur 15 Tahun ke Atas Menurut Jenis Kegiatan Selama Seminggu yang lau Tahun 2018

## Bekerja :

Laki-laki : 295.419

Perempuan : 221.223



## Pengangguran Terbuka

Laki-laki : 7.608

Perempuan : 1.955

## Sekolah

Laki-laki : 34.682

Perempuan : 42.657

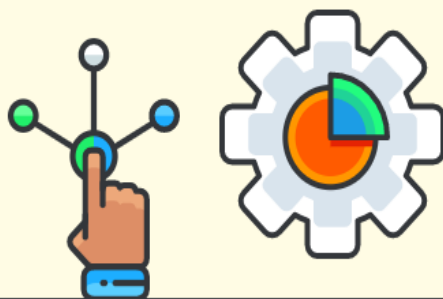

## Mengurus Rumah Tangga

Laki-laki : 21.289

Perempuan : 78.693





# Jumlah Sekolah, Murid dan Guru Kota Denpasar Tahun 2017

## Sekolah Dasar (SD)

Jumlah sekolah dasar sebanyak 225 unit, dengan tenaga pengajar sebanyak 3.624 orang dan jumlah murid SD sebanyak 82.690 orang



## Sekolah Menengah Pertama (SMP)

Jumlah sekolah SMP di Kota Denpasar sebanyak 63 unit, dengan jumlah guru sebanyak 1.694 orang dan jumlah murid SMP sebanyak 37.611 orang

## Sekolah Menengah Umum (SMU)

Jumlah sekolah SMU sebanyak 31 unit di Kota Denpasar dengan jumlah guru sebanyak 993 orang dan murid sebanyak 18.846 orang



## Sekolah Menengah Kejuruan (SMK)

Jumlah sekolah SMK di Kota Denpasar sebanyak 33 unit dengan jumlah guru sebanyak 1111 orang dan murid sebanyak 23.141 orang

# Fasilitas Kesehatan Kota Denpasar 2018

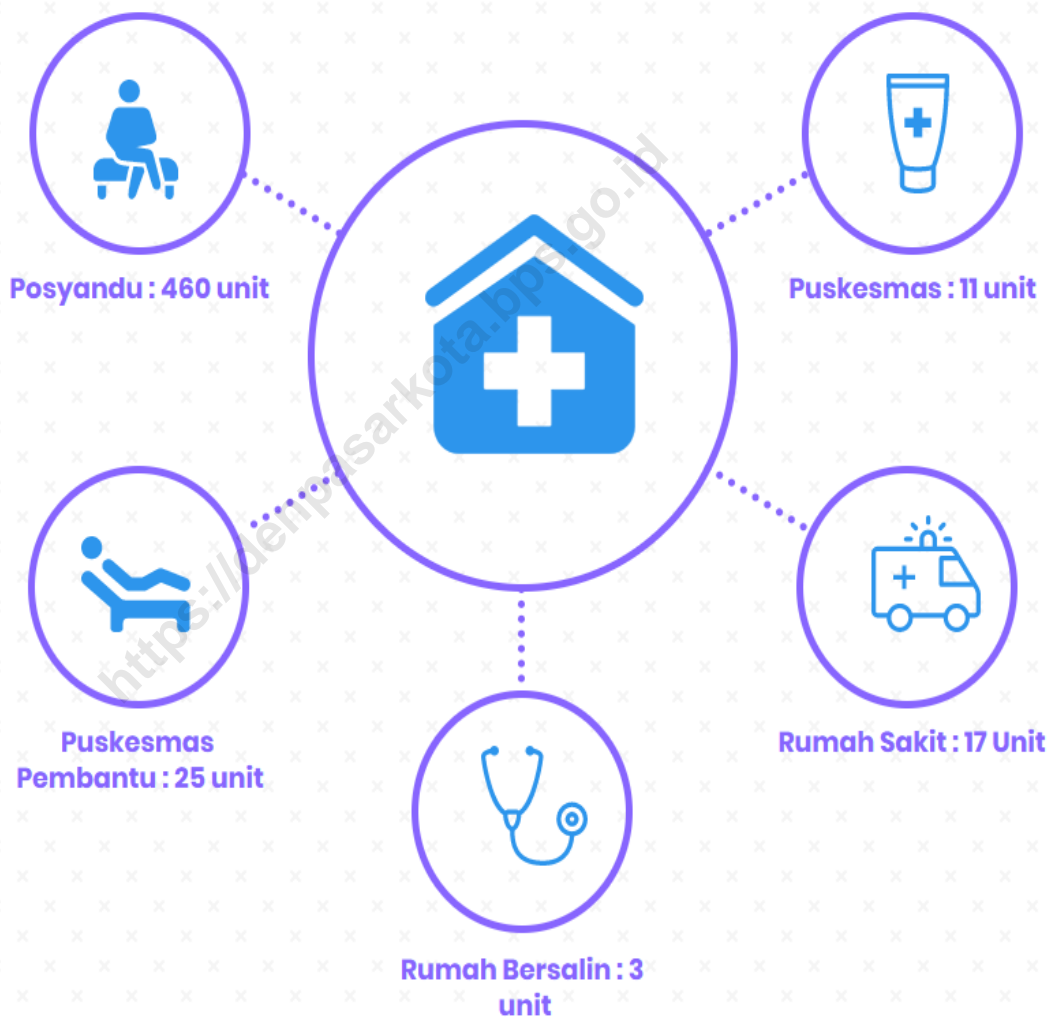



**Dokter Umum : 1.267  
orang**



**Dokter Spesialis : 275  
orang**



**Dokter Gigi : 114 orang**

# **Jumlah Tenaga Kesehatan Kota Denpasar 2018**



**Perawat : 2.536 orang**



**Bidan : 2.852 orang**

# Jumlah Kasus DBD, Diare, TB dan Malaria Kota Denpasar 2018



## **DBD / Dengue Fever**

Jumlah kasus DBD/Dengue Fever mencapai  
114 kasus.



## **Diare / Diarhea**

Jumlah kasus Diare/Diarhea mencapai 28.593 kasus



## **TB / Tuberculosis**

Jumlah kasus TB mencapai 363 kasus



## **Malaria / Malaria**

Tidak terjadi kasus malaria



# Jumlah Penduduk Menurut Agama Kota Denpasar 2018



## Islam

Jumlah penduduk beragama Islam sebanyak 152.192 orang



## Protestan

Jumlah penduduk beragama Protestan sebanyak 30.601 orang



## Katolik

Jumlah penduduk beragama Katolik sebanyak 14.827 orang



## Hindu

Jumlah penduduk beragama Hindu sebanyak 423.876 orang



## Budha

Jumlah penduduk beragama Budha sebanyak 14.869 orang



## Konghucu

Jumlah penduduk beragama Konghucu sebanyak 212 orang

# KEMISKINAN KOTA DENPASAR 2018

Persentase Penduduk Miskin

**2,24 Persen**

---

Garis Kemiskinan (Rupiah)

**545.357**

Jumlah Penduduk Miskin

**20.724 Jiwa**





# Indikator Sosial Kota Denpasar 2018



IPM (Indeks  
Pembangunan Manusia) **83,30**

AHH (ANGKA HARAPAN HIDUP)

**74,38**

GINI RATIO  
**0,3414**

# Luas Panen, Produktivitas dan Produksi Padi Kota Denpasar 2018

Luas Panen Padi :  
3.521 Hektare



Produktivitas Padi :  
60,78 Ton/Kejtare

Produksi Padi :  
21.399 Ton

Produksi Padi Setara  
Beras :

12.007 Ton





---

# POPULASI TERNAK KOTA DENPASAR 2018

6.340

Populasi  
Sapi Potong

255

Populasi  
kambing

87

Populasi  
Kuda

6.425

Itik Manila

73.555

Ayam  
Kampung

100

Ayam  
Petelur

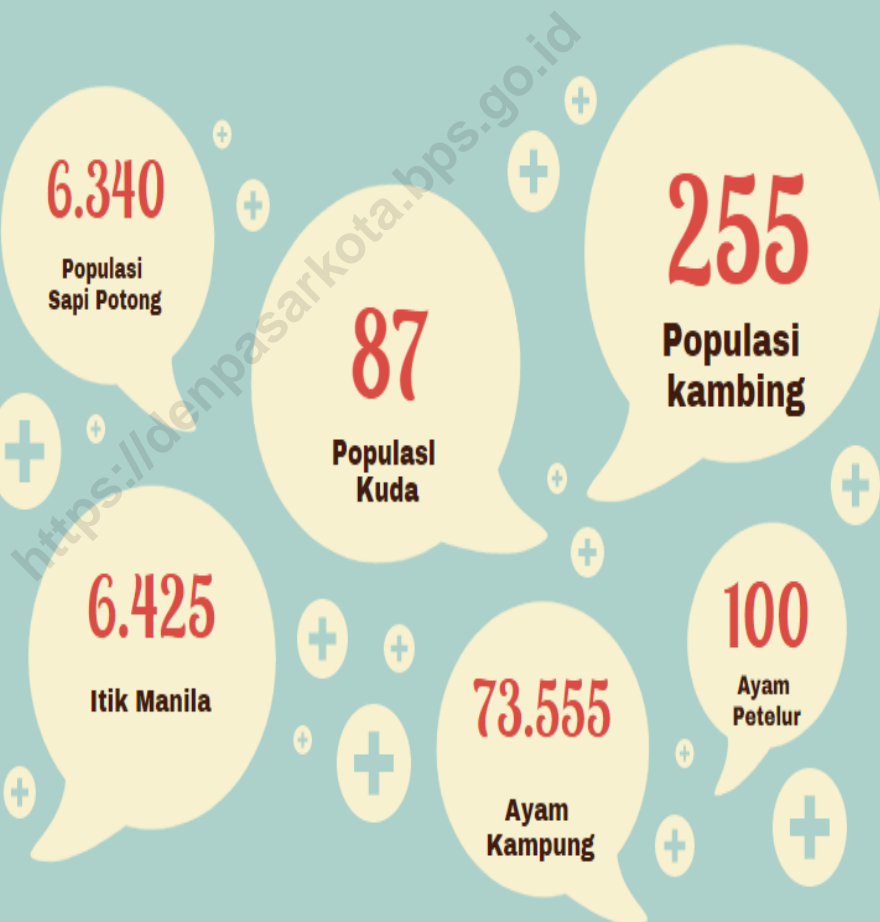

<https://denpasarkota.bps.go.id>

# INDUSTRI BESAR/SEDANG DAN KECIL KOTA DENPASAR TAHUN 2018

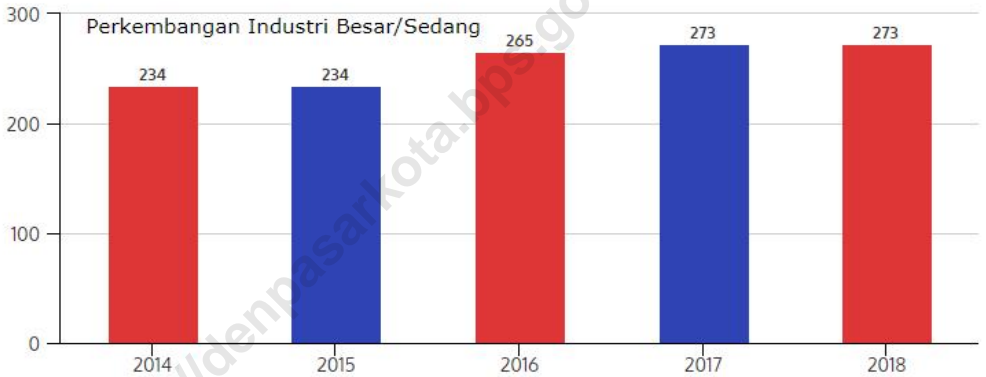

Jumlah  
Industri Kecil  
2018 : 1.740  
usaha

Jumlah Tenaga Kerja Industri  
Kecil : 2.205 orang



# Jumlah Hotel dan Akomodasi Kota Denpasar 2018

Jumlah Hotel Berbintang



Bintang 5



Bintang 4



Bintang 3



Bintang 2



Bintang 1



Grafik

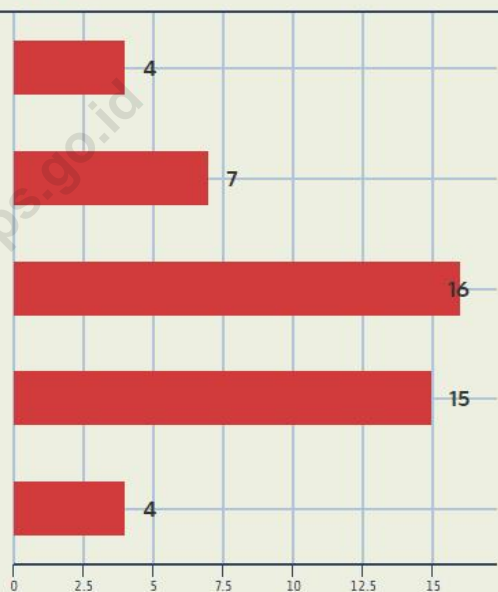

Akomodasi  
Lainnya : 330  
usaha



# Inflasi Kota Denpasar 2018

3,40

# Pertumbuhan Ekonomi 2018

6,41

# PDRB Tahun 2015-2018

## Kota Denpasar



**PDRB ADHB 2015-2018 (Triliun Rp)**

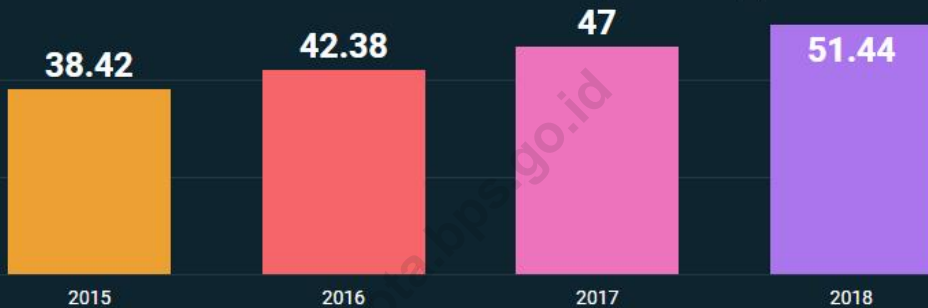

**PDRB ADHK 2015-2018 (Triliun Rp)**

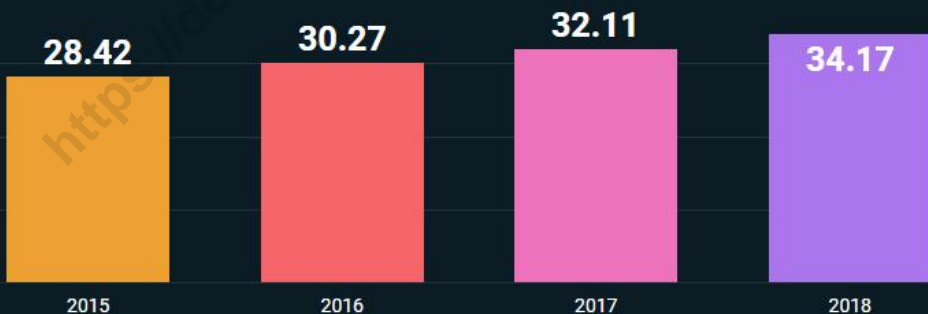



# Perbandingan Jumlah Penduduk 2017-2018

## 2017

se Bali

## 2018

274.900

Jembrana

276.600

441.000

Tabanan

443.500

643.500

Badung

656.900

503.900

Gianyar

508.100

177.400

Klungkung

178.300

225.100

Bangli

226.200

412.800

Karangasem

414.800

653.600

Buleleng

657.200

914.300

Denpasar

930.600

<https://denpasar.kota.bali.go.id/>

# DATA

MENCERDASKAN BANGSA

**BADAN PUSAT STATISTIK  
KOTA DENPASAR**

Jl. Mulawarman No. 11 Denpasar (80111)  
Telp. (0361) 418770, Fax. (0361) 434326  
e-mail : [bps5171@bps.go.id](mailto:bps5171@bps.go.id)  
homepage : <http://denpasarkota.bps.go.id>

