

Hasil Long Form Sensus Penduduk 2020

30 Januari 2023



INDONESIA 2045

Berdaulat, Maju, Adil dan Makmur



Manusia Indonesia yang unggul, berbudaya, serta menguasai Ilmu Pengetahuan dan Teknologi



Ekonomi yang maju dan berkelanjutan



Pembangunan yang merata dan inklusif



Negara yang demokratis, kuat, dan bersih

PEMBANGUNAN MANUSIA DAN PENGUASAAN IPTEK



Percepatan pendidikan rakyat Indonesia secara merata



Peningkatan peran kebudayaan dalam pembangunan



Peningkatan sumbangan ilmu pengetahuan dan teknologi dalam pembangunan



Peningkatan derajat kesehatan dan kualitas hidup rakyat



Reformasi ketenagakerjaan

PEMBANGUNAN EKONOMI YANG BERKELANJUTAN



Peningkatan investasi dan perdagangan luar negeri



Percepatan industri dan pariwisata



Pembangunan ekonomi maritim



Pemantapan ketahanan pangan dan peningkatan kesejahteraan petani



Pemantapan ketahanan energi dan air



Komitmen terhadap lingkungan hidup

PEMERATAAN PEMBANGUNAN



Percepatan pengentasan kemiskinan



Pemerataan kesempatan usaha dan pendapatan



Pemerataan pembangunan wilayah



Pembangunan infrastruktur yang merata dan terintegrasi

PEMANTAPAN KETAHANAN NASIONAL DAN TATA KELOLA KEPERMERINTAHAN



Demokrasi substantif



Reformasi kelembagaan dan birokrasi



Penguatan sistem hukum nasional dan antikorupsi



Politik luar negeri bebas aktif



Penguatan ketahanan dan keamanan

LIMA PILAR PEMBANGUNAN KEPENDUDUKAN (The Population, Development and Environment (PDE) Approach)

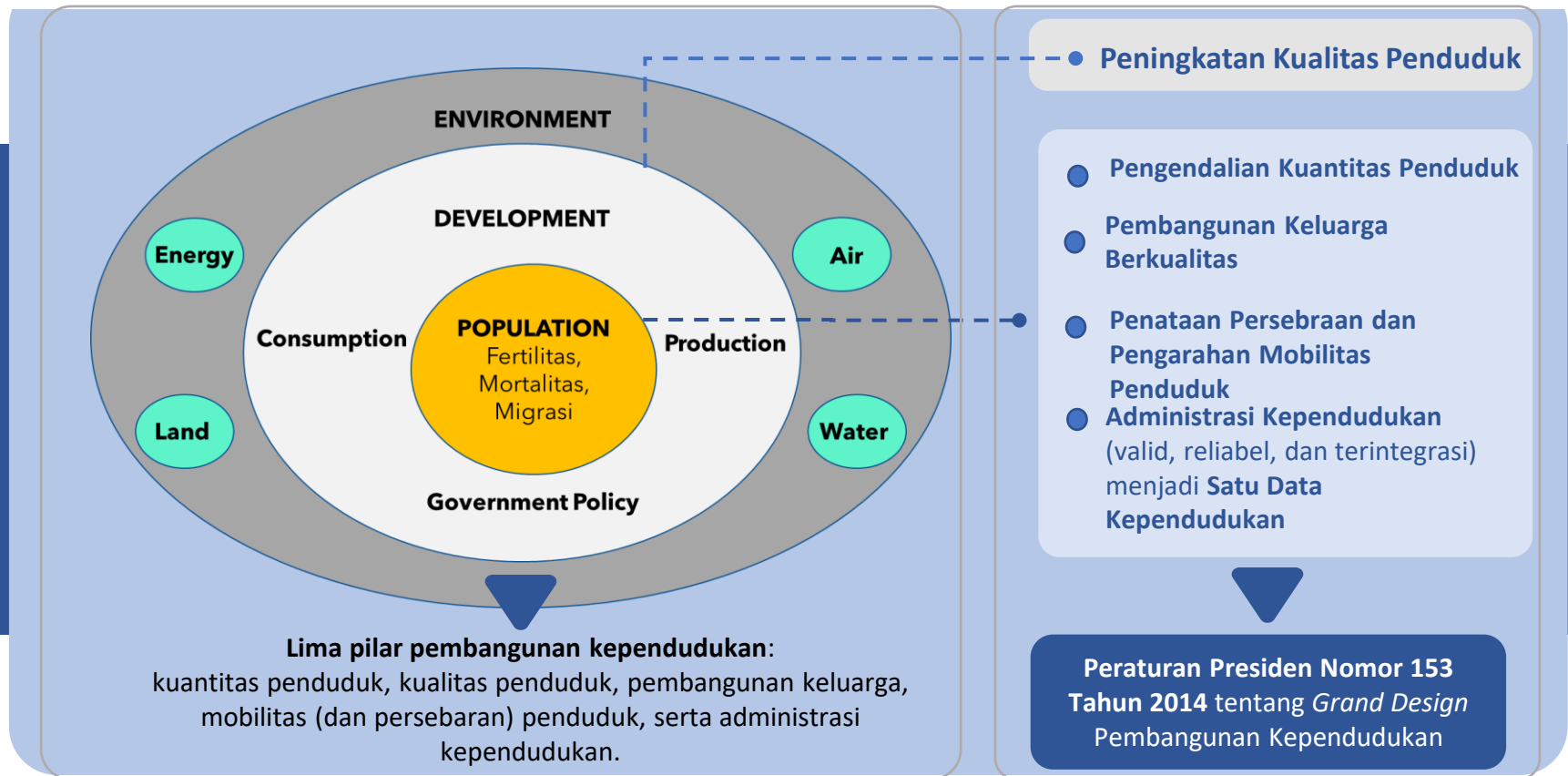

VISI INDONESIA EMAS 2045

VISI INDONESIA 2045

Visi Indonesia 2045 didukung 4 pilar utama, yaitu:

- ✓ Pembangunan SDM dan Penguasaan Iptek,
- ✓ Pembangunan Ekonomi Berkelanjutan,
- ✓ Pemerataan Pembangunan, dan
- ✓ Ketahanan Nasional dan Tata Kelola Pemerintahan

PILAR 1

Pembangunan SDM dan Penguasaan Iptek:

- ✓ Percepatan pendidikan yang merata.
- ✓ Peningkatan peran kebudayaan dalam pembangunan.
- ✓ Peningkatan sumbangan iptek dalam pembangunan.
- ✓ Peningkatan derajat kesehatan dan kualitas hidup.
- ✓ Reformasi ketenagakerjaan.

KONDISI YANG DIHARAPKAN

1. Pembangunan **berpusat pada manusia**.
2. Penduduk **tumbuh seimbang dan berkualitas**.
3. Pemanfaatan **bonus demografi** dan bonus demografi kedua.
4. **Perlindungan sosial** yang komprehensif dan berkelanjutan.
5. Peran strategis **penduduk produktif** Indonesia dalam pembangunan internasional di Kawasan Asia dan Pasifik.
6. Terjaganya **nilai-nilai keluarga** dan hubungan yang erat antargenerasi.

Sumber: Bappenas

MISI BESAR LF SP2020

1 Benchmark indikator
Kependudukan Indonesia

2 Potret Demografi
Indonesia setelah
melewati gelombang
ke-2 Pandemi COVID-19

3 Evaluasi capaian
pembangunan di bidang
kependudukan
pada SDGs dan RPJMN

4 Dasar penentuan
kebijakan pembangunan
Indonesia menuju
Indonesia Emas 2045



Dukungan LF SP2020 dalam Grand Design Kependudukan Indonesia

PILAR PENGENDALIAN KUANTITAS PENDUDUK

- Fertilitas (TFR)
- Mortalitas (IMR dan MMR)

PILAR PENINGKATAN KUALITAS PENDUDUK

- Penurunan kematian dan peningkatan kualitas hidup, terutama bagi ibu dan anak (IMR dan MMR)
- Pendidikan

PILAR PENATAAN PERSEBARAN DAN PENGARAHAN MOBILITAS PENDUDUK

- Migrasi Seumur Hidup
- Komuter

PILAR 1: Pengendalian Kuantitas Penduduk

Pengendalian Kuantitas Penduduk >> untuk mencapai penduduk tumbuh seimbang



Untuk mengendalikan kuantitas penduduk dan mencapai penduduk tumbuh seimbang, dilakukan melalui:

- a. pengaturan fertilitas
- b. penurunan mortalitas

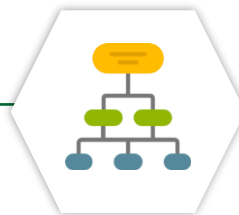

Pengaturan Fertilitas, melalui: data pendukung bisa disupport dari survei rutin

- a. pendewasaan usia perkawinan;
- b. pengaturan kehamilan;
- c. peningkatan peran perempuan dalam Pendidikan dan dunia kerja



Penurunan mortalitas

- a. Penurunan angka kematian ibu dan bayi



ANGKA KELAHIRAN TOTAL (TFR)₍₁₎

PERKEMBANGAN TFR JAKARTA

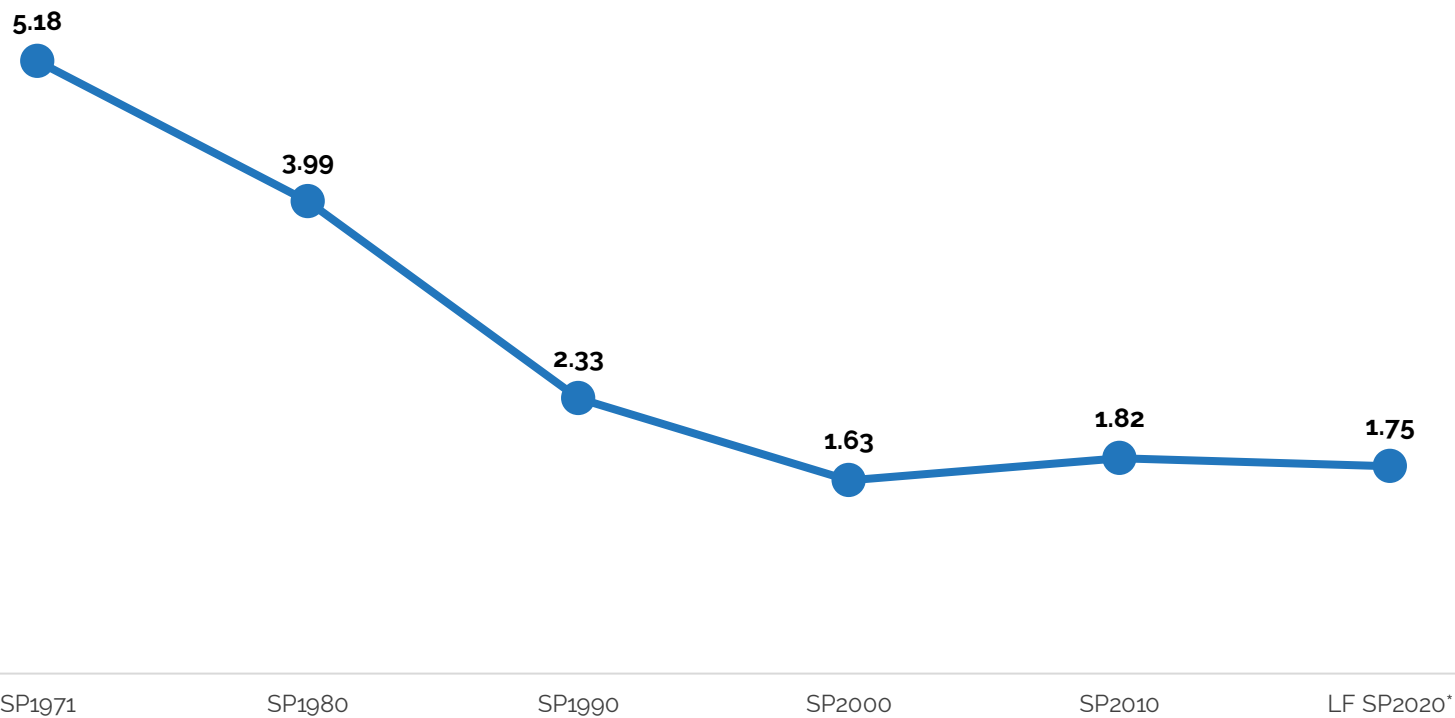



ANGKA KELAHIRAN TOTAL (TFR)₍₂₎

POSISI TFR JAKARTA

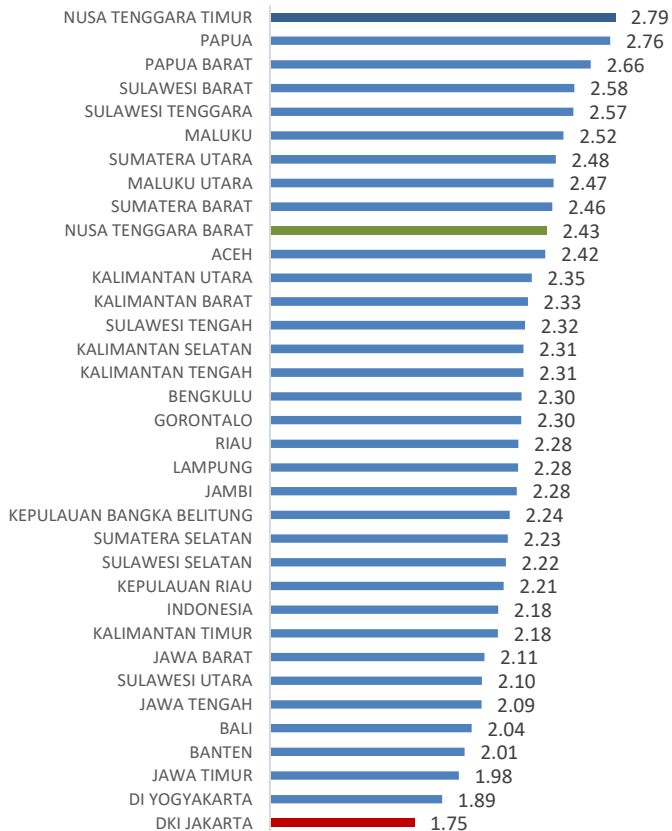

TFR KABUPATEN/KOTA

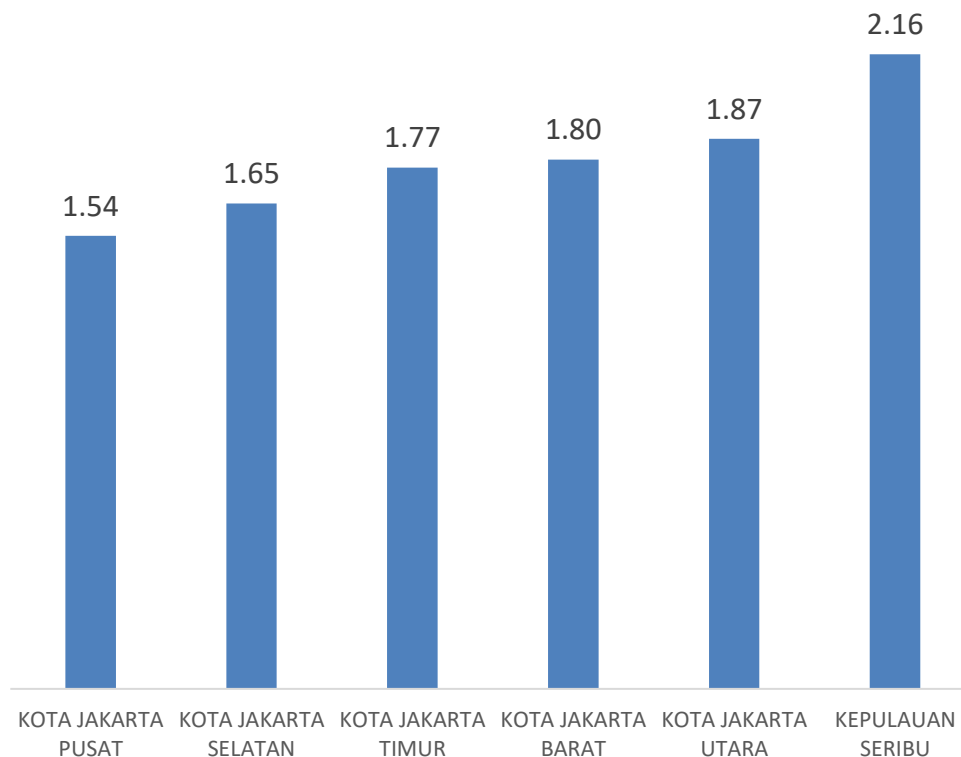



ANGKA KELAHIRAN KASAR (CBR) DAN ANGKA KELAHIRAN MENURUT KELOMPOK UMUR (ASFR)

Posisi CBR Jakarta

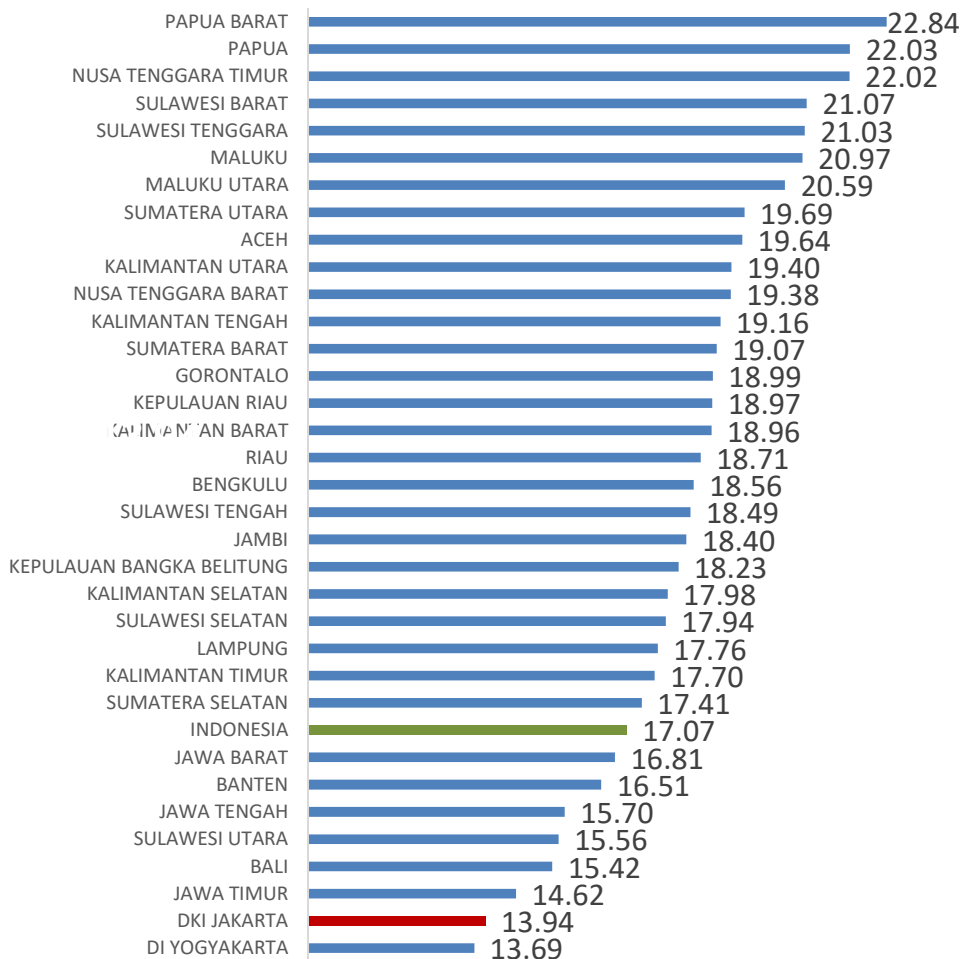

Age Spesific Fertility Rate (ASFR) Jakarta Hasil LF SP2020

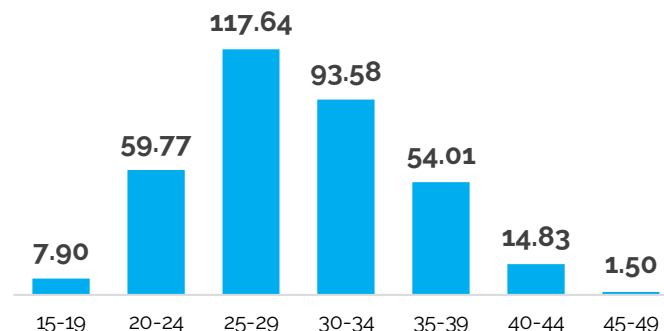

Tren ASFR 15-19 Jakarta SP1971 - LF SP2020

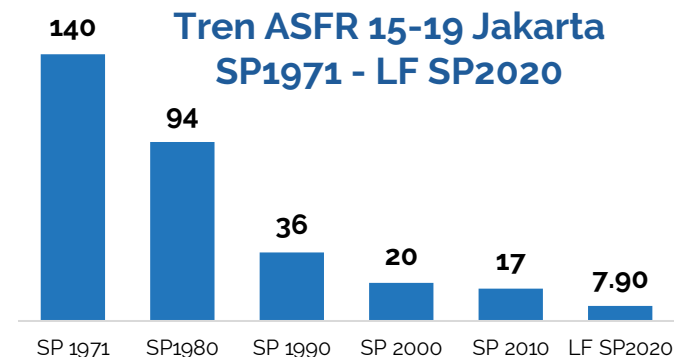

ANGKA KEMATIAN MATERNAL DAN PENDUDUK USIA DINI

Angka Kematian Bayi (IMR)

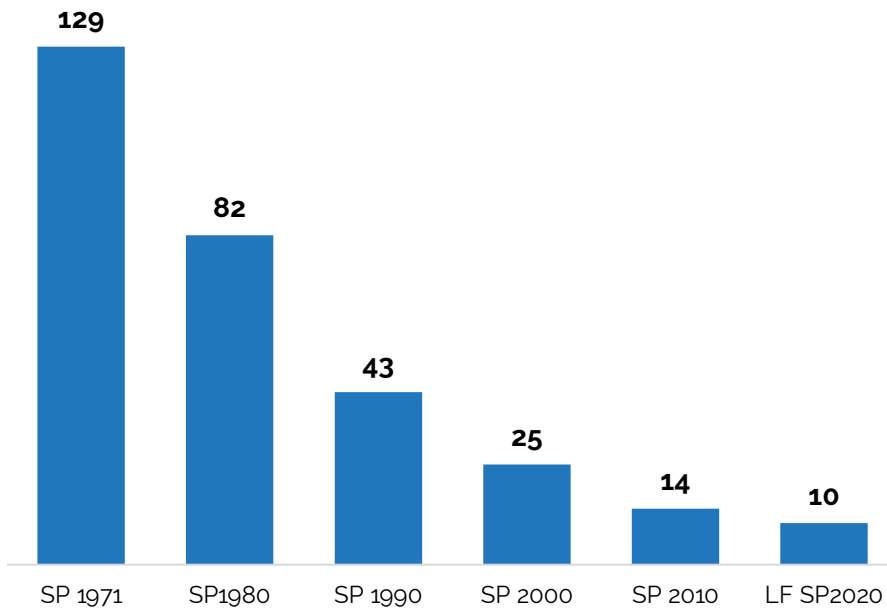

48

Maternal Mortality Rate

1,64

Child Mortality Rate (Angka Kematian Anak 1-4 Tahun)

12,02

Under 5 Mortality Rate (Angka Kematian Balita)

MIGRASI SEUMUR HIDUP

Migrasi Seumur Hidup Jakarta



ANGKA MIGRASI NETO SEUMUR HIDUP ANTAR KABUPATEN/ KOTA

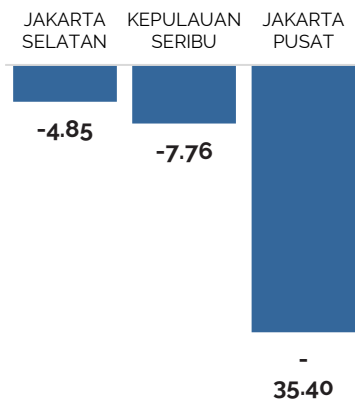

Proporsi Penduduk Berstatus Migran Seumur Hidup Antarprovinsi Menurut Generasi

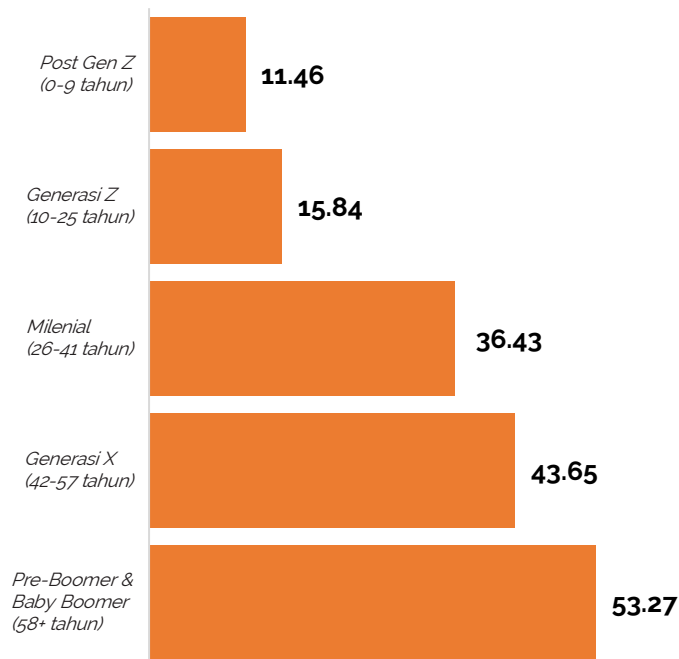

MIGRASI RISEN ANTARKABUPATEN/KOTA

2,15

Migrasi Risen Jakarta

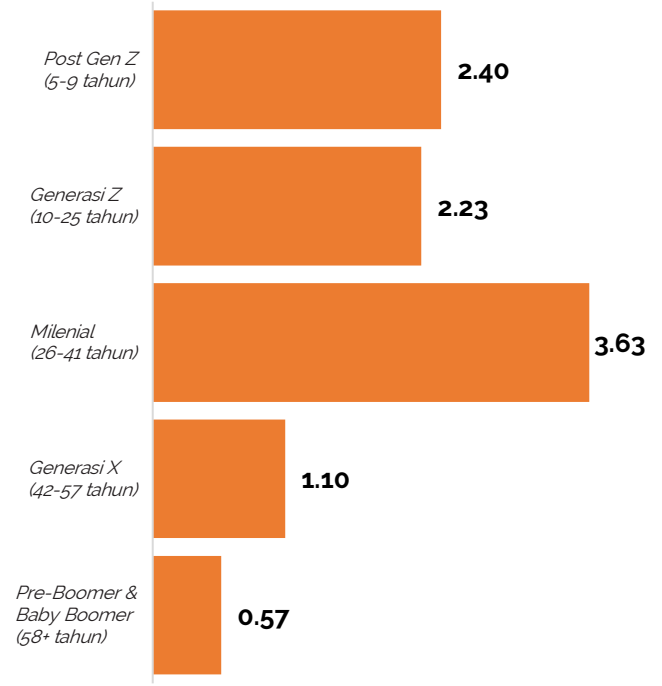
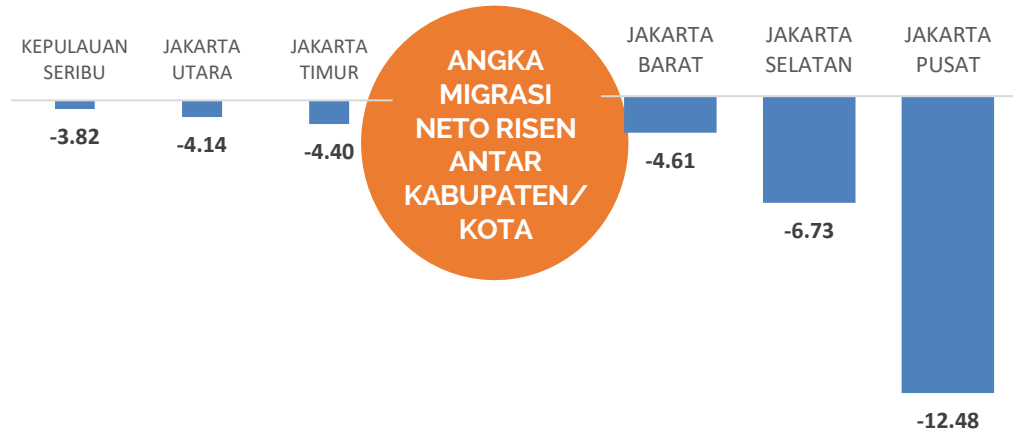

KOMUTER



Komposisi Komuter Menurut Jenis Kelamin

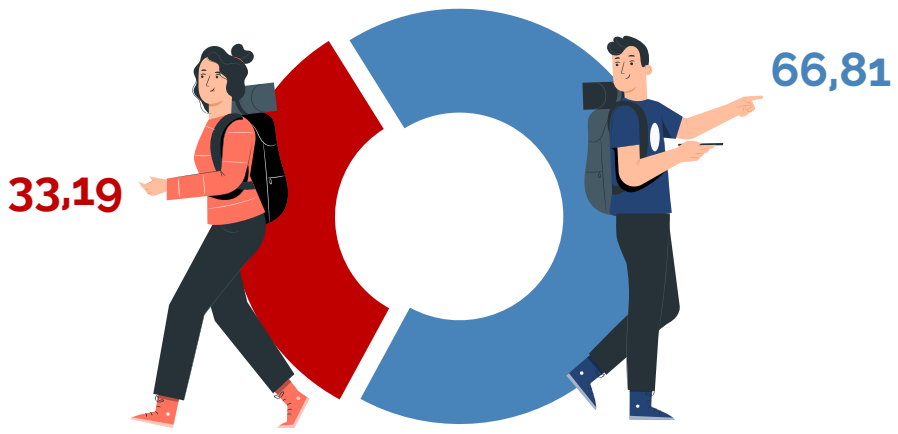

Persentase Komuter Menurut Generasi

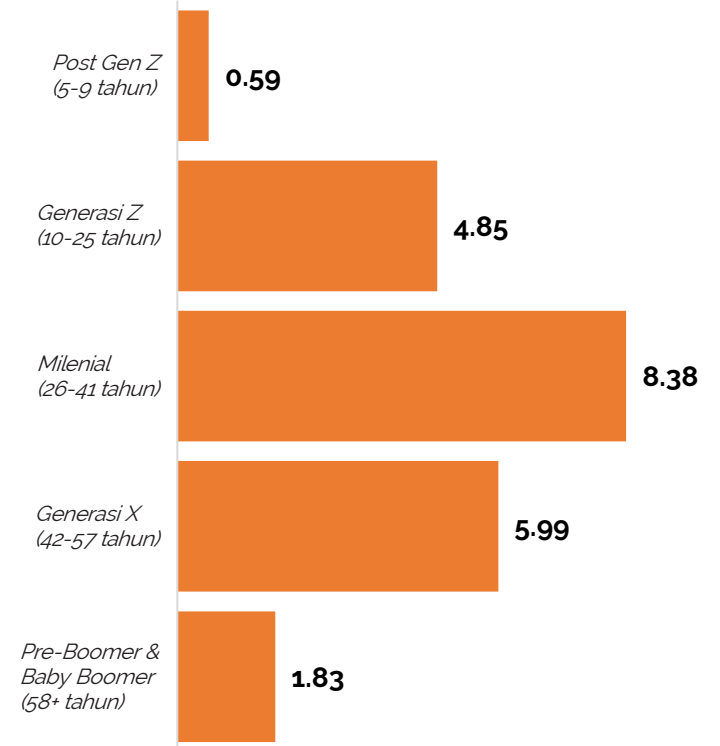

PENDUDUK UMUR 15+ MENURUT PENDIDIKAN

Persentase Penduduk Jakarta Umur 15+ Menurut Pendidikan yang Ditamatkan, Menurut Wilayah

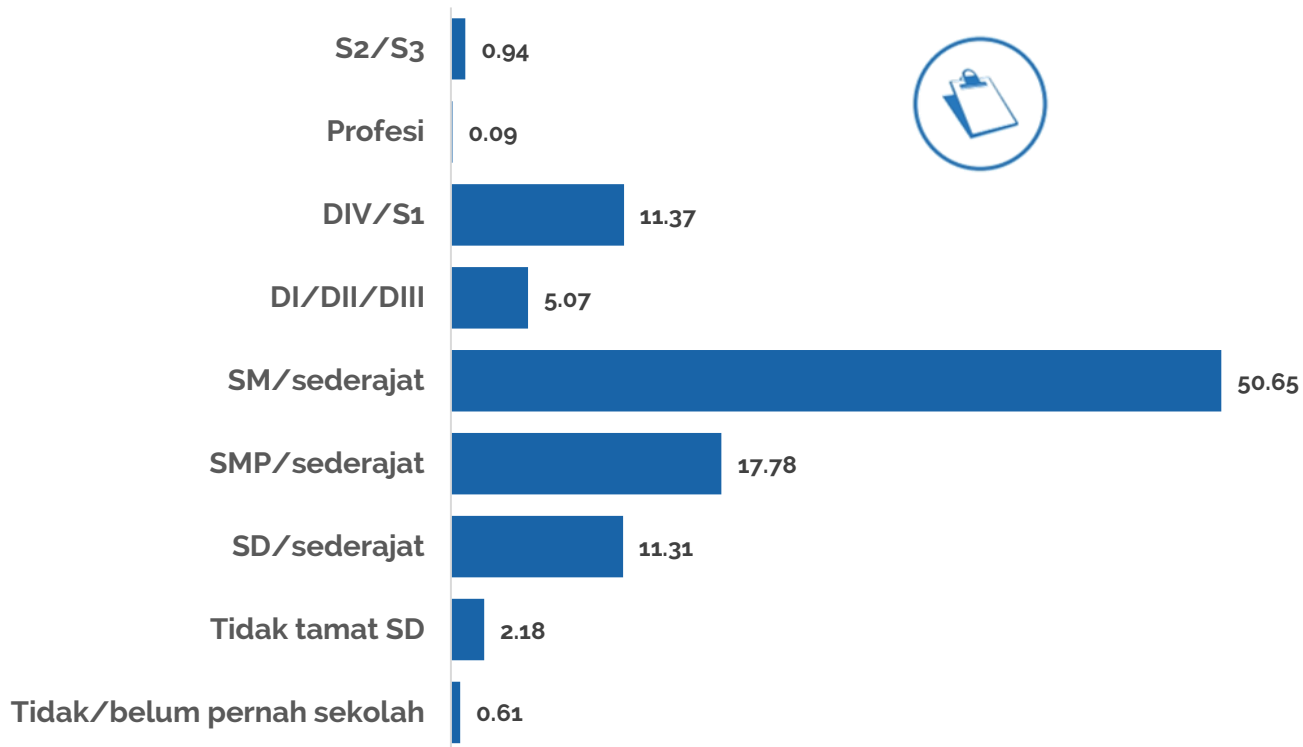

TINGKAT PENDIDIKAN ANTAR GENERASI

Tingkat Pendidikan yang Ditamatkan pada Generasi Milenial, Generasi X, dan Baby Boomer DKI Jakarta(Persen)

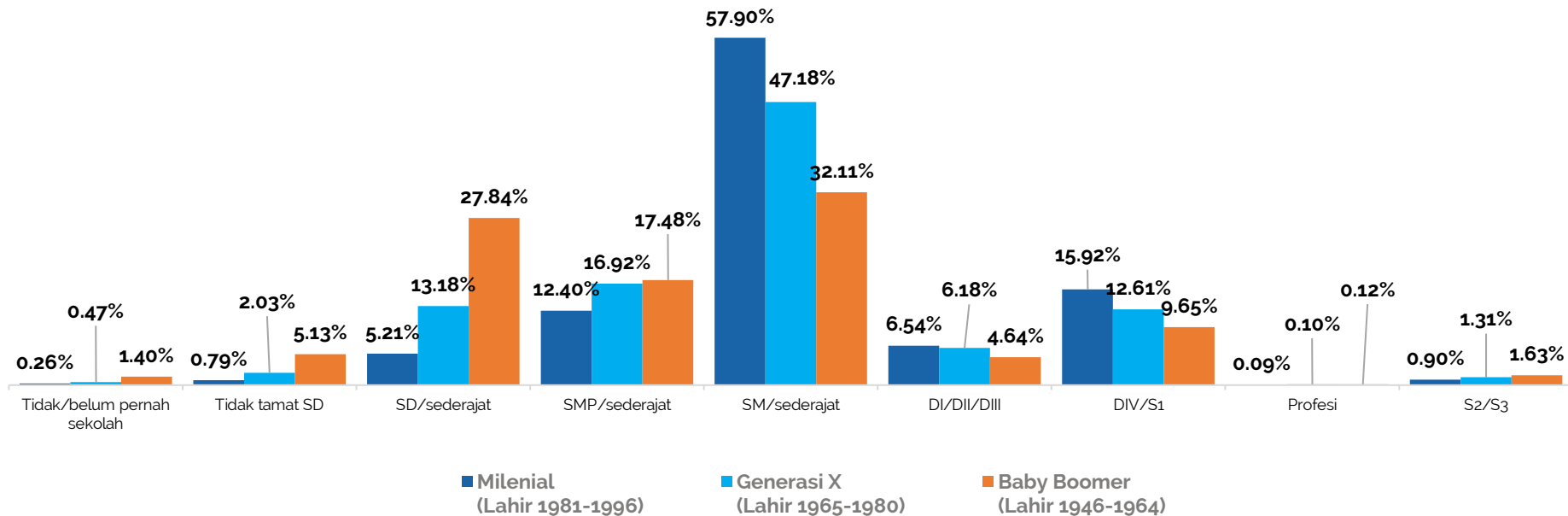



“Better Data, Better Lives”

***Terima
Kasih!***

jakarta.bps.go.id