



BADAN PUSAT STATISTIK
PROVINSI NUSA TENGGARA TIMUR

Pelopop
Data Statistik
Terpercaya
Untuk Semua

01 Oktober 2021

Berita Resmi Statistik





Indeks Harga Konsumen/Inflasi



Nilai Tukar Petani



Ekspor Impor



Pariwisata dan Transportasi



Kepala BPS Provinsi NTT
Darwis Sitorus, S.Si, M.Si



Perkembangan Indeks Harga Konsumen/Inflasi

No. 48/10/5300/Th. XXIV, 01 Oktober 2021





Inflasi (%) September 2021 Nusa Tenggara Timur, Kupang, Maumere dan Waingapu

Pelopor
Data Statistik
Terpercaya
Untuk Semua

Nusa Tenggara Timur **-0,30%**

Inflasi Tahun Kalender 2021

0,40%

**Inflasi Tahun ke Tahun
(September 2021 terhadap September
2020)**

1,74%

Kota Kupang **-0,39%**

Inflasi Tahun Kalender 2021

0,50%

**Inflasi Tahun ke Tahun
(September 2021 terhadap September
2020)**

1,69%

Kota Maumere **-0,05%**

Inflasi Tahun Kalender 2021

-0,59%

**Inflasi Tahun ke Tahun
(September 2021 terhadap September
2020)**

1,27%

Kota Waingapu **0,27%**

Inflasi Tahun Kalender 2021

0,70%

**Inflasi Tahun ke Tahun
(September 2021 terhadap September
2020)**

2,7%



Kelompok Pengeluaran	NTT		Kupang		Maumere		Waingapu	
	Inflasi	Andil	Inflasi	Andil	Inflasi	Andil	Inflasi	Andil
(1)	(2)	(3)	(4)	(5)	(5)	(6)	(7)	(8)
Inflasi Umum	-0,30	-0,30	-0,39	-0,39	-0,05	-0,05	0,27	0,27
1 MAKANAN, MINUMAN, DAN TEMBAKAU	-1,19	-0,40	-1,52	-0,49	-0,87	-0,33	0,56	0,24
2 PAKAIAN DAN ALAS KAKI	-0,34	-0,02	-0,43	-0,03	0,09	0,00	0,11	0,00
3 PERUMAHAN, AIR, LISTRIK, DAN BAHAN BAKAR RUMAH TANGGA	0,30	0,05	0,35	0,06	0,17	0,03	0,01	0,00
4 PERLENGKAPAN, PERALATAN, DAN PEMELIHARAAN RUTIN RUMAH TANGGA	0,24	0,01	0,15	0,01	0,82	0,04	0,48	0,02
5 KESEHATAN	-0,01	0,00	0,09	0,00	0,04	0,00	-0,75	-0,01
6 TRANSPORTASI	0,24	0,03	0,16	0,02	1,49	0,13	0,02	0,00
7 INFORMASI, KOMUNIKASI DAN JASA KEUANGAN	0,02	0,00	0,00	0,00	0,35	0,02	-0,09	0,00
8 REKREASI, OLAHRAGA, DAN BUDAYA	0,11	0,00	0,14	0,00	0,00	0,00	0,00	0,00
9 PENDIDIKAN	0,67	0,02	0,68	0,02	0,90	0,04	0,00	0,00
10 PENYEDIAAN MAKANAN DAN MINUMAN/RESTORAN	0,00	0,00	0,00	0,00	0,00	0,00	0,00	0,00
11 PERAWATAN PRIBADI DAN JASA LAINNYA	-0,06	0,00	-0,14	-0,01	0,28	0,02	0,25	0,02
KOMPONEN BAHAN MAKANAN	-1,63	-0,41	-2,13	-0,50	-1,14	-0,32	0,74	0,26



Series Inflasi Month-to-Month

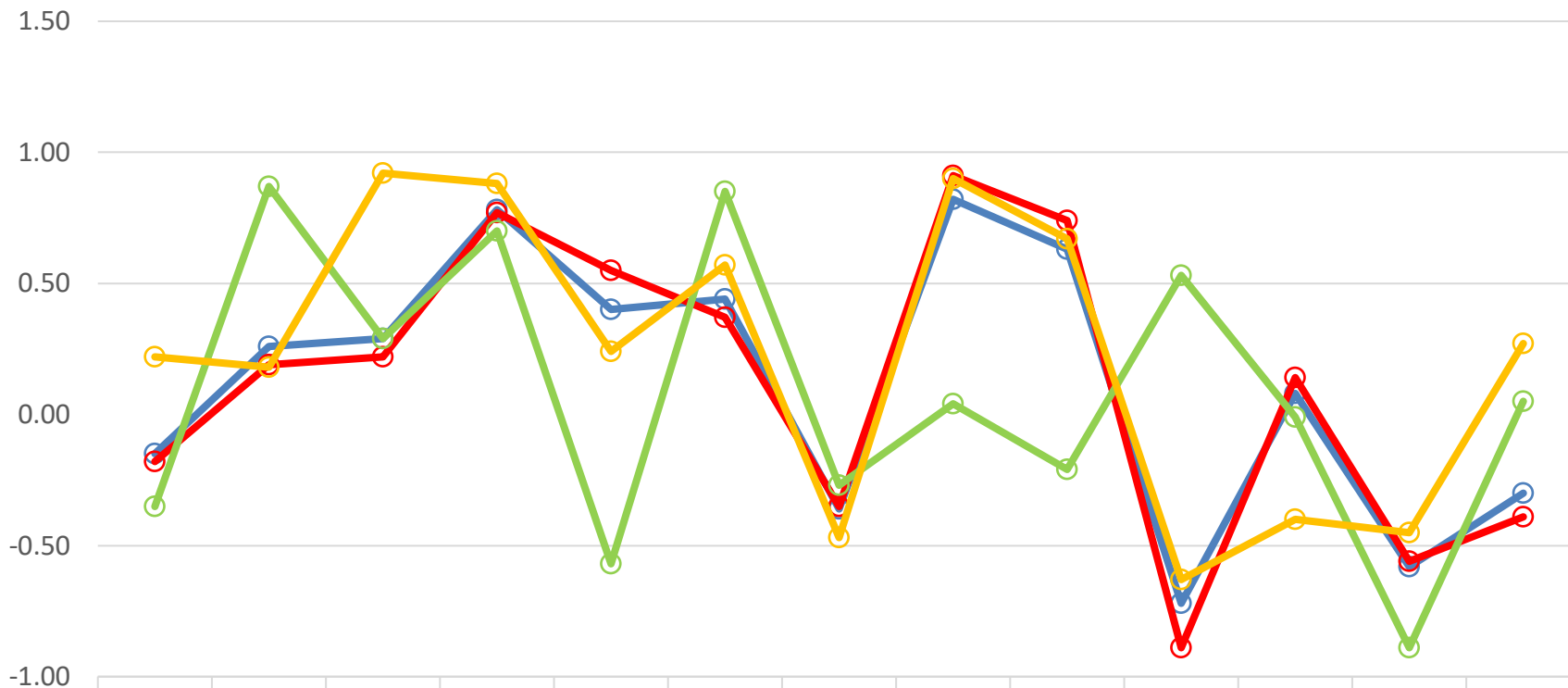

	Sept'20	Okt'20	Nov'20	Des'20	Jan'21	Feb'21	Mar'21	Apr'21	Mei'21	Juni'21	Juli'21	Aug'21	Sep'21
NTT	-0.15	0.26	0.29	0.78	0.40	0.44	-0.36	0.82	0.63	-0.72	0.08	-0.58	-0.30
KPG	-0.18	0.19	0.22	0.77	0.55	0.37	-0.35	0.91	0.74	-0.89	0.14	-0.56	-0.39
MOF	-0.35	0.87	0.29	0.70	-0.57	0.85	-0.27	0.04	-0.21	0.53	-0.01	-0.89	0.05
WGP	0.22	0.18	0.92	0.88	0.24	0.57	-0.47	0.90	0.67	-0.63	-0.40	-0.45	0.27



10 Komoditas Utama Penyumbang/Penghambat Inflasi September 2021

Pelopor
Data Statistik
Terpercaya
Untuk Semua

NUSA TENGGARA TIMUR		KOTA KUPANG		KOTA MAUMERE		KOTA WAINGAPU	
IKAN TONGKOL	0,05	BUNGA PEPAYA	0,06	IKAN LAYANG	0,20	IKAN TONGKOL	0,41
BUNGA PEPAYA	0,04	SEMEN	0,04	ANGKUTAN UDARA	0,14	BERAS	0,23
SEMEN	0,04	IKAN CAKALANG	0,03	IKAN TONGKOL	0,11	IKAN KAKAP MERAH	0,09
IKAN CAKALANG	0,03	KANGKUNG	0,03	IKAN TUNA	0,09	IKAN KEMBUNG	0,08
BERAS	0,02	AKADEMI/UNIVERSITAS	0,03	DAGING AYAM RAS	0,09	DAGING AYAM RAS	0,06
AKADEMI/UNIVERSITAS	0,02	SENG	0,02	IKAN KEMBUNG	0,08	IKAN BUBARA	0,06
IKAN LAYANG	0,02	IKAN EKOR KUNING	0,02	BAYAM	0,05	LABU SIAM	0,06
SENG	0,02	MOBIL	0,01	TALAS	0,04	IKAN KERAPU	0,06
ANGKUTAN UDARA	0,02	WORTEL	0,01	DAUN SINGKONG	0,04	IKAN TEMBANG	0,05
IKAN KAKAP MERAH	0,01	LABU SIAM	0,01	UPAH ASISTEN RT	0,04	BOLA LAMPU	0,02

NUSA TENGGARA TIMUR		KOTA KUPANG		KOTA MAUMERE		KOTA WAINGAPU	
IKAN KEMBUNG	-0,20	IKAN KEMBUNG	-0,27	SAWI HIJAU	-0,20	SAWI HIJAU	-0,27
CABAI RAWIT	-0,08	CABAI RAWIT	-0,09	IKAN SELAR	-0,18	TOMAT	-0,16
CABAI MERAH	-0,05	DAGING AYAM RAS	-0,09	IKAN TEMBANG	-0,12	KANGKUNG	-0,11
SAWI HIJAU	-0,05	CABAI MERAH	-0,06	TELUR AYAM RAS	-0,11	CABAI RAWIT	-0,08
DAGING AYAM RAS	-0,05	IKAN TEMBANG	-0,05	TOMAT	-0,09	BUNGA PEPAYA	-0,04
IKAN TEMBANG	-0,05	DAUN SINGKONG	-0,02	CABAI MERAH	-0,07	IKAN EKOR KUNING	-0,04
TELUR AYAM RAS	-0,03	TEMPE	-0,02	KANGKUNG	-0,05	TELUR AYAM RAS	-0,04
TOMAT	-0,02	TELUR AYAM RAS	-0,02	BAWANG MERAH	-0,04	AYAM HIDUP	-0,04
IKAN SELAR	-0,02	TAHU MENTAH	-0,02	WORTEL	-0,04	CABAI MERAH	-0,02
DAUN SINGKONG	-0,02	BLUS WANITA	-0,02	IKAN TERI	-0,04	TERONG	-0,02



Dari 90 Kota IHK

- 34 Kota Mengalami Inflasi
- 56 Kota Mengalami Deflasi



Inflasi Tertinggi → Pangkal Pinang (0,60%)



Inflasi Terendah → Surakarta (0,01%)



Deflasi Tertinggi → Gorontalo (-0,90%)



Deflasi Terendah → Palu (-0,01%)



BADAN PUSAT STATISTIK
PROVINSI NUSA TENGGARA TIMUR

DATA
MENCERDASKAN
BANGSA

Berita Resmi Statistik

No 49/09/5300/Th.XXIV 1 Oktober 2021

Nilai Tukar Petani Nusa Tenggara Timur



NILAI TUKAR PETANI NTT AGUSTUS-SEPTEMBER 2021

Kelompok/SubKelompok	Indeks Gabungan Subsektor		Persentase Perubahan
	Agustus	September	
(1)	(2)	(3)	(4)
1. INDEKS HARGA YANG DITERIMA PETANI	101,45	101,75	0,31
2. INDEKS HARGA YANG DIBAYAR PETANI	106,73	106,72	0,00
2.1. KONSUMSI RUMAH TANGGA	106,88	106,85	-0,02
2.1.1. Makanan, Minuman dan Tembakau	107,40	107,32	-0,07
2.1.2. Pakaian dan Alas Kaki	110,92	111,12	0,18
2.1.3. Perumahan, Air, Listrik dan Bahan Bakar Rumah Tangga	104,61	104,66	0,05
2.1.4. Perlengkapan, Peralatan dan Pemeliharaan Rutin RuTa	108,84	108,96	0,11
2.1.5. Kesehatan	107,00	107,10	0,09
2.1.6. Transportasi	103,77	103,82	0,05
2.1.7. Informasi, Komunikasi dan Jasa Keuangan	102,47	102,47	0,00
2.1.8. Rekreasi, Olahraga, dan Budaya	111,82	111,93	0,10
2.1.9. Pendidikan	102,08	102,08	0,00
2.1.10. Penyediaan Makanan dan Minuman/Restoran	106,00	106,01	0,01
2.1.11. Perawatan Pribadi dan Jasa Lainnya	103,65	103,75	0,09
2.2. BIAYA PRODUKSI & PENAMBAHAN BARANG MODAL	105,99	106,20	0,20
2.2.1. Bibit	104,18	104,20	0,02
2.2.2. Pupuk, Pestisida, obat dan pakan	106,80	106,93	0,12
2.2.3. Sewa dan Pengeluaran Lainnya	100,20	100,24	0,04
2.2.4. Transportasi dan Komunikasi	106,32	106,64	0,31
2.2.5. Penambahan Barang Modal	107,88	108,08	0,18
2.2.6. Upah Buruh Tani	107,91	108,11	0,19
3. NILAI TUKAR PETANI	95,05	95,34	0,31
4. NILAI TUKAR USAHA PERTANIAN	95,71	95,81	0,10



Perkembangan Nilai Tukar Petani (NTP)

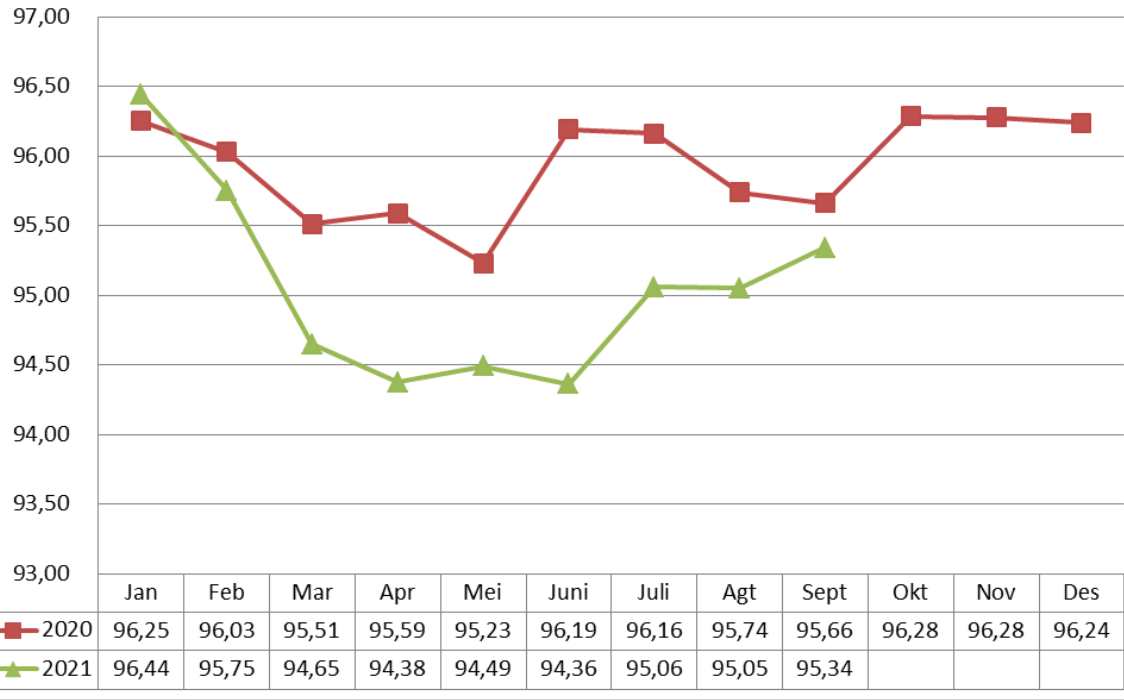

NTP Sub Sektor	Agustus	Sept	%
1.Tanaman Pangan	93,97	94,29	↑ 0,34
2.Hortikultura	104,00	100,79	↓ -3,08
3.Pekebunan	91,80	92,18	↑ 0,41
4.Peternakan	104,07	105,92	↑ 1,77
5.Perikanan	92,26	91,37	↓ -0,97
5.1 Budidaya Perikanan	90,79	91,68	↑ 0,98
5.2 Penangkapan Ikan	92,75	91,26	↓ -1,60
NTP	95,05	95,34	↑ 0,31



**NTP
September
Naik 0,31%
(m to m)**





Perkembangan Nilai Tukar Usaha Petani (NTUP)

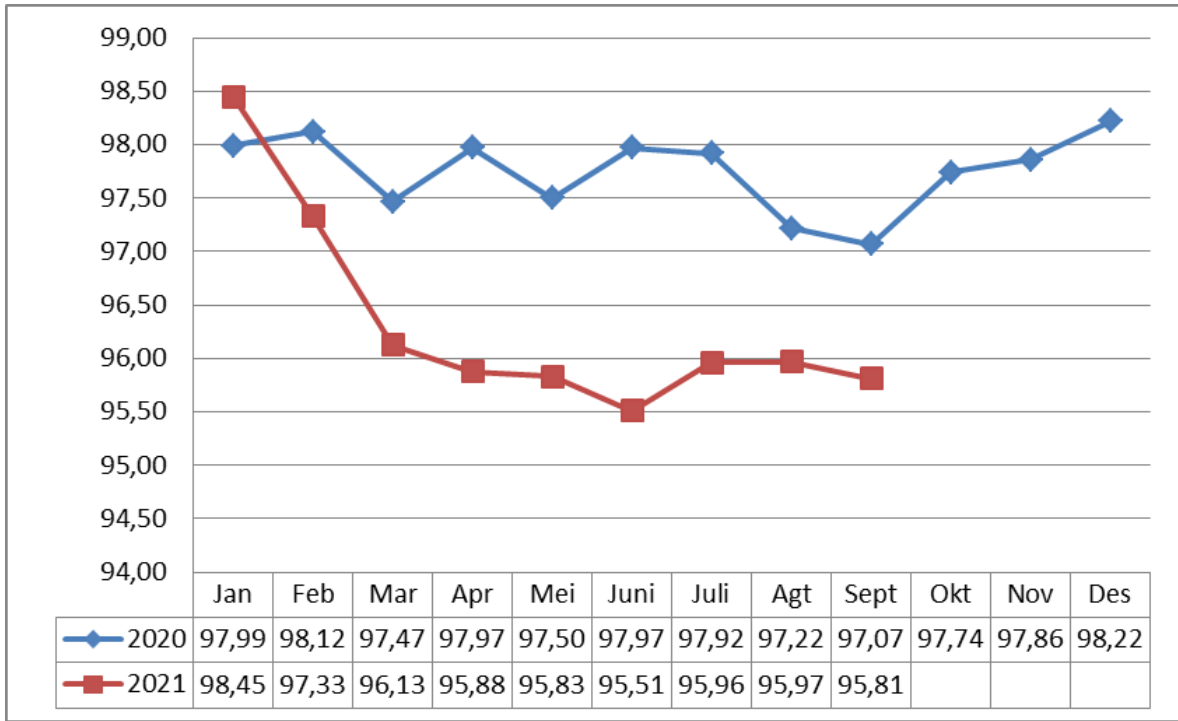

NTP Sub Sektor	Agustus	Sept	%
1.Tanaman Pangan	94,08	94,26	↑ 0,19
2.Hortikultura	103,57	100,17	↓ -3,28
3.Pekebunan	93,01	92,99	↑ -0,01
4.Peternakan	106,63	108,48	↑ 1,73
5.Perikanan	94,12	93,18	↓ -1,01
5.1 penangkapan ikan	94,50	92,97	↓ -1,62
5.2 Budidaya Ikan	92,97	93,79	↑ 0,88
NTUP	95,71	95,81	↑ 0,10

NTUP
September
Naik 0,10 %
(m to m)





Inflasi Petani Pedesaan NTT Januari 2019-September 2021

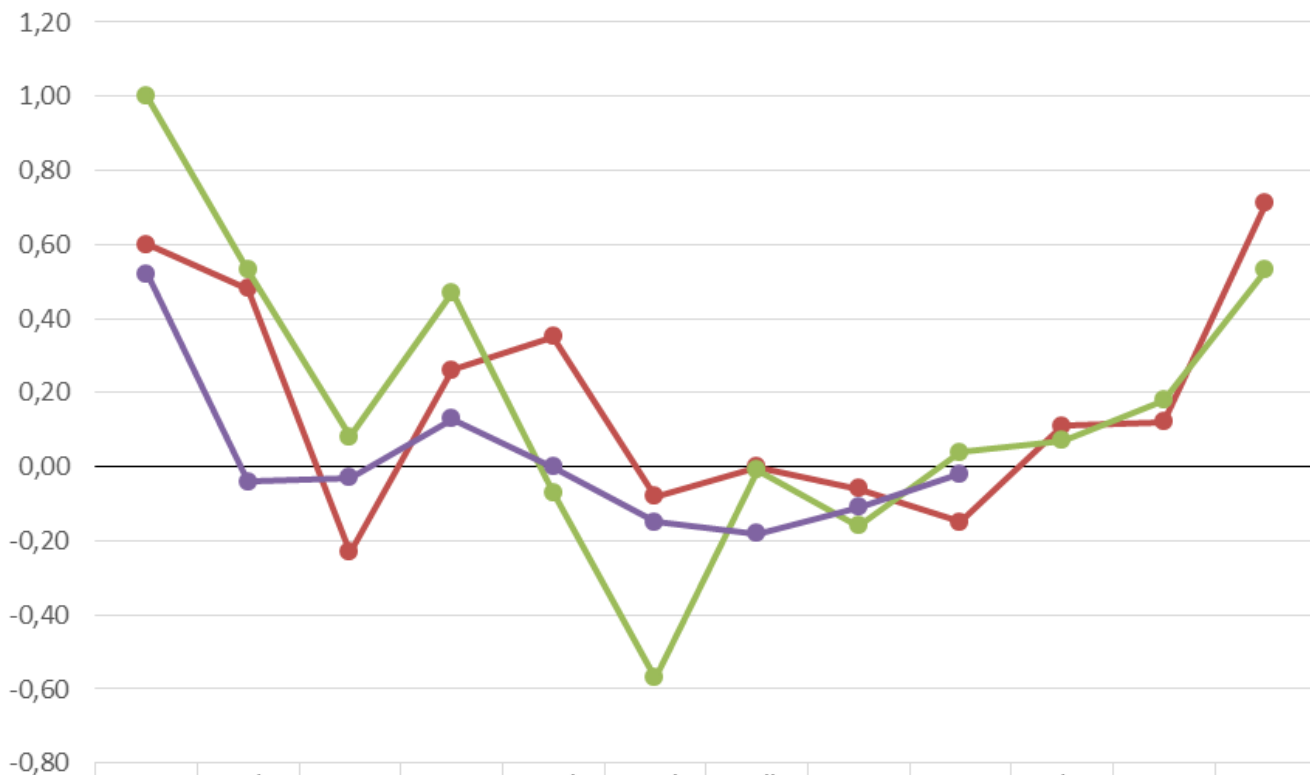

Inflasi Petani Pedesaan

Year on Year= 0,89%

Tahun Kalender= 0,11%

M to M = -0,02%

	Jan	Feb	Mar	Apr	Mei	Juni	Juli	Agt	Sept	Okt	Nov	Des
2019	0,60	0,48	-0,23	0,26	0,35	-0,08	0,00	-0,06	-0,15	0,11	0,12	0,71
2020	1,00	0,53	0,08	0,47	-0,07	-0,57	-0,01	-0,16	0,04	0,07	0,18	0,53
2021	0,52	-0,04	-0,03	0,13	0,00	-0,15	-0,18	-0,11	-0,02			



**BADAN PUSAT STATISTIK
PROVINSI NUSA TENGGARA TIMUR**

BERITA RESMI STATISTIK

NO. 50/10/53/TH.XXIV, 1 OKTOBER 2021

PERKEMBANGAN EKSPOR IMPOR NUSA TENGGARA TIMUR





PERKEMBANGAN EKSPOR MENURUT PELABUHAN EKSPOR

Nilai Ekspor Agustus 2021 Mencapai **US\$ 1.754.953**
Naik 40,50 Persen Dibanding Juli 2021

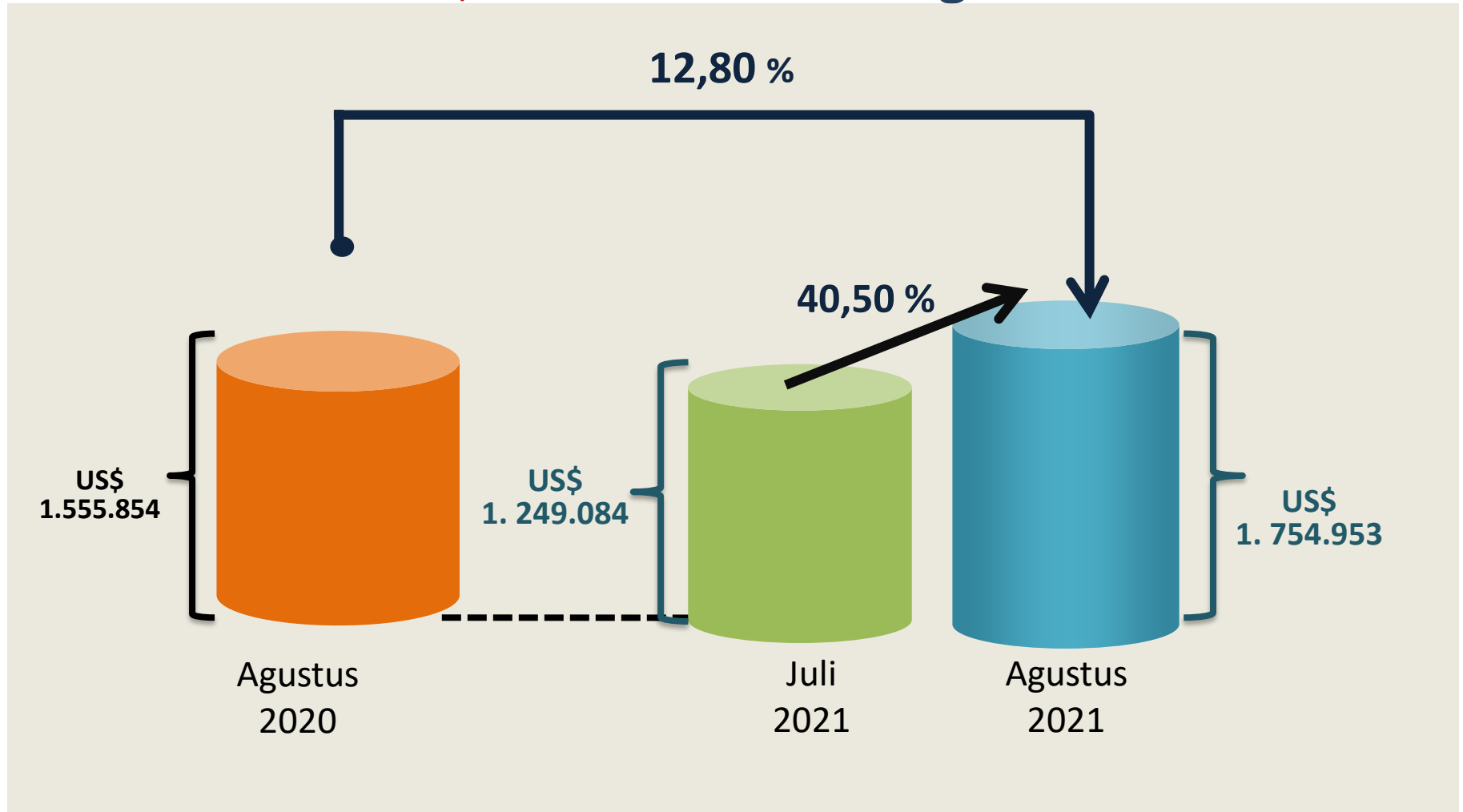



Ekspor Provinsi Asal Barang Menurut Negara Tujuan

Agustus 2021

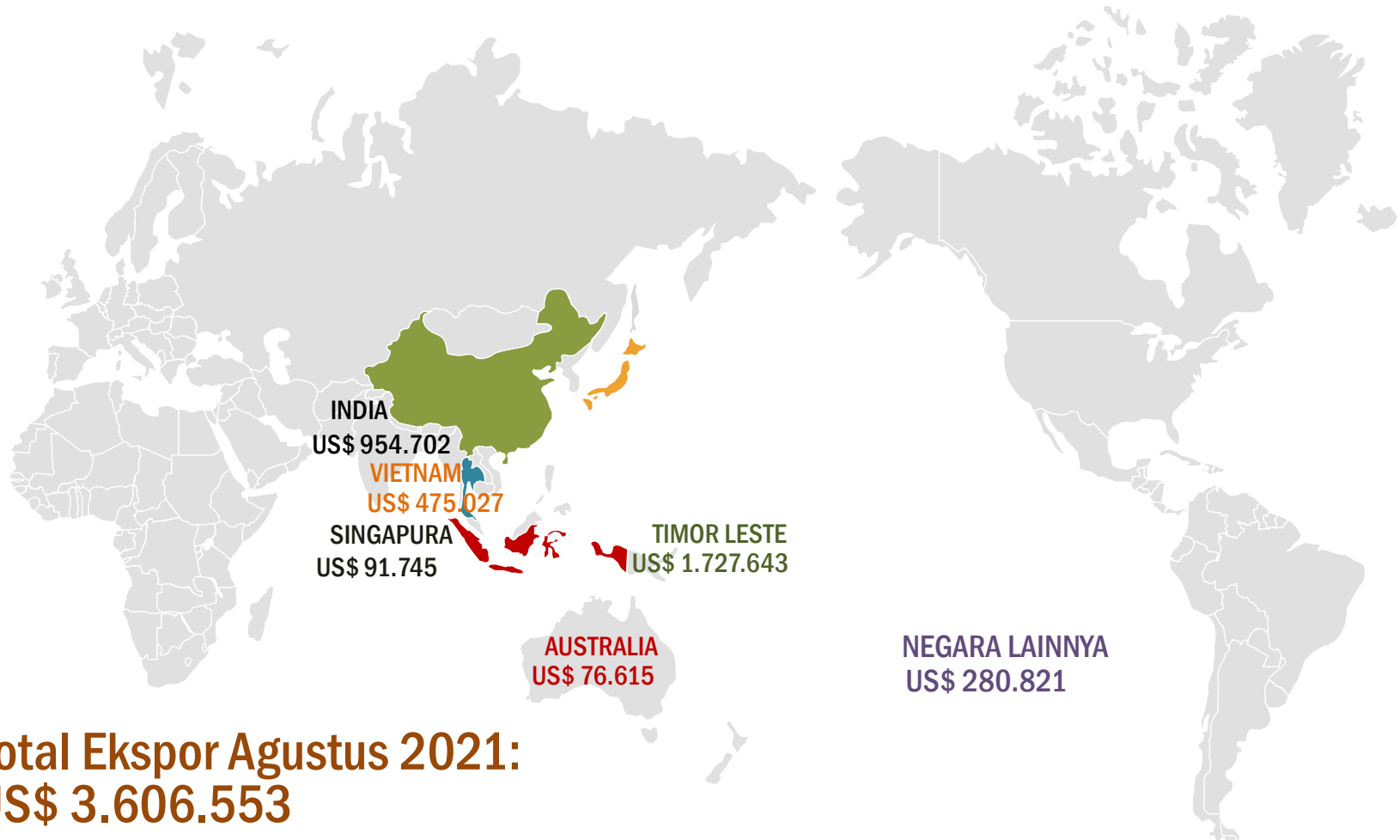

**Total Ekspor Agustus 2021:
US\$ 3.606.553**

Komoditas ekspor Provinsi NTT bulan Agustus 2021 paling banyak dikirim ke Timor Leste sebesar US \$ 1.727.643 atau 47,90 persen dari total ekspor NTT.

Terbanyak kedua adalah ke India sebesar US \$ 954.702 atau 26,47 persen , lalu diikuti Vietnam sebesar US \$ 475.027 atau 13,17 persen dari total ekspor NTT, sedangkan negara lainnya besarnya kurang dari tiga persen.



PERKEMBANGAN IMPOR

Nilai Impor Agustus 2021 Mencapai **US\$ 2.474.644**

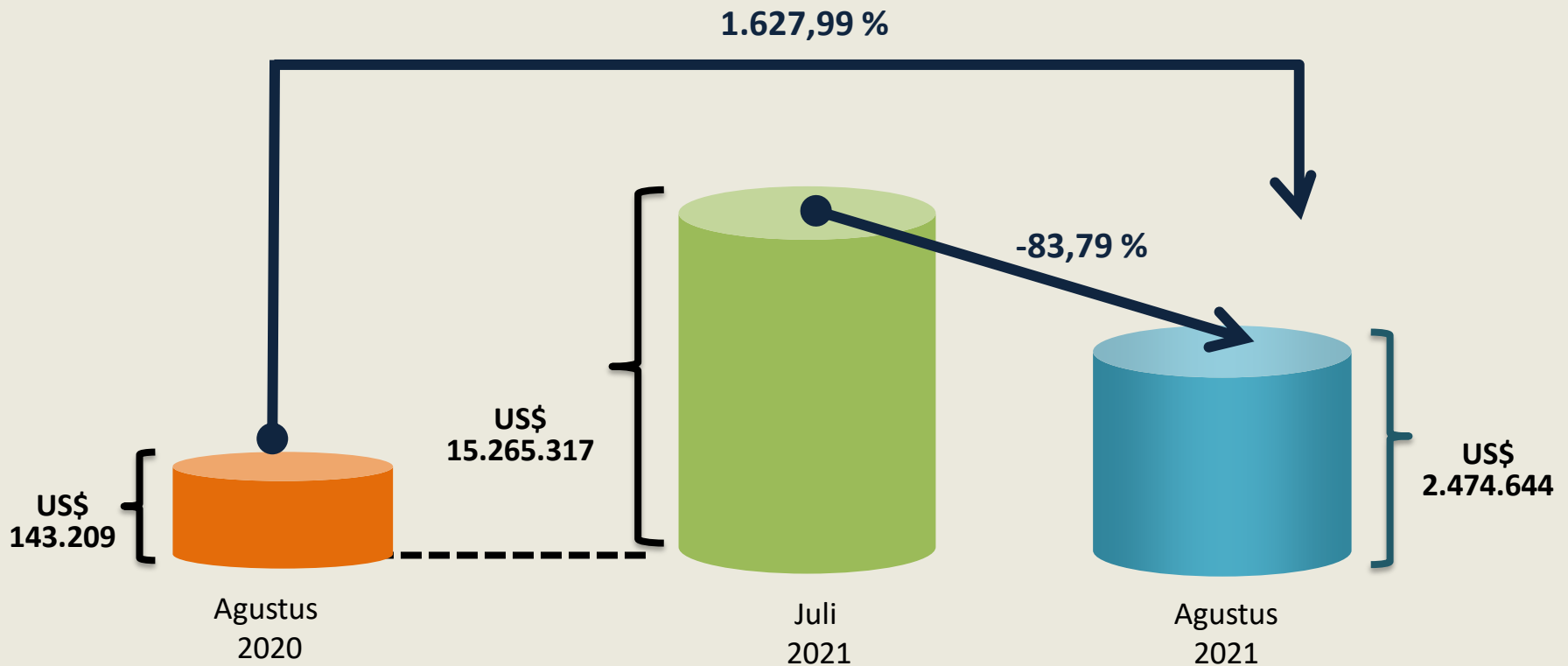



Neraca Perdagangan Menurut Pelabuhan Ekspor Impor Tahun 2021



**2021
DEFISIT
US\$ 33,87 Juta**

Juta US\$

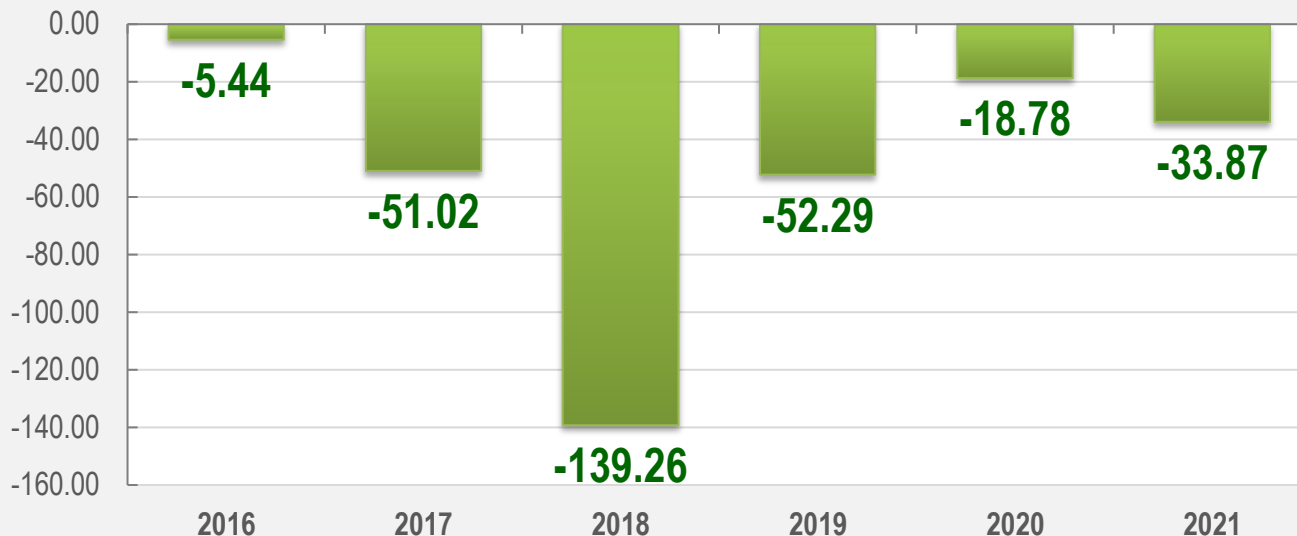

Ringkasan Nilai Ekspor-Impor Nusa Tenggara Timur (US\$)

Tahun	Uraian		
	Ekspor	Impor	Selisih
(1)	(2)	(3)	(4)
2016	23.647.067	29.091.148	-5.444.081
2017	22.683.281	73.706.153	-51.022.872
2018	17.808.375	157.068.893	-139.260.518
2019	16.279.935	68.570.627	-52.290.692
2020	15.865.546	34.649.332	-18.783.786
2021 (Jan-Agst)	5.710.914	42.582.872	-33.867.921

Secara keseluruhan pada tahun 2021, NTT mengalami defisit sebesar US \$ 33,87 juta.



**BADAN PUSAT STATISTIK
PROVINSI NUSA TENGGARA TIMUR**

DATA
MENCERDASKAN
BANGSA

Berita Resmi Statistik

No. 50/10/53/Th.XXIV, 1 Oktober 2021

PERKEMBANGAN TPK HOTEL BINTANG DAN ANGKUTAN UDARA NUSA TENGGARA TIMUR

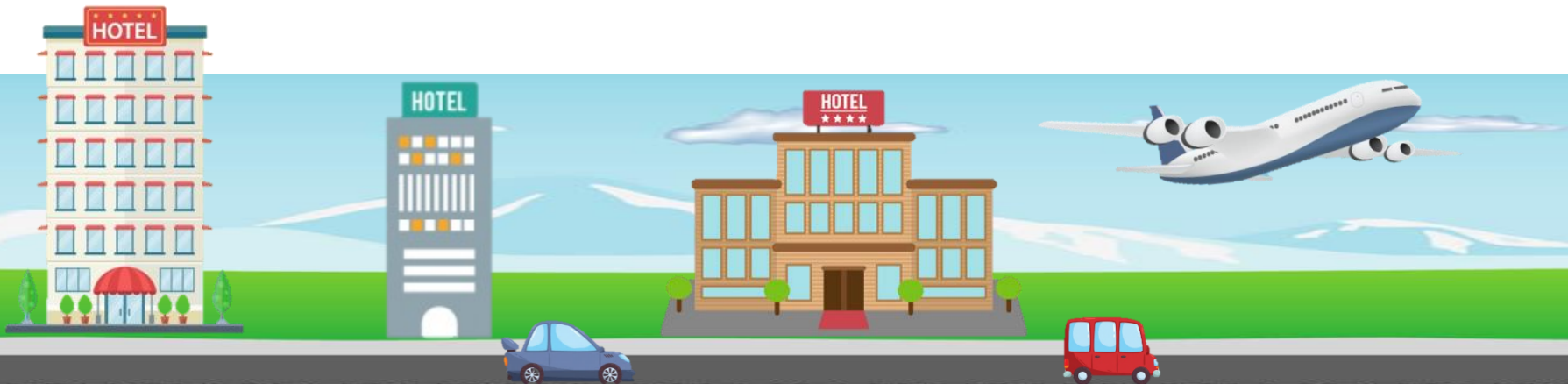



TINGKAT PENGHUNIAN KAMAR (TPK) HOTEL BINTANG NTT AGUSTUS 2020 - AGUSTUS 2021 (PERSEN)

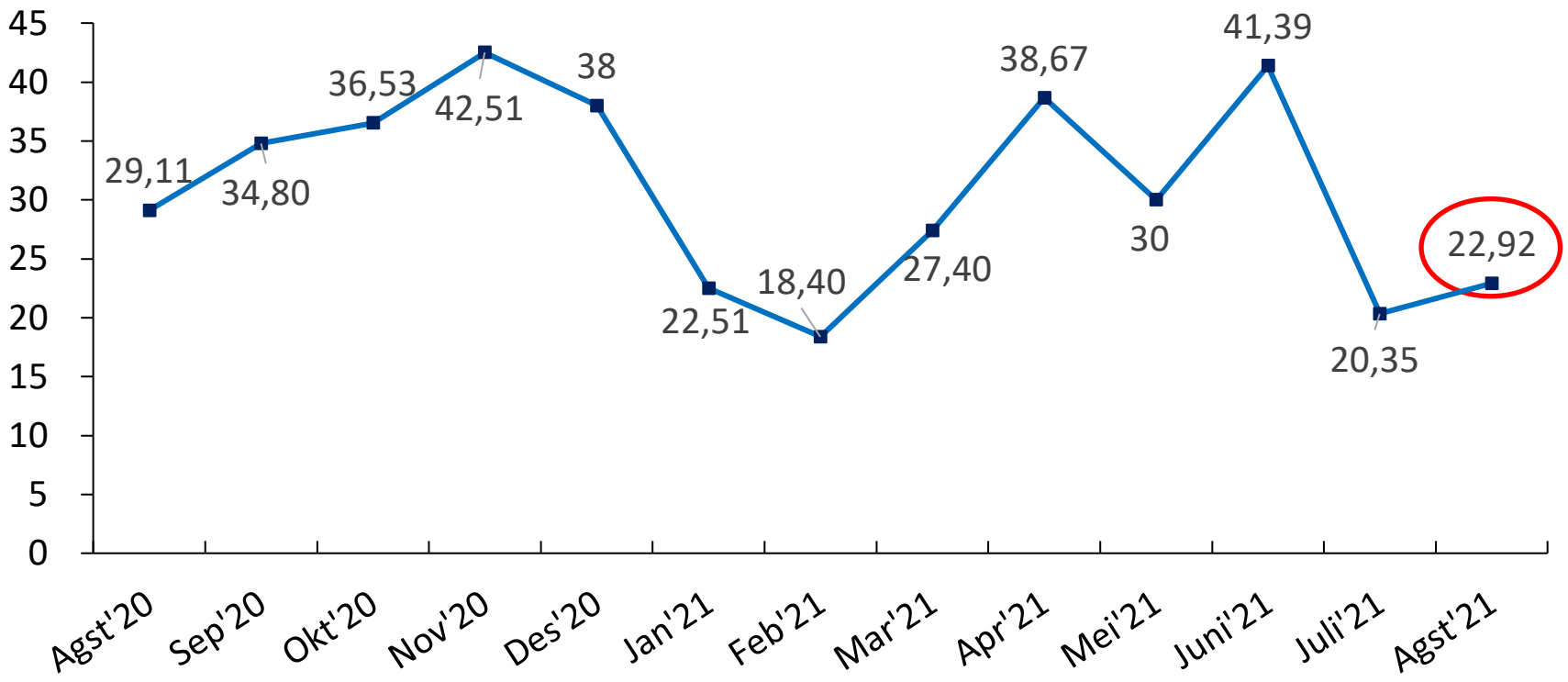

	Jan	Feb	Mar	Apr	Mei	Jun	Jul	Agt	Sep	Okt	Nov	Des
2019	35,39	45,40	44,88	54,73	49,52	51,40	53,12	58,72	52,26	55,59	52,55	53,75
2020	39,26	38,50	25,19	13,32	11,57	19,69	27,15	29,11	34,80	36,53	42,51	38,00
2021	22,51	18,40	27,40	38,67	30,00	41,39	20,35	22,92				



JUMLAH TAMU DAN LAMA MENGINAP DI HOTEL BINTANG DI NTT BULAN AGUSTUS 2021

Mancanegara



Jumlah Tamu Menginap: **161** orang
Rata-rata Lama Menginap: **2,80** hari

Jumlah Tamu Menginap: **17.335** orang
Rata-rata Lama Menginap: **1,65** hari



Nusantara

TPK Hotel Bintang NTT Agustus 2021
22,92 persen

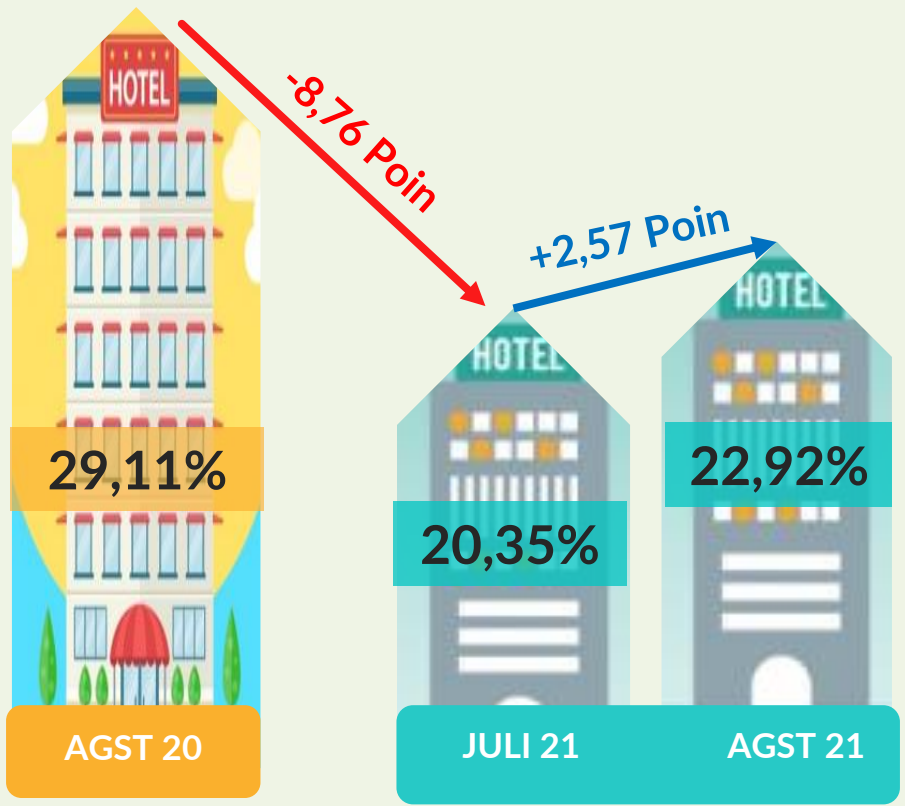



JUMLAH PENUMPANG ANGKUTAN UDARA DATANG DAN BERANGKAT DI NTT BULAN JULI 2021 - AGUSTUS 2021 (ORANG)

PENUMPANG DATANG ARRIVAL

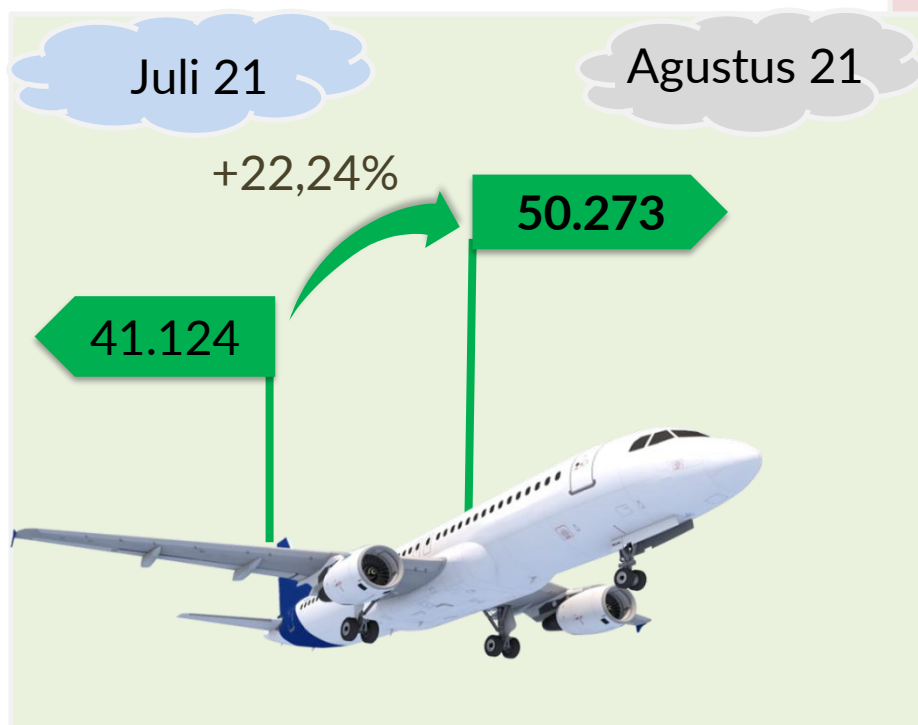

PENUMPANG DEPARTURE BERANGKAT

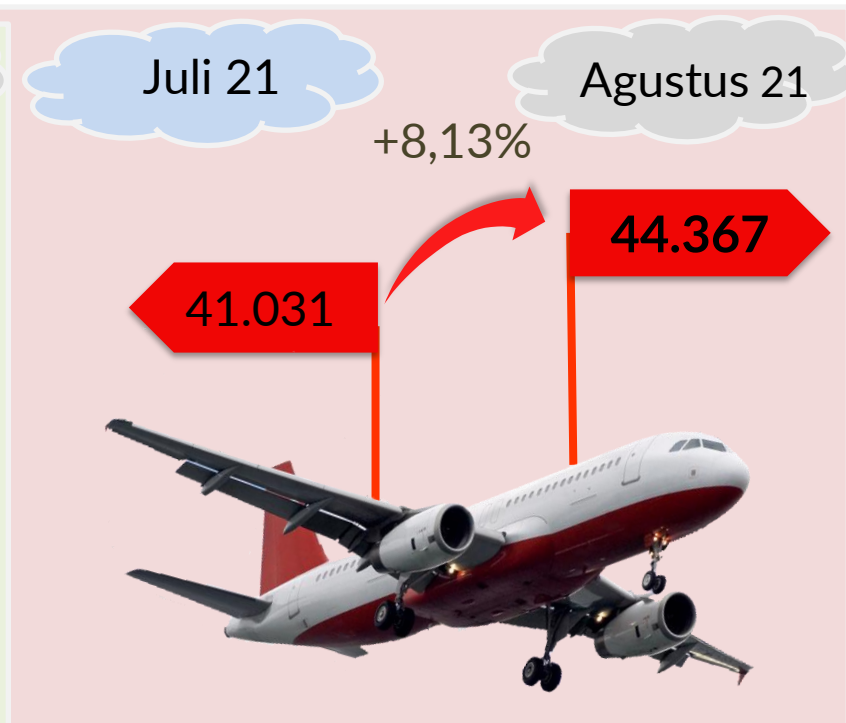

Jumlah penumpang angkutan udara yang datang ke NTT pada bulan Agustus 2021 sebanyak **50.273** orang, sedangkan penumpang yang berangkat sebanyak **44.367** orang.



PENUMPANG ANGKUTAN UDARA MENURUT BANDARA DI NTT BULAN JULI 2021 – AGUSTUS 2021(ORANG)

NO	BANDARA	PENUMPANG DATANG			PENUMPANG BERANGKAT			JUMLAH PENUMPANG		
		Juli	Agustus	Perubahan (%)	Juli	Agustus	Perubahan (%)	Juli	Agustus	Perubahan (%)
1	2	3	4	5	6	7	8	9	10	11
1.	Eltari, Kota Kupang	20.915	29.593	41,49	20.832	23.380	12,23	41.747	52.973	26,89
2.	Komodo, Manggarai Barat	5.343	4.801	-10,14	7.053	5.028	-28,71	12.396	9.829	-20,71
3.	Frans Seda, Sikka	2.317	2.935	26,67	2.345	2.580	10,02	4.662	5.515	18,30
4.	Umbu Mehang Kunda, Sumba Timur	2.803	2.838	1,25	2.264	2.710	19,70	5.067	5.548	9,49
5.	Tambolaka, Sumba Barat Daya	2.194	2.060	-6,11	1.862	2.061	10,69	4.056	4.121	1,60
6.	H. H. Aroeboesman, Ende	3.241	2.945	-9,13	2.869	3.098	7,98	6.110	6.043	-1,10
7.	Mali, Alor	1.085	1.241	14,38	925	1.143	23,57	2.010	2.384	18,61
8.	Gewayantana, Flores Timur	327	1.053	222,02	230	995	332,61	557	2.048	267,68
9.	Lekunik, Rote Ndao	464	108	-76,72	384	73	-80,99	848	181	-78,66
10.	Tureleleo, Ngada	870	1.228	41,15	786	1.394	77,35	1.656	2.622	58,33
11.	A. A. Bere Tallo, Belu	167	228	36,53	117	228	94,87	284	456	60,56
12.	Terdamu, Sabu Raijua	230	234	1,74	272	236	-13,24	502	470	-6,37
13.	Frans Sales Lega, Manggarai	826	821	-0,61	793	1.258	58,64	1.619	2.079	28,41
14.	Wunopito, Lembata	342	188	-45,03	299	183	-38,80	641	371	-42,12
JUMLAH		41.124	50.273	22,25	41.031	44.367	8,13	82.155	94.640	15,20

Empat bandara sipil dengan jumlah penumpang datang dan berangkat terbanyak adalah Bandara El Tari-Kota Kupang (55,97 persen), Komodo-Manggarai Barat (10,39 persen), H. H. Aroeboesman-Ende (6,39 persen), dan Umbu Mehang Kunda-Sumba Timur (5,86 persen).



JUMLAH PENUMPANG ANGKUTAN UDARA DI NUSA TENGGARA TIMUR JANUARI 2017 - AGUSTUS 2021 (ORANG)

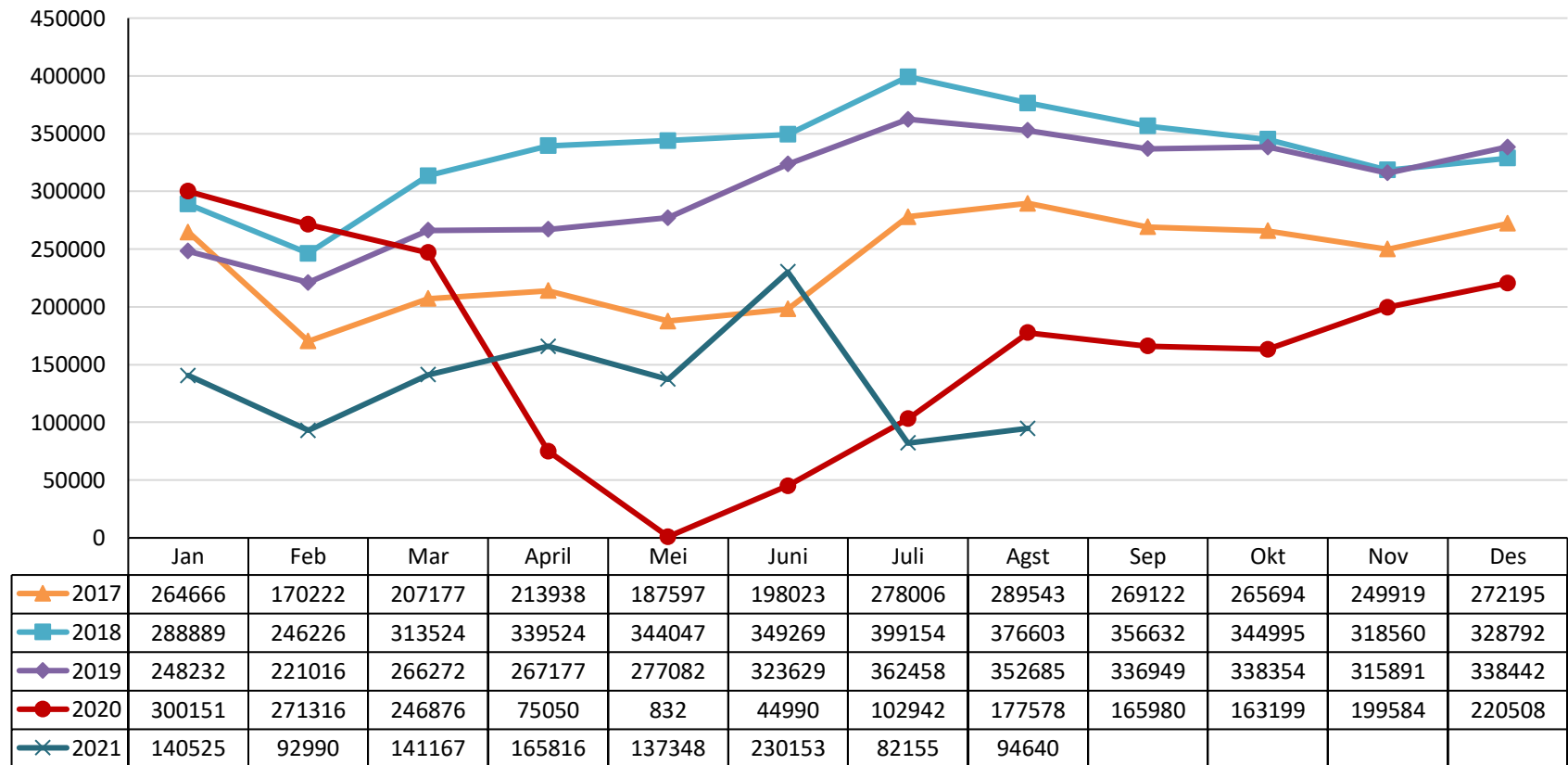

Jumlah penumpang angkutan udara pada Agustus 2021 sebanyak 94.640 orang atau menurun dibandingkan dengan bulan Agustus 2020 yang berjumlah 177.578 orang. Adapun jumlah penumpang pada bulan Agustus 2021 mengalami peningkatan sebesar 15,19 persen dibandingkan bulan Juli 2021 yang berjumlah 82.155 orang.



WISATAWAN MANCANEGARA YANG MASUK KE INDONESIA MELALUI PINTU MASUK ATAMBUA AGUSTUS 2020 – AGUSTUS 2021(ORANG)

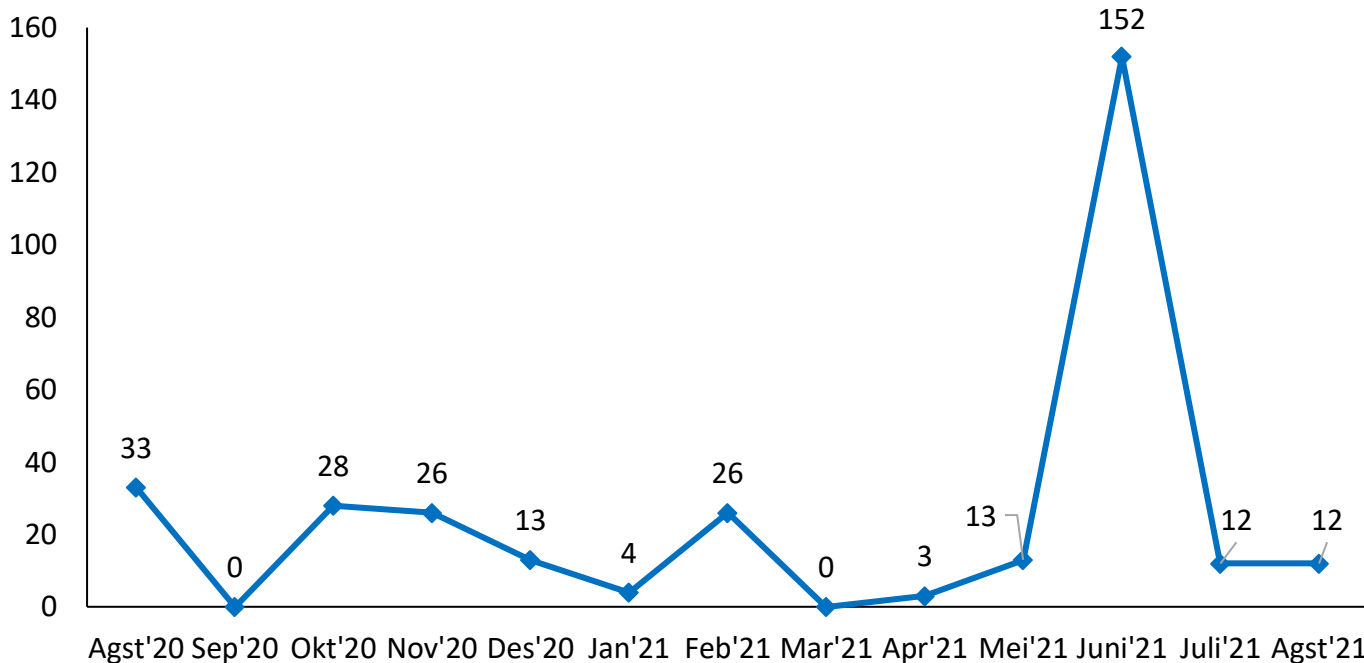

Pada Agustus 2021, jumlah wisatawan mancanegara yang masuk ke Indonesia melalui pintu darat lintas batas Atambua sebanyak 12 orang, jumlah ini tidak mengalami perubahan dibandingkan dengan jumlah wisatawan mancanegara yang masuk pada bulan Juli 2021 yaitu sebanyak 12 orang.



BADAN PUSAT STATISTIK
PROVINSI NUSA TENGGARA TIMUR

Pelopor
Data Statistik
Terpercaya
Untuk Semua

Terima Kasih

ntt.bps.go.id



Jl. R. Suprpto No. 5 Kupang



(021) 3841195, 3842508, 3810291



(021) 3857046



bps5300@bps.go.id



Badan Pusat Statistik (Page)



[@bps_statistics](https://twitter.com/bps_statistics)