



Katalog BPS : 1102001.5171

Denpasar Dalam Angka

Denpasar in Figures

2008



BADAN PUSAT STATISTIK KOTA DENPASAR

Denpasar Dalam Angka 2008

ISBN : 979 473 969 3
No. Publikasi : 51716.08.01
Katalog : 1102001.5171
Ukuran Buku : 16 cm x 21 cm
Jumlah Halaman : 497

Naskah :
BPS Kota Denpasar

Penyunting :
Seksi Integrasi Pengolahan dan Diseminasi Data
Statistik *BPS* Kota Denpasar

Dterbitkan Oleh :
Badan Pusat Statistik Kota Denpasar

Dicetak Oleh :
Percetakan "**arysta jaya**"
Jl. Jayagiri XIII No. 29 Denpasar (80234)
Telp. (0361) 231828, Fax. (0361) 231828

Boleh dikutip dengan menyebut sumbernya

Hari
Statistik

26

Sept.

SADAR STATISTIK

Penyelenggara :

Sadar untuk menggunakan teknik statistik yang tepat guna dan menyajikan data statistik yang diperlukan konsumen secara tepat waktu, akurat dan mudah dipahami

Responden :

Sadar untuk memberikan jawaban apa adanya sesuai dengan kenyataan tanpa ragu - ragu

Pengguna :

Sadar untuk memahami metode, konsep/ definisi serta memanfaatkan data statistik secara optimal



SAMBUTAN WALIKOTA DENPASAR

Om Swastiastu.

Pembangunan Kota Denpasar yang berwawasan Budaya yang dijiwai oleh Agama Hindu dan dilandasi Tri Hita Karana, merupakan wujud spirit masyarakat dalam melaksanakan pembangunan berkelanjutan.

Keberhasilan cita cita tersebut sudah tentu memerlukan perencanaan yang matang dengan dukungan data statistik yang cermat, tepat dan relevan serta dapat diimplementasikan di masyarakat.

Terbitnya buku " **Denpasar Dalam Angka 2008** " saya sambut dengan senang hati yang bermakna untuk melengkapi perencanaan serta dapat dipakai sebagai tolok ukur keberhasilan pembangunan. Penyusunan buku ini agar tetap diupayakan untuk menjamin ketersediaan data berkesinambungan.

Kepada semua pihak yang telah berpartisipasi dalam penyusunan buku ini kami sampaikan terimakasih atas kerjasamanya.

Om Shantih, Shantih, Shantih, Om.

Denpasar, Juli 2008
WALIKOTA DENPASAR

Drs. PUSPAYOGA

KATA PENGANTAR

Om Swastiastu.

Publikasi **Denpasar Dalam Angka Tahun 2009** merupakan kelanjutan dari publikasi yang sejenis tahun sebelumnya. Publikasi ini memuat data primer maupun skunder yang berasal dari BPS dan berbagai Instansi. Diharapkan publikasi ini dapat memberikan gambaran mengenai keadaan geografi dan karakteristik sosial ekonomi penduduk Kota Denpasar secara komprehensif.

Publikasi ini merupakan wujud kerjasama dengan Badan Perencanaan Pembangunan Daerah serta didukung oleh segenap jajaran instansi, dinas dan lembaga yang ada di wilayah Kota Denpasar.

Pada kesempatan ini kami sampaikan terima kasih yang sebesar – besarnya kepada semua pihak yang telah membantu penerbitan publikasi ini. Kepada konsumen data diharapkan saran dan kritik untuk penyempurnaan publikasi sejenis di masa yang akan datang.

Om Shantih, Shantih, Shantih, Om.

Denpasar, Juli 2009
KEPALA BADAN PUSAT STATISTIK
KOTA DENPASAR

Drs. I WAYAN SUTA, MSi
Pembina Tk. I
NIP. 340004960

PENJELASAN LAMBANG

1. Lambang Daerah Kota Denpasar berbentuk segi lima sama sisi dengan warna dasar biru laut dengan garis pinggir putih hitam.
2. Motto " PURRADHIPA BHARA BHAVANA " Artinya Kewajiban Pemerintah adalah meningkatkan kemakmuran Rakyat.
3. Di dalam segi lima sama sisi tersebut terdapat lukisan - lukisan yang merupakan unsur - unsur lambang sebagai berikut :
 - a. **Segi lima sama sisi**
 - dasar dengan bentuk Segi Lima Sama Sisi berarti mencerminkan bahwa Dasar Negara Republik Indonesia adalah Pancasila sebagai falsafah hidup bangsa Indonesia.
 - Warna Dasar Biru Laut melambangkan Keagungan.
 - Garis pinggir berwarna Putih melambangkan Kesucian / Budhi Luhur dan Hitam melambangkan Kekuatan.
 - b. **Padmasana Jagatnatha**
 - Melambangkan alam semesta tempat suci untuk pemujaan Ida Sang Hyang Widhi Wasa.
 - Jagatnatha dapat pula diartikan sebagai tempat Pemerintah atau Penguasa jadi Jagatnatha disini dapat diartikan bahwa Denpasar adalah merupakan Pusat Pemerintahan.
 - Warna Kuning Emas pada Pura Jagatnatha adalah merupakan tempat suci untuk Pemujaan Ida Sang Hyang Widhi Wasa.
 - c. **Keris**
 - Melambangkan jiwa / mentalitas keperwiraan yang lazim disebut Jiwa Kesatria.

- Keris disini melambangkan bahwa Kota Denpasar adalah juga merupakan Kota Perjuangan.
- Warna Hitam dalam Keris tersebut melambangkan ketegasan.

d. Candi Bentar

- Melambangkan Kebudayaan, ini berarti bahwa Kota Denpasar mempunyai Kebudayaan yang sifatnya khas.
- Candi Bentar juga dapat diartikan bahwa Kota Denpasar merupakan pintu gerbangnya Propinsi Bali.

e. Tangga Yang Jumlahnya Tiga Buah

- Melambangkan bahwa Konsep pembangunan yang dilaksanakan oleh Pemerintah Kota Denpasar selalu berlandaskan konsep TRI KAYA PARISUDHA.

f. Lingkaran Bunga Teratai Yang Jumlahnya 8 (Delapan) Helai

- Melambangkan Astha Dala atau Astha Beratha.

g. Padi kapas Serta Rantai (Gelang) Dua Buah Melambangkan

- Padi yang jumlahnya 27 (Dua Puluh Tujuh) buah melambangkan tanggal 27.
- Rantai (Gelang) dua buah yang melambangkan bulan dua (Pebruari).
- Kapas yang bunganya berjumlah 9 (Sembilan) buah dan daunnya dua helai melambangkan tahun 92. Jadi dengan demikian Padi Kapas serta Rantai sebagai pengikat Padi Kapas melambangkan bahwa Kota Denpasar lahir pada tanggal 27 Pebruari 1992.

DAFTAR ISI

Halaman

➤ Peta Kota Denpasar	i
➤ Foto Wali Kota Denpasar	ii
➤ Sambutan Wali Kota Denpasar	iii
➤ Kata Pengantar	v
➤ Lambang Kota Denpasar	vi
➤ Penjelasan Lambang	vii
➤ Daftar Isi	x
➤ Daftar Tabel	xi
➤ Ulasan Ringkas	xxx

DAFTAR TABEL

		<u>Halaman</u>
1. LETAK GEOGRAFIS		
1.1	Letak Geografis Kota Denpasar Menurut Kecamatan	2
1.2	Luas Wilayah Kota Denpasar dan Ketinggiannya dari Permukaan Laut Menurut Kecamatan	3
1.3	Luas Wilayah Kota Denpasar Menurut Penggunaan Tanah Per Kecamatan	4
1.4	Nama Sungai, Bendungan dan Perkiraan Luas Areal yang Diairi di Kota Denpasar	6
1.5	Angka Perbandingan Keadaan Curah Hujan dengan Angka Normal setiap Bulan di Kota Denpasar	8
1.6	Angka Perbandingan Keadaan Temperatur di Kota Denpasar dan Sekitarnya	9
1.7	Angka Perbandingan Keadaan Angin dengan Angka Normal di Kota Denpasar dan Sekitarnya	11
1.8	Tekanan dan Kelembaban Udara Rata-rata di Kota Denpasar dan Sekitarnya	12

1.9	Perbandingan Keadaan Penyinaran Matahari dengan Angka Normal di Kota Denpasar	13
2. PEMERINTAHAN		
2.1	Jumlah Desa dan Banjar di Kota Denpasar Menurut Jenisnya Per Kecamatan	16
2.2	Jumlah Kategori, Jenis dan Klasifikasi Desa Menurut Kecamatan di Kota Denpasar	17
2.3	Inventarisasi Lembaga Ketahanan Masyarakat Desa Menurut Kecamatan di Kota Denpasar	18
2.4	Jumlah Kader PKK Menurut Kecamatan di Kota Denpasar	19
2.5	Jumlah Anggota Dewan Perwakilan Rakyat Daerah Kota Denpasar Menurut Fraksi	20
2.6	Komposisi Keanggotaan Dewan Perwakilan Rakyat Daerah Kota Denpasar Per Komisi	21
2.7	Jumlah dan Jenis Kegiatan Dewan Perwakilan Rakyat Daerah Kota Denpasar	22
2.8	Pengadaan Tanah di Daerah Kota Denpasar	23
2.9	Permohonan Hak Guna Bangunan Atas Tanah Negara di Kota Denpasar	24

2.10	Permohonan Hak Milik Atas Tanah Negara di Kota Denpasar	25
3. PENDUDUK DAN TENAGA KERJA		
3.1.	PENDUDUK	
3.1.1	Penduduk Menurut Jenis Kelamin dan Rasio Jenis Kelamin di Masing-masing Kecamatan dan Desa di Kota Denpasar	31
3.1.2	Penduduk Kota Denpasar Menurut Kelompok Umur	34
3.1.3	Penduduk Kota Denpasar Menurut Kewarganegaraan	35
3.1.4	Jumlah Rumah Tangga, Rata-rata Penduduk dan Kepadatan Penduduk di Kota Denpasar	36
3.1.5	Jumlah dan Laju Pertumbuhan Penduduk Kota Denpasar	37
3.1.6	Penduduk Kota Denpasar Menurut Kelompok Umur dan Kecamatan	38
3.1.7	Jumlah Akte yang Dimiliki Penduduk Kota Denpasar	39
3.2.	TENAGA KERJA	
3.2.1	Persentase Tenaga Kerja Menurut Lapangan Usaha	

di Kota Denpasar dan Provinsi Bali.....	42
3.2.2 Jumlah Pencari Kerja di Kota Denpasar	43
3.2.3 Jumlah WNA Pendetang yang Mencari Ijin Kerja dalam Wilayah Kerja Kantor Tenaga Kerja Kota Denpasar.....	45
3.2.4 Jumlah Tenaga Harian Terdaftar (Buruh) di Pelabuhan Bena.....	46
4. SOSIAL, PENDIDIKAN, KESEHATAN DAN KB, PERADILAN DAN KEBUDAYAAN	
4.1. SOSIAL	
4.1.1 Jumlah Tuna Susila, Tuna Wisma dan Germo di Kota Denpasar.....	48
4.1.2 Jumlah Anak Asuh, Penghuni dan Kapasitas Tampung pada Panti Asuhan di Kota Denpasar.....	49
4.1.3 Jumlah Penderita Cacat di Kota Denpasar	51
4.1.4 Jumlah Organisasi Sosial, Karang Taruna, Lanjut Usia dan Anak Terlantar di Kota Denpasar.....	52
4.2. PENDIDIKAN	
4.2.1 Jumlah Sekolah, Murid dan Guru Taman Kanak- kanak Per Kecamatan di Kota Denpasar.....	61
4.2.2 Jumlah Sekolah Dasar Menurut Kecamatan di Kota Denpasar.....	62
4.2.3 Jumlah Murid Sekolah Dasar Menurut Kecamatan di Kota Denpasar.....	63
4.2.4 Jumlah Guru Sekolah Dasar Menurut Kecamatan di Kota Denpasar.....	64

4.2.5	Jumlah Anak Umur Belajar, Anak Sudah Belajar, Anak Belum Belajar dan Persentase Anak Sudah Belajar di Kota Denpasar	65
4.2.6	Jumlah Calon Murid SD yang Mendaftar dan Diterima Dirinci Menurut Umur dan Kecamatan di Kota Denpasar	66
4.2.7	Hasil Evaluasi Belajar Tahap Akhir SD di Kota Denpasar Menurut Kecamatan dan Jenis Kelamin	67
4.2.8	Jumlah Murid SD yang Drop Out Menurut Kecamatan di Kota Denpasar.....	68
4.2.9	Persentase Pendidikan SD Terhadap Penduduk WNI di Kota Denpasar	69
4.2.10	Jumlah Penduduk yang Buta Huruf dan Persentasenya Terhadap Jumlah Penduduk Kota Denpasar Menurut Kecamatan	70
4.2.11	Jumlah Sekolah, Guru dan Murid SLTP di Kota Denpasar.....	71
4.2.12	Jumlah Sekolah, Guru dan Murid SLTP Menurut Kecamatan di Kota Denpasar	72
4.2.13	Jumlah Sekolah, Guru dan Murid SLTA Menurut Jenis Sekolah di Kota Denpasar	75
4.2.14	Jumlah Sekolah, Guru dan Murid SLTA Menurut Kecamatan di Kota Denpasar	78
4.2.15	Jumlah Murid SLTA yang Drop Out dan Rata-rata Murid Per Kelas di Kota Denpasar.....	80
4.2.16	Jumlah Sekolah, Lokal, Murid dan Guru Sekolah Luar Biasa di Kota Denpasar	81
4.2.17	Jumlah Guru Agama Hindu, Islam, Katholik dan Kristen Menurut Kecamatan di Kota Denpasar.....	82

4.2.18	Jumlah Sekolah dari Golongan Agama Menurut Kecamatan di Kota Denpasar	84
4.2.19	Jumlah Mahasiswa dan Dosen Menurut Perguruan Tinggi di Kota Denpasar.....	89
4.2.20	Jumlah Calon Mahasiswa Baru yang Lulus di Universitas Udayana	92
4.2.21	Jumlah Mahasiswa yang Terdaftar Menurut Fakultas di Universitas Udayana	97
4.2.22	Jumlah Staf Pengajar (Dosen Tetap/Tidak Tetap) Menurut Fakultas di Universitas Udayana	102
4.2.23	Jumlah Asisten Tetap dan Tidak Tetap Menurut Fakultas di Universitas Udayana.....	111
4.2.24	Jumlah Staf Pengajar (Dosen Tetap/Tidak Tetap) Menurut Fakultas di Universitas Udayana	113
4.2.25	Jumlah Ruang Kuliah, Laboratorium dan Ruang Perpustakaan di Universitas Udayana	114
4.2.26	Jumlah Lulusan Program Sarjana dan Diploma di Universitas Udayana	115
4.2.27	Jumlah Mahasiswa Aktif di UPBJJ Universitas Terbuka Denpasar Menurut Fakultas dan Program Studi	121
4.2.28	Jumlah Murid/Mahasiswa Menurut Status Per Jenis Sekolah/Perguruan Tinggi di Kota Denpasar.....	123
4.2.29	Jumlah Lulusan Mahasiswa yang Terdaftar di Kopertis Wilayah VIII Nusa Tenggara	125
4.2.30	Jumlah Guru/Dosen Menurut Jenis Sekolah/ Perguruan Tinggi di Kota Denpasar	127

4.3.	KESEHATAN DAN KB	
4.3.1	Jumlah Rumah Sakit, Puskesmas, Puskesmas Pembantu dan Klinik Dirinci Menurut Status dan Penyelenggara/Pemilik di Kota Denpasar.....	130
4.3.2	Jumlah Puskesmas, Puskesmas Pembantu dan Para Medisnya Menurut Kecamatan di Kota Denpasar.....	131
4.3.3	Jumlah Fasilitas Kesehatan Menurut Kecamatan di Kota Denpasar	132
4.3.4	Jumlah Dokter Praktik Swasta di Kota Denpasar	133
4.3.5	Jumlah Apotek Per Kecamatan di Kota Denpasar.....	135
4.3.6	Pengamatan Penyakit Berpotensi Wabah pada Puskesmas dan Rumah Sakit di Kota Denpasar	136
4.3.7	Jumlah Kunjungan Pasien pada Puskesmas Per Triwulan di Kota Denpasar	137
4.3.8	Penyakit Utama Pasien Baru Rawat Jalan pada Puskesmas di Kota Denpasar	138
4.3.9	Jumlah Fasilitas Kesehatan Per Kecamatan di Kota Denpasar	139
4.3.10	Jumlah Kasus Penderita TBC Positif Per Kecamatan di Kota Denpasar.....	141
4.3.11	Hasil Vaksinasi Bayi Umur 0-12 Bulan (BCG, DPT, Polio dan Campak) Per Kecamatan di Kota Denpasar.....	142
4.3.12	Hasil Vaksinasi Ibu Hamil, Anak Sekolah Dasar, Wanita Usia Subur dan Calon Pengantin Per Kecamatan di Kota Denpasar	143
4.3.13	Jumlah Klinik Keluarga Berencana Per Kecamatan	

di Kota Denpasar.....	144
4.3.14 Jumlah Klinik Keluarga Berencana Menurut Statusnya Per Kecamatan di Kota Denpasar.....	145
4.3.15 Jumlah Pasangan Usia Subur dan Akseptor Per Kecamatan di Kota Denpasar	146
4.3.16 Jumlah Pasangan Usia Subur yang Belum Menjadi Akseptor dan Persentasenya Per Kecamatan di Kota Denpasar	147
4.3.17 Jumlah Akseptor Baru , Target dan Persentasenya di Kota Denpasar.....	148
4.3.18 Target dan Jumlah Akseptor Baru Menurut Jenis Konstrasepsi Per Kecamatan di Kota Denpasar.....	149
4.3.19 Jumlah Akseptor Baru yang Dicapai Per Klinik di setiap Kecamatan di Kota Denpasar.....	151
4.3.20 Jumlah Keluarga Sejahtera Per Kecamatan Dirinci Menurut Desa/Kelurahan di Kota Denpasar	154
4.3.21 Jumlah Akseptor Baru Menurut Kecamatan di Kota Denpasar.....	157
4.3.22 Jumlah Akseptor Baru yang Dicapai Menurut Metode Pemakaian Alat Kontrasepsi di Kota Denpasar	159
4.3.23 Jumlah Anggota PMI Cabang Denpasar Dirinci Menurut Jenis Kenggotaan	161
4.4. PERADILAN	
4.4.1 Jumlah Perkara Perdata yang Masuk dan Diputus di Pengadilan Negeri Denpasar	162
4.4.2 Jumlah Perkara Pidana di Kejaksaan Negeri Denpasar Menurut Jenis Perkara	163

4.4.3	Jumlah Orang yang Melakukan Kejahatan/ Pelanggaran yang Diserahkan kepada Jaksa dan Hakim	164
4.4.4	Jumlah Terhukum yang Diputus oleh Pengadilan Negeri Denpasar Menurut Kewarganegaraan	165
4.4.5	Jumlah Aliran Kebatinan dan Kedukunan yang Terdaftar di Kota Denpasar	166
4.4.6	Jumlah Tahanan yang Tercatat dan yang terselesaikan di Kejaksaan Negeri Denpasar	167
4.4.7	Jumlah Kegiatan Reserse dan Jumlah Bukti Pidana pada Kejaksaan Negeri Denpasar	168
4.4.8	Jumlah Denda untuk Beberapa Jenis Perkara yang Telah Dijatuhkan Kejaksaan Negeri Denpasar	169
4.4.9	Jumlah Tahanan Kejaksaan Negeri Denpasar	170
4.4.10	Sisa Tahanan Kejaksaan Negeri Denpasar Menurut Jenis Pidana.....	171
4.4.11	Jumlah Pelanggar Hukum/Tersangka dan Tertuduh Menurut Kewarganegaraan dan Jenis Kelamin	172
4.4.12	Jumlah Perkara yang Diputus oleh Pengadilan Negeri Denpasar Dirinci Per Golongan Kejahatan	173
4.4.13	Jumlah Hukuman yang Diputus Pengadilan Negeri Denpasar Menurut Kewarganegaraan dan Putusan yang Dijatuhkan.....	175
4.4.14	Jumlah Perkara yang Diajukan dan Diputuskan oleh Pengadilan Negeri Denpasar	176
4.4.15	Jumlah Pos Kekuatan Pertahanan Sipil (Hansip) di Kota Denpasar	177
4.4.16	Jumlah Perkara Kejahatan/Pelanggaran yang Dilaporkan pada Kepolisian Kota Besar Denpasar.....	178

4.4.17	Jumlah Perkara Kejahatan/Pelanggaran yang Diselesaikan oleh Kepolisian Kota Besar Denpasar...	179
4.4.18	Perkiraan Kerugian Akibat Kejahatan yang Dilaporkan pada Kepolisian Kota Besar Denpasar	180
4.4.19	Jumlah Peristiwa Kejahatan dan Pelanggaran yang Dilaporkan Melalui Kantor Kota di Kota Denpasar.....	181
4.4.20	Jumlah Kebakaran Menurut Sebab-sebabnya di Kota Denpasar	182
4.4.21	Jumlah Orang yang Mati karena Bunuh Diri, Penganiayaan, Bencana Alam dan Lain-lain di Kota Denpasar.....	183
4.4.22	Jumlah Pelanggar Ketertiban Umum di Kota Denpasar.....	184
4.4.23	Jumlah Pelanggaran Peraturan Daerah di Kota Denpasar.....	186
4.4.24	Jumlah Narapidana di Lembaga Pemasyarakatan Kelas IIA Denpasar	187
4.4.25	Jumlah Tahanan di Lembaga Pemasyarakatan Kelas IIA Denpasar	188
4.4.26	Jumlah Narapidana yang Masuk Lembaga Pemasyarakatan Kelas IIA Denpasar Berdasarkan Putusan Pengadilan Negeri Denpasar	189
4.4.27	Jumlah Orang yang Masuk Lembaga Pemasyarakatan Kelas IIA Denpasar Berdasarkan Putusan Hukum	190
4.4.28	Jumlah Narapidana yang Masuk Lembaga Pemasyarakatan Kelas IIA Denpasar Menurut Kejahatan dan Pelanggaran	191
4.4.29	Tambahan Narapidana Berdasarkan Keputusan	

Pengadilan pada Lembaga Pemasyarakatan Kelas IIA Denpasar Menurut Dewasa, Pemuda dan Anak-anak	192
4.4.30 Tambahan Narapidana Berdasarkan Keputusan Pengadilan atas Pidana yang Dijatuhkan pada Lembaga Pemasyarakatan Kelas IIA Denpasar	195
4.4.31 Tambahan Narapidana Berdasarkan Keputusan Pengadilan Dirinci Menurut Pelaku Kejahatan dan Jenis Kelamin pada Lembaga Pemasyarakatan Kelas IIA Denpasar	196
4.4.32 Tambahan Narapidana Berdasarkan Keputusan Pengadilan Menurut Kewarganegaraan dan Jenis Kelamin pada Lembaga Pemasyarakatan Kelas IIA Denpasar	197
4.4.33 Jumlah Klien Menurut Jenis Tindak Pidana/Pelanggaran se Kota Denpasar yang Dibina pada Balai Bapas Kelas I Denpasar.....	198
4.4.34 Jumlah Perkara dan Terdakwa yang Diselesaikan oleh Pengadilan Dirinci Menurut Jenis Kelamin di Kota Denpasar	200
4.4.35 Jumlah Terdakwa yang Diselesaikan Pengadilan Dirinci Menurut Kelompok Umur dan Jenis Kelamin di Kota Denpasar.....	201
4.4.36 Jumlah Terdakwa yang Diselesaikan Pengadilan Menurut Jenis Pidana/Hukuman Per Bulan	202
4.4.37 Jumlah Terdakwa yang Diselesaikan Pengadilan Menurut Jenis Pidana/Hukuman Dirinci Berdasarkan Kelompok Umur dan Jenis Kelamin	204
4.4.38 Jumlah Perkara Terdakwa yang Diselesaikan Pengadilan di Kota Denpasar	205

4.5.	KEBUDAYAAN	
4.5.1	Jumlah Tempat Peribadatan (Bangunan Suci) di Kota Denpasar	206
4.5.2	Jumlah Pemeluk Agama Per Kecamatan di Kota Denpasar	207
4.5.3	Jumlah Nikah, Talak, Cerai dan Rujuk di Kota Denpasar	208
4.5.4	Jumlah Rohaniawan Per Kecamatan Dirinci Menurut Agama di Kota Denpasar	209
4.5.5	Jumlah Jemaah Haji yang Berangkat ke Tanah Suci Mekah Dirinci Menurut Kecamatan dan Jenis Kelamin di Kota Denpasar.....	211
4.5.6	Jumlah Organisasi Kesenian Per Kecamatan di Kota Denpasar	212
4.5.7	Jumlah Organisasi dan Sarana Olah Raga Per Kecamatan di Kota Denpasar	214
4.5.8	Jumlah Seniman/Organisasi Kesenian yang Telah Menerima Penghargaan Seni Kerti Budaya di Kota Denpasar	216
4.5.9	Jumlah Anggota dan Pengunjung pada Kantor Arsip Daerah dan Perpustakaan Umum di Kota Denpasar..	217
4.5.10	Jumlah Perpustakaan, Judul Buku, Jumlah Buku dan Daya Tampung Ruang Baca di Universitas Udayana.	218
4.5.11	Jumlah Anggota Pramuka di Kota Denpasar	219
4.5.12	Jumlah Anggota Pramuka Per Kecamatan di Kota Denpasar Keadaan Akhir Tahun	220
4.5.13	Jumlah Pengunjung dan Uang Masuk pada Musium di Kota Denpasar.....	221

5. PERTANIAN

5.1.	TANAMAN BAHAN MAKANAN	
5.1.1	Luas Panen, Produksi, Rata-rata Produksi dan Bentuk Produksi Tanaman Bahan Makanan Utama di Kota Denpasar.....	228
5.1.2	Produksi Tanaman Bahan Makanan Utama di Kota Denpasar.....	229
5.1.3	Luas Tanam dan Produksi Tanaman Sayur-Sayuran di Kota Denpasar.....	230
5.1.4	Jumlah Tanaman dan Produksi Tanaman Buah-Buahan di Kota Denpasar	231
5.1.5	Luas Subak Menurut Kecamatan di Kota Denpasar ...	232
5.1.6	Jumlah dan Luas Subak Tanah Sawah Menurut Kecamatan di Kota Denpasar	233
5.1.7	Realisasi Kredit dan Jenis Penyalurannya serta Realisasi Swadana Menurut Kecamatan di Kota Denpasar.....	235
5.1.8	Rencana dan Realisasi Kredit Tanaman Padi Menurut Kecamatan di Kota Denpasar	237
5.1.9	Rencana dan Realisasi Swadana Tanaman Padi Menurut Kecamatan di Kota Denpasar	238
5.2.	TANAMAN PERKEBUNAN	
5.2.1	Luas Areal Tanaman Perkebunan Menurut Kecamatan di Kota Denpasar	239
5.2.2	Produksi Tanaman Perkebunan Per Triwulan di Kota Denpasar.....	241
5.3.	KEHUTANAN	

5.3.1	Jumlah Realisasi Penanaman Sejuta Pohon Menurut Kecamatan di Kota Denpasar	242
5.3.2	Jumlah Pemasukan Kayu Hasil Hutan di Kota Denpasar dan Kabupaten Badung.....	245
5.3.3	Jumlah Pengeluaran Hasil Hutan di Kota Denpasar...	246
5.3.4	Luas Kawasan Hutan Berdasarkan Fungsinya Menurut Kecamatan di Kota Denpasar	247
5.3.5	Luas, Lokasi dan Sumber Biaya Proyek Reboisasi Pusat dan Daerah di Kota Denpasar	248
5.4.	PETERNAKAN	
5.4.1	Populasi Ternak Menurut Kecamatan di Kota Denpasar.....	249
5.4.2	Jumlah Peternak Ayam Pedaging, Jumlah Ayam Pedaging dan Produksi Telur Menurut Kecamatan di Kota Denpasar	250
5.4.3	Jumlah Ternak yang Dipotong pada Rumah Potong Hewan di Kota Denpasar	251
5.4.4	Produksi Daging, Telur, Susu dan Kulit Sapi/Kerbau di Kota Denpasar.....	252
5.4.5	Jumlah Pemasukan dan Pengeluaran Unggas/Ternak di Kota Denpasar	
5.4.6	Suntikan Vaksinasi S.E. pada Babi dan Sapi di Kota Denpasar.....	254
5.4.7	Suntikan Vaksinasi N.D. pada Babi dan Sapi di Kota Denpasar.....	255
5.4.8	Penyakit Hewan Lainnya di Kota Denpasar.....	256

5.5.	PERIKANAN	
5.5.1	Jumlah Armada Penangkapan Ikan Laut di Kota Denpasar.....	257
5.5.2	Jumlah Alat-alat Penangkapan Ikan yang Utama di Kota Denpasar	258
5.5.3	Jumlah Nelayan Laut di Kota Denpasar.....	259
5.5.4	Produksi Ikan dan Rumput Laut Per Triwulan di Kota Denpasar.....	260
5.5.5	Produksi dan Nilai Ikan yang Masuk Pendaratan Ikan di Pelabuhan Benoa di Kota Denpasar	261
5.5.6	Produksi dan Nilai Penangkapan Ikan Laut di Kota Denpasar	262
5.5.7	Luas Areal dan Hasil Penangkapan Ikan di Sungai dan Waduk di Kota Denpasar	263
5.5.8	Luas Pemeliharaan, Produksi dan Nilai Ikan di Kota Denpasar	264
5.5.9	Luas Perairan Umum Penangkapan Ikan, Produksi dan Nilainya di Kota Denpasar.....	265
5.5.10	Luas Pemeliharaan, Produksi dan Benih Ikan di Kota Denpasar.....	267
5.5.11	Luas dan Hasil Benih Usaha Pembenihan Ikan di Kota Denpasar	268
	6. INDUSTRI	
6.1.	INDUSTRI PENGOLAHAN DAN KERAJINAN	
6.1.1	Jumlah Perusahaan Industri Formal dan Tenaga Kerja yang Terdaftar di Dinas Perindustrian dan Perdagangan Kota Denpasar.....	272

6.1.2	Besarnya Investasi yang Terserap oleh Industri Formal yang Tercatat di Kota Denpasar	275
6.1.3	Nilai Pemakaian Bahan Baku Utama dan Bahan Penolong pada Industri Formal di Kota Denpasar	278
6.1.4	Nilai Produksi Jenis Barang Industri Formal yang Tercatat di Kota Denpasar	281
6.1.5	Jumlah Perusahaan Industri dan Tenaga Kerja Menurut Jenis Industri di Kota Denpasar	284
6.1.6	Jumlah Perusahaan Industri Formal dan Tenaga Kerja Menurut Kecamatan di Kota Denpasar.....	286
6.1.7	Jumlah Tenaga Kerja dan Besarnya Upah/Gaji yang Dibayarkan Pengusaha Industri Besar dan Sedang di Kota Denpasar.....	288
6.1.8	Nilai Pemakaian Listrik, Bahan Baku dan Produksi yang Dihasilkan Industri Besar dan Sedang di Kota Denpasar	289
6.2.	PERTAMBANGAN	
6.2.1	Jumlah Pengusaha, Tenaga Kerja dan Dapur Penggaraman Menurut Kecamatan di Kota Denpasar	290
6.3.	LISTRIK DAN AIR MINUM	
6.3.1	Jumlah Kapasitas, Produksi dan Pemakaian Listrik PLN Wilayah XI Cabang Denpasar	291
6.3.2	Jumlah Langgan Pemakaian Listrik di Kota Denpasar	292
6.3.3	Jumlah Instalatir Listrik PLN Wilayah XI Cabang Denpasar Menurut Golongan Instalatir	294
6.3.4	Jumlah Langgan, Produksi dan Penggunaan Air	

	Minum pada Perusahaan Daerah Air Minum Kota Denpasar	295
6.3.5	Jumlah Penggunaan Air Minum dan Penerimaan Uang Sewa Perusahaan Daerah Air Minum Kota Denpasar	296
7. PERDAGANGAN		
7.1	Realisasi dan Nilai Ekspor Barang dari Kota Denpasar	300
7.2	Arus Barang Ekspor dan Impor Melalui Pelabuhan Benoa	304
7.3	Barang-barang Perdagangan Antar Pulau yang Dimuat di Pelabuhan Benoa.....	305
7.4	Barang-barang Perdagangan Antar Pulau yang Dibongkar di Pelabuhan Benoa	306
7.5	Persentase Rata-rata Muatan dalam Gudang di Pelabuhan Benoa.....	308
7.6	Jumlah Bahan Bakar yang Dibongkar di Pelabuhan Benoa	309
7.7	Jumlah Koperasi Pusat dan Anggota Primer di Kota Denpasar	310
7.8	Jumlah Koperasi Primer dan Anggotanya di Kota Denpasar	311
7.9	Jumlah Koperasi Unit Desa (KUD), Luas Areal Sawah dan Penyosohan Beras di Kota Denpasar	312
7.10	Perkembangan Keuangan Koperasi Primer di Kota Denpasar	313
7.11	Perkembangan Perusahaan Dagang Barang dan Jasa Menurut Komponennya di Kota Denpasar	314
7.12	Luas Tanah, Bangunan dan Jumlah Pedagang di	

Tiap Pasar Menurut Kecamatan Dirinci Berdasarkan Desa/Kelurahan di Kota Denpasar.....	315
8. PERHUBUNGAN	
8.1. PERHUBUNGAN DARAT	
8.1.1 Panjang Jalan, Konstruksi dan Kondisi Jalan Menurut Jenis Jalan di Kota Denpasar	322
8.1.2 Nama, Lebar dan Konstruksi Jalan Utama Menurut Kecamatan di Kota Denpasar	324
8.1.3 Nama, Lebar dan Konstruksi Jalan Sekunder Menurut Kecamatan di Kota Denpasar	327
8.1.4 Nama, Lebar dan Kontruksi Jalan Menurut Jalan Utama dan Jalan Sekunder di Kota Denpasar	348
8.1.5 Jumlah Jembatan Menurut Jenis Konstruksi dan Kondisinya di Kota Denpasar	349
8.1.6 Lokasi, Jurusan, Konstruksi, Panjang, Lebar dan Luas Jembatan Negara dan Provinsi Menurut Nama Jembatan di Kota Denpasar.....	351
8.1.7 Lokasi, Jurusan, Konstruksi, Panjang, Lebar dan Luas Jembatan Kota Menurut Nama Jembatan di Kota Denpasar	354
8.1.8 Perkembangan Jumlah Kendaraan Bermotor Menurut Jenisnya di Kota Denpasar	358
8.1.9 Jumlah Kendaraan Bermotor yang Telah Diuji di Kota Denpasar.....	359
8.1.10 Jumlah Kendaraan Bermotor yang Diuji Pertama Kali di Kota Denpasar.....	360
8.1.11 Jumlah Kendaraan Bermotor yang Wajib Uji Menurut Jenis Kendaraan di Kota Denpasar	361

8.1.12	Jumlah Kendaraan Bermotor Pemerintah yang Diuji di Kota Denpasar.....	362
8.1.13	Jumlah Ijin Insidentil yang Dikeluarkan di Kota Denpasar.....	363
8.1.14	Jumlah Bus Antar Kota Antar Provinsi Menurut Nama Perusahaan Dirinci Berdasarkan Trayek di Kota Denpasar.....	364
8.1.15	Jumlah Bus Antar Kota Dalam Provinsi Menurut Trayek di Kota Denpasar.....	367
8.1.16	Rekapitulasi Angkutan Antar Kota Antar Provinsi dan Angkutan Antar Kota Dalam Provinsi yang Berangkat Dan Datang Menurut Jenis Trayek di Kota Denpasar	368
8.1.17	Perkembangan Jumlah Angkutan Dalam Kota Dirinci Menurut Kode Trayek, Warna Kendaraan dan Rute Trayek di Kota Denpasar.....	369
8.1.18	Jumlah Surat Ijin Mengemudi (SIM) Baru Menurut Jenisnya yang Dikeluarkan Kepolisian Kota Besar Denpasar.....	370
8.1.19	Jumlah SIM yang Rusak/Kadaluwarsa Menurut Jenisnya di Kota Denpasar.....	371
8.1.20	Jumlah SIM yang Pindah dan Tiba Menurut Jenisnya di Kota Denpasar.....	372
8.1.21	Jumlah Pelanggaran Lalu Lintas yang Ditindak dengan Sistem Tilang oleh Kepolisian Kota Besar Denpasar.....	373
8.1.22	Jumlah Kecelakaan dan Korban Kecelakaan Lalu Lintas di Kota Denpasar.....	374
8.1.23	Jumlah Pelanggaran Lalu Lintas dan Denda pada Angkutan Penumpang di Kota Denpasar.....	375

8.1.24	Jumlah Kecelakaan, Akibatnya dan Perkiraan Kerugian yang Terjadi pada Jalan Padat Arus Lalu Lintas di Kota Denpasar	376
8.1.25	Jumlah Kerusakan Benda dan Perkiraan Kerugian Akibat Kecelakaan Lalu Lintas di Kota Denpasar	378
8.1.26	Kapasitas dan Jumlah Sambungan Telepon di Kota Denpasar	379
8.1.27	Perkembangan Jumlah Sambungan Telepon Induk Menurut Kecamatan di Kota Denpasar	380
8.1.28	Jumlah Kiriman Pos yang Keluar dan Masuk Menurut Jenisnya di Kota Denpasar	381
8.2.	PERHUBUNGAN UDARA	
8.2.1	Jumlah Kunjungan Wisatawan Manca Negara yang Datang Langsung ke Kota Denpasar Melalui Pelabuhan Udara dan Pelabuhan Laut	383
8.3.	PERHUBUNGAN LAUT	
8.3.1	Jumlah Kapal Samudra, Nusantara dan Lokal yang Tiba di Pelabuhan Benoa	384
8.3.2	Jumlah Kunjungan Kapal dan Perahu yang Tiba di Pelabuhan Benoa	386
8.3.3	Jumlah Bongkar dan Muat Barang dari Dalam dan Luar Negeri di Pelabuhan Benoa di Kota Denpasar ...	387
8.3.4	Lalu Lintas Barang Antar Pulau yang Masuk dan Keluar di Pelabuhan Benoa	388
8.3.5	Lalu Lintas Penumpang Kapal yang Naik Melalui Pelabuhan Benoa	389
8.3.6	Persentase Penggunaan Kade di Pelabuhan Benoa..	390

8.3.7	Jumlah Pengeluaran/Penyaluran Air di Pelabuhan Benoa	391
8.4.	HOTEL DAN PARIWISATA	
8.4.1	Jumlah Hotel/Akomodasi, Kamar, Tempat Tidur dan Tenaga Kerja Menurut Kecamatan di Kota Denpasar	392
8.4.2	Jumlah Hotel Berbintang, Kamar, Tempat Tidur dan Tenaga Kerja Menurut Kelas Bintang di Kota Denpasar	393
8.4.3	Perkembangan Jumlah Sarana Kepariwisata yang Tercatat di Kota Denpasar	394
8.4.4	Nama, Alamat dan Jumlah Armada Perusahaan Angkutan Pariwisata di Kota Denpasar	395
8.4.5	Jumlah Pesawat Udara dan Kapal Laut yang Dipergunakan dalam Angkutan Wisatawan Asing	400
8.4.6	Lalu Lintas Wisatawan Asing yang Datang dari Luar Negeri dan Berangkat ke Luar Negeri Melalui Pelabuhan Benoa	401
8.4.7	Jumlah Wisatawan Asing yang Datang Langsung dari Luar Negeri dan Berangkat Langsung ke Luar Negeri Dirinci Berdasarkan Jenis Kelamin Melalui Bandara Ngurah Rai	402
8.4.8	Perkembangan Jumlah Wisatawan Asing yang Datang Langsung ke Kota Denpasar	403
8.4.9	Perkembangan Jumlah Wisatawan Asing yang Datang Langsung ke Kota Denpasar Menurut Kebangsaan	404
8.4.10	Perkembangan Jumlah Wisatawan Domestik yang Menginap di Kota Denpasar	406

8.4.11	Perkembangan Jumlah Wisatawan Asing yang Menginap di Kota Denpasar.....	407
8.4.12	Jumlah Wisatawan Asing yang Menginap di Kota Denpasar Menurut Kebangsaan	408
8.4.13	Tingkat Penghunian, Rata-rata Lama Tamu Menginap dan Perbandingan Tamu Asing dan Domestik Menurut Kelas Hotel pada Hotel Berbintang di Kota Denpasar.....	444
8.4.14	Tingkat Penghunian, Rata-rata Lama Tamu Menginap dan Perbandingan Tamu Asing dan Domestik Menurut Kelompok Kamar pada Hotel Non Bintang dan Akomodasi Lainnya di Kota Denpasar.....	445
8.4.15	Tingkat Penghunian, Rata-rata Lama Tamu Menginap dan Perbandingan Tamu Asing dan Domestik Per Bulan di Kota Denpasar	446

9. KEUANGAN DAN HARGA-HARGA

9.1.	KEUANGAN PEMERINTAH DAERAH	
9.1.1	Rencana dan Realisasi Anggaran Pendapatan Pemerintah Kota Denpasar	449
9.1.2	Rencana dan Realisasi Anggaran Belanja Pemerintah Kota Denpasar	450
9.1.3	Realisasi Anggaran Pendapatan Pemerintah Kota Denpasar Dirinci Berdasarkan Jenis Penerimaan	451
9.1.4	Realisasi Anggaran Belanja Pemerintah Kota Denpasar Dirinci Berdasarkan Jenis Pengeluaran	452
9.1.5	Rencana Pendapatan Asli Daerah Kota Denpasar Dirinci Berdasarkan Pos Penerimaan	455
9.1.6	Jumlah Penerimaan IPEDA/PBB Kota Denpasar	456
9.1.7	Jumlah Penerimaan dan Penyetoran Berdasarkan	

Peraturan Menteri Dalam Negeri No. 7/1973 pada Badan Pertanahan Nasional Kota Denpasar	457
9.1.8 Jumlah Uang yang Masuk dari Pemberian Hak Pakai, Hak Milik, Hak Guna Bangunan dan Hak Kelola di Kota Denpasar	458
9.1.9 Penyetoran Uang pada Kas Negara dari Kantor Badan Pertanahan Nasional Kota Denpasar Menurut Peraturan yang Mendasari	459
9.2. PERBANKAN	
9.2.1 Jumlah Kantor Pusat/Wilayah, Cabang, Kas dan Unit pada Bank dan Lembaga Perkreditan di Kota Denpasar	460
9.2.2 Jumlah Kantor Pusat/Wilayah, Cabang, Kas dan Unit pada Bank Pemerintah di Kota Denpasar	461
9.2.3 Perkembangan Dana-dana Perbankan Menurut Sumbernya di Kota Denpasar	462
9.2.4 Kurs Transaksi Valuta Asing Terhadap Nilai Mata Uang Rupiah di Kota Denpasar	463
9.2.5 Perkembangan Tabungan pada Kantor Bank di Kota Denpasar	470
9.2.6 Jumlah Kredit dan Kredit Usaha Kecil Perbankan di Kota Denpasar	471
9.2.7 Jumlah Setoran dan Penarikan Tabanas pada PT. Pos Indonesia di Kota Denpasar	472
9.2.8 Lalu Lintas Giro Pos dan Wesel Pos pada PT. Pos Indonesia di Kota Denpasar	473
9.3. HARGA-HARGA	
9.3.1 Harga Eceran Beras di Pasar Kota Denpasar	474

9.3.2	Harga Eceran Sembilan Bahan Pokok di Pasar Kota Denpasar	475
9.3.3	Harga Rata-rata Aneka Barang dan Jasa di Pasar Kota Denpasar	477
9.3.4	Harga Eceran Sayur-sayuran dan Buah-buahan di Pasar Kota Denpasar	499
9.3.5	Harga Eceran Emas Batangan dan Perhiasan di Kota Denpasar	481
9.3.6	Indeks Harga Konsumen Kota Denpasar Menurut Kelompok Pengeluaran	482
9.3.7	Inflasi/Deflasi Kota Denpasar Menurut Kelompok Pengeluaran	484
10. PENDAPATAN REGIONAL		
10.1	Perkembangan Nilai Produk Domestik Regional Bruto Kota Denpasar	486
10.2	Laju Pertumbuhan Produk Domestik Regional Bruto Kota Denpasar dan Provinsi Bali Atas Dasar Harga Berlaku	487
10.3	Laju Pertumbuhan Produk Domestik Regional Bruto Kota Denpasar dan Provinsi Bali Atas Dasar Harga Konstan 2000	488
10.4	Persentase Nilai Produk Domestik Regional Bruto Kota Denpasar Terhadap Produk Domestik Regional Bruto Provinsi Bali	489
10.5	Perbandingan Nilai Produk Domestik Regional Bruto Kota Denpasar Terhadap Produk Domestik Regional Bruto Provinsi Bali Atas Dasar Harga Berlaku	490
10.6	Perbandingan Nilai Produk Domestik Regional Bruto	

	Antar Kabupaten/Kota se Bali	491
10.7	Perbandingan Laju Pertumbuhan Produk Domestik Regional Bruto Atas Dasar Harga Berlaku Antar Kabupaten/Kota se Bali.....	492
10.8	Perbandingan Laju Pertumbuhan Produk Domestik Regional Bruto Atas Dasar Harga Konstan 2000 Antar Kabupaten/Kota se Bali	492
10.9	Perbandingan Produk Domestik Regional Bruto Per Kapita Atas Dasar Harga Berlaku Antar Kabupaten/Kota se Bali.....	494
10.10	Perbandingan Produk Domestik Regional Bruto Per Kapita Atas Dasar Harga Konstan 2000 Antar Kabupaten/Kota se Bali.....	495
10.11	Angka Agregatif Produk Domestik Regional Bruto, Jumlah Penduduk dan Produk Domestik Regional Bruto Per Kapita Kota Denpasar	496

LETAK GEOGRAFIS

Kota Denpasar secara administratif wilayah memiliki 4 Kecamatan, 43 Desa / Kelurahan. Kecamatan Denpasar Selatan terdiri dari 10 Desa, Denpasar Timur 11 Desa/ Kelurahan, Denpasar Barat 11 Desa/ Kelurahan, dan Denpasar Utara 11 Desa/ Kelurahan. Kota Denpasar berbatasan dengan Kabupaten Badung disebelah utara, barat dan selatan, sedangkan disebelah timur berbatasan dengan Kabupaten Gianyar dan Selat Lombok.

Luas wilayah Kota Denpasar sebesar 127.78 Km atau 2,18 persen dari luas wilayah Propinsi Bali. (Lihat tabel 1.2). Sedangkan bila dilihat dari penggunaan tanahnya, dari luas

wilayah yang ada sekitar 2.717 Ha merupakan tanah sawah, 9.999 Ha merupakan tanah kering dan sisanya seluas 8 Ha merupakan tanah lainnya (tambak dan kolam/tebat/empang). Lihat tabel 1.3.

Menurut letak geografis kota Denpasar berada antara 08 35' 31" - 08 44" 49" lintang Selatan dan 115 10' 23" - 115 16' 27" bujur timur. Lihat tabel 1.1

Selama tahun 2007 curah hujan yang terjadi berdasarkan pemantauan Balai Meteorologi dan GEOFISIKA Balai Besar Wilayah III Denpasar berada pada keadaan rata-rata. Curah hujan cukup tinggi terjadi pada bulan Maret dan Desember. Lihat tabel 1.5.

Tabel 1.1 **Letak Geografis Kota Denpasar Menurut Kecamatan Tahun 2007**
Table 1.1 **Geographical Location of Denpasar Municipality by Subdistrict, 2007**

Kecamatan	Lintang Selatan	Bujur Timur
<i>Subdistrict</i>	<i>South Latitude</i>	<i>East Longitude</i>
(1)	(2)	(3)
1. Denpasar Selatan	08040'00" - 08044'49"	115011'23" - 115015'54"
2. Denpasar Timur	08035'31" - 08040'36"	115012'29" - 115016'27"
3. Denpasar Barat	08036'24" - 08041'59"	115010'23" - 115014'14"
4. Denpasar Utara	08035'31" - 08044'49"	115012'09" - 115014'39"

Sumber : Jawatan Topografi KODAM IX Udayana
 Source : KODAM IX Udayana Topographical Service

Tabel 1.2 Luas Wilayah Kota Denpasar dan Ketinggiannya dari Permukaan Laut Menurut Kecamatan Tahun 2007
Table *Total Area of Denpasar Municipality and Its Altitude from Sea Surface by Subdistrict, 2007*

Kecamatan	Luas Wilayah (Km ²)	% dibanding Luas Kota Denpasar	% dibanding Luas Pulau Bali	Ketinggian dari Permukaan Laut (Meter)
<i>Subdistrict</i>	<i>Total Area (Km²)</i>	<i>Percentage Compared with Denpasar Area</i>	<i>Percentage Compared with Bali Island</i>	<i>Altitude (Metres)</i>
(1)	(2)	(3)	(4)	(5)
1. Denpasar Selatan	49,99	39,12	0,89	00-12
2. Denpasar Timur	22,54	17,64	0,4	00-75
3. Denpasar Barat	24,13	18,88	0,43	00-75
3. Denpasar Utara	31,12	24,35	0,55	00-75
Jumlah / Total	127,78	100,00	2,27	00-75

Sumber : Jawatan Topografi KODAM IX Udayana
 Source : KODAM IX Udayana Topographical Service

Tabel 1.3 Luas Wilayah Kota Denpasar Menurut Penggunaan Tanah Per Kecamatan (Hektar) Tahun 2007
Total Area of Denpasar Municipality by Land Utilization (Hectare) Per Subdistrict, 2007

Penggunaan Lahan <i>Land Utilization</i>	Denpasar Selatan <i>South Denpasar</i>	Denpasar Timur <i>East Denpasar</i>	Denpasar Barat <i>West Denpasar</i>	Denpasar Utara <i>North Denpasar</i>	Kota Denpasar Denpasar Municipality
(1)	(2)	(3)	(4)	(5)	(6)
I. TANAH SAWAH <i>Paddy Wet Field</i>	935	726	284	772	2 717
II. TANAH KERING <i>Dry Land</i>	4 313	1 503	2 122	2 368	9 999
2.1. Pekarangan Rumah <i>House Compound</i>	2 591	1 218	1 834	2 189	7 832
2.2. Tegalan <i>Dryland</i>	183	144	-	69	396
2.3. Ladang <i>Garden</i>	-	-	-	-	-
2.4. Padang Rumput <i>Meadows</i>	-	-	-	-	-
2.5. Tanah Sementara Tidak Diusahakan <i>Temporary Uncultivated Land</i>	-	-	-	-	-

Lanjutan Tabel / *Continued Table* 1.3

Penggunaan Lahan	Denpasar Selatan	Denpasar Timur	Denpasar Barat	Denpasar Utara	Kota Denpasar
<i>Land Utilization</i>	<i>South Denpasar</i>	<i>East Denpasar</i>	<i>West Denpasar</i>	<i>North Denpasar</i>	<i>Denpasar Municipality</i>
(1)	(2)	(3)	(4)	(5)	(6)
2.6 Hutan Rakyat <i>Public Forest</i>	53	15	-	7	68
2.7 Hutan Negara <i>State Forest</i>	538	-	-	-	538
2.8 Perkebunan <i>Estate Crops</i>	21	14	-	-	35
2.9 Lain-lain <i>The Others</i>	627	112	288	103	1130
III. Tanah Lainnya <i>Another Land</i>					
3.1 Rawa-rawa <i>Swamp</i>	-	-	-	-	-
3.2 Tambak <i>Brackish</i>	5	-	-	-	5
3.3 Kolam/Tebat/Empang <i>Water Pond</i>	1	2	-	2	3
Jumlah / <i>Total</i>	4 999	2 231	2 406	3 142	12 778

Sumber : BPS Kota Denpasar

Source : *Statistics of Denpasar Municipality*

Tabel 1.4 Nama Sungai, Bendungan dan Perkiraan Luas Areal yang Diairi di Kota Denpasar, Tahun 2007
The Name of Rivers, Dykes and Estimation of Catchment Area in Denpasar Municipality, 2007

Nama Sungai	Panjang	Nama Bendungan/Dam	Total Bendungan/Dam	Luas yg Diairi (Ha)
<i>Name of Rivers</i>	<i>Length</i>	<i>Name of Dykes/Dams</i>	<i>Total of Dykes/Dam</i>	<i>Catchment Area (Ha)</i>
(1)	(2)	(3)	(4)	(5)
1. Tukad Ayung	6,50	1. Kedewatan	1	785,94
		2. Mambal	1	608,35
		3. Peraupan	1	40,00
		4. Oongan	1	607,50
2. Tukad Badung	12,50	1. Mertagangga	1	20,50
		2. Batan Nyuh	1	580,00
		3. Mergaya	1	110,00
		4. Gerak Tk. Badung	1	122,50
		5. Penyaring Sampah	1	-
		6. Waduk Muara	1	-
3. Tukad Teba	11,20	1. Semila II	1	30,00
		2. Tegallinjung	1	-
			1	
4. Tukad Mati	5,65	1. Free I. Tehallinjung	1	-
		2. Sorongsogan	1	-
		3. Lange	1	102,32
		4. Tegeh	1	12,00
		5. Dadas	1	20,00
		6. Umeduwi	1	80,22

Lanjutan Tabel / Continued Table 1.4

Nama Sungai <i>Name of Rivers</i>	Panjang <i>Length</i>	Nama Bendungan/Dam <i>Name of Dykes/Dams</i>	Total Bendungan/Dam <i>Total of Dykes/Dams</i>	Luas yg Diairi (Ha) <i>Catchment Area (Ha)</i>
(1)	(2)	(3)	(4)	(5)
5. Tk. Abianbase	6,50	-	-	-
6. Tukad Loloan (Di. Oongan)	12,50	1. Emp Bantang 2. Emp Bantang 3. Emp Pengabean 4. Emp Agel 5. Emp Pengayasan	1 1 1 1 1	15 8 21 36 23
7. Tukad Ngenjung	5,50	-	-	-
8. Tk. Penggawa (Di. Oongan)	5,57	1. Emp. S. Sidakarya	1	97
9. Tk. Rangda/Buaji (Di. Oongan)	3,75	-	-	-
10. Tukad Pekasih (Di. Oongan)	7,00	1. Emp. S. Sesetan 2. Emp. S. Sesetan	1 1	10 15
Jumlah / Total			24	3 344,33

Sumber : Dinas Pekerjaan Umum Kota Denpasar
Source : Denpasar Municipality Public Work Office

Tabel 1.5 Angka Perbandingan Keadaan Curah Hujan dengan Angka Normal setiap Bulan di Kota Denpasar Tahun 2007
Table *Comparison Figures of Rainfall with Normal Situation in every Month in Denpasar Municipality, 2007*

Bulan <i>Month</i>	Curah Hujan / <i>Rainfall (mm)</i>			
	Realisasi <i>Realization</i>	Normal <i>Normal</i>	Perbedaan <i>Difference</i>	Persentase <i>Percentage</i>
(1)	(2)	(3)	(4)	(5)
1. Januari / <i>January</i>	120	405	-285	29,63
2. Februari / <i>February</i>	73	331	-259	22,05
3. Maret / <i>March</i>	427	194	233	220,10
4. April / <i>April</i>	97	166	-69	58,43
5. Mei / <i>May</i>	26	76	-51	34,21
6. Juni / <i>June</i>	21	41	-20	51,22
7. Juli / <i>July</i>	6	22	-16	27,27
8. Agustus / <i>August</i>	18	6	12	300,00
9. September / <i>September</i>	0	24	-24	0,00
10. Oktober / <i>October</i>	44	131	-87	33,59
11. November / <i>November</i>	266	227	39	117,18
12. Desember / <i>December</i>	466	318	148	146,54

Sumber : Balai Meterologi dan Geofisika Balai Besar Wil.III Denpasar
 Source : *Meteorology and Geophysical third Regional Office in Denpasar Municipality*

Catatan : Normal Rata-rata dari tahun 1996 - 2005
 Note : *Average Normal from 1996 - 2005*

Tabel 1.6 Angka Perbandingan Keadaan Temperatur di Kota Denpasar dan Sekitarnya ($^{\circ}\text{C}$) , Tahun 2007
Table 1.6 *Comparison Figures of Temperature Conditions in Denpasar Municipality and Its Around ($^{\circ}\text{C}$) , 2007*

Bulan <i>Month</i>	Maksimum / <i>Maximum</i>			Minimum / <i>Minimum</i>		
	Realisasi <i>Realization</i>	Normal	Perbedaan <i>Difference</i>	Realisasi <i>Realization</i>	Normal	Perbedaan <i>Difference</i>
(1)	(2)	(3)	(4)	(5)	(6)	(7)
1. Januari / <i>January</i>	32,1	32,0	0,1	25,3	24,8	0,5
2. Februari / <i>February</i>	33,4	32,3	1,1	25,5	24,9	0,6
3. Maret / <i>March</i>	32,3	33,5	-1,2	26,2	24,7	1,5
4. April / <i>April</i>	32,3	32,7	-0,4	24,5	24,7	-0,2
5. Mei / <i>May</i>	32,6	32,0	0,6	25,0	24,0	1,0
6. Juni / <i>June</i>	31,2	31,2	0,0	23,0	23,6	-0,6
7. Juli / <i>July</i>	31,8	30,4	1,4	20,8	23,1	-2,3
8. Agustus / <i>August</i>	30,2	30,4	-0,2	23,9	22,8	1,1
9. September / <i>September</i>	31,2	31,0	0,2	23,0	23,5	-0,5
10. Oktober / <i>October</i>	32,0	32,0	0,0	24,7	24,4	0,0
11. November / <i>November</i>	34,2	32,5	1,7	24,2	25,0	-0,8
12. Desember / <i>December</i>	32,3	31,9	0,4	24,5	25,0	-0,5

Lanjutan Tabel / *Continued Table* 1.6

Bulan <i>Month</i>	Rata-rata / <i>Average</i>		
	Realisasi <i>Realization</i>	Normal <i>Normal</i>	Perbedaan <i>Difference</i>
(1)	(8)	(9)	(10)
1. Januari / <i>January</i>	28,1	27,7	0,4
2. Februari / <i>February</i>	28,8	27,9	0,9
3. Maret / <i>March</i>	28,1	27,9	0,2
4. April / <i>April</i>	28,0	28,0	0,0
5. Mei / <i>May</i>	27,9	27,5	0,4
6. Juni / <i>June</i>	27,0	26,7	0,3
7. Juli / <i>July</i>	26,2	26,2	0,0
8. Agustus / <i>August</i>	25,9	26,1	-0,2
9. September / <i>September</i>	25,6	26,9	-1,3
10. Oktober / <i>October</i>	28,0	27,7	0,3
11. November / <i>November</i>	28,0	28,2	-0,2
12. Desember / <i>December</i>	29,0	27,9	1,1

Sumber : Balai Meterologi dan Geofisika Balai Besar Wil.III Denpasar
 Source : *Meteorology and Geophysical third Regional Office in Denpasar Municipality*

Catatan : Normal Rata-rata dari tahun 1996 - 2005
 Note : *Average Normal from 1996 - 2005*

Tabel 1.7 Angka Perbandingan Keadaan Angin dengan Angka Normal di Kota Denpasar dan sekitarnya Tahun 2007
Table *Comparison Figures of Wind Situation with Normal Conditions in Denpasar Municipality and Its Around, 2007*

Bulan <i>Month</i>	Arah Angin <i>Wind Direction</i>		Kecepatan Angin <i>Wind Velocity (Knot)</i>		
	Dari <i>From</i>	Normal <i>Normal</i>	Kecepatan <i>Velocity</i>	Normal <i>Normal</i>	Perbedaan <i>Difference</i>
(1)	(2)	(3)	(4)	(5)	(6)
1. Januari / <i>January</i>	Barat	Barat	6	6	0
2. Februari / <i>February</i>	Barat	Barat	7	7	0
3. Maret / <i>March</i>	Barat	Barat	5	6	-1
4. April / <i>April</i>	Tenggara	Tenggara	5	6	-1
5. Mei / <i>May</i>	Tenggara	Tenggara	6	6	0
6. Juni / <i>June</i>	Tenggara	Tenggara	6	7	-1
7. Juli / <i>July</i>	Tenggara	Tenggara	6	7	-2
8. Agustus / <i>August</i>	Tenggara	Tenggara	5	8	-2
9. September / <i>September</i>	Tenggara	Tenggara	5	8	-3
10. Oktober / <i>October</i>	Tenggara	Tenggara	5	7	-2
11. November / <i>November</i>	Tenggara	Tenggara	5	6	-1
12. Desember / <i>December</i>	Tenggara	Barat	5	7	-2

Sumber : Balai Meterologi dan Geofisika Balai Besar Wil.III Denpasar
 Source : *Meteorology and Geophysical third Regional Office in Denpasar Municipality*

Catatan : Normal Rata-rata dari tahun 1996 - 2005
 Note : *Average Normal from 1996 - 2005*

Tabel 1.8 Tekanan dan Kelembaban Udara Rata-rata di Kota Denpasar dan Sekitarnya Tahun 2007
Averages of Atmospheric Pressure and Humidity in Denpasar Municipality and Its Around, 2007

Bulan <i>Month</i>	Tekanan Udara <i>Atmospheric Pressure</i>		Kelembaban Udara <i>Humidity</i>	
	Realisasi <i>Realization</i>	Normal <i>Normal</i>	Realisasi <i>Realization</i>	Normal <i>Normal</i>
	(1)	(2)	(3)	(4)
1. Januari / <i>January</i>	1.009,4	1.000,1	77	81
2. Februari / <i>February</i>	1.009,3	1.008,6	75	80
3. Maret / <i>March</i>	1.007,6	1.009,1	79	80
4. April / <i>April</i>	1.009,5	1.009,7	80	79
5. Mei / <i>May</i>	1.010,3	1.007,5	78	78
6. Juni / <i>June</i>	1.009,3	1.010,8	76	78
7. Juli / <i>July</i>	1.011,9	1.011,4	78	78
8. Agustus / <i>August</i>	1.011,9	1.012,3	77	77
9. September / <i>September</i>	1.011,6	1.012,1	74	77
10. Oktober / <i>October</i>	1.010,3	1.011,1	75	78
11. November / <i>November</i>	1.009,2	1.009,7	79	78
12. Desember / <i>December</i>	1.006,9	1.008,8	80	74

Sumber : Balai Meterologi dan Geofisika Balai Besar Wil.III Denpasar
 Source : *Meteorology and Geophysical third Regional Office in Denpasar Municipality*

Catatan : Normal Rata-rata dari tahun 1996 - 2005
 Note : *Average Normal from 1996 - 2005*

Tabel 1.9 Perbandingan Keadaan Penyinaran Matahari dengan Angka Normal di Kota Denpasar Tahun 2007
Table *Comparison of The Sun Radiation with Normal Figures in Denpasar Municipality, 2007*

Bulan <i>Month</i>	Penyinaran (%) <i>Sun Radiation (%)</i>		
	Realisasi <i>Realization</i>	Normal <i>Normal</i>	Perbedaan <i>Difference</i>
(1)	(2)	(3)	(4)
1. Januari / <i>January</i>	73	60	13
2. Februari / <i>February</i>	75	59	16
3. Maret / <i>March</i>	56	71	-15
4. April / <i>April</i>	79	79	0
5. Mei / <i>May</i>	80	88	-8
6. Juni / <i>June</i>	71	85	-14
7. Juli / <i>July</i>	87	86	1
8. Agustus / <i>August</i>	78	90	-12
9. September / <i>September</i>	89	89	0
10. Oktober / <i>October</i>	86	87	-1
11. November / <i>November</i>	77	70	7
12. Desember / <i>December</i>	52	56	-4

Sumber : Balai Meterologi dan Geofisika Balai Besar Wil.III Denpasar
 Source : *Meteorology and Geophysical third Regional Office in Denpasar Municipality*

Catatan : Normal Rata-rata dari tahun 1996 - 2005
 Note : *Average Normal from 1996 - 2005*

PEMERINTAHAN

Pemerintahan Kota Denpasar secara administratif wilayah terdiri dari 4 kecamatan dan 43 Desa/Kelurahan. Dari 4 Kecamatan tersebut jumlah desa/Kelurahannya hampir merata dimana Kecamatan Denpasar Selatan dengan 10 Desa/Kelurahan , sedangkan 3 kecamatan yang lainnya masing - masing 11 Desa/Kelurahan.

Dari 43 Desa /Kelurahan tersebut yang berstatus Kelurahan 16 buah dan Desa 27 buah. Kecamatan Denpasar Selatan terdiri dari 6 Kelurahan dan 4 Desa, Denpasar Timur 4 Kelurahan dan 7 Desa, Denpasar Barat 3 Kelurahan dan 8 Desa dan Kecamatan Denpasar Utara 3 Kelurahan dan 8 Desa. Lihat tabel II.2. Jumlah Lembaga Ketahanan Masyarakat Desa (LKMD) masih tetap sebanyak 43

buah yang tersebar di empat kecamatan. Jumlah anggota Dewan pada tahun 2007 ada 45 orang dengan komposisi sebagai berikut: PDI Perjuangan sebanyak 24 orang, disusul Partai Golkar 9 Orang, Partai Demokrat 4 orang, Partai Gabungan 4 orang dan Partai Amanat Bangkit Sejahtera sebanyak 4 orang(Tabel II.5).

Sedangkan untuk kegiatannya secara umum mengalami peningkatan . Sedangkan kegiatan yang mengalami peningkatan tertinggi yang dilakukan adalah Rapat Paripurna yang mencapai 13 kali. Sesudahnya disusul dengan Rapat Fraksi naik sebanyak 12 kali dari tahun sebelumnya dan kegiatan rapat yang tidak diadakan pada tahun 2007 yaitu rapat Paripurna Istimewa dan Rapat Dengar Pendapat.

Sedangkan kegiatan yang mengalami penurunan paling banyak adalah kegiatan Rapat Panitia Khusus sebanyak 10 kali kegiatan dari tahun sebelumnya. Kegiatan

yang sama dilakukan dengan tahun sebelumnya yaitu Rapat Panitia Anggaran, Rapat Komisi dan Rapat Kerja.

<https://denpasarkota.bps.go.id>

Tabel 2.1 Jumlah Desa dan Banjar di Kota Denpasar menurut Jenisnya Per Kecamatan Tahun 2007
Table *Number of Administrative Units by Subdistrict in Denpasar Municipality, 2007*

Kecamatan <i>Subdistrict</i>	Letak Ibukota Kecamatan <i>Location of Subdistrict Capital</i>	Desa <i>Village</i>		Banjar <i>Sub Village</i>		
		Dinas/Kelurahan	Adat	Dinas	Adat	
(1)	(2)	(3)	(4)	(5)	(6)	
1. Denpasar Selatan	Kelurahan Sesetan	10	11	104	90	
2. Denpasar Timur	Kelurahan Kesiman	11	12	85	97	
3. Denpasar Barat	Kelurahan Padangsambian	11	2	112	106	
4. Denpasar Utara	Desa Dauh Puri Kaja	11	10	98	99	
Jumlah / <i>Total</i>	2007	xxx	43	35	399	392
	2006	xxx	43	35	399	386
	2005	xxx	43	35	397	352
	2004	xxx	43	35	397	352
	2003	xxx	43	35	397	352

Sumber : Kantor Pemberdayaan Masyarakat Desa Kota Denpasar
Source : Village Community Development Office of Denpasar Municipality

Tabel 2.2 Jumlah Kategori, Jenis dan Klasifikasi Desa Menurut Kecamatan di Kota Denpasar Tahun 2007
Table 2.2 Number of Categories, Kinds of and Village Classifications by Subdistrict in Denpasar Municipality, 2007

Kecamatan <i>Subdistrict</i>	Kategori <i>Category</i>		Jenis <i>Kind of</i>		Klasifikasi <i>Classification</i>	
	Swakarya	Swasembada	Kelurahan	Desa Dinas	Desa Perkotaan Urban	Desa Perdesaan Rural
(1)	(2)	(3)	(4)	(5)	(6)	(7)
1. Denpasar Selatan	-	10	6	4	10	-
2. Denpasar Timur	-	11	4	7	11	-
3. Denpasar Barat	-	11	3	8	11	-
4. Denpasar Utara	-	11	3	8	11	-
Jumlah / Total						
2007	-	43	16	27	43	-
2006	-	43	16	27	43	-
2005	-	43	16	27	43	-
2004	-	43	16	27	43	-
2003	-	33	10	23	43	-

Sumber : Kantor Pemberdayaan Masyarakat Desa Kota Denpasar
Source : Village Community Development Office of Denpasar Municipality

Tabel 2.3 Inventarisasi Lembaga Ketahanan Masyarakat Desa Menurut Kecamatan di Kota Denpasar Tahun 2007
Table 2.3 Inventory of Village Community Defence Institution by Subdistrict in Denpasar Municipality, 2007

Kecamatan <i>Subdistrict</i>	Kategori <i>Categories</i>			Jumlah	
	I / 1 st	II / 2 nd	III / 3 rd	<i>Total</i>	
(1)	(2)	(3)	(4)	(5)	
1. Denpasar Selatan	-	-	10	10	
2. Denpasar Timur	-	-	11	11	
3. Denpasar Barat	-	-	11	11	
4. Denpasar Utara	-	-	11	11	
Jumlah / <i>Total</i>	2007	-	-	43	43
	2006	-	-	43	43
	2005	-	-	43	43
	2004	-	-	43	43
	2003	-	-	43	43

Sumber : Kantor Pemberdayaan Masyarakat Desa Kota Denpasar
 Source : Village Community Development Office of Denpasar Municipality

Catatan / Note :

Kategori I adalah Lembaga Ketahanan Masyarakat Desa Tumbuh / *First Category is Growth Village Community Defence Institution*

Kategori II adalah Lembaga Ketahanan Masyarakat Desa Berkembang / *Second Category is Developed Village Community Defence Institution*

Kategori III adalah Lembaga Ketahanan Masyarakat Desa Maju / *Third Category is Growth Village Community Defence Institution*

Tabel 2.4 Jumlah Kader PKK Menurut Kecamatan di Kota Denpasar Tahun 2003 – 2007
Table *Number of Family Prosperity Education Members by Subdistrict in Denpasar Municipality, 2003 - 2007*

Kecamatan Subdistrict	2003	2004	2005	2006	2007
(1)	(2)	(3)	(4)	(5)	(6)
1. Denpasar Selatan	21,441	7 865	5 987	5 989	5,989
2. Denpasar Timur	13,297	4 920	4 382	3 010	3 010
3. Denpasar Barat	9,187	7 310	6 142	4 406	4 406
4. Denpasar Utara	*	*	*	3 514	3 514
Jumlah / Total	43 925	20 095	16 511	16 919	16 919

Sumber : Sekretariat Tim Penggerak PKK Kota Denpasar

Source : Secretariat of Family Prosperity Education of Denpasar Municipality

Catatan / Note : *) Data tidak tersedia / Data not Available

Tabel 2.5 Jumlah Anggota Dewan Perwakilan Rakyat Daerah Kota Denpasar Menurut Fraksi Tahun 2003 - 2007
Table *Number of Denpasar Municipality Representative Councils Membership by Fractions, 2003 - 2007*

Fraksi <i>Fractions</i>	Tahun / Year				
	2003	2004	2005	2006	2007
	(1)	(2)	(3)	(4)	(5)
1. Partai PDI Perjuangan <i>PDI Perjuangan Party</i>	25	25	25	25	24
2. Partai Golkar <i>Golkar Party</i>	9	9	9	9	9
3. Partai Demokrat <i>Democrate Party</i>	4	4	4	4	4
4. Partai Gabungan <i>Composite Party</i>	7	7	7	7	4
5. Amanat Bangkit Sejahtera	-	-	-	-	4
Jumlah / <i>Total</i>	45	45	45	45	45

Sumber : Sekretariat Dewan Perwakilan Rakyat Daerah Kota Denpasar
 Source : *Secretariat of Denpasar Municipality Representative Councils*

Tabel 2.6 Komposisi Keanggotaan Dewan Perwakilan Rakyat Daerah Kota Denpasar Per Komisi Tahun 2007
Table *Comparison of Denpasar Municipality Representative Councils Membership Per Commission, 2007*

Komisi <i>Commission</i>	PDIP	Partai Golkar	PAN	PDS	Partai Demokrat	PKPB	PNI Marhaenisme	PKS	PKB	Jumlah
(1)	(2)	(3)	(4)	(5)	(6)	(7)	(8)	(9)	(10)	(11)
1. Komisi A	5	2	1	-	1	1	1	-	1	12
2. Komisi B	5	2	1	1	1	1	-	-	-	11
3. Komisi C	6	2	-	-	1	-	-	1	-	10
4. Komisi D	4	2	-	-	1	-	1	1	-	9
Jumlah / Total	20	8	2	1	4	2	2	2	1	42

Sumber : Sekretariat Dewan Perwakilan Rakyat Daerah Kota Denpasar
Source :Secretariat of Denpasar Municipality Representative Councils

Tabel 2.7 Jumlah dan Jenis Kegiatan Dewan Perwakilan Rakyat Daerah Kota Denpasar Tahun 2003 – 2007
Table *Number and Kind of Denpasar Municipality Representative Councils Activities, 2003-2007*

Jenis Kegiatan <i>Kind of Activities</i>	2003	2004	2005	2006	2007
(1)	(2)	(3)	(4)	(5)	(6)
1. Rapat Paripurna	24	20	20	19	11
2. Rapat Paripurna Istimewa	2	1	2	1	-
3. Rapat Panitia Musyawarah	8	3	7	3	7
4. Rapat Panitia Anggaran	8	6	17	12	12
5. Rapat Komisi	26	16	19	21	21
6. Rapat Pimpinan	-	-	1	-	13
7. Rapat Panitia Khusus	12	17	20	18	8
8. Rapat Fraksi	-	6	7	10	22
9. Peninjauan Lapangan	40	11	9	26	24
10. Rapat Dengar Pendapat	-	-	-	-	-
11. Rapat Kerja	3	7	12	16	16
Jumlah / Total	123	87	114	126	134

Sumber : Sekretariat Dewan Perwakilan Rakyat Daerah Kota Denpasar
 Source :Secretariat of Denpasar Municipality Representative Councils

Tabel 2.8 Pengadaan Tanah di Daerah Kota Denpasar Tahun 2007
Table Land Consolidation in Denpasar Municipality, 2007

Bulan	Permohonan Yang Masuk	Luas	Yang Telah Dibuatkan Berita Acara	Luas	
<i>Month</i>	<i>Accessing Request</i>	<i>Area (m²)</i>		<i>Area (m²)</i>	
(1)	(2)	(3)	(4)	(5)	
1. Januari / <i>January</i>	-	-	-	-	
2. Februari / <i>February</i>	-	-	-	-	
3. Maret / <i>March</i>	-	-	-	-	
4. April / <i>April</i>	-	-	-	-	
5. Mei / <i>May</i>	-	-	-	-	
6. Juni / <i>June</i>	-	-	-	-	
7. Juli / <i>July</i>	-	-	-	-	
8. Agustus / <i>August</i>	-	-	-	-	
9. September / <i>September</i>	-	-	-	-	
10. Oktober / <i>October</i>	-	-	-	-	
11. November / <i>November</i>	-	-	-	-	
12. Desember / <i>December</i>	-	-	-	-	
Jumlah / Total	2007 2006 2005 2004 2003	- 6 845 - 37 37	- 1 174 261 - 228 897 228 897	- 9 011 - 18 18	- - - 165 518 165 518

Sumber : Badan Pertanahan Kota Denpasar

Source : National Land Board of Denpasar Municipality

Catatan : Berdasarkan Permendagri No.2/1985, Tahun 1988 s/d 1999

Pembebasan tanah dilaksanakan oleh camat setempat

Berdasarkan Keppres No. 55 Tahun 1993 Jo. PMNA/Ka. BPN

No.1 Tahun 1994 pasal 23 dilaksanakan oleh camat setempat

Tabel 2.9 Permohonan Hak Guna Bangunan atas Tanah Negara di Kota Denpasar Tahun 2007
Table Application of Building Concession at State Land in Denpasar Municipality, 2007

Bulan Month	Hak Guna Bangunan / Concession of Building				
	Permohonan Yang Masuk		Dijijinkan / Diterbitkan SKP		
	Jumlah Total	Luas Area (M2)	Jumlah Total	Luas Area (M2)	
(1)	(2)	(3)	(4)	(5)	
Sisa Bulan Lalu	7	5 514	-	-	
1. Januari / January	-	-	1	1 250	
2. Februari / February	-	-	-	-	
3. Maret / March	3	10 153	7	12 985	
4. April / April	1	15 550	-	-	
5. Mei / May	-	-	1	1 550	
6. Juni / June	2	12 627	1	1 042	
7. Juli / July	5	7 722	1	12 500	
8. Agustus / August	1	200	5	1 649	
9. September / September	-	-	-	-	
10. Oktober / October	1	420	1	6 200	
11. November / November	1	400	3	1 020	
12. Desember / December	1	1 813	-	-	
Jumlah / Total	2007	22	54 399	20	38 196
	2006	45	22 336	38	16 822
	2005	44	30 809	1	3 253
	2004	124	54 962	98	42 292
	2003	124	55 562	98	42 292

Sumber : Badan Pertanahan Kota Denpasar
Source : National Land Board of Denpasar Municipality

Tabel 2.10 Permohonan Hak Milik Atas Tanah Negara di Kota Denpasar Tahun 2007
Table Application of Building Property Right at State Land in Denpasar Municipality, 2007

Bulan Month	Permohonan Hak Milik / Property Right Application			
	Permohonan Yang Masuk		Dijinkan / Diterbitkan SKP	
	Jumlah Total	Luas Area (M2)	Jumlah Total	Luas Area (M2)
(1)	(2)	(3)	(4)	(5)
Sisa Bulan Lalu	-	-	-	-
1. Januari / January	35	3 873	-	-
2. Februari / February	65	6 079	-	-
3. Maret / March	69	7 322	-	-
4. April / April	33	3 586	-	-
5. Mei / May	28	2 642	-	-
6. Juni / June	14	1 662	-	-
7. Juli / July	31	3 333	-	-
8. Agustus / August	27	3 119	-	-
9. September / September	4	-	-	-
10. Oktober / October	15	2 255	-	-
11. November / November	20	2 467	-	-
12. Desember / December	20	2 447	-	-
Jumlah / Total				
2007	361	38 785	-	-
2006	79	34 361	57	26 057
2005	66	25 726	79	37 491
2004	136	52 360	112	38 373
2003	124	55 562	98	42 292

Sumber : Badan Pertanahan Kota Denpasar
Source : National Land Board of Denpasar Municipality

Lanjutan 1 Tabel / First Continued Table 2.10

Bulan	Hak Pakai / Usage Right				
	Permohonan Yang Masuk		Dijijinkan / Diterbitkan SKP		
Month	Jumlah	Luas	Jumlah	Luas	
(1)	Total	Area (M2)	Total	Area (M2)	
(1)	(2)	(3)	(4)	(5)	
Sisa Bulan Lalu	-	-	-	-	
1. Januari / January	1	400	-	-	
2. Februari / February	2	5 200	2	2 050	
3. Maret / March	1	400	2	285	
4. April / April	-	-	-	-	
5. Mei / May	-	-	-	-	
6. Juni / June	-	-	-	-	
7. Juli / July	3	1808	-	-	
8. Agustus / August	12	87 251	3	1 808	
9. September / September	9	44 115	23	138 644	
10. Oktober / October	7	150	1	-	
11. November / November	7	607	-	-	
12. Desember / December	31	28 028	30	15 528	
Jumlah / Total	2007	73	167 959	61	158 315
	2006	45	589 259	22	177 041
	2005	83	189 424	81	153 829
	2004	81	149 934	-	-
	2003	17	23 356	15	27 457

Sumber : Badan Pertanahan Kota Denpasar
 Source : National Land Board of Denpasar Municipality

Lanjutan 2 Tabel / Second Continued Table 2.10

Bulan Month (1)	Sertifikat Hak Milik			
	Permohonan Yg Masuk		Dijinkan / Diterbitkan SKP	
	Jumlah Total (2)	Luas Area (M2) (3)	Jumlah Total (4)	Luas Area (M2) (5)
Sisa Bulan Lalu	-	-	-	-
1. Januari / January	302	131 823	-	-
2. Februari / February	556	170 728	-	-
3. Maret / March	506	199 712	-	-
4. April / April	378	152 577	-	-
5. Mei / May	394	162 128	-	-
6. Juni / June	184	131 091	-	-
7. Juli / July	499	196 106	-	-
8. Agustus / August	395	177 603	-	-
9. September / September	249	123 276	-	-
10. Oktober / October	172	119 656	-	-
11. November / November	331	158 235	-	-
12. Desember / December	495	381 312	-	-
Total 2007	4 461	2 104 247	-	-
2006	-	-	-	-
2005	-	-	-	-
2004	-	-	-	-
2003	-	-	-	-

Sumber : Badan Pertanahan Kota Denpasar
 Source : National Land Board of Denpasar Municipality

PENDUDUK DAN TENAGA KERJA

Penduduk

Berdasarkan hasil proyeksi Sensus Penduduk 2000, mencerminkan penduduk Kota Denpasar berjumlah 608.595 jiwa yang terdiri dari penduduk laki laki 308.664 jiwa (50.81 persen) dan penduduk perempuan 299.931 jiwa (49.19 persen). Jumlah penduduk tahun 2006 ini naik 1,5 persen dari sebelumnya 583.600 jiwa. Kecamatan yang paling banyak penduduknya adalah kecamatan Denpasar Barat yaitu 175.799 jiwa atau (28,9 persen) dari seluruh penduduk Denpasar, kemudian kecamatan Denpasar Selatan 174.525 jiwa (28,7 persen) dan Kecamatan Denpasar Utara 143.275 jiwa (23,5 persen) dan Kecamatan Denpasar Timur 114.996 jiwa (18,9 persen). Lihat tabel III.1.1.

Kepadatan penduduk adalah banyaknya penduduk per km^2 , yang merupakan perbandingan jumlah penduduk dan luas wilayah. Kepadatan penduduk di Kota Denpasar pada tahun 2007 telah mencapai 4.567 jiwa per km^2 angka ini merupakan angka tertinggi di propinsi Bali.

Dari 4 kecamatan yang paling padat penduduknya adalah

Kecamatan Denpasar Barat (7.007 jiwa per km^2) kemudian Kecamatan Denpasar Timur (4.943 jiwa per km^2) Kecamatan Denpasar Utara (4.373 jiwa per km^2) dan Kecamatan Denpasar Selatan (3348 jiwa per km^2). Lihat tabel III.1.6.

Sex Ratio adalah perbandingan penduduk laki dan perempuan pada suatu daerah.

Biasanya dinyatakan dengan banyaknya penduduk laki - laki untuk 100 penduduk perempuan, secara umum penduduk laki - laki di Kota

Denpasar lebih banyak dari penduduk perempuan, hal ini terlihat

dari angka sex ratio Kota Denpasar sebesar 102. Untuk semua kecamatan mempunyai Sex ratio sama yaitu 102. Lihat tabel 3.1.1.

<https://denpasarkota.bps.go.id>

Tabel 3.1.1 Penduduk Menurut Jenis Kelamin dan Rasio Jenis Kelamin di Masing-masing Kecamatan dan Desa di Kota Denpasar Tahun 2007
Table Population and Sex Ratio by Subdistricts and Villages in Denpasar Municipality, 2007

Kecamatan / Desa	Laki-Laki	Perempuan	Jumlah	Rasio Jenis Kelamin
<i>Subdistrict / Village</i>	<i>Male</i>	<i>Female</i>	<i>Total</i>	<i>Sex Ratio (%)</i>
(1)	(2)	(3)	(4)	(5)
1. Denpasar Selatan	88 391	86 134	174 525	103
001 Pemogan	12 847	12 730	25 577	101
002 Pedungan	10 964	10 747	21 711	102
003 Sesetan	19 112	18 604	37 716	103
004 Serangan	1 723	1 651	3 374	104
005 Sidakarya	7 150	6 953	14 103	103
006 Panjer	12 225	11 830	24 055	103
007 Renon	5 871	5 709	11 580	103
008 Sanur Kauh	6 650	6 426	13 076	103
009 Sanur	7 645	7 425	15 070	103
010 Sanur kaja	4 204	4 059	8 263	104
2. Denpasar Timur	58 270	56 726	114 996	103
001 Dangin Puri Klod	7 515	7 339	14 854	102
002 Sumerta Klod	7 098	6 920	14 018	103
003 Kesiman	6 454	6 350	12 804	102
004 Kesiman Petilan	4 612	4 497	9 109	103
005 Kesiman Kertalangu	8 345	8 140	16 485	103
006 Sumerta	4 397	4 217	8 614	104

Sumber : BPS Kota Denpasar (Proyeksi Penduduk)

Source : Statistics of Denpasar Municipality (Population Projection)

Lanjutan 1 Tabel / First Continued Table 3.1.1

Kecamatan / Desa	Laki-Laki	Perempuan	Jumlah	Rasio Jenis Kelamin
<i>Subdistrict / Village</i>	<i>Male</i>	<i>Female</i>	<i>Total</i>	<i>Sex Ratio (%)</i>
(1)	(2)	(3)	(4)	(5)
007 Sumerta Kaja	4 383	4 258	8 641	103
008 Sumerta Kauh	4 166	4 008	8 174	104
010 Dangin Puri	4 396	4 259	8 655	103
014 Penatih	4 349	4 240	8 589	103
015 Penatih Dangin Puri	2 555	2 498	5 053	102
3. Denpasar Barat	89 307	86 492	175 799	103
001 Pd. Sambian Klod	5 485	5 329	10 814	103
002 Pemecutan Klod	16 253	15 862	32 115	102
003 Dauh Puri Kauh	10 437	10 223	20 660	102
004 Dauh Puri Klod	8 094	7 747	15 841	104
005 Dauh Puri	5 520	5 187	10 707	106
006 Dauh Puri Kangin	2 076	1 961	4 037	106
007 Pemecutan	9 942	9 614	19 556	103
008 Tegal Harum	6 420	6 227	12 647	103
009 Tegal Kertha	8 825	8 607	17 432	103
010 Padang Sambian	10 331	9 989	20 320	103
011 Pd. Sambian Kaja	5 924	5 746	11 670	103

Sumber : BPS Kota Denpasar (Proyeksi Penduduk)

Source : Statistics of Denpasar Municipality (Population Projection)

Lanjutan 2 Tabel / Second Continued Table 3.1.1

Kecamatan / Desa	Laki-Laki	Perempuan	Jumlah	Rasio Jenis Kelamin	
Subdistrict / Village	Male	Female	Total	Sex Ratio (%)	
(1)	(2)	(3)	(4)	(5)	
4. Denpasar Utara	72 696	70 579	143 275	103	
001 Pemecutan Kaja	4 211	4 044	8 255	104	
002 Dauh Puri Kaja	2 421	2 271	4 692	107	
003 Dangin Puri Kauh	8 029	7 758	15 787	103	
004 Dangin Puri Kaja	8 980	8 745	17 725	103	
005 Dangin Puri Kangin	17 044	16 691	33 735	102	
006 Tonja	7 677	7 421	15 098	103	
007 Peguyangan	3 881	3 883	7 764	100	
008 Ubung	7 221	6 997	14 218	103	
009 Ubung Kaja	5 728	5 562	11 290	103	
010 Peguyangan Kaja	2 692	2 590	5 282	104	
011 Peguyangan Kangin	4 812	4 667	9 479	103	
Jumlah / Total	2007	308 664	299 931	608 595	103
	2006	295 183	288 417	583 600	102
	2005	292 087	282 868	574 955	103
	2004	285 943	276 964	562 907	103
	2003	297 339	287 811	585 150	103

Sumber : BPS Kota Denpasar (Proyeksi Penduduk)

Source : Statistics of Denpasar Municipality (Population Projection)

Tabel 3.1.2 Penduduk Kota Denpasar Menurut Kelompok Umur Tahun 2007
Table Population of Denpasar Municipality by Age Group, 2007

Kecamatan Subdistrict	Kelompok Umur (Tahun) Age Group (Year)						Total	
	0-4	5-9	10-14	15-24	25-49	50+		
(1)	(2)	(3)	(4)	(5)	(6)	(7)	(8)	
1. Denpasar Selatan	17640	13054	10599	14192	20691	98348	174525	
2. Denpasar Timur	10917	8871	7177	9310	11970	66750	114996	
3. Denpasar Barat	16 959	14 116	11 534	14 006	18 203	100981	175799	
4. Denpasar Utara	13 821	11 505	9 400	11 414	14 835	82299	143275	
Jumlah / Total	2007	59 338	47 546	38 711	48 923	65 699	348 378	608 595
	2006	52 297	52 786	42 724	85 094	284 101	66 597	583 600
	2005	51 456	51 857	41 940	83 882	279 493	66 327	574 955
	2004	36 686	35 427	29 042	64 106	191 595	44 627	401 483
	2003	60 352	51 414	37 013	105 293	263 520	67 558	585 150

Sumber : BPS Kota Denpasar (Proyeksi Penduduk)

Source : Statistics of Denpasar Municipality (Population Projection)

Tabel 3.1.3 Penduduk Kota Denpasar Menurut Kewarganegaraan Tahun 2007
Table Population of Denpasar Municipality by Citizenship, 2007

Kecamatan <i>Subdistrict</i>	Warga Negara Indonesia <i>Indonesian Citizenship</i>			Warga Negara Asing <i>Foreigner Citizenship</i>			Jumlah <i>Total</i>
	Laki-laki (L) <i>Male (M)</i>	Perempuan (P) <i>Female (F)</i>	L + P <i>M + F</i>	Laki-laki (L) <i>Male (M)</i>	Perempuan (P) <i>Female (F)</i>	L + P <i>M + F</i>	
(1)	(2)	(3)	(4)	(5)	(6)	(7)	(8)
1. Denpasar Selatan	88 196	86 010	174 206	195	124	319	174 525
2. Denpasar Timur	58 255	56 709	114 964	15	17	32	114 996
3. Denpasar Barat	89 267	86 474	175 741	40	18	58	175 799
4. Denpasar Utara	72 683	70 549	143 232	13	30	43	143 275
Jumlah / Total							
2007	308 401	299 742	608 143	263	189	452	608 595
2006	294 932	288 247	583 179	251	170	421	583 600
2005	291 836	282 689	574 525	251	179	430	574 955
2004	285 689	276 780	562 469	254	184	438	562 907
2003	297 061	287 619	584 680	292	178	470	585 150

Sumber : BPS Kota Denpasar (Proyeksi Penduduk)

Source : Statistics of Denpasar Municipality (Population Projection)

Grafik 1.
Jumlah Penduduk menurut Jenis Kelamin dan Keca
Denpasar, 2006

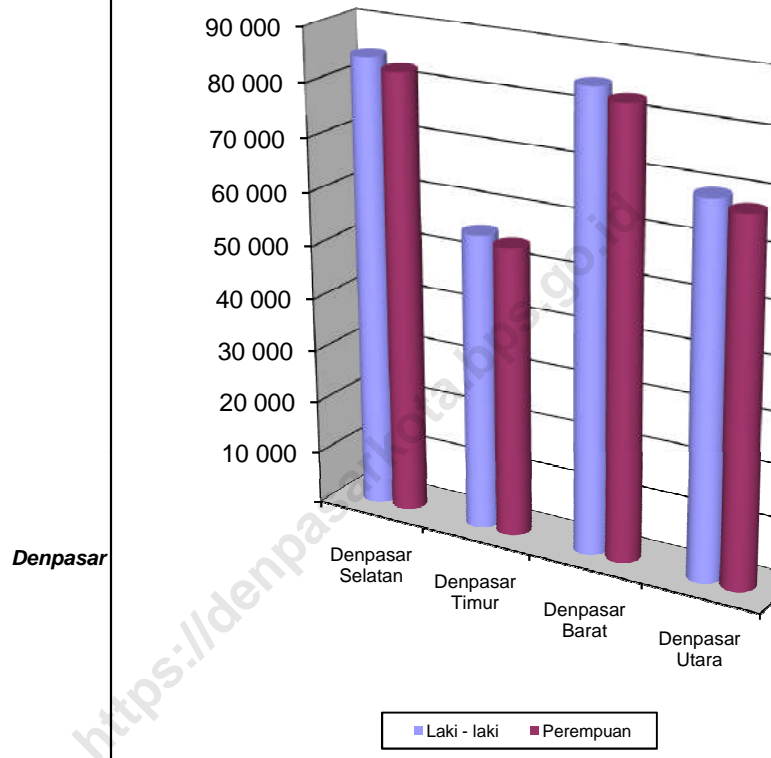

	Laki - laki	Perempuan
Denpasar Selatan	84 648	82 710
Denpasar Timur	55 776	54 496
Denpasar Barat	85 267	83 313
Denpasar Utara	69 492	67 898

Tabel 3.1.4 Jumlah Rumah Tangga, Rata-rata Penduduk dan Kepadatan Penduduk di Kota Denpasar Tahun 2007
Number of Household, Average of Population and Population Density in Denpasar Municipality, 2007

Kecamatan <i>Subdistrict</i>	Jumlah Rumah Tangga <i>Number of Household</i>	Rata-rata Penduduk <i>Average of Population</i>		Kepadatan Penduduk <i>Population Density (Per Km²)</i>	
		Per Rumah Tangga <i>Per Household</i>	Per Desa <i>Per Village</i>		
(1)	(2)	(3)	(4)	(5)	
1. Denpasar Selatan	46 460	3,8	17 453	3 491	
2. Denpasar Timur	30 613	3,8	10 454	5 102	
3. Denpasar Barat	46 799	3,8	15 982	7 285	
4. Denpasar Utara	38 141	3,8	13 025	4 604	
Jumlah / <i>Total</i>	2007	162 013	3,8	14 153	4 763
	2006	155 232	3,8	13 572	4 567
	2005	137 017	4,2	13 371	4 500
	2004	134 064	4,2	13 091	4 405
	2003	167 106	3,5	13 608	4 579

Sumber : BPS Kota Denpasar (Survei Penduduk Antar Sensus Juni 2005)
Source : Statistics of Denpasar Municipality (Inter Censal Population Survey June 2005)

Tabel 3.1.5 Jumlah dan Laju Pertumbuhan Penduduk Kota Denpasar Tahun 1994 - 2007
Table Number and Growth Rate of Population in Denpasar Municipality, 1994 - 2007

Tahun	Jumlah Penduduk	Laju Pertumbuhan Penduduk
Year	Number of population	Growth Rate of Population (%)
(1)	(2)	3
1994	350 524	2,36
1995	364 419	3,96
1996	371 424	1,92
1997	373 272	0,50
1998	382 555	2,49
1999	390 230	2,01
2000	532 440	3,20
2001	536 641	0,79
2002	561 814	4,69
2003	585 150	4,15
2004	562 970	-3,80
2005	574 955	2,13
2006	583 600	1,50
2007	608 595	4,28

Sumber : BPS Kota Denpasar (Proyeksi Penduduk)
 Source : Statistics of Denpasar Municipality (Population Projection)

Tabel 3.1.6 Penduduk Kota Denpasar Menurut Kelompok Umur dan Kecamatan Tahun 2007
Table 3.1.6 Population of Denpasar Municipality by Age Group and Subdistrict, 2007

Kelompok Umur Age Group	Kecamatan Subdistrict			
	Denpasar Selatan South Denpasar	Denpasar Timur East Denpasar	Denpasar Barat West Denpasar	Denpasar Utara North Denpasar
(1)	(2)	(3)	(4)	(5)
0 - 4	17 640	10917	16 959	13 821
5 - 9	13 054	8871	14 116	11 505
10 - 14	10 599	7177	11 534	9 400
15 - 19	14 192	9310	14 006	11 414
20 - 24	20 691	11970	18 203	14 835
25 - 29	21 977	13421	20 775	16 931
30 - 34	21 196	13353	21 044	17 151
35 - 39	16 454	11201	17 478	14 244
40 - 44	12 269	8241	12 983	10 581
45 - 49	8 914	6482	9 880	8 052
50 - 54	6 060	4590	6 514	5 309
55 - 69	3 686	3216	4 387	3 575
60 - 64	2 670	2269	2 974	2 424
65 - 69	1 912	1629	2 069	1 686
70 - 74	1 675	1282	1 519	1 238
75 +	1 536	1067	1 359	1 108
Jumlah / Total	174 525	114 996	175 799	143 275

Sumber : BPS Kota Denpasar

Source : Statistics of Denpasar Municipality

Tabel 3.1.7 Jumlah Akte yang Dimiliki Penduduk Kota Denpasar Tahun 2007
Table *Number of Owned Certificates by Population in Denpasar Municipality, 2007*

Bulan Month	Akte kelahiran <i>Birth Certificate</i>		Akte Perkawinan <i>Marriage Certificate</i>			
	Warga Negara Indonesia <i>Indonesian Citizenship</i>	Warga Negara Asing <i>Foreigner Citizenship</i>	Warga Negara Indonesia <i>Indonesian Citizenship</i>	Warga Negara Asing <i>Foreigner Citizenship</i>	Campuran <i>Mix</i>	
(1)	(2)	(3)	(4)	(5)	(6)	
1. Januari / <i>January</i>	1 175	12	235	25	13	
2. Februari / <i>February</i>	1 144	12	265	7	13	
3. Maret / <i>March</i>	1 139	4	258	12	11	
4. April / <i>April</i>	1 160	6	275	29	10	
5. Mei / <i>May</i>	1 736	2	419	31	11	
6. Juni / <i>June</i>	906	2	213	25	6	
7. Juli / <i>July</i>	1 466	3	359	40	10	
8. Agustus / <i>August</i>	1 261	3	292	47	8	
9. September / <i>September</i>	984	4	245	47	11	
10. Oktober / <i>October</i>	843	2	178	59	8	
11. November / <i>November</i>	1 425	-	349	34	15	
12. Desember / <i>December</i>	896	4	272	24	13	
Jumlah / <i>Total</i>						
	2007	14 135	54	3 360	380	129
	2006	11 110	130	2 609	208	97
	2005	9 235	-	2 644	-	99
	2004	10 079	100	2 525	144	83
	2003	10 280	53	2 707	97	69

Sumber : Dinas Kependudukan dan Kantor Catatan Sipil Kota Denpasar

Lanjutan Tabel / Continued Table 3.1.7

Bulan	Akte Perceraian	Akte Kematian
Month	Divorce Certificate	Death Certificate
(1)	(2)	(3)
1. Januari / January	8	31
2. Februari / February	5	27
3. Maret / March	9	16
4. April / April	12	26
5. Mei / May	7	19
6. Juni / June	11	22
7. Juli / July	11	24
8. Agustus / August	7	26
9. September / September	9	19
10. Oktober / October	7	20
11. November / November	7	24
12. Desember / December	8	16
Jumlah / Total		
	2007	101
	2006	88
	2005	74
	2004	76
	2003	76

Sumber : Dinas Kependudukan dan Kantor Catatan Sipil Kota Denpasar

Tabel 3.2.1 **Persentase Tenaga Kerja Menurut Sektor Lapangan Usaha di Kota Denpasar dan Propinsi Bali Tahun 2007**
Percentage of Employments by Main Industry in Denpasar Municipality and Bali Province, 2007

Sektor Lapangan Usaha <i>Industry Sector</i>	Wilayah / Daerah <i>District</i>	
	Denpasar	Bali
(1)	(2)	(3)
1. Pertanian	3,06	36,03
2. Penggalian	0,07	0,43
3. Industri	11,34	14,59
4. Listrik, Gas & Air Minum	0,27	0,20
5. Bangunan / Konstruksi	5,48	6,49
6. Perdagangan, Hotel & Restoran	41,05	23,33
7. Angkutan dan Komunikasi	6,70	3,90
8. Keuangan	5,56	2,67
9. Jasa-jasa	26,48	12,36
Jumlah / <i>Total</i>	100,00	100,00

Sumber : BPS Kota Denpasar
Source : *Statistics of Denpasar Municipality*

Tabel 3.2.2 Banyaknya Pencari Kerja di Kota Denpasar Tahun 2007
Table Number of Job Seekers in Denpasar Municipality, 2007

Bulan Month	Belum ditempatkan Sampai Akhir Bulan Lalu		Terdaftar Bulan Ini		Ditempatkan Bulan Ini	
	L	P	L	P	L	P
(1)	(2)	(3)	(4)	(5)	(6)	(7)
1 January	2 252	1 972	65	84	3	26
2 February	2 094	1 820	98	87	7	10
3 March	2 120	1 847	125	151	9	16
4 April	2 131	1 916	101	115	11	10
5 May	2 131	1 931	84	121	16	30
6 June	1 979	1 857	83	89	8	26
7 July	1 989	1 865	193	240	28	24
8 August	2 104	2 001	287	267	153	150
9 September	2 188	2 068	276	321	140	158
10 October	2 234	2 146	449	515	88	108
11 November	2 470	2 388	368	512	57	4
12 December	2 576	2 726	113	82	68	-
Total 2007	2 252	1 972	2 242	2 584	588	562
2006*	2 491	2 424	1 883	2 032	265	378
2005*	2 767	3 210	2 115	2 286	120	282
2004*	2 177	2 422	2 044	2 677	109	168
2003*	1 996	1 974	1 247	1 457	65	94

Sumber : Kantor Tenaga Kerja Kota Denpasar

Catatan : Kolom (2), (3), (10), (11) adalah kumulatif data akhir tahun.

*) Data Diperbaiki

Lanjutan Tabel 3.2.2 / *Continued Table III.2.2*

Bulan <i>Month</i>	Dihapuskan Bulan Ini		Belum Ditempatkan Sampai Bulan Ini	
	L	P	L	P
(1)	(8)	(9)	(10)	(11)
1 <i>January</i>	220	210	2 094	1 820
2 <i>February</i>	65	50	2 120	1 847
3 <i>March</i>	105	46	2 131	1 916
4 <i>April</i>	90	90	2 131	1 931
5 <i>May</i>	220	165	1 979	1 857
6 <i>June</i>	65	55	1 989	1 865
7 <i>July</i>	50	80	2 104	2 001
8 <i>August</i>	50	50	2 188	2 068
9 <i>September</i>	90	85	2 234	2 146
10 <i>October</i>	125	165	2 470	2 388
11 <i>November</i>	205	170	2 576	2 726
12 <i>December</i>	162	182	2 459	2 646
Total 2007	1 447	1 348	2 459	2 646
2006*	1 857	2 106	2 252	1 972
2005*	2 271	2 790	2 491	2 424
2004*	1 345	1 721	2 767	3 210
2003*	101	915	2 177	2 422

Sumber : Kantor Tenaga Kerja Kota Denpasar

Catatan : Kolom (2), (3), (10), (11) adalah komulatif data akhir tahun.

Tabel 3.2.3 Banyaknya WNA Pendetang Yang Mencari Ijin Kerja
 Table Dalam Wilayah Kerja Kantor Tenaga Kerja Denpasar Tahun 2007

Bulan Month	China	Taiwan	Jepang	New Zealand	Prancis	Belanda	Kanada	Swiss	Jerman	Lain-lain	Jumlah
(1)	(2)	(3)	(4)	(5)	(6)	(7)	(8)	(9)	(10)	(11)	(12)
1 January	3	4	2	2	3	2	4	2	5	14	41
2 Pebruary	1	4	-	1	-	3	3	3	3	3	21
3 March	2	7	1	-	5	1	3	-	1	7	27
4 April	5	1	2	3	-	4	4	1	3	6	29
5 May	-	4	2	2	4	-	3	-	-	11	26
6 June	-	9	7	1	5	3	1	2	1	9	38
7 July	1	20			2	1	2	1	1	1	29
8 August	3	6	8	4	2	2	1	-	1	8	35
9 September	-	3	4	-	3	2	2	2	2	7	25
10 October	-	5	3	-	2	2	2	2	-	3	19
11 Nopember	1	8	-	5	1	2	1	3	-	3	24
12 December	-	3	-	1	2	-	1	1	1	3	12
Total 2007	16	74	29	19	29	22	27	17	18	75	326
2006	1	4	5	1	2	2	1	1	1	-	18
2005	-	-	-	-	-	-	-	-	-	-	-
2004	23	-	-	1	-	-	-	-	-	19	43
2003	-	-	-	1	-	-	-	-	-	58	59

Sumber : Kantor Tenaga Kerja Kota Denpasar

Tabel 3.2.4 Banyaknya Tenaga Harian Terdaftar (Buruh) di Pelabuhan Benoa Tahun 2007
 Table 3.2.4 Number of Registered Daily Worker at Benoa Seaport, 2007

Bulan Month	Terdaftar Registered	Rata-rata Pekerja / Hari Average of Workers / Day	Rata-rata Menganggur Average of Jobless
(1)	(2)	(3)	(4)
1 January	*	*	*
2 Pebruary	*	*	*
3 March	*	*	*
4 April	*	*	*
5 May	*	*	*
6 June	*	*	*
7 July	*	*	*
8 August	*	*	*
9 September	*	*	*
10 October	*	*	*
11 Nopember	*	*	*
12 December	*	*	*
Rata rata 2007	*	*	*
2006	*	*	*
2005	*	*	*
2004	91	25	66
2003	91	36	54

Sumber : Kantor Tenaga Kerja Kota Denpasar

*) Data tidak tersedia

Tenaga Kerja

Sebagian besar tenaga kerja di Kota Denpasar masih menggeluti tiga sektor lapangan usaha yaitu sektor Perdagangan, Hotel dan Restoran sebesar 38.42, sektor Jasa – Jasa sebesar 26.84 persen dan sektor Industri sebesar 12.86 persen. Disamping itu sektor pertanian masih tetap diupayakan dan menyebar di beberapa Desa/Kelurahan. Tenaga kerja yang bekerja di sektor pertanian sekitar 2,32

persen. Rendahnya penyerapan tenaga kerja juga dibarengi dengan derasnya alih fungsi lahan sawah menjadi lahan kering (lihat juga tabel 1.3).

Tabel 4.1.1 Banyaknya Tunasusila, Tuna Wisma dan Germo di Kota Denpasar
 Tahun 2000-2007
 The Number of Prostitutes, Homelesses and Pimps in Denpasar
 Municipality, 2000-2007

Tahun Year	Tuna Susila Prostitute	Tuna Wisma Homeless	Germo Pimp
(1)	(2)	(3)	(4)
2000	1 181	-	69
2001	164	-	70
2002*	92	31	27
2003	151	-	-
2004	430	-	-
2005	157	-	76
2006	-	-	-
2007	-	-	-

Sumber : Dinas Sosial kota Denpasar
 Catatan : *) Data Perbaikan

Tabel 4.1.2 Banyaknya Panti Asuhan , Penghuni dan Kapasitas Tampung di Kota Denpasar Tahun 2007
Table 4.1.2 *Number of Orphanages, Occupants and The Patch Capacity in Denpasar Municipality, 2007*

Nama Panti Asuhan <i>The Name of Orphanage</i>	Banyaknya / <i>Sum of</i>		Kapasitas Tampung <i>Patch Capacity</i>
	Anak Asuh <i>Orphans</i>	Penghuni <i>Occupants</i>	
(1)	(2)	(3)	(4)
1. PSTW Wana Seraya	50	50	50
2. Panti Guna Dria Raba	35	35	40
3. SLB/C Kerta Wiweka	15	15	20
4. Widya Asih I	40	40	40
5. Pddkn KH.H. Mansyur	61	41	50
6. Tat Twam Asi	46	45	75
7. Darmajati II	226	226	300
8. Bala Keselamatan	45	45	60
9. Tunas Bangsa	55	55	60
10. Ebenhaizer	26	26	40

Sumber : Dinas Sosial Kota Denpasar
Source : Denpasar Municipality Social Office

Lanjutan Tabel 4.1.2 / *Continued Table IV.1.2*

Nama Panti Asuhan <i>The Name of Orphanage</i>	Banyaknya / <i>Sum of</i>		Kapasitas T <i>Patch Ca</i>
	Anak Asuh <i>Orphans</i>	Penghuni <i>Occupants</i>	
(1)	(2)	(3)	(4)
11. Al Islam	90	90	100
12. Sunya Giri	59	20	20
13. PA. Elisama	60	60	60
14. PA.Putra Wiliam Booth	80	80	100
Jumlah/Total :			
2007	888	828	1 015
2006	763	763	763
2005	746	178	746
2004	758	496	663
2003	565	488	663

Sumber : Dinas Sosial Kota Denpasar
Source : Denpasar Municipality Social Office

=====
ampung
pacity
=====

<https://denpasarkota.bps.go.id>

=====
=====
=====

Tabel 4.1.3 Banyaknya Penderita Cacat di Kota Denpasar
 Tahun 2000-2007
 Number of Disabled Sufferers in Denpasar Municipality
 in 2000-2007

Tahun Year	Cacat Tubuh <i>Physically Disabled</i>	Cacat Netra Blind	Cacat Mental <i>Mentally Disabled</i>	Tuli Bisu <i>Deaf Mute</i>	Bekas Kronis <i>Ex-Chronic Disease</i>	Jumlah / Total
(1)	(2)	(3)	(4)	(5)	(6)	(7)
2000	174	50	85	68	24	401
2001	177	53	82	74	28	414
2002	177	53	82	74	28	414
2003	223	99	158	113	57	650
2004	204	84	119	99	56	562
2005	204	84	119	113	57	577
2006	581	206	409	85	508	1 789
2007	1 042	221	427	99	508	2 020

Sumber : Dinas Sosial Kota Denpasar
 Source : Denpasar Municipality Social Office

Tabel 4.1.4 Banyaknya Organisasi Sosial (Orsos) , Karang Taruna, Lanjut Usia, dan Anak Terlantar Di Kota Denpasar Tahun 2000-2007
Number of Social Organizations, Youth Organizations, Elderly Age, And Neglected Children in Denpasar Municipality, in 2000-2007

Tahun Year	Organisasi Sosial Social Organization	Klmpk Usaha Orang Cacat Disabled's Industry	Karang Taruna Youth Organization	Lanjut Usia Elderly Age	Anak Terlantar (7-12 th) Neglected Children
(1)	(2)	(3)	(4)	(5)	(6)
2000	36	-	43	345	112
2001	59	2	43	345	230
2002	25	-	43	127	74
2003	24	-	43	127	177
2004	19	15	43	127	117
2005	7	-	43	534	409
2006	34	7	43	534	409
2007	34	7	43	509	816

Sumber : Dinas Sosial Kota Denpasar
 Source : Denpasar Municipality Sosial Office

Tabel 4.2.1 Banyaknya Sekolah, Murid & Guru Taman Kanak-kanak per Kecamatan di Kota Denpasar, Th. 2007
Number of Schools, Pupils, Kindergarten Teachers by Subdistrict in Denpasar Municipality, 2007

Kecamatan Subdistrict	Banyaknya/Number of							
	Sekolah / Schools			Murid / Pupils		Guru / Teachers		
	Negeri State	Suasta Private	Jumlah Sum	Baru	Total	Negeri State	Suasta Private	Jumlah Sum
(1)	(2)	(3)	(4)	(5)	(6)	(7)	(8)	(9)
1. Denpasar Selatan	-	35	35	1 028	4 048	28	200	228
2. Denpasar Timur	-	43	43	844	3 541	38	197	235
3. Denpasar Barat	-	60	60	1 535	5 834	18	207	225
4. Denpasar Utara	1	52	53	914	3 572	32	142	174
Jumlah/Total :								
2007	1	190	191	4 321	16 995	116	746	862
2006	1	195	196	4 219	17 679	9	1 031	1 040
2005	1	163	164	3 937	10 125	55	398	453
2004	1	154	155	4 332	10 382	136	530	666
2002	1	146	147	3 477	11 525	22	734	756

Sumber : Dinas Pendidikan dan Kebudayaan Kota Denpasar

Tabel 4.2.2 Jumlah Sekolah Dasar menurut Kecamatan di Kota Denpasar Tahun 2007
Table 4.2.2 *Number of Elementary Schools by Subdistrict in Denpasar Municipality, 2007*

Kecamatan <i>Subdistrict</i>	2003	2004	2005	2006	2007			Jumlah <i>Sum</i>
					Negeri <i>State</i>	Suasta <i>Private</i>	MI	
(1)	(2)	(3)	(4)	(5)	(6)	(7)	(8)	(9)
1. Denpasar Selatan	54	52	54	53	45	5	2	52
2. Denpasar Timur	66	67	65	47	38	8	1	47
3. Denpasar Barat	96	91	94	54	44	10	-	54
4. Denpasar Utara	-	-	-	53	46	9	-	55
Jumlah/ <i>Total</i> :	216	210	213	207	173	32	3	208

Sumber : Dinas Pendidikan dan Kebudayaan Kota Denpasar

Tabel 4.2.3 Banyaknya Murid Sekolah Dasar menurut Kecamatan di Kota Denpasar Tahun 2007
Table 4.2.3 *Number of Elementary School Pupils by Subdistrict in Denpasar Municipality, 2007*

Kecamatan <i>Subdistrict</i>	2003	2004	2005	2006	2007			Jumlah <i>Sum</i>
					Negeri <i>State</i>	Swasta <i>Private</i>	MI	
(1)	(2)	(3)	(4)	(5)	(6)	(7)	(8)	(9)
1. Denpasar Selatan	15 178	14 031	16 934	18 179	16 255	1 580	875	18 710
2. Denpasar Timur	21 421	21 867	22 222	15 259	10 940	4 722	335	15 997
3. Denpasar Barat	33 373	34 199	35 408	24 360	17 640	7 229	-	24 869
4. Denpasar Utara	*	*	*	16 003	16 396	3 458	-	19 854
Jumlah/ <i>Total</i> :	69 972	70 097	74 564	73 801	61 231	16 989	1 210	79 430

Sumber : Dinas Pendidikan dan Kebudayaan Kota Denpasar

Grafik 2.
Jumlah Murid menurut Pendidikan dan Kecamatan di Denpasar, 2006

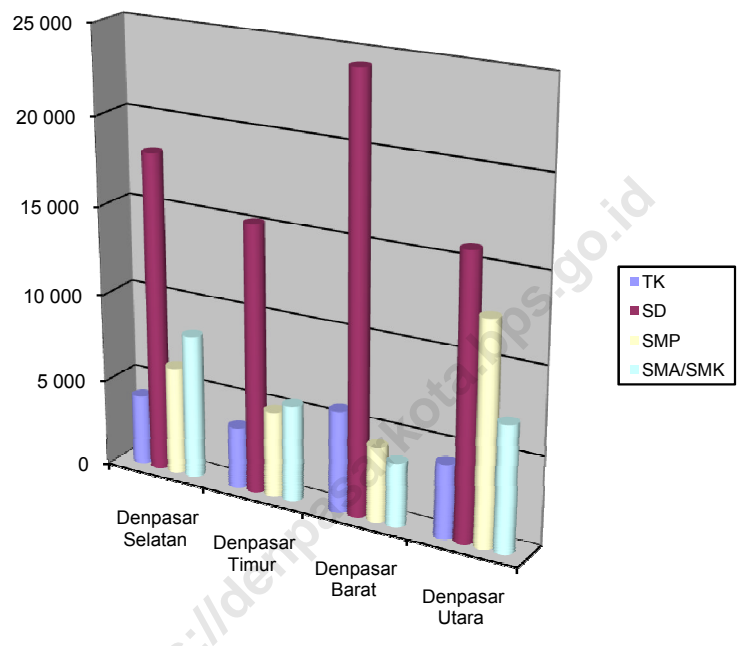

Tabel 4.2.4 Banyaknya Guru Sekolah Dasar menurut Kecamatan di Kota Denpasar Tahun 2007
Table 4.2.4 Number of Elementary School Teachers by Subdistrict in Denpasar Municipality, 2007

Kecamatan Subdistrict	2003	2004	2005	2006	2007
(1)	(2)	(3)	(4)	(5)	(6)
1. Denpasar Selatan	549	582	642	655	687
2. Denpasar Timur	854	840	951	677	649
3. Denpasar Barat	1 050	1 238	1327	922	934
4. Denpasar Utara	*	*	*	781	809
Jumlah/Total :	2 920	2 660	2 920	3 035	3079

Sumber : Dinas Pendidikan & Kebudayaan Kota Denpasar

Source : Denpasar Municipality Educational Office

*) Data Masih tergabung

Tabel 4.2.5 Jumlah Anak Umur 6-12 Tahun Anak Yang Sudah dan Belum Sekolah di Kota Denpasar Tahun 2001-2007
Number of Pupils aged 6 up to 12 years old that have studied and have not studied in Denpasar Municipality, 2001-2007

Kecamatan <i>Subdistrict</i>	Perkiraan Jumlah Anak Umur Belajar <i>Approximation of School-Year Children</i>	Jumlah Anak Sudah Belajar <i>Number of Studied Children</i>	Jumlah Anak Belum Belajar Sekolah <i>Number of Unstudied Children</i>	% Jumlah Anak Sudah Belajar <i>Number of Studied Children</i>
(1)	(2)	(3)	(4)	(5)
2001	63 657	63 657	-	100,00
2002	69 215	67 215	-	97,11
2003	58 047	58 047	-	100,00
2004	69 458	71 126	-	102,40
2005	88 118	87 684	-	99,51
2006	77 608	77 352	-	99,67
2007	79 572	79 558	-	99,98

Sumber : Dinas Pendidikan & Kebudayaan Kota Denpasar
Source : Denpasar Municipality Educational Office

Tabel 4.2.6 Banyaknya Calon Murid SD yang Mendaftar dan Diterima Dirinc
 menurut Umur dan Kecamatan di Kota Denpasar, Tahun 2007
 Number of Registered and Accepted Primary School Participants
 by Age and Subdistrict in Denpasar Municipality, 2007

Kecamatan Subdistrict	Umur (Tahun) / Age (Year)						Jumlah Total
	< 5	6	7	8	9	> 9	
(1)	(2)	(3)	(4)	(5)	(6)	(7)	(8)
1. Denpasar Selatan	12	2 375	993	26	1	-	3 407
2. Denpasar Timur	27	1 905	805	20	1	-	2 758
3. Denpasar Barat	33	3 075	1 400	48	6	1	4 563
4. Denpasar Utara	5	2 386	1 125	94	3	-	3 613
Jumlah/Total :							
2007	77	9 741	4 323	188	11	1	14 341
2006 A	152	9 965	2 893	98	10	5	13 123
2005 A	7 292	2 531	90	26	-	-	9 939
B	2 673	362	8	2	-	-	3 045
2004 A	9 999	2 768	79	97	-	-	12 943
B	9 999	2 768	79	97	-	-	12 943
2003 A	10 463	2 444	97	9	2	1	13 016
B	10 463	2 444	97	9	2	1	13 016

Sumber : Dinas Pendidikan & Kebudayaan Kota Denpasar
 Source : Denpasar Municipality Educational Office

*) Data Masih tergabung

Tabel 4.2.7 Hasil Evaluasi Belajar Tahap Akhir SD di Kota Denpasar per Kecamatan dan Jenis Kelamin, Tahun 2007
The Result of Final Examination at Elementary School in Denpasar Municipality by Subdistrict and Gender, 2007

Kecamatan Subdistrict	Peserta Ebtas			Yang Lulus			% Lulus Passing Percentage
	Final Examination Participant			Who Passed An Exam			
	L M	P F	L+P M+F	L M	P F	L+P M+F	
(1)	(2)	(3)	(4)	(5)	(6)	(7)	(8)
1. Denpasar Selatan	1 324	1 170	2 494	1 324	1 170	2 494	100,00
2. Denpasar Timur	1 206	1 123	2 329	1 204	1 121	2 325	99,82
3. Denpasar Barat	1 857	1 714	3 571	1 866	1 704	3 570	99,97
4. Denpasar Utara	1 422	1 358	2 780	1 422	1 358	2 780	100
Jumlah/Total :							
2007	5 809	5 365	11 174	5 816	5 353	11 169	400
2006	5 218	4 906	10 124	5 216	4 906	10 122	99,98
2005	5 218	4 906	10 124	5 218	4 906	10 124	100
2004	5 286	4 801	10 087	5 286	4 801	10 087	100
2003*	4 759	5 694	10 453	4 759	5 694	10 453	100

Sumber : Dinas Pendidikan & Kebudayaan Kota Denpasar

Source : Denpasar Municipality Educational Office

*) 2003 Angka Perbaikan

Tabel 4.2.8 Banyaknya Murid SD Yang Drop Out di Kota Denpasar per Kecamatan Tahun 2007
Table 4.2.8 Number of Dropped Pupils Out in Denpasar Municipality by Subdistrict , 2007

Kecamatan Subdistrict	Banyaknya Murid / Number of Pupils			Akhir Thn Ajaran The End Of Educational Year
	Awal Tahun The Early Year	Drop Out		
		Jumlah Number of	%	
(1)	(2)	(3)	(4)	(5)
1. Denpasar Selatan	18 710	5	0,0267	18 705
2. Denpasar Timur	15 997	3	0,0187	15 994
3. Denpasar Barat	24 869	6	0,0241	24 863
4. Denpasar Utara	19 854	11	0,0554	17 843
Jumlah/Total :				
2007	79 430	25	0,1249	77 405
2006	74 564	23	0,0308	74 541
2005	74 564	43	0,0006	74 521
2004	54 906	43	0,08	54 861
2003	67 317	1	0,00	67 238

Sumber : Dinas Pendidikan & Kebudayaan Kota Denpasar
Source : Denpasar Municipality Educational Office

Tabel 4.2.9
Table

Persentase Pendidikan SD Terhadap Penduduk WNI di Kota Denpasar Tahun 2001-2007
Percentage of Elementary School Education by Indonesian Citizenship, 2001-2007

Kecamatan <i>Subdistrict</i>	Penduduk WNI <i>Indonesian</i>	Murid / <i>Pupils</i>	
		Banyaknya <i>Number of</i>	% Terhadap Penduduk <i>% to Population</i>
(1)	(2)	(3)	(4)
2001	536 641	56 617	10,55
2002	561 814	66 952	11,92
2003	561 814	69 972	12,45
2004	561 814	71 126	12,66
2005	574 525	71 126	12,38
2006	583 179	74 564	12,79
2007	534 467	79 405	14,85

Sumber : Dinas Pendidikan & Kebudayaan Kota Denpasar
Source : Denpasar Municipality Educational Office

Tabel 4.2.10 Jumlah Penduduk yang Buta Huruf di Kota Denpasar per Kecamatan Tahun 2007
Table 4.2.10 Amount of Illiteracy Population by Subdistrict Denpasar Municipality, 2007

Kecamatan <i>Subdistrict</i>	Jumlah Penduduk <i>Amount of Population</i>	Penduduk Buta Huruf <i>Illiteracy Population</i>	Persentase <i>Percentage (%)</i>
(1)	(2)	(3)	(4)
1. Denpasar Selatan	174 525	4 695	3,00
2. Denpasar Timur	114 996	3 093	3,00
3. Denpasar Barat	175 799	4 729	3,00
4. Denpasar Utara	143 275	3 854	3,00
<i>Jumlah/Total :</i>			
2007	608 595	16 371	3,00
2006	583 600	27 022	4,63
2005	572 785	15 330	2,68
2004	562 907	14 782	2,63
2003	585 150	-	0,00

Sumber : BPS kota Denpasar

Source : *Statistics Of Denpasar Municipality*

Tabel 4.2.11 Banyaknya Sekolah , Guru, Murid SLTP menurut Jenis Sekolah di Kota Denpasar, Tahun 2007
Number of Schools, Teachers and Junior High School Students by The Kind Of Schools in Denpasar Municipality, 2007

Jenis Sekolah The Kind of School	Jumlah Sekolah / Number of Schools			Jumlah Kelas Number of Classes	Jumlah Siswa / Number of Students		Rata-rata Kelas Pupil Average per Class	Jumlah Guru / Number of Teachers		
	Negeri	Suasta	Total		Negeri	Suasta		Tetap	Tdk Tetap	Total
	State	Private			State	Private		Fixed	Unfixed	
(1)	(2)	(3)	(4)	(5)	(6)	(7)	(9)	(10)	(11)	(12)
SLTP	11	37	48	696	8 606	20 802	45	1 002	1 140	2 141
2007	11	37	48	696	8 606	20 802	45	1 002	1 140	2 141
2006	11	33	44	587	8 190	19 896	44	1 006	948	1 954
2005	11	33	44	646	10 013	16 456	43	1 006	590	1 876
2004	11	33	44	604	9 344	15 359	43	1 214	590	1 804
2003	11	33	44	762	9 516	14 579	43	1 012	528	1 540

Tabel 4.2.12 Banyaknya Sekolah , Guru, Murid SLTP per Kecamatan di Kota Denpasar, Tahun 2007
Table 4.2.12 *Number of Schools, Teachers and Junior High School Students by Subdistrict in Denpasar Municipality, 2007*

Kecamatan <i>Subdistrict</i>	Banyaknya / <i>Number of</i>			
	Sekolah <i>Schools</i>	Gedung <i>Buildings</i>	Ruang <i>Rooms</i>	Kelas <i>Classes</i>
(1)	(2)	(3)	(4)	(5)
1. Denpasar Selatan	11	11	156	177
2. Denpasar Timur	11	11	221	113
3. Denpasar Barat	9	9	218	146
4. Denpasar Utara	17	17	306	260
<i>Jumlah/Total :</i>				
2007	48	48	901	696
2006	44	44	640	587
2005	44	44	575	646
2004	44	44	532	604
2003	44	44	671	527

Sumber : Dinas Pendidikan & Kebudayaan Kota Denpasar
Source : Denpasar Municipality Educational Office

Lanjutan Tabel 4.2.12 / *Continued Table IV.2.12*

Kecamatan <i>Subdistrict</i>	Banyaknya Murid Kelas / <i>Number of Grade Students</i>				DO <i>(Drop Out)</i>
	I st	II nd	III rd	Total	
(1)	(6)	(7)	(8)	(9)	(10)
1. Denpasar Selatan	2 588	2 367	2 193	7 148	21
2. Denpasar Timur	1 765	1 709	1 602	5 076	17
3. Denpasar Barat	2 250	1 984	1 985	6 219	20
4. Denpasar Utara	3 727	3 694	3 547	10 968	14
Jumlah/ <i>Total</i> :					
2007	10 330	9 754	9 327	29 411	72
2006	*	*	*	15 430	18
2005	9 336	10 087	8 657	28 080	18
2004	9 340	9 230	7 999	26 569	23
2003	8 810	8 440	7 894	25 144	-

Sumber : Dinas Pendidikan & Kebudayaan Kota Denpasar

Source : *Denpasar Municipality Educational Office*

*) Data tidak tersedia

Lanjutan Tabel 4.2.12 / *Continued Table IV.2.12*

Kecamatan <i>Subdistrict</i>	Guru / <i>Teacher</i>		<i>Total</i>
	Tetap <i>Fixed</i>	Tdk Tetap <i>Unfixed</i>	
(1)	(11)	(12)	(13)
1. Denpasar Selatan	224	278	502
2. Denpasar Timur	219	172	391
3. Denpasar Barat	167	219	386
4. Denpasar Utara	392	471	863
Jumlah/ <i>Total</i> :			
2007	1 002	1 140	2 142
2006	2 003	570	1 954
2005	1 006	870	1 876
2004	1 023	1 181	2 204
2003	1 012	528	1 540

Sumber : Dinas Pendidikan & Kebudayaan Kota Denpasar
Source : Denpasar Municipality Educational Office

Tabel
Table 4.2.13

Banyaknya Sekolah , Guru, Murid SLTA menurut Jenis Sekolah
di Kota Denpasar, Tahun 2007
*Number of Schools, Teachers and Senior High School Students
by Kind of School in Denpasar Municipality, 2007*

Jenis Sekolah <i>The Kind of School</i>	Banyaknya Sekolah / <i>Number of Schools</i>		
	Negeri <i>State</i>	Suasta <i>Private</i>	Total
(1)	(2)	(3)	(4)
1. SMA	8	22	30
2. SMK (Teknologi)	1	6	7
3. SMK (Bisnis & Manajemen)	1	4	5
4. SMK (Pariwisata)	3	6	9
Jumlah/Total :			
2007	13	38	51
2006	13	38	51
2005	12	34	46
2004	12	32	44
2003	12	33	45

Sumber : Dinas Pendidikan dan Kebudayaan Kota Denpasar
Source : Denpasar Municipality Educational Office

Lanjutan Tabel 4.2.13 / *Continued Table IV.2.13*

Jenis Sekolah <i>The Kind of School</i>	Banyaknya Murid / Number of Students		
	Negeri <i>State</i>	Suasta <i>Private</i>	<i>Total</i>
(1)	(5)	(6)	(7)
1. SMA	8 088	9 284	17 372
2. SMK (Teknologi)	2 219	198	2 417
3. SMIK (Bisnis & Manajemen)	941	1832	2 773
4. SMK (Pariwisata)	4155	3981	8 136
Jumlah/Total :			
2007	15 403	15 295	30 698
2006	13 305	15 812	29 117
2005	12 469	111 158	123 627
2004	12 702	15 422	28 124
2003	12 599	15 419	28 018

Sumber : Dinas Pendidikan dan Kebudayaan Kota Denpasar
Source : Denpasar Municipality Educational Office

Lanjutan Tabel 4.2.13 / *Continued Table IV.2.13*

Jenis Sekolah <i>The Kind of School</i>	Banyaknya Guru / <i>Number of Teachers</i>		
	Tetap <i>Fixed</i>	Tidak Tetap <i>Unfixed</i>	Total
(1)	(8)	(9)	(10)
1. SMA	702	756	1 458
2. SMK (Teknologi)	156	216	372
3. SMIK (Bisnis & Manajemen)	148	172	320
4. SMK (Pariwisata)	180	299	479
Jumlah/Total :			
2007	1 186	1 443	2 629
2006	1 495	786	2 523
2005	1 089	786	1 875
2004	982	1 095	2 077
2003	1 205	1 161	2 366

Sumber : Dinas Pendidikan dan Kebudayaan Kota Denpasar
Source : Denpasar Municipality Educational Office

Tabel 4.2.14 Banyaknya Sekolah , Guru, Murid SLTA per Kecamatan di Kota Denpasar, Tahun 2007
Number of Schools, Teachers and Senior High School Students by Subdistrict in Denpasar Municipality, 2007

Kecamatan Subdistrict	Banyaknya Sekolah Number of Schools	Murid			Jumlah
		I st	II nd	III rd	
(1)	(2)	(3)	(4)	(5)	(6)
1. Denpasar Selatan					
SMA	10	1 841	1 923	1 806	5 570
SMK	5	1 417	938	890	3 245
2. Denpasar Timur					
SMA	5	395	458	436	1 289
SMK	7	1 796	1 321	1 240	4 357
3. Denpasar Barat					
SMA	5	1 235	1 342	1 719	4 296
SMK	2	366	327	236	929
4. Denpasar Utara					
SMA	10	2 193	2 248	2 044	6 485
SMK	7	2 318	1 548	1 329	5 195
Jumlah/Total :					
2007	51	11 561	10 105	9 700	31 366
2006	51	*	*	*	29 117
2005	46	9 889	9 003	8 792	27 684
2004	45	9 825	9 290	9 601	28 716
2003	45	9 457	9 525	9 047	28 029

Sumber : Dinas Pendidikan & Kebudayaan Kota Denpasar
 Source : Denpasar Municipality Educational Office

Lanjutan Tabel 4.2.14 / *Continued Table IV.2.14*

Kecamatan <i>Subdistrict</i>	Banyaknya Guru / <i>Number of Teachers</i>		
	Tetap <i>Fixed</i>	Tidak Tetap <i>Unfixed</i>	<i>Total</i>
(1)	(7)	(8)	(9)
1. Denpasar Selatan			
SMA	263	186	449
SMK	136	118	254
2. Denpasar Timur			
SMA	81	106	187
SMK	138	216	354
3. Denpasar Barat			
SMA	138	170	308
SMK	20	54	74
4. Denpasar Utara			
SMA	220	294	514
SMK	180	299	479
Jumlah/ <i>Total</i> :			
2007	1 176	1 443	2 619
2006	*	*	2 523
2005	1 098	822	1 920
2004	1 165	1 107	2 272
2003	1 205	1 161	2 366

Sumber : Dinas Pendidikan & Kebudayaan Kota Denpasar
Source : Denpasar Municipality Educational Office

Tabel 4.2.15 Banyaknya Siswa SLTA yang Drop Out dan Rata-rata Siswa per Kelas di Kota Denpasar, Tahun 2007
Number of Senior High School Students who Dropped Out and Pupil Average per Class in Denpasar Municipality, 2007

Kecamatan <i>Subdistrict</i>	Murid <i>Pupils</i>	Jumlah Kelas <i>Number of Classes</i>	Rata ² Murid Per Kelas <i>Pupil Average per Class</i>	Dropped Out
(1)	(2)	(3)	(4)	(5)
1. Denpasar Selatan				
SMA	5 570	142	39	21
SMK	3 245	90	36	26
2. Denpasar Timur				
SMA	1 289	41	31	6
SMK	4 357	116	38	29
3. Denpasar Barat				
SMA	3 996	100	40	20
SMK	929	23	40	-
4. Denpasar Utara				
SMA	6 485	153	42	22
SMK	5 195	143	36	3
Jumlah/Total :				
2007	31 066	808	38	127
2006	29 117	835	35	-
2005	27 684	686	42	-
2004	28 716	678	42	138
2003	28 018	703	40	138

Sumber : Dinas Pendidikan & Kebudayaan Kota Denpasar
Source : Denpasar Municipality Educational Office

Tabel 4.2.16 Banyaknya Sekolah, Lokal, Murid dan Guru Sekolah Luar Biasa di Kota Denpasar Tahun 2007
Number of Local Schools, Pupils, and Teachers at Extra Ordinary in Denpasar Municipality, 2007

Kecamatan <i>Subdistrict</i>	Banyak Sekolah <i>Num. of Schools</i>	Banyak Lokal <i>Num. Of Local</i>	Guru / Teacher			Murid / Pupils		
			Laki ² <i>Male</i>	Wanita <i>Female</i>	Jumlah <i>Total</i>	Laki ² <i>Male</i>	Wanita <i>Female</i>	Jumlah <i>Total</i>
(1)	(2)	(3)	(4)	(5)	(6)	(7)	(8)	(9)
1. Denpasar Selatan	1	6	10	1	11	28	22	50
2. Denpasar Timur	-	-	-	-	-	-	-	-
3. Denpasar Barat	3	14	20	20	60	60	40	100
4. Denpasar Utara	*	*	*	*	*	*	*	*
Jumlah/Total :								
2007	4	20	30	21	51	88	62	150
2006	4	20	30	21	51	88	62	150
2005	4	20	30	21	51	88	62	150
2004	4	20	30	21	51	88	62	150
2003	4	20	30	21	51	88	62	150

Sumber : Dinas Pendidikan & Kebudayaan Kota Denpasar
Source : Denpasar Municipality Educational Office

Tabel 4.2.17 Banyaknya Guru Agama Hindu, Islam, Katolik dan Kristen di Kota Denpasar Tahun 2007
Number of Religious Teachers i.e. Hindu, Muslim, Catholic, Christen in Denpasar Municipality, 2007

Kecamatan Subdistrict	Guru Tetap / Fixed Teachers				Guru Tidak Tetap / Unfixed Teachers			
	Hindu	Islam Muslim	Katolik Catholic	Kristen Christen	Hindu	Islam Muslim	Katolik Catholic	Kristen Christen
(1)	(2)	(3)	(4)	(5)	(6)	(7)	(8)	(9)
1. Denpasar Selatan	74	19	2	6	15	19	-	-
2. Denpasar Timur	65	21	2	3	31	13	1	-
3. Denpasar Barat	78	36	2	1	23	15	2	-
4. Denpasar Utara	86	4	0	1	18	5	1	-
5. SMP	57	44	0	1	34	44	-	-
6. SMA	56	4	0	0	43	18	-	-
Jumlah/Total :								
2007	416	128	6	12	164	114	4	-
2006	419	86	6	11	88	59	4	-
2005	370	74	3	8	85	22	7	4
2004	370	74	3	8	4	22	7	4
2003	370	74	3	8	4	22	7	4

Sumber : Kantor Departemen Agama Kota Denpasar

Lanjutan Tabel 4.2.17 / *Continued Table IV.2.17*

Kecamatan <i>Subdistrict</i>	Guru Honorer / <i>Honourer Teacher</i>			
	Hindu	Islam <i>Muslim</i>	Katolik <i>Catholic</i>	Kristen <i>Christen</i>
(1)	(10)	(11)	(12)	(13)
1. Denpasar Selatan	15	19	3	8
2. Denpasar Timur	31	13	4	8
3. Denpasar Barat	23	15	-	10
4. Denpasar Utara	18	5	-	8
Jumlah/ <i>Total</i> :				
2007	87	52	7	34
2006	6	44	1	34
2005	85	-	-	-
2004	7	-	-	-
2003	-	-	-	-

Sumber : Kantor Departemen Agama Kota Denpasar

Tabel 4.2.18 Jumlah Sekolah dari Golongan Agama di Kota Denpasar Tahun 2007
Table Number of Schools based on Religious Classification in Denpasar Municipality, 2007

Kecamatan <i>Subdistrict</i>	Hindu					Jumlah <i>Total</i>
	STK	SD	SMP	IHDN	UNHI	
(1)	(2)	(3)	(4)	(5)	(6)	(7)
1. Denpasar Selatan	38	50	10	-	-	98
2. Denpasar Timur	42	63	16	1	1	123
3. Denpasar Barat	56	69	15	-	-	140
4. Denpasar Utara	51	53	3	-	-	107
Jumlah/ <i>Total</i> :	187	235	44	1	1	468
2007	187	196	44	1	1	429
2006	-	-	-	1	1	2
2005	-	-	-	1	1	2
2004	-	-	-	1	1	2
2003	-	-	-	1	1	2

Sumber : Kantor Departemen Agama Kota Denpasar

Lanjutan Tabel 4.2.18 / *Continued Table IV.2.18*

Kecamatan <i>Subdistrict</i>	Islam / Muslim				Jumlah <i>Total</i>
	STK RA	SD MS	SMP MTs	SMA MA	
(1)	(8)	(9)	(10)	(11)	(12)
1. Denpasar Selatan	4	2	1	0	7
2. Denpasar Timur	2	1	0	0	3
3. Denpasar Barat	13	0	0	0	13
4. Denpasar Utara	3	2	2	1	8
Jumlah/Total :					
2007	22	5	3	1	31
2006	18	5	2	1	26
2005	17	6	2	-	25
2004	17	6	2	-	25
2003	17	6	2	-	25

Sumber : Kantor Departemen Agama Kota Denpasar

Lanjutan Tabel 4.2.18 / *Continued Table IV.2.18*

Kecamatan <i>Subdistrict</i>	Islam / Muslim			Jumlah <i>Total</i>
	Pondok Pesantren	Pesantren	Madrasah Diniyah	
(1)	(13)	(14)	(15)	(16)
1. Denpasar Selatan	3	0	6	9
2. Denpasar Timur	0	0	2	2
3. Denpasar Barat	2	0	6	8
4. Denpasar Utara	1	0	3	4
Jumlah/Total :				
2007	6	0	17	23
2006	6	-	17	23
2005	4	-	18	47
2004	4	-	18	47
2003	4	-	18	47

Sumber : Kantor Departemen Agama Kota Denpasar

Lanjutan Tabel 4.2.18 / *Continued Table IV.2.18*

Kecamatan <i>Subdistrict</i>	Katholik / <i>Catholic</i>					Jumlah <i>Total</i>
	STK	SD	SMP	SMA	P'guruan Tinggi	
(1)	(17)	(18)	(19)	(20)	(21)	(22)
1. Denpasar Selatan	1	1	1	2	0	5
2. Denpasar Timur	-	-	-	-	-	-
3. Denpasar Barat	1	1	1	0	0	3
4. Denpasar Utara	0	0	1	0	0	1
Jumlah/Total :						
2007	2	2	3	2	0	9
2006	1	2	1	1	-	5
2005	1	2	1	1	-	5
2004	1	2	1	1	-	5
2003	1	2	1	1	-	5

Sumber : Kantor Departemen Agama Kota Denpasar

Lanjutan Tabel 4.2.18 / *Continued Table IV.2.18*

Kecamatan <i>Subdistrict</i>	Kristen Protestan / <i>Protestant</i>					Jumlah <i>Total</i>
	STK	SD	SMP	SMA	P'guruan Tinggi	
(1)	(17)	(18)	(19)	(20)	(21)	(22)
1. Denpasar Selatan	1	1	2	1	1	6
2. Denpasar Timur	0	0	1	0	0	1
3. Denpasar Barat	1	1	0	1	0	3
4. Denpasar Utara	0	0	0	0	0	0
Jumlah/ <i>Total</i> :						
2007	2	2	3	2	1	10
2006	2	2	3	2	-	9
2005	2	2	3	2	-	9
2004	2	2	3	2	-	9
2003	2	2	3	2	-	9

Sumber : Kantor Departemen Agama Kota Denpasar

Tabel 4.2.19 Banyaknya Mahasiswa dan Dosen Tingkat Perguruan Tinggi di Kota Denpasar Tahun 2007
Number of Student Colleagues and Lectures at Colleagues in Denpasar Municipality, 2007

Nama Perguruan Tinggi <i>Name of Colleague</i>	Status	Jumlah / <i>Number of</i>			Dosen / <i>Lecture</i>		Jumlah <i>Total</i>
		Fakul - tas/ <i>Fa-</i> culties	Jurusan <i>Depart -</i> ments	Mhs <i>Student</i> Colleges	Tetap <i>Fixed</i>	Tdk Tetap <i>Unfixed</i>	
(1)	(2)	(3)	(4)	(5)	(6)	(7)	(8)
1. Universitas Udayana	N	12	70	16 611	1 643	52	1 695
2. Akademi Keuangan & Perbankan (AKABA)	R	-	1	211	-	7	7
3. Univ. Mahendrata	R	4	4	855	11	22	33
4. Univ. Ngurah Rai	R	4	6	684	50	9	59
5. Univ. Mahasaraswati	R	6	16	3 705	103	60	163
6. Univ. Hindu Indonesia	R	5	9	1 348	45	15	60
7. Ak. Manajemen Infor - matika & Komputer	R	-	1	93	1	8	9
8. Sekolah Tinggi Manajemer Ilmu Komputer Bandung Bali	N	-	2	235	1	18	19
9. STIMAN Taman Pendi - dikan 45	R	-	1	12	1	6	7
10. ST. Manajemen Indo - nesia (STIMI) Handayani	I	-	3	718	10	15	25
11. IKIP PGRI Bali	R	1	11	718	53	28	81

Sumber : Kopertis Wilayah VIII Nusra

Lanjutan Tabel 4.2.19 / *Continued Table 4.2.19*

Nama Perguruan Tinggi <i>Name of Colleague</i>	Status	Jumlah / <i>Number of</i>			Dosen / <i>Lecture</i>		Jumlah <i>Total</i>
		Fakul - tas/ <i>Fa-</i> culties	Jurusa n Depart	Mhs Student College	Tetap <i>Fixed</i>	Tdk Tetap <i>Unfixed</i>	
(1)	(2)	(3)	(4)	(5)	(6)	(7)	(8)
12.STISPOL Wirabakti	R	-	2	302	10	6	16
13.Undiknas	I	4	9	1 260	56	45	101
14.Univ. Terbuka Jarak Jauh (UPBJJ)	N	4	37	1 380	2	10	12
15.ST. Ilmu Administrasi (STIA)	R	-	2	85	6	9	15
16.Politeknik Nasional	R	-	3	101	2	6	8
17.Akademi Kartini Bali	N	-	1	100	-	40	40
18 .ST.Ilmus Saraswati (STIBA)	R	-	3	246	2	12	14
19.STMIK-STIKOM Bali	R	-	2	1 636	3	18	21
20.Univ. Warmadewa	R	6	16	2 785	51	165	216

Sumber : BPS Kota Denpasar dan Kopertis Wilayah VIII Nusra

Lanjutan Tabel 4.2.19 / *Continued Table 4.2.19*

Nama Perguruan Tinggi <i>Name of Colleague</i>	Status	Jumlah / <i>Number of</i>			Dosen / <i>Lecture</i>		Jumlah <i>Total</i>
		Fakul - tas/ <i>Faculties</i>	Jurusa n <i>Depart -</i>	Mhs Student <i>College</i>	Tetap Fixed	Tdk Tetap Unfixe	
(1)	(2)	(3)	(4)	(5)	(6)	(7)	(8)
21.Univ. Dwijendra	R	5	6	1 175	38	4	42
22.Akademik Akuntansi Dps	R	-	1	58	1	4	5
23.Akademik Pariwisata Denpasar (AKPAR)	I	-	1	80	4	9	13
24.Politeknik Ganesha Guru	-	-	3	34	-	5	5
Jumlah/ <i>Total</i> :							
2007	xxx	51	210	34 432	2 093	573	2 666
2006	xxx	51	210	34 432	2 093	573	2 666
2005	xxx	67	142	26 626	2 018	487	2 505
2004	xxx	64	147	27 192	2029	508	2 537
2003	xxx	41	104	18 553	785	717	1 502

Sumber : Kopertis Wilayah VIII Nusra

Tabel 4.2.20 Jumlah Calon Mahasiswa Baru yang Lulus
 di Universitas Udayana Tahun Akademik 2007
*Number of Accepted and Registered Student College Applicants
 at Udayana University in the Educational Year 2007*

Fakultas	Faculty	Jumlah/ Total
	(1)	(2)
A.	Program S1 Reguler	
1.1	Fak. Sastra	262
1.2	Fak. Hukum	251
1.3	Fak. Ekonomi	431
1.4	Fak. Kedokteran	365
1.5	Fak. Peternakan	24
1.6	Fak. Pertanian	89
1.7	Fak. Teknik	352
1.8	Fak. MIPA	296
1.9	Kedokteran Hewan	104
1.10	Fak. Tehnik Pertaniar	55
1.11	D4 Pariwisata	85
1.12	PS IKM	77
Sub Jumlah/Sub Total S1 Reguler		2 391

Sumber : Universitas Udayana Denpasar

Lanjutan Tabel 4.2.20 / *Continued Table 4.2.20*

Fakultas <i>Faculty</i>	Jumlah/ <i>Total</i>
(1)	(2)
B. Program S1 Ekstensi	
2.1 Fak. Sastra	169
2.2 Fak. Hukum	202
2.3 Fak. Ekonomi	464
2.4 Fak. Pertanian	30
2.5 Fak. Teknik	259
2.6 Fak. MIPA	-
2.7 PS. D4 Pariwisata	-
Sub Jumlah/ <i>Sub Total</i> S1 Ekstensi	1 143
C. Program S2, Spesialis (SP1) dan S3	
3.1 Fak. Sastra	
S2 Linguistik	26
S2 Kajian Budaya	-
S3 Linguistik	11
S3 Kajian Budaya	-

Sumber : Universitas Udayana Denpasar

Lanjutan Tabel 4.2.20 / *Continued Table 4.2.20*

Fakultas	<i>Faculty</i>	Jumlah/ <i>Total</i>
(1)		(2)
3.2	Fak. Kedokteran	
	S2 Fisiologi Olahraga	5
	S2 Ergonomi Fis. Kerja	6
	S2 Kedok. Reproduksi	20
	Sp 1 Kesehatan Anak	4
	Sp 1 Ilmu Kandungan	6
	Sp 1 Interne	7
	Sp 1 Psikiatri	1
	Sp 1 THT	2
	Sp 1 Ilmu Bedah	4
	S3 Ilmu Kedokteran	11
3.3	Fak. Hukum	
	S2 Ilmu Hukum	86
3.4	Fak. Ekonomi	
	S2 Manajemen	54
	S2 Ekonomi Pembangunan	-
3.5	Fak. Pertanian	
	S2 Biotek. Pertanian	10

Sumber : Universitas Udayana Denpasar

Lanjutan Tabel 4.2.20 / *Continued Table 4.2.20*

Fakultas <i>Faculty</i>	Jumlah/ <i>Total</i>
(1)	(2)
S2 Pertan. Lahan Kering	4
S2 Ilmu Lingkungan	12
S2 Agribisnis	28
3.6 S2 Pariwisata	32
3.7 S2 Ilmu Peternakan	8
3.8 Fak Teknik	
S2. Tehnik Sipil	59
Sub Jumlah/ <i>Sub Total</i>	
S2, SP1 & S3	
D. Program Diploma	
4.1 Sastra	
Pariwisata Budaya D1	-
Sastra Jepang D3	28
Sastra Inggris D3	54
4.2 Ekonomi	
D3 Keuangan	71
D3 Akuntansi	177
D1 Perpajakan	-

Sumber : Universitas Udayana Denpasar

Lanjutan Tabel 4.2.20 / *Continued Table 4.2.20*

Fakultas <i>Faculty</i>	Jumlah/ <i>Total</i>
(1)	(2)
D3 Pemasaran	20
D3 Perpajakan	64
4.3 Teknik	
D2 Rekayasa Sipil	-
D1 Disain Grafis A	-
D1 Mesin Refrigerasi	-
D2 Otomotif	-
D1 Teknik Informatika	-
D2 Elektro Industri	-
D2 Elektro Komunikasi	-
4.4 Pariwisata	
D4 Pariwisata	4
Sub Jumlah/ <i>Sub Total</i>	414
Diploma	
Jumlah/ <i>Total</i>	4 391
(S1 + S2 + SP1 + S3 + Diploma)	

Sumber : Universitas Udayana Denpasar

Tabel 4.2.21 Jumlah Mahasiswa yang Terdaftar menurut Fakultas di Universitas Udayana Tahun 2007
Table 4.2.21 *Number of Registered Student College by Faculty at Udayana University in 2007*

Fakultas <i>Faculty</i>	Jumlah <i>Total</i>
(1)	(2)
A. Program S1 Reguler	
1.1 Fak. Sastra	831
1.2 Fak. Hukum	1008
1.3 Fak. Ekonomi	1006
1.4 Fak. Kedokteran	1629
1.5 Fak. Peternakan	117
1.6 Fak. Pertanian	345
1.7 Fak. Teknik	1579
1.8 Fak. MIPA	1041
1.9 Kedokteran Hewan	520
1.10 Fak. Tehnik Pertanian	287
1.11 D4 Pariwisata	186
1.12 PS IKM	236
Sub Jumlah/ <i>Sub Total</i> S1 Reguler	8 597

Sumber : Universitas Udayana Denpasar

Lanjutan Tabel 4.2.21 / *Continued Table 4.2.21*

Fakultas <i>Faculty</i>	Jumlah
(1)	<i>Total</i> (2)
B. Program S1 Ekstensi	
2.1 Fak. Sastra	944
2.2 Fak. Hukum	1 303
2.3 Fak. Ekonomi	2 193
2.4 Fak. Pertanian	90
2.5 Fak. Teknik	1 507
2.6 Fak. MIPA	-
2.7 PS. D4 Pariwisata	180
Sub Jumlah/ <i>Sub Total</i> S1 Ekstensi	6 217
C. Program S2, Spesialis (SP1) dan S3	
3.1 Fak. Sastra	
S2 Linguistik	58
S2 Kajian Budaya	71
S3 Linguistik	25
S3 Kajian Budaya	75

Sumber : Universitas Udayana Denpasar

Lanjutan Tabel 4.2.21 / *Continued Table 4.2.21*

Fakultas <i>Faculty</i>	Jumlah
(1)	<i>Total</i> (2)
3.2 Fak. Kedokteran	
S2 Fisiologi Olahraga	7
S2 Ergonomi Fis. Kerja	18
S2 Kedok. Reproduksi	40
Sp 1 Kesehatan Anak	36
Sp 1 Ilmu Kandungan	52
Sp 1 Interne	51
Sp 1 Ilmu Bedah	40
Sp 1 Psikiatri	3
Sp 1 THT	21
S3 Ilmu Kedokteran	65
3.3 Fak. Hukum	
S2 Ilmu Hukum	175
3.4 Fak. Ekonomi	
S2 Manajemen	54
S2 Ekonomi Pembangunan	-
3.5 Fak. Pertanian	
S2 Biotek. Pertanian	14

Sumber : Universitas Udayana Denpasar

Lanjutan Tabel 4.2.21 / *Continued Table 4.2.21*

Fakultas <i>Faculty</i>	Jumlah
(1)	<i>Total</i> (2)
S2 Pertan. Lahan Kering	25
S2 Ilmu Lingkungan	50
S2 Agribisnis	64
3.6 S2 Pariwisata	78
3.7 S2 Ilmu Peternakan	10
Sub Jumlah/ <i>Sub Total</i> S2, SP1 & S3	803
D. Program Diploma	
4.1 Sastra	
Pariwisata Budaya D1	-
Sastra Jepang D3	107
Sastra Inggris D3	153
4.2 Ekonomi	
D3 Keuangan	200
D3 Akuntansi	495
D3 Perpajakan	163

Sumber : Universitas Udayana Denpasar

Lanjutan Tabel 4.2.21 / *Continued Table 4.2.21*

Fakultas <i>Faculty</i>	Jumlah
(1)	<i>Total</i> (2)
D3 Pemasaran	74
4.3 Teknik	
D2 Rekayasa Sipil	-
D1 Disain Grafis A	-
D1 Mesin Refrigasi	-
D2 Otomotif	-
D1 Teknik Informatika	-
D2 Elektro Industri	-
D2 Elektro Komunikasi	-
4.4 Pariwisata	
D4 Pariwisata	366
Sub Jumlah/ <i>Sub Total</i> Diploma	1 426
Jumlah/ <i>Total</i> (S1 + S2 + SP1 + S3 + Diploma)	17 471

Sumber : Universitas Udayana Denpasar

Tabel 4.2.22 Jumlah Staf Pengajar (Dosen Tetap/Tidak Tetap) menurut Fakultas di Universitas Udayana Tahun 2006
Table 4.2.22 *Number of Full Time and Part Time Lectures by Faculty at Udayana University in 2006*

Fakultas <i>Faculty</i>	Dosen / <i>Lecture</i>		
	Tetap <i>Full Time</i>	Tidak Tetap <i>Part Time</i>	Jumlah <i>Total</i>
(1)	(2)	(3)	(4)
1. Fakultas Sastra			
1.1 Sastra Indonesia	36	-	36
1.2 Sastra Daerah	30	-	30
1.3 Sastra Inggris	38	-	38
1.4 Arkeologi	18	-	18
1.5 Sejarah	18	-	18
1.6 Antropologi	28	-	28
1.7 Sastra Jepang	9	-	9
Sub Jumlah/ <i>Sub Total</i>	177		177

Sumber : Universitas Udayana Denpasar
 *) Data Tahun 2007 Tidak tersedia

Lanjutan Tabel 4.2.22 / *Continued Table 4.2.22*

Fakultas <i>Faculty</i>	Dosen / <i>Lecture</i>		
	Tetap <i>Full Time</i>	Tidak Tetap <i>Part Time</i>	Jumlah <i>Total</i>
(1)	(2)	(3)	(4)
2 Fakultas Kedokteran			
2.1 Pendidikan Dokter	211	-	211
2.2 Ilmu Keperawatan	-	-	-
<i>Sub Jumlah/Sub Total</i>	211	-	211
3 Fakultas Hukum			
3.1 Ilmu Hukum	128		128
<i>Sub Jumlah/Sub Total</i>	128	-	128

Sumber : Universitas Udayana Denpasar

*) Data Tahun 2007 Tidak tersedia

Lanjutan Tabel 4.2.22 / *Continued Table 4.2.22*

Fakultas <i>Faculty</i>	Dosen / <i>Lecture</i>		Jumlah <i>Total</i>
	Tetap <i>Full Time</i>	Tidak Tetap <i>Part Time</i>	
(1)	(2)	(3)	(4)
4. Fakultas Teknik			
4.1 Teknik Sipil	86	16	102
4.2 Teknik Arsitektur	69	13	82
4.3 Teknik Mesin	46	10	56
4.4 Teknik Elektro	56	11	67
Sub Jumlah/ <i>Sub Total</i>	257	50	307

Sumber : Universitas Udayana Denpasar

*) Data Tahun 2007 Tidak tersedia

Lanjutan Tabel 4.2.22 / *Continued Table 4.2.22*

Fakultas <i>Faculty</i>	Dosen / <i>Lecture</i>		
	Tetap <i>Full Time</i>	Tidak Tetap <i>Part Time</i>	Jumlah <i>Total</i>
(1)	(2)	(3)	(4)
5. Fakultas Pertanian			
5.1 Budidaya Pertanian	46	-	46
5.2 Ilmu Tanah	39	-	39
5.3 Sosek Pertanian	43	-	43
5.4 Peny. & Kom. Pertanian	-	-	-
5.5 Hama & Peny. Tumb	30	-	30
<i>Sub Jumlah/Sub Total</i>	158	-	158

Sumber : Universitas Udayana Denpasar

*) Data Tahun 2007 Tidak tersedia

Lanjutan Tabel 4.2.22 / *Continued Table 4.2.22*

Fakultas <i>Faculty</i>	Dosen / <i>Lecture</i>		
	Tetap <i>Full Time</i>	Tidak Tetap <i>Part Time</i>	Jumlah <i>Total</i>
(1)	(2)	(3)	(4)
6. Fakultas Ekonomi			
6.1 Ilmu Ekonomi	57	1	58
6.2 Manajemen	92	-	92
6.3 Akutansi	56	1	57
<i>Sub Jumlah/Sub Total</i>	205	2	207

Sumber : Universitas Udayana Denpasar
 *) Data Tahun 2007 Tidak tersedia

Tabel 4.2.23 Jumlah Asisten Tetap dan Asisten tidak Tetap Per Fakultas di Universitas Udayana Tahun 2003 - 2007
Table 4.2.23 Number of Full Time and Part Time Lecture Assistants by Faculty at Udayana University in 2003 - 2007

Fakultas <i>Faculty</i>	2003		2004		2005	
	Tetap <i>Full Time</i>	Tidak Tetap <i>Part Time</i>	Tetap <i>Full Time</i>	Tidak Tetap <i>Part Time</i>	Tetap <i>Full Time</i>	Tidak Tetap <i>Part Time</i>
(1)	(2)	(3)	(4)	(5)	(6)	(7)
1. Sastra	*	*	*	*	*	*
2. Kedokteran	*	*	*	*	*	*
3. P.K.H.P	*	*	*	*	*	*
4. F.H.P.M	*	*	*	*	*	*
5. Teknik	*	*	*	*	*	*
6. Ekonomi	*	*	*	*	*	*
7. Pertanian	*	*	*	*	*	*
8. FKIP	*	*	*	*	*	*
9. P.S.K.H	*	*	*	*	*	*
10.P.S.S.R.D	*	*	*	*	*	*
11.PSTP	*	*	*	*	*	*
12.PS. Fis, Kim, Bio	*	*	*	*	*	*
Jumlah / Total	*	*	*	*	*	*

Sumber : Universitas Udayana Denpasar

Catatan : *) Data tidak tersedia

Data di atas sudah mencakup seluruh dosen untuk semua program studi

Lanjutan Tabel 4.2.23 / *Continued Table 4.2.23*

Fakultas <i>Faculty</i>	2006		2007	
	Tetap <i>Full Time</i>	Tidak Tetap <i>Part Time</i>	Tetap <i>Full Time</i>	Tidak Tetap <i>Part Time</i>
	(1)	(2)	(3)	(4)
1. Sastra	*	*	*	*
2. Kedokteran	*	*	*	*
3. P.K.H.P	*	*	*	*
4. F.H.P.M	*	*	*	*
5. Teknik	*	*	*	*
6. Ekonomi	*	*	*	*
7. Pertanian	*	*	*	*
8. FKIP	*	*	*	*
9. P.S.K.H	*	*	*	*
10.P.S.S.R.D	*	*	*	*
11.PSTP	*	*	*	*
12.PS. Fis, Kim, Bio	*	*	*	*
Jumlah / Total	*	*	*	*

Sumber : Universitas Udayana Denpasar

Catatan : *) Data tidak tersedia

Data di atas sudah mencakup seluruh dosen untuk semua program studi

Tabel 4.2.24 Rasio Dosen Tetap, Guru Besar dengan mahasiswa menurut Fakultas di Universitas Udayana Tahun 2007
Table 4.2.24 *Number of Full Time and Part Time Lectures by Faculty at Udayana University in 2007*

Fakultas <i>Faculty</i>	Jumlah / <i>Total</i>				Rasio (3) / (2)	Rasio (4) / (2)
	Maha siswa S1 Reguler	Dosen Tetap	Guru Besar	Jumlah (3) + (4)		
(1)	(2)	(3)	(4)	(5)	(6)	(7)
1. Fak. Sastra	831	175	20	195	1:4,75	1:7,95
2. Fak. Hukum	1 006	129	9	138	1:7,79	1:14,33
3. Fak. Ekonomi	1 006	195	9	204	1:5,16	1:24,38
4. Fak. Kedokteran	1 629	202	35	237	1:8,06	1:5,77
5. Fak. Peternakan	117	113	19	132	1:1,03	1:11,4
6. Fak. Pertanian	345	153	17	170	1:2,25	1:9
7. Fak. Teknik	1 579	255	4	259	1:6,19	1:8,5
8. Fak. MIPA	1 041	164	2	166	1:6,35	1:164
9. Kedokteran Hewan	520	74	1	75	1:7,03	1:74
10. Fak. Teknologi Pertanian	287	68	7	75	1:4,22	1:9,71
11. MKU (Mata Kuliah Umum	-	9	-	9	-	-
12. PS Pariwisata	186	42	-	42	1:4,43	-
13. PS IKM	236	21	-	21	1:11,29	-

Sumber : Universitas Udayana Denpasar

Lanjutan Tabel 4.2.22 / *Continued Table 4.2.22*

Fakultas <i>Faculty</i>	Dosen / <i>Lecture</i>		
	Tetap <i>Full Time</i>	Tidak Tetap <i>Part Time</i>	Jumlah <i>Total</i>
(1)	(2)	(3)	(4)
7. Fakultas Peternakan			
7.1 Produksi Ternak	67	-	67
7.2 Nutrisi & Mak.Ternak	50	-	50
7.3 Sosek Peternakan	-	-	-
Sub Jumlah/Sub Total	117	-	117

Sumber : Universitas Udayana Denpasar
 *) Data Tahun 2007 Tidak tersedia

Lanjutan Tabel 4.2.22 / *Continued Table 4.2.22*

Fakultas <i>Faculty</i>	Dosen / <i>Lecture</i>		
	Tetap <i>Full Time</i>	Tidak Tetap <i>Part Time</i>	Jumlah <i>Total</i>
(1)	(2)	(3)	(4)
8. MIPA			
8.1 Kimia	42	-	42
8.2 Fisika	35	-	35
8.3 Biologi	51	-	51
8.4 Matematika	28	-	28
8.5 Farmasi	10	-	10
<i>Sub Jumlah/Sub Total</i>	166	-	166

Sumber : Universitas Udayana Denpasar

*) Data Tahun 2007 Tidak tersedia

Lanjutan Tabel 4.2.22 / *Continued Table 4.2.22*

Fakultas <i>Faculty</i>	Dosen / <i>Lecture</i>		
	Tetap <i>Full Time</i>	Tidak Tetap <i>Part Time</i>	Jumlah <i>Total</i>
(1)	(2)	(3)	(4)
9. Fakultas Kedokteran Hewan			
9.1 Kedokteran Hewan	42	-	42
<i>Sub Jumlah / Sub Total</i>	42	-	42
10. Fakult Fisika	35	-	35
10.1 Tek. Hasil Pertanian	51	-	51
10.2 Tek. Industri Pertanian	28	-	28
10.3 Tehnik Pertanian	10	-	10
<i>Sub Jumlah / Sub Total</i>	124	-	124

Sumber : Universitas Udayana Denpasar

*) Data Tahun 2007 Tidak tersedia

Lanjutan Tabel 4.2.22 / *Continued Table 4.2.22*

Fakultas	Faculty	Dosen / Lecture		
		Tetap <i>Full Time</i>	Tidak Tetap <i>Part Time</i>	Jumlah <i>Total</i>
(1)		(2)	(3)	(4)
11.	PS. Pariwisata			
11.1	Pariwisata	42	-	42
12.	PS. IKM			
12.1	Ilmu Kes. Masyarakat	26	-	26
13.	KP			
13.1	MKU	10	-	10
Jumlah / <i>Total</i>		1 643	52	1 695

Sumber : Universitas Udayana Denpasar

*) Data Tahun 2007 Tidak tersedia

Tabel 4.2.25 Jumlah Ruang Kuliah, Lab, Ruang Perpustakaan di Universitas Udayana Tahun 2007
Number of College Room, Lab, Library Room at Udayana University in 2007

Fakultas <i>Faculty</i>	Ruang Kuliah <i>College Room</i>	<i>Lab</i>	<i>Studio Room</i>	<i>Seminar Room</i>	Ruang Perpus <i>Library Room</i>	Jumlah Ruang <i>Total Rooms</i>
(1)	(2)	(3)	(4)	(5)	(6)	(7)
1. Kantor Pusat	-	160	-	-	2	162
2. Fak. Sastra	1.194	418	-	-	1	1.613
3. Fak. Kedokteran	2.000	1.887	-	-	1	3.888
4. Fak. Hukum	990	217	-	-	-	1.207
5. Fak. Teknik	926	168	-	-	-	1.094
6. Fak. Pertanian	-	672	-	-	-	672
7. Fak. Ekonomi	1.165	-	-	-	-	1.165
8. Fak. Peternakan	-	-	-	-	-	-
9. Fak. MIPA	-	-	-	-	-	-
10.FKH	480	85	-	-	-	565
11.P.S.S.R.D	488	-	-	-	-	488
12.PSTP	-	1.270	-	-	-	1.270
13.D4 Pariwisata	182	-	-	-	-	182
14.Pasca Sarjana	561	-	-	-	-	561
Jumlah / Total	7 986	4 877	-	-	4	12 867

Sumber : Universitas Udayana Denpasar

Tabel 4.2.26 Jumlah Lulusan Sarjana & Diploma di Universitas Udayana Tahun 2007
Table *Number of Bachelor and Diploma Degrees have been graduated at Udayana University in 2007*

Fakultas <i>Faculty</i>	Jumlah / <i>Total</i>
(1)	(2)
A. Program S1 Reguler	
1.1 Fak. Sastra	112
1.2 Fak. Hukum	144
1.3 Fak. Ekonomi	199
1.4 Fak. Kedokteran	92
1.5 Fak. Peternakan	49
1.6 Fak. Pertanian	98
1.7 Fak. Teknik	346
1.8 Fak. MIPA	105
1.9 Kedokteran Hewan	70
1.10 Fak. Tehnik Pertanian	48
1.11 PS. IKM	77
Sub Jumlah/ <i>Sub Total</i> S1 Reguler	1 340

Sumber : Universitas Udayana Denpasar

Lanjutan Tabel 4.2.26 / *Continued Table 4.2.26*

Fakultas <i>Faculty</i>	Jumlah / <i>Total</i>
(1)	(2)
B. Program S1 Ekstensi	
2.1 Fak. Sastra	191
2.2 Fak. Hukum	134
2.3 Fak. Ekonomi	326
2.4 Fak. Pertanian	28
2.5 Fak. Teknik	197
2.6 Fak. MIPA	-
2.7 PS. D4 Pariwisata	38
Sub Jumlah/ <i>Sub Total</i> S1 Ekstensi	914
C. Program S2, Spesialis (SP1) dan S3	
3.1 Fak. Sastra	
S2 Linguistik	32
S2 Kajian Budaya	44
S3 Kajian Budaya	4
S3 Linguistik	6

Sumber : Universitas Udayana Denpasar

Lanjutan Tabel 4.2.26 / *Continued Table 4.2.26*

Fakultas <i>Faculty</i>	Jumlah / <i>Total</i>
(1)	(2)
3.2 Fak. Kedokteran	
S2 Fisiologi Olahraga	1
S2 Ergonomi Fis. Kerja	5
S2 Kedok. Reproduksi	5
Sp 1 Kesehatan Anak	3
Sp 1 Ilmu Bedah	7
Sp 1 Ilmu Kandungan	15
Sp 1 Interne	4
Sp 1 Psikiatri	-
Sp 1 THT	5
S3 Biomedik	5
S3 Ilmu Kedokteran	3
3.3 Fak. Hukum	
S2 Ilmu Hukum	70
3.4 Fak. Ekonomi	
S2 Manajemen	40
S2 Ekonomi Pembangunan	28
3.5 Fak. Pertanian	
S2 Biotek. Pertanian	3

Sumber : Universitas Udayana Denpasar

Lanjutan Tabel 4.2.26 / *Continued Table 4.2.26*

Fakultas <i>Faculty</i>	Jumlah / <i>Total</i>
(1)	(2)
S2 Pertan. Lahan Kering	3
S2 Ilmu Lingkungan	25
S2 Agribisnis	43
3.6 S2 Pariwisata	10
3.7 S2 Ilmu Peternakan	7
<i>Sub Jumlah/Sub Total</i>	
S2, SP1 & S3	
D. Program Diploma	
4.1 Sastra	
Pariwisata Budaya D1	2
Sastra Jepang D3	52
Sastra Inggris D3	51
4.2 Ekonomi	
D3 Keuangan	58
D3 Akuntansi	169
D3 Perpajakan	41

Sumber : Universitas Udayana Denpasar

Lanjutan Tabel 4.2.26 / *Continued Table 4.2.26*

Fakultas <i>Faculty</i>	Jumlah / <i>Total</i>
(1)	(2)
D3 Pemasaran	26
4.3 Teknik	
D2 Rekayasa Sipil	-
D1 Disain Grafis A	-
D1 Mesin Refrigasi	-
D2 Otomotif	5
D1 Teknik Informatika	-
D2 Elektro Industri	-
D2 Elektro Komunikasi	-
4.4 Pariwisata	-
D4 Pariwisata	46
Sub Jumlah/ <i>Sub Total</i> Diploma	450
Jumlah/ <i>Total</i> (S1 + S2 + SP1 + S3 + Diploma)	3 077

Sumber : Universitas Udayana Denpasar

Tabel 4.2.27 Jumlah Mahasiswa Aktif di UPBJJ (77) Denpasar per Fakultas/
 Table Program Studi, Tahun 2007
 Number of Active College Students at UPBJJ (77) in Denpasar
 by Faculty/Study Program, 2007

Fakultas Faculty	Program Studi Study Program	Jumlah Total
(1)	(2)	(3)
1. FKIP	40 / Pendidikan Matematika - D3	*
	41 / Pendidikan IPA - D3	*
	42 / Bahasa Inggris - D3	*
	44 / Bahasa Indonesia - D3	*
	45 / PPKn - D3	*
	46 / Ekop - D3	*
	57 / Pendidikan Bahasa Indonesia - S1	*
	58 / Pendidikan Bahasa Inggris - S1	*
	59 / Pendidikan Biologi - S1	*
	60 / Pendidikan Fisika - S1	*
	61 / Pendidikan Kimia - S1	*
	62 / Pendidikan Matematika - S1	*
	73 / PPKn - S1	*
	76 / Pendidikan Ekonomi - S1	*
88 / Prog. Mengajar	*	

Sumber : Universitas Udayana Denpasar

Catatan : *) Data tidak tersedia

Lanjutan Tabel 4.2.27 / *Continued Table 4.2.27*

Fakultas <i>Faculty</i>	Program Studi <i>Study Program</i>	Jumlah <i>Total</i>
(1)	(2)	(3)
	018 / D2 PGSD Guru Kelas	*
	019 / D2 PGSD Penjaskes	*
	079 / S1 PGSD	*
	096 / D2 PGTK	*
	902 / Sertifikasi Terakreditasi PGTK	*
2. FMIPA	24 / Pengelolaan Lingkungan	*
	31 / Penyuluhan Pertanian Bidang Keahlian	*
	32 / Penyuluhan Pertanian Bidang Keahlian	*
	33 / Penyuluhan Pertanian Bidang Keahlian	*
	55 / Matematika - S1	*
	56 / Statistika - S1	*
	78 / Biologi - S1	*
3. FISIP	21 / Bahasa Inggris LP3 B	*
	30 / Perpajakan - D3	*
	43 / Ilmu Perpustakaan - D2	*
	47 / Bahasa Inggris Penerjemah- D3	*

Sumber : Universitas Udayana Denpasar

Catatan : *) Data tidak tersedia

Lanjutan Tabel 4.2.27 / *Continued Table 4.2.27*

Fakultas <i>Faculty</i>	Program Studi <i>Study Program</i>	Jumlah <i>Total</i>
(1)	(2)	(3)
	50 / Administrasi Negara - S1	*
	51 / Administrasi Niaga - S1	*
	52 / Administrasi Pembangunan - S1	*
	63 / Language & Literature - S1	*
	70 / Sosiologi P'canaan & Masalah Sosial - S1	*
	71 / Ilmu Pemerintahan - S1	*
	72 / Ilmu Komunikasi - S1	*
4. FEKON	34 / Penyelia Industri dan Jasa	*
	53 / Ilmu Ekonomi & Studi Pembangunan - S1	*
	54 / Manajemen - S1	*
	Jumlah/Total	2007
		2006
		2005
		2004
		2003
		469
		2 349
		2 971

Sumber : Universitas Udayana Denpasar

Catatan : *) Data tidak tersedia

Tabel 4.2.28 Banyaknya Murid/Mahasiswa menurut Status Per Jenis Sekolah/PT di Kota Denpasar , Tahun 2007
Number of Students/College Students by Status of School/College in Denpasar, 2007

Nama Sekolah/PT <i>Name of Schools/College</i>	Murid (<i>Student</i>) / Mahasiswa (<i>College Student</i>)			
	Negeri <i>State</i>	Subsidi <i>Aid</i>	Swasta <i>Private</i>	Jumlah <i>Total</i>
(1)	(2)	(3)	(4)	(5)
1. Sekolah Taman Kanak-kanak	914	-	16 081	16 995
2. Sekolah Dasar	61 231	-	18 199	79 430
3. Sekolah diluar Lingkungan P & K	-	-	-	-
4. SLTP	8 606	-	20 802	29 408
5. ST	-	-	-	-
6. Sekolah Luar Biasa	-	-	-	-
Sub Jumlah / Sub Total	70 751	-	55 082	125 833
7. SMA	8 088	-	9 284	17 372
8. SMK	2 219	-	198	2 417
9. SMIK	941	-	1 832	2 773
10. SMK (Pariwisata)	4 155	-	3 981	8 136
11. Sekolah Pengatur Rawat Gigi	-	-	-	-
Sub Jumlah/Sub Total	86 154	-	70 377	156 531

Sumber : Dinas Pendidikan & Kebudayaan Kota Denpasar
Source : Denpasar Municipality Educational Office

Lanjutan Tabel 4.2.28 / *Continued Table 4.2.28*

Nama Sekolah/PT <i>Name of Schools/College</i>	Murid (<i>Student</i>) / Mahasiswa (<i>College Student</i>)			
	Negeri <i>State</i>	Subsidi <i>Aid</i>	Swasta <i>Private</i>	Jumlah <i>Total</i>
(1)	(2)	(3)	(4)	(5)
12. ST. Ilmu Administrasi (STIA)	-	-	85	85
13. Univ. Pendidikan Nasional	-	-	1 260	1 260
14. ST. Seni Indonesia (STSI)	745	-	-	745
15. Univ. Ngurah Rai (UNR)	-	-	684	684
16. Univ. Hindu Indonesia (UNHI)	-	-	1 348	1 348
17. Univ. Mahendradata	-	-	855	855
18. Akademi Pariwisata Denpasar	-	-	80	80
19. Universitas Udayana (Unud)	17 445	-	-	17 445
20. Universitas Mahasaraswati	-	-	3 705	3 705
21. STIMI Handayani	-	-	718	718
22. STISPOL Wira Bhakti	-	-	302	302
23. Ak. Keuangan & Perbankan	-	-	211	211
24. Ak. Manajemen Informatika & Komputer (AMKI)	-	-	93	93
25. IKIP PGRI Bali	-	-	718	718

Sumber : Dinas Pendidikan & Kebudayaan Kota Denpasar

Source : *Denpasar Municipality Educational Office*

Lanjutan Tabel 4.2.28 / *Continued Table 4.2.28*

Nama Sekolah/PT <i>Name of Schools/College</i>	Murid (<i>Student</i>) / Mahasiswa (<i>College Student</i>)			
	Negeri <i>State</i>	Subsidi <i>Aid</i>	Swasta <i>Private</i>	Jumlah <i>Total</i>
(1)	(2)	(3)	(4)	(5)
26. Akademi Akutansi Denpasar	-	-	58	58
27. Sekolah Tinggi Manajemen Ilmu Komputer Bandung Bali	-	-	235	235
28. Politehnik Ganesa Guru	-	-	-	0
29. Akademi Kartini Bali	-	-	34	34
30. Univ. Warmadewa	-	-	100	100
31. Univ. Dwijendra	-	-	2 785	2 785
32. Politehnik Nasional	-	-	1 175	1 175
33. UT. Belajar Jarak Jauh (UPBJJ)	-	-	101	101
34. STIMAN TP 45 Denpasar	-	-	1 380	1 380
35. STIBA Saraswati	-	-	12	12
	-	-	246	246
	-	-	-	-
Sub Jumlah / Sub Total	18 190	-	16 185	34 375
Jumlah / Total	97 422	-	140 624	238 046

Sumber : Dinas Pendidikan & Kebudayaan Kota Denpasar

Source : Denpasar Municipality Educational Office

Tabel 4.2.29 Jumlah Lulusan Mahasiswa yang Terdaftar di Kopertis Wilayah VIII
 Nusa Tenggara Tahun 2007
 Number of College Student Alumnus Registered at Kopertis Area VIII
 Nusa Tenggara , 2007

Jenjang/ Semester <i>Degree</i>	Laki-Laki <i>Male</i>	Perempuan <i>Female</i>	Jumlah <i>Total</i>
(1)	(2)	(3)	(4)
1. Diploma III <i>Diploma</i>	-	-	-
2. Strata I <i>Degree</i>	-	-	-
Jumlah / Total	-	-	-

Sumber : Kopertis Wilayah VIII Nusa Tenggara

Tabel 4.2.30 Banyaknya Guru/Dosen menurut Jenis Sekolah/Perguruan Tinggi di Kota Denpasar , Tahun 2007
Number of Teachers/Lectures by Kind of School/College in Denpasar, 2007

Nama Sekolah/PT <i>Name of Schools/College</i>	Guru/Dosen <i>Teacher/Lecture</i>		Jumlah <i>Total</i>
	Tetap <i>Full Time</i>	Tidak Tetap <i>Part Time</i>	
(1)	(2)	(3)	(4)
1. Sekolah Taman Kanak-kanak	862	-	862
2. Sekolah Dasar	3 079	-	3 079
3. Sekolah diluar Lingkungan P & K	-	-	-
4. SMP	1 002	1 140	2 142
5. ST	-	-	-
6. Sekolah Luar Biasa	-	-	-
Sub Jumlah / Sub Total			
7. SMA	702	756	1 458
8. SMK	156	216	372
9. SMIK	148	172	320
10. SMK (Pariwisata)	180	299	479
11. Politehnik Nasional	2	6	8
Sub Jumlah/Sub Total			

Sumber : Dinas Pendidikan Dasar dan Departemen Dikbud
 Kota Denpasar Kopertis Wilayah VIII

Lanjutan Tabel 4.2.30 / *Continued Table 4.2.30*

Nama Sekolah/PT <i>Name of Schools/College</i>	Guru/Dosen <i>Teacher/Lecture</i>		Jumlah <i>Total</i>
	Tetap	Tidak Tetap	
	<i>Full Time</i>	<i>Part Time</i>	
(1)	(2)	(3)	(4)
12. ST. Ilmu Administrasi (STIA)	6	9	15
13. Univ. Pendidikan Nasional	56	45	101
14. Akademi Kebidanan Kartini	-	40	40
15. Univ. Ngurah Rai (UNR)	50	9	59
16. Univ. Hindu Indonesia (UNHI)	45	15	60
17. Univ. Mahendradata	11	22	33
18. ST. Manajemen Ilmu Komputer Bandung Bali	1	18	19
19. Universitas Udayana (Unud)	1 600	-	1 600
20. Universitas Mahasaraswati	103	60	163
21. STIMI Handayani	10	15	25
22. STISPOL Wira Bhakti	10	6	16
23. Ak. Keuangan & Perbankan	-	7	7
24. Ak. Manajemen Informatika & Komputer (AMKI)	1	8	9
25. IKIP PGRI Bali	53	28	81

Sumber : Dinas Pendidikan Dasar dan Departemen Dikbud
Kota Denpasar Kopertis Wilayah VIII

Lanjutan Tabel 4.2.30 / *Continued Table 4.2.30*

Nama Sekolah/PT <i>Name of Schools/College</i>	Guru/Dosen <i>Teacher/Lecture</i>		Jumlah <i>Total</i>
	Tetap <i>Full Time</i>	Tidak Tetap <i>Part Time</i>	
(1)	(2)	(3)	(4)
26. Univ. Warmadewa	51	165	216
27. Univ. Dwijendra	38	4	42
28. Ak. Akuntansi Denpasar (AAD)	1	4	5
29. Ak. Pariwisata (AKPAR)	4	9	13
30. UT. Belajar Jarak Jauh (UPBJJ)	2	10	12
31. STIMAN TP 45 Denpasar	1	6	7
32. STIBA Saraswati	2	12	14
33. Politehnik Ganesha Guru Dps	-	5	5
Jumlah / Total			

Sumber : Dinas Pendidikan Dasar dan Departemen Dikbud
Kota Denpasar Kopertis Wilayah VIII

Tabel 4.3.1 Jumlah Rumah Sakit, Puskesmas dan Puskesmas Pembantu dirinci menurut Statusnya di Kota Denpasar Tahun 2007
Number of Hospitals, Community Health Center, Community Health Sub Center in Denpasar Municipality, 2007

Jenisnya <i>The Kind of</i>	Penyelenggara / Pemilik <i>Organizer / Owner</i>				Jumlah <i>Total</i>
	Pemerintah <i>Government</i>	TNI/Polri <i>Arm Force</i>	Swasta <i>Private</i>	Lainnya <i>The Others</i>	
(1)	(2)	(3)	(4)	(5)	(6)
1. Rumah Sakit <i>Hospital</i>	3	2	11	-	16
2. Puskesmas <i>Community Health Center</i>	10	-	-	-	10
3. Pustu <i>Community Health Sub Center</i>	26	-	-	-	26
4. Klinik/RB/BPG <i>Clinics</i>	-	-	54	-	54
Jumlah/Total :					
2007	39	2	65	-	106
2006	37	2	65	2	106
2005	37	2	61	2	102
2004	37	2	45	3	87
2003	39	2	45	-	86

Sumber : Dinas Kesehatan Kota Denpasar
Source : Denpasar Municipality Healthy Office

Tabel 4.3.2 Banyaknya Puskesmas Pembantu (Pustu) serta Para Medisnya per Kecamatan di Kota Denpasar Tahun 2007
Table 4.3.2 Number of Community Health Sub Center and Its Pharamedics by Subdistrict in Denpasar Municipality, 2007

Kecamatan Subdistrict	Puskesmas Community Health Center	Pustu Community Health Sub Center	Banyaknya Paramedis Number of Pharamedis	
			Puskesmas	Pustu
(1)	(2)	(3)	(4)	(5)
1. Denpasar Selatan	3	7	45	10
2. Denpasar Timur	2	6	31	11
3. Denpasar Barat	2	7	40	13
4. Denpasar Utara	3	6	59	13
Jumlah/Total :				
2007	10	26	175	47
2006	10	26	136	57
2005	10	26	133	53
2004	10	26	104	44
2003	9	27	57	98

Sumber : Dinas Kesehatan Kota Denpasar
 Source : Denpasar Municipality Healthy Office

Tabel 4.3.3 Jumlah Fasilitas Kesehatan per Kecamatan di Kota Denpasar Tahun 2007
Table 4.3.3 Number of Health Facilities by Subdistrict in Denpasar Municipality, 2007

Kecamatan <i>Subdistrict</i>	Rumah Sakit <i>Hospital</i>	Puskesmas <i>Community Health Center</i>	Pustu <i>Community Health Sub Center</i>
(1)	(2)	(3)	(4)
1. Denpasar Selatan	1	3	7
2. Denpasar Timur	2	2	6
3. Denpasar Barat	10	2	7
4. Denpasar Utara	3	3	6
<i>Jumlah/Total :</i>			
2007	16	10	26
2006	16	10	26
2005	18	10	26
2004	18	10	26
2003	18	9	27

Sumber : Dinas Kesehatan Kota Denpasar
Source : Denpasar Municipality Healthy Office

Tabel 4.3.4 Jumlah Dokter Praktik Swasta
 di Kota Denpasar , Tahun 2003 - 2007
 Table Number of Private Practical Phisicians
 in Denpasar, 2003 - 2007

Spesialisasi Specialization	2003	2004	2005	2006	2007
(1)	(2)	(3)	(4)	(5)	(6)
1. Dokter Mata	19	19	21	14	16
2. Dokter Umum	490	593	743	621	743
3. Dokter Gigi	171	203	211	167	215
4. Dokter Ahli Bedah	32	40	47	41	47
5. Dokter Kandungan	51	58	72	61	68
6. Dokter Anak-anak	28	38	51	44	54
7. Dokter Penyakit Dalam	29	35	44	42	46
8. Dokter Jantung	3	3	3	3	4
9. Dokter THT	14	20	29	22	23
10. Dokter Syaraf	15	19	24	16	19
11. Dokter Jiwa	8	10	11	14	16
12. Dokter Kulit/Kelamin	11	17	23	16	16
13. Dokter Radiologi	8	8	12	10	13
14. Dokter Paru-paru	1	1	4	6	6
15. Dokter Physiotherapi	18	18	18	18	8
16. Dokter Akupuntur	-	-	-	-	-

Sumber : Dinas Kesehatan Kota Denpasar
 Source : Denpasar Municipality Healthy Office

Lanjutan Tabel 4.3.4 / *Continued Table IV.3.4*

Spesialisasi <i>Specialization</i>	2003	2004	2005	2006	2007
(1)	(2)	(3)	(4)	(5)	(6)
18.Dokter Psychologie	-	-	-	-	-
19.Dokter Patologie	-	-	-	-	9
20.Dokter Rehabilitasi Medik	2	4	7	5	6
21.Dokter Anestesi	11	11	23	19	21
22.Dokter Spesialis Ortopedi	4	4	6	7	9
23.Tukang Gigi	1	1	1	1	1
24.Dokter Patologi Klinik	1	2	2	4	10
25.Dokter Andrologi	1	1	1	1	2
26.Dokter Spesialis Bedah Mulut	3	3	6	3	3
27.Dokter Urologi	3	4	4	5	3
28.Dokter Farmakologi Klinik	1	1	1	1	1
Jumlah / Total	925	929	1133	1141	1359

Sumber : Dinas Kesehatan Kota Denpasar
 Source : *Denpasar Municipality Healthy Office*

Tabel 4.3.5 Banyaknya Apotek per Kecamatan di Kota Denpasar Tahun 2002 - 2007
 Number of Dispensaries by Subdistrict in Denpasar Municipality, 2002 - 2007

Tahun Year	Kecamatan Subdistrict				Jumlah	Total
	Denpasar Selatan	Denpasar Timur	Denpasar Barat	Denpasar Utara		
(1)	(2)	(3)	(4)	(4)	(5)	
2002	21	35	76	-	132	
2003	26	37	84	-	147	
2004	26	50	75	-	151	
2005	36	51	80	-	167	
2006	42	50	73	17	182	
2007	48	23	63	53	187	

Sumber : Dinas Kesehatan Kota Denpasar
 Source : Denpasar Municipality Healthy Office

Tabel 4.3.6 Pengamatan Penyakit Berpotensi Wabah
 di Puskesmas & Rumah Sakit Kota Denpasar , Tahun 2007
*Monitoring Infection Disease became an epidemic
 at Community Health Center & Hospital in Denpasar, 2007*

Jenis Penyakit <i>Kind of Disease</i>	Puskesmas <i>Community Health Center</i>	Rumah Sakit <i>Hospital</i>
(1)	(2)	(3)
1. Diare (termasuk Disentri)	11 696	16 085
2. Infeksi Meningokok	-	19
3. Diare Berdarah	1 311	69
4. DBD	3 834	13 856
5. Pneumonia	298	2 855
6. Tersangka TBC Paru	1 117	603
7. TB Paru BTA	236	379
8. Campak	34	190
9. Kusta MB	4	23
10. Tipus Perut Klinis	179	2 493
11. Kusta PB	1	5
12. Hepatitis	-	499
13. Infeksi Gonokok	146	166
14. Sifilis	-	14
15. Tifoid	-	1 260
16. Batuk Rejan	-	-
17. Difteri	-	-
18. Frambusia	-	-
19. Filariasis	-	-
20. Tetanus	-	78
21. Rabies	-	-
Jumlah	18 856	38 594

Sumber : Dinas Kesehatan Kota Denpasar
 Source : Denpasar Municipality Healthy Office

Tabel 4.3.7 Jumlah Kunjungan Pasien pada Puskesmas di Kota Denpasar, Tahun 2007
Table 4.3.7 Number of Patient Arrivals at Public Health Center in Denpasar, 2007

Nama Puskesmas <i>Name of Public Health Center</i>	Tri Wulan I	Tri Wulan II	Tri Wulan III	Tri Wulan IV	Jumlah Kunjungan	Rata-rata Per Bulan
(1)	(2)	(3)	(4)	(5)	(6)	(7)
1. Denpasar Selatan I	17 415	19 711	18 396	14 400	69 922	5 827
2. Denpasar Selatan II	14 374	14 603	14 800	13 124	56 901	4 742
3. Denpasar Selatan III	10 349	12 729	11 635	9 795	44 508	3 709
4. Denpasar Timur I	13 480	12 505	13 424	11 488	50 897	4 241
5. Denpasar Timur II	7 819	8 979	7 935	8 126	32 859	2 738
6. Denpasar Barat I	12 925	12 216	13 536	11 690	50 367	4 197
7. Denpasar Barat II	19 314	22 484	22 028	19 699	83 525	6 960
8. Denpasar Utara I	9 013	9 949	9 574	8 180	36 716	3 060
9. Denpasar Utara II	12 246	14 436	11 709	12 001	50 392	4 199
10. Denpasar Utara III	12 690	12 841	12 965	11 177	49 673	4 139
Jumlah/Total :						
2007	129 625	140 453	136 002	132 804	538 884	44 907
2006	140 452	123 884	135 978	113 625	477 916	42 827
2005	118 931	126 273	130 414	119 177	495 165	41 264
2004	125 502	123 151	127 275	121 679	497 607	41 467
2003	99 799	101 401	117 713	106 615	425 509	35 459

Sumber : Dinas Kesehatan Kota Denpasar
Source : Denpasar Municipality Healthy Office

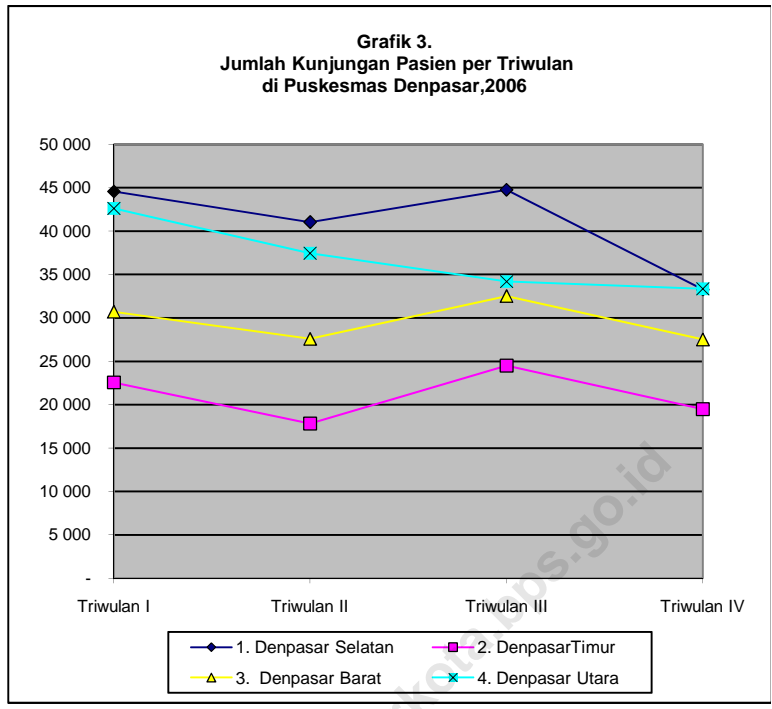

Tabel 4.3.8 Sepuluh Penyakit Utama Pasien Baru Rawat Jalan pada Puskesmas di Kota Denpasar, Tahun 2007
Table 4.3.8 Top Ten Diseases of New Patient Treatment at Public Health Center in Denpasar, 2007

Kode Code	Nama Penyakit Name of Disease	Jumlah Total
(1)	(2)	(3)
1. 1302	Infeksi akut lain pada saluran pernafasan bagian atas	
2. 1303	Penyakit lain pada saluran pernafasan bagian atas	
3. 2002	Penyakit Kulit Alergi	
4. 2001	Penyakit Kulit Infeksi	
5. 1403	Asma	
6. 1502	Penyakit Pulpa dan Jaringan periopikal	
7. 0102	Diare	
8. 1301	Tausilitis	
9. 21	Penyakit sistem otot & jaringan pengikat	
10. 1503	Ginggivitis dan penyakit periodental	
11.	HIV/AIDS	
12.	Penyakit Lainnya	

Sumber : Dinas Kesehatan Kota Denpasar

Source : Denpasar Municipality Healthy Office

Tabel 4.3.9 Jumlah Fasilitas Kesehatan per Kecamatan di Kota Denpasar Tahun 2007
Table 4.3.9 *Number of Health Facilities by Subdistrict in Denpasar Municipality, 2007*

Kecamatan <i>Subdistrict</i>	Jumlah TPM <i>Number of TPM</i>		Memenuhi syarat kesehatan <i>Memenuhi syarat kesehatan</i>	Jumlah TTU <i>Number of TTU</i>		Memenuhi syarat kesehatan <i>Memenuhi syarat kesehatan</i>
	Yg Ada <i>Available</i>	Yg Diperiksa <i>Checked</i>		Yg Ada <i>Available</i>	Yg Diperiksa <i>Checked</i>	
(1)	(2)	(3)	(4)	(5)	(6)	(7)
1. Denpasar Selatan	1 034	820	600	57	42	38
2. Denpasar Timur	660	609	508	42	22	18
3. Denpasar Barat	847	793	733	71	58	52
4. Denpasar Utara	1 099	841	801	60	57	57
Jumlah/Total :						
2007	3 640	3 063	2 642	230	179	165
2006	3 400	2 399	2 100	1 756	1 300	1 227
2005	3 840	2 431	2 115	1 494	1 213	1 200
2004	3 817	3 251	3 015	1 443	1 205	1 181
2003	4 054	3 970	2 932	1 435	1 187	945

Sumber : Dinas Kesehatan Kota Denpasar
Source : Denpasar Municipality Healthy Office

Lanjutan Tabel 4.3.9 / *Continued Table IV.3.9*

Kecamatan <i>Subdistrict</i>	Jumlah TPP <i>Number of TPP</i>		Memenuhi syarat kesehatan
	Yg Ada <i>Available</i>	Yg Dipriksa <i>Checked</i>	
(1)	(2)	(3)	(4)
1. Denpasar Selatan	10	10	10
2. Denpasar Timur	1	-	-
3. Denpasar Barat	8	8	8
4. Denpasar Utara	3	-	-
Jumlah/ <i>Total</i> :			
2007	22	18	18
2006	22	21	20
2005	20	16	15
2004	23	22	18
2003	18	13	13

Sumber : Dinas Kesehatan Kota Denpasar
Source : Denpasar Municipality Healthy Office

Tabel 4.3.10 Jumlah Kasus Penderita TBC Positif
Per Kecamatan di Kota Denpasar Tahun 2007
Number of Positif Tuberculosis Patient Cases
by Subdistrict in Denpasar Municipality, 2007

Bulan Month	Denpasar Selatan		Denpasar Timur		Denpasar Barat		Denpasar Utara		Jumlah BTA	Total RO"
	BTA	RO"	BTA	RO"	BTA	RO"	BTA	RO"		
(1)	(2)	(3)	(4)	(5)	(6)	(7)	(8)	(9)	(10)	(11)
1. January	8	1	6	2	7	4	7	5	28	12
2. February	15	8	2	2	3	5	3	4	23	19
3. March	2	5	4	2	1	1	12	1	19	9
4. April	14	2	3	3	4	2	4	3	25	10
5. May	10	3	3	1	6	2	7	3	26	9
6. June	8	4	5	1	4	3	6	2	23	10
7. July	7	6	2	-	4	1	9	5	22	12
8. August	3	4	3	5	6	2	2	3	14	14
9. September	7	2	2	1	2	7	5	3	16	13
10. October	5	2	3	1	9	-	7	-	24	3
11. November	12	4	1	1	7	4	-	1	20	10
12. December	5	4	-	6	5	1	4	2	12	13
2007	96	45	34	25	58	32	66	32	252	134
2006	76	48	54	60	34	28	28	15	192	151
2005	52	56	47	41	139	57	-	-	238	154
2004	47	19	50	27	44	40	-	-	141	88
2003	40	38	54	55	70	97	-	-	164	190

Sumber : Dinas Kesehatan Kota Denpasar
Source : Denpasar Municipality Healthy Office

Tabel 4.3.11 Hasil Vaksinasi Bayi 0-12 Bulan (BCG, DPT, Polio & Campak) per Kecamatan di Kota Denpasar Tahun 2007
The Result of Vaccination of Infant aged 0-12 month (BCG, DPT, Polio Campak) by Subdistrict in Denpasar Regency, 2007

Kecamatan Subdistrict	BCG	DPT			Polio				Cam pak
		I	II	III	I	II	III	IV	
(1)	(2)	(3)	(4)	(6)	(7)	(8)	(9)	(10)	(11)
1. Denpasar Selatan	2 549	2 667	2 725	2 674	2 572	2 751	2 706	2 684	2 694
2. Denpasar Timur	2 274	2 249	2 224	2 226	2 157	2 247	2 183	2 213	2 168
3. Denpasar Barat	3 752	3 750	3 682	3 727	3 676	3 597	3 499	3 573	3 638
4. Denpasar Utara	2 697	2 742	2 766	2 784	2 721	2 806	2 795	2 668	2 640
Jumlah/Total :									
2007	11 272	11 408	11 397	11 411	2 721	11 401	11 183	11 138	11 140
2006	15 605	15 383	13 290	12 638	3 502	12 633	12 628	12 733	13 115
2005	12 842	10 597	10 638	10 895	13 405	12 098	12 252	11 244	12 170
2004	12 274	12 675	11 675	11 576	12 694	11 511	11 560	11 550	11 558
2003	12 646	13 327	12 180	12 185	13 108	12 002	12 070	12 106	12 086

Sumber : Dinas Kesehatan Kota Denpasar
 Source : Denpasar Municipality Healthy Office

Tabel 4.3.12 Hasil Vaksinasi Ibu Hamil & Anak Sekolah Dasar, Wanita Usia Subur (WUS) & Calon Pengantin, Di Kota Denpasar Dirinci Per Kecamatan Tahun 2007

Kecamatan Subdistrict	Ibu Hamil (0-3 Bln)			Anak Sekolah Dasar				Wanita Usia Subur	
	Vaksinasi TT			DT (Kls I)		TT (Kls II,III)		Vaksinasi TT	
	Target	Hasil TT I	Hasil TT II	Target	Hasil	Target	Hasil	Target	Hasil
(1)	(2)	(3)	(4)	(5)	(6)	(7)	(8)	(9)	(10)
1. Denpasar Selatan	2 751	3 098	2 865	3 594	3 526	-	-	-	-
2. Denpasar Timur	2 386	2 662	2 657	2 846	2 798	-	-	-	-
3. Denpasar Barat	4 078	4 077	3 411	4 670	4 496	-	-	-	-
4. Denpasar Utara	2 873	3 211	2 960	3 739	3 640	-	-	-	-
Jumlah/Total :									
2007	12 088	13 048	11 893	14 849	14 460	-	-	-	-
2006	13 873	10 648	9 578	14 888	14 496	25 850	25 226	15 054	14 290
2005	14 127	12 731	11 585	13 361	16 675	26 162	25 424	15 136	12 701
2004	13 501	14 035	12 629	13 667	13 039	25 505	24 717	12 098	11 104
2003	13 911	14 506	13 259	13 376	13 236	24 660	24 489	9 645	8 344

Sumber : Dinas Kesehatan Kota Denpasar
Source : Denpasar Municipality Healthy Office

Tabel 4.3.13 Jumlah Klinik Keluarga Berencana (KB) per Kecamatan di Kota Denpasar 2002 - 2007
Table 4.3.13 Number of Planning Family Clinics by Subdistrict in Denpasar Municipality, 2002 - 2007

Tahun Year	Denpasar Selatan	Denpasar Timur	Denpasar Barat	Denpasar Utara	Jumlah	Total
(1)	(2)	(3)	(4)	(5)	(6)	
2002	10	14	20	-	44	
2003	10	14	20	-	44	
2004	10	15	21	-	46	
2005	10	15	21	-	46	
2006	10	15	21	*	46	
2007	10	9	14	13	46	

Sumber : Kantor KB Kota Denpasar

Tabel 4.3.14 Jumlah Klinik KB Menurut statusnya Per Kecamatan Di Kota Denpasar Tahun 2007
Number Of Planning Family Clinic by District in Denpasar Municipality 2007

Kecamatan Subdistrict	Jumlah Klinik Terdaftar/Numb. Of Registered Clinics						Belum Terdaftar	Jumlah Total
	Depkes	TNI/ Polri	Pemkot	DT (Kls I)				
				PKBI	Swasta	Perusahaan		
(1)	(2)	(3)	(4)	(5)	(6)	(7)	(8)	(9)
1. Denpasar Selatan	-	-	10	-	-	-	-	10
2. Denpasar Timur	-	2	7	-	-	-	-	9
3. Denpasar Barat	-	2	11	-	1	-	-	14
4. Denpasar Utara	-	-	12	1	1	-	-	13
Jumlah/Total :								
2007	-	4	40	1	1	-	-	46
2006	-	4	40	1	1	-	-	46
2005	-	4	40	1	1	-	-	46
2004	-	4	40	1	1	-	-	46
2003	-	4	40	1	1	-	-	46

Sumber : Kantor KB Kota Denpasar

Tabel 4.3.15 Jumlah PUS dan Jumlah Akseptor per Kecamatan di Kota Denpasar Tahun 2007
Table 4.3.15 Number of Eligible Couple (ELCO) and Planning Family Acceptor by Subdistrict in Denpasar Municipality, 2007

Kecamatan Subdistrict	Jml PUS / Elco	Pill	IUD	Condom	OVAG	- Tubec to my	- Vasec to my	Suntikan Injection	Implant	Jumlah Total	%
(1)	(2)	(3)	(4)	(5)	(6)	(7)	(8)	(9)	(10)	(11)	(12)
1. Denpasar Selatan	17 890	3 111	5 246	361	-	766	1	5 225	3	14 173	82,24
2. Denpasar Timur	13.738	1 177	5 856	652	-	530	8	3 130	2	11 355	82,65
3. Denpasar Barat	23 089	2 148	7 847	794	-	1 447	81	5 998	12	18 327	79,38
4. Denpasar Utara	18 098	1 707	6 660	667	-	955	22	4 710	11	14 732	81,40
<i>Jumlah/Total :</i>											
2007	72 815	8 143	25 609	2 474	-	3 698	112	19 063	28	59 127	81,20
2006	69 737	7 505	25 633	2 540	-	3 787	114	18 105	16	57 700	82,73
2005	68 822	5 916	25 858	2 432	-	3 788	108	17 214	29	55 345	80,42
2004	67 741	6 762	25 735	2 330	9	3 806	116	16 425	40	55 223	81,52
2003	65 724	6 613	25 457	2 241	10	3 820	114	15 279	46	53 580	81,52

Sumber : Kantor KB Kota Denpasar

Tabel 4.3.16 Jumlah PUS yang belum menjadi Akseptor dan Persentase per Kecamatan di Kota Denpasar Tahun 2007
Number of Eligible Couple (ELCO) not to be Planning Family Acceptor and Its Percentage in Denpasar Municipality, 2007

Kecamatan <i>Subdistrict</i>	Belum Akseptor <i>Not to be Acceptor</i>	Jumlah PUS <i>Number of Elco</i>	% (2) thd (3) (2)	<i>Percentage</i> <i>againts (3)</i>
(1)	(2)	(3)	(4)	
1. Denpasar Selatan	2 795	17 890		15,62
2. Denpasar Timur	2 120	13 738		15,43
3. Denpasar Barat	4 502	23 089		19,50
4. Denpasar Utara	3 081	18 098		17,02
Jumlah/ <i>Total</i> :				
2007	12 498	72 815		17,16
2006	12 037	69 737		17,26
2005	12 475	68 822		18,13
2004	12 519	67 741		18,48
2003	12 204	65 774		18,55

Sumber : Kantor KB Kota Denpasar

Tabel 4.3.17 Jumlah Akseptor Baru, Target dan Persentasenya di Kota Denpasar Tahun 2007
Number of New Planning Family Acceptors, Target and Its Percentage in Denpasar Municipality, 2007

Bulan Month	Jumlah Akseptor Baru Number of New Acceptors	Jumlah Target Amount of Target	% (2) thd (3) per Bln Percentage (2) against (3) per Month	
(1)	(2)	(3)	(4)	
1. Januari	699	8 502	8,22	
2. Pebruari	615	8 502	7,23	
3. Maret	665	8 502	7,82	
4. April	662	8 502	7,79	
5. M e i	740	8 502	8,70	
6. Juni	622	8 502	7,32	
7. Juli	826	8 502	9,71	
8. Agustus	798	8 502	9,39	
9. September	902	8 502	10,61	
10. Oktober	813	8 502	9,56	
11. Nopember	712	8 502	8,37	
12. Desember	609	8 502	7,16	
2.007	8 663	8 502	101,89	-
2006	7 398	23762*	31,13	-
2005	8 267	17181*	48,12	-
2004	8 149	9 795	83,20	#
2003	8 030	10 793	74,40	#

Sumber : Kantor KB Kota Denpasar

*) Target 1 tahun

Tabel 4.3.18 Target dan Jumlah Akseptor Baru menurut Jenis Kontrasepsi per Kecamatan di Kota Denpasar Tahun 2007
Target and Number of New Planning Family Acceptors by kind of Contraception per Subdistrict in Denpasar Municipality, 2007

Kecamatan Subdistrict	Target 1	Banyaknya Akseptor				
	Th. Target in 1 Year	Pill	IUD	Condom	Ovag	Vasec- tomy
(1)	(2)	(3)	(4)	(5)	(6)	(7)
1. Denpasar Selatan	2 354	501	279	21	-	1
2. Denpasar Timur	1 910	75	231	1	-	0
3. Denpasar Barat	2 152	261	316	15	-	-
4. Denpasar Utara	2 086	502	514	92	-	-
Jumlah/Total :						
2007	8 502	1 362	1 324	129	-	1
2006	23 762	900	1 202	139	-	16
2005	17 181	1 339	1 602	179	-	-
2004	9 795	985	1 609	75	-	6
2003	10 793	1 037	1 369	76	-	-

Sumber : Kantor KB Kota Denpasar

Catatan : MKE Terdiri Dari IUD, MOP, Vasektomi, MOW, Tubektomi dan Implant

Lanjutan Tabel 4.3.18 / Continued Table IV.3.18

Kecamatan Subdistrict	Banyaknya Akseptor Number of Acceptors			Jumlah Total	% Thd Target (% to Target)	Jumlah MKE Total MKE
	Tubec tomy	Suntikan Injection	Implant			
(1)	(8)	(9)	(10)	(11)	(12)	(13)
1. Denpasar Selatan	-	1 446	1	2 249	95,54	281
2. Denpasar Timur	48	815	-	1 170	61,76	462
3. Denpasar Barat	287	1 283	57	2 226	103,44	644
4. Denpasar Utara	108	1 800	2	3 018	144,68	624
Jumlah/Total :						
2007	443	5 344	60	8 663	101,89	1 828
2006	452	4 369	20	7 398	31,13	1 690
2005	366	4 775	6	8 267	84,40	1 913
2004	529	4 942	3	8 149	83,20	2 147
2003	501	5 034	13	8 030	74,40	1 883

Sumber : Kantor KB Kota Denpasar

Catatan : MKE Terdiri Dari IUD, MOP, Vasektomi, MOW, Tubektomi dan Implant

Tabel 4.3.19 Jumlah Akseptor Baru yang Dicapai per Klinik di tiap Kecamatan di Kota Denpasar Tahun 2007
Number of New Reached Planning Family Acceptors at each Subdistrict in Denpasar Municipality, 2007

Kecamatan/Klinik Subdistrict/Clinic	Pill	IUD	Condom	OVAG	Vasec- tomy	Tubec- Tomy	Suntikan Injection	Implant	Jumlah Total
(1)	(2)	(3)	(4)	(5)	(6)	(7)	(8)	(9)	(10)
A. Denpasar Selatan									
1. Sanur	55	51	5	-	-	-	172	-	282
2. Puskesmas Densel 1	69	105	-	-	-	-	314	-	488
3. Renon	19	3	3	-	-	-	70	-	95
4. Pamogan	125	37	6	-	-	-	306	1	472
5. Panjer	64	8	-	-	-	-	58	-	131
6. Sidakarya	6	-	-	-	-	-	32	-	38
7. Pedungan	129	54	-	-	-	-	273	-	456
8. Serangan	13	1	-	-	-	-	118	-	132
9. Sanur kauh	1	-	1	-	-	-	12	-	14
10. Sanur Kaja	7	10	0	-	-	-	74	-	91
11. DBS / Mandiri									
B. Denpasar Timur									
1. Kreneng	4	27	4	-	-	-	89	-	124
2. Penatih	-	27	1	-	-	-	4	35	67
3. Sumerta	3	11	-	-	-	-	75	-	89
4. Brimob Polda	41	12	26	-	-	-	-	49	128
5. Polda Nusra	62	27	29	-	-	-	-	54	172
6. Denkesmas	5	9	-	-	-	-	34	-	48
7. PKBRS Puri Raharja	4	24	-	-	-	15	-	-	43
8. Catur Warga	-	-	-	-	-	-	-	-	-
9. Biaung/K.Kertalangu	1	-	-	-	-	-	40	-	41

Sumber : Kantor KB Kota Denpasar

Lanjutan Tabel 4.3.19 / Continued Table IV.3.19

Kecamatan/Klinik Subdistrict/Clinic	Pill	IUD	Condom	O VAG	Vasec- tomy	Tubec- Tomy	Suntikan Injection	Implant	Jumlah Total
(1)	(2)	(3)	(4)	(5)	(6)	(7)	(8)	(9)	(10)
10. Penatih Dangin Puri	1	2	-	-	-	-	4	-	7
11. PKBRS Dharma Yad.	2	-	-	-	-	3	7	-	12
12. PP. Tonja	4	2	1	-	-	-	12	-	19
13. PP. Kesiman	1	1	-	-	-	-	23	-	25
14. Kesiman Petilan	1	-	-	-	-	-	7	-	8
15. Yang batu	10	10	-	-	-	-	91	-	111
16. DBS/Mandiri									
C. Denpasar Barat									
1. PKBRS/RSUP Sanglah	1	53	0	-	-	242	10	12	318
2. Tegal	-	-	1	-	-	-	28	-	29
3. Pekambangan	-	10	-	-	-	-	155	-	165
4. Padang Sambian	22	6	2	-	-	-	39	-	69
5. PKBRS Tk. III /RSAD	-	17	2	-	-	59	-	-	78
6. Garnizoen	13	8	-	-	-	-	74	-	95
7. Peguyangan	14	-	4	-	-	-	16	-	34
8. Ubung	1	1	-	-	-	-	38	-	40
9. Puskesmas Denbar I	5	6	3	-	-	-	81	-	95
10. PKBRS Wangaya	2	16	-	-	-	109	12	-	139
11. Manuaba	1	6	-	-	-	11	16	-	34
12. Praja Husada	-	-	-	-	-	-	-	-	-
13. Pus. DB III/Lumintang	22	22	3	-	-	-	88	-	140
14. Perumnas / DB IV	-	1	-	-	-	-	23	-	24

Sumber : Kantor KB Kota Denpasar

Lanjutan Tabel 4.3.19 / *Continued Table IV.3.19*

Kecamatan/Klinik Subdistrict/Clinic	Pill	IUD	Condom	OVAG	Vasec- tory	Tubec- Tomy	Suntikan Injection	Implant	Jumlah Total
(1)	(2)	(3)	(4)	(5)	(6)	(7)	(8)	(9)	(10)
15. Pusk. DB II/Abiantimbu	2	15	-	-	-	-	29	-	46
16. Peguyangan Kangin	-	6	-	-	-	-	12	-	18
17. Padangsambian Kaja	8	5	-	-	-	-	28	-	41
18. Peguyangan Kaja	10	1	-	-	-	-	15	-	26
19. PP. P. Sambian Klod	1	1	-	-	-	-	20	-	22
20. PP. Monang Maning	-	1	-	-	-	-	23	-	24
21. PP. Abian Tegal	3	-	-	-	-	-	42	-	45
22. DBS / Mandiri									
Jumlah / Total	2007 1 362	1 324	129		1	443	5 334	60	8 663
	2006 1 200	1 202	103	-	16	452	4 359	20	7 389
	2005 1 339	1 602	179	-	-	366	4 775	6	8 267
	2004 2 509	1 609	75	-	6	520	4 951	3	9 673
	2003 1 036	1 367	61	-	-	493	2 597	4	7 996

Sumber : Kantor KB Kota Denpasar

Tabel 4.3.20 Jumlah Keluarga Sejahtera dirinci per Desa/Kelurahan
 per Kecamatan di Kota Denpasar Tahun 2007
 Number of Farwell Family by Village and Subdistrict
 in Denpasar Municipality, 2007

Kecamatan/Desa Subdistrict/Village	Jumlah Tahapan Keluarga Sejahtera / Numb. Of Farwell Families					
	Ada	Didata	Pra KS	KS1 + KS2	KS III & KS III Plus	Pra KS & KS III (+)
(1)	(2)	(3)	(4)	(5)	(6)	(7)
A. Denpasar Selatan						
1. Sesetan	4 085	4 085	13	87	3 985	3 755
2. Sanur	1 589	1 589	-	116	1 473	1 288
3. Panjer	3 560	3 560	-	2	3 558	2 495
4. Serangan	851	851	33	42	776	750
5. Sidakarya	2 393	2 393	5	8	2 380	2 139
6. Sanur Kaja	1 621	1 621	-	-	1 621	1 309
7. Pedungan	2 321	2 321	7	44	2 270	1 894
8. Sanur Kauh	1 801	1 801	-	11	1 790	1 503
9. Renon	1 623	1 623	-	16	1 607	1 372
10. Pemogan	2 825	2 825	-	17	2 808	2 016
B. Denpasar Timur						
1. Dangin Puri Klod	1 913	1 913	2	26	1 885	1 844
2. Sumerta Klod	1 963	1 963	5	74	1 884	1 823
3. Kesiman	1 971	1 971	1	35	1 935	1 497
4. Kesiman Petilan	1 974	1 974	-	25	1 949	1 430
5. Kesiman Kertalangu	2 176	2 176	-	20	2 156	2 110
6. Sumerta	1 730	1 730	-	358	1 372	1 326
7. Sumerta Kaja	1 540	1 540	-	878	662	660
8. Sumerta Kauh	1 459	1 459	3	66	1 390	1 332

Sumber : Kantor KB Kota Denpasar

Lanjutan Tabel 4.3.20 / *Continued Table IV.3.20*

Kecamatan/Desa Subdistrict/Village	Jumlah Tahapan Keluarga Sejahtera / Numb. Of Farwell Families					
	Ada	Didata	Pra KS	KS1 + KS2	KS III & KS III Plus	Pra KS & KS III (+)
(1)	(2)	(3)	(4)	(5)	(6)	(7)
10. Dangin Puri	1 557	1 557	-	30	1 527	1 411
14. Penatih	1 531	1 531	-	127	1 404	1 335
15. Penatih Dangin Puri	1 421	1 421	2	314	1 105	1 090
C. Denpasar Barat						
1. Pd. Sambian Klod	3 662	3 662	-	36	3 626	3 125
2. Pemecutan Klod	2 274	2 274	1	308	1 965	1 957
3. Dauh Puri Kauh	3 818	3 818	-	1 624	2 194	1 631
4. Dauh Puri Klod	2 453	2 453	-	49	2 404	2 166
5. Dauh Puri	1 895	1 895	2	61	1 832	1 764
6. Dauh Puri Kangin	971	971	1	17	953	937
7. Pemecutan	3 835	3 835	4	2	3 829	3 753
8. Tegal Harum	2 037	2 037	3	60	1 974	1 728
9. Tegal Kertha	2 984	2 984	1	238	2 745	2 649
10. Padangsambian	3 629	3 629	3	47	3 579	3 378
11. Pd. Sambian Kaja	2 350	2 350	16	159	2 175	2 162
C. Denpasar Utara						
1. Pemecutan Kaja	4 144	4 144	13	41	4 090	3 754
2. Dauh Puri Kaja	2 997	2 997	6	39	2 952	2 909
3. Dangin Puri Kauh	1 242	1 242	-	36	1 206	1 067

Sumber : Kantor KB Kota Denpasar

Lanjutan Tabel 4.3.20 / Continued Table IV.3.20

Kecamatan/Desa Subdistrict/Village	Jumlah Tahapan Keluarga Sejahtera / Numb. Of Farwell Families					
	Ada	Didata	Pra KS	KS1 + KS2	KS III & KS III Plus	Pra KS & KS III (+)
(1)	(2)	(3)	(4)	(5)	(6)	(7)
4 Dangin Puri Kaja	2 246	2 246	-	20	2 226	2 188
5 Dangin Puri Kangin	1 987	1 987	-	26	1 961	1 904
6 Tonja	2 296	2 296	5	29	2 262	2 264
7 Peguyangan	2 517	2 517	-	77	2 440	2 321
8 Ubung	1 610	1 610	1	73	1 536	1 528
9 Ubung Kaja	2 853	2 853	-	11	2 842	2 627
10 Peguyangan Kaja	1 067	1 067	2	37	1 028	945
11 Peguyangan Kangir	1 988	1 988	1	71	1 916	1 917
Jumlah / Total 2007	96 759	96 759	130	5 357	91 272	8 479

Sumber : Kantor KB Kota Denpasar

Tabel 4.3.21 Jumlah Akseptor Baru Dirinci menurut Kecamatan di Kota Denpasar Tahun 2007
Number of New Planning Family Acceptors by Subdistrict in Denpasar Municipality, 2007

Kecamatan Subdistrict	Akseptor Baru yg Dipakai Used New Accceptor							
	Jan	Feb	March	April	May	June	July	August
(1)	(2)	(3)	(4)	(5)	(6)	(7)	(8)	(9)
1. Denpasar Selatan	149	181	161	121	164	155	199	197
2. Denpasar Timur	93	83	72	92	96	82	116	125
3. Denpasar Barat	221	150	192	184	214	152	238	231
4. Denpasar Utara	236	207	240	265	266	233	273	245
Jumlah/ Total :								
2007	699	621	665	662	740	622	826	798
2006	605	638	606	608	588	696	626	671
2005	674	673	632	662	744	812	735	766
2004	633	643	653	752	613	719	764	725
2003	695	706	627	666	804	698	730	643

Sumber : Kantor KB Kota Denpasar
 Catatan : Akseptor Baru KKB + DBS Mandiri
 *) Data masih gabung

Lanjutan Tabel 4.3.21 / *Continued Table IV.3.21*

Kecamatan <i>Subdistrict</i>					Jumlah	Target	Persen tase (%) (14) Thd (15)
	<i>Sept</i>	<i>Oct</i>	<i>Nov</i>	<i>Des</i>			
(1)	(10)	(11)	(12)	(13)	(14)	(15)	(16)
1. Denpasar Selatan	235	254	229	205	2 205	2 354	93,67
2. Denpasar Timur	126	158	103	74	1 170	1 910	61,26
3. Denpasar Barat	148	199	142	154	2 225	2 152	193,14
4. Denpasar Utara	393	252	238	176	3 024	2 086	144,97
Jumlah/Total :							
2007	902	813	712	609	8 624	8 502	101,43
2006	598	540	574	582	7 398	12 862	31,13
2005	689	532	631	717	8 267	17 181	48,12
2004	771	694	626	556	8 149	9 795	83,20
2003	698	643	505	615	8 030	10 792	74,41

Sumber : Kantor KB Kota Denpasar

Catatan : Akseptor Baru KKB + DBS Mandiri

Tabel 4.3.22 Jumlah Akseptor Baru yang Dicapai menurut Metode Pemakaian Alat Kontrasepsi di Kota Denpasar tahun 2007
Number of Accepted New Planning Family by Usage Method of Contraception Tools in Denpasar Municipality, 2007

Kecamatan Subdistrict	Banyaknya Akseptor Number of Acceptors							
	Pill	IUD	Condom	Ovag	Vasec tomv	Tubec- tomv	Suntikan Injection	Implant
(1)	(2)	(3)	(4)	(5)	(6)	(7)	(8)	(9)
1. January	81	126	12	-	-	26	451	3
2. February	75	108	15	-	-	40	373	4
3. March	100	94	13	-	-	47	408	3
4. April	101	96	9	-	-	43	406	7
5. May	112	108	11	-	-	40	469	0
6. June	88	96	7	-	-	32	396	3
7. July	126	117	13	-	1	31	529	9
8. August	114	145	6	-	-	39	491	3
9. September	178	128	11	-	-	31	539	15
10. October	185	110	9	-	-	41	464	4
11. November	116	106	15	-	-	39	429	7
12. December	86	82	8	-	-	34	397	2
Total 2007	1 362	1 316	129	-	1	443	5 352	60
2006	1 206	1 202	139	-	32	447	4 368	20
2005	1 258	1 611	159	-	-	366	4 775	6
2004	986	1 609	74	-	6	519	4 942	3
2003	1 037	1 369	76	-	-	501	5 034	13

Sumber : Kantor KB Kota Denpasar
 Catatan : Akseptor Baru KKB + DBS Mandiri

Lanjutan Tabel 4.3.22 / *Continued Table IV.3.22*

Bulan <i>Month</i>	Jumlah <i>Total</i>	Hasil <i>(Result)</i> KKB	% Hasil <i>(Result)</i> KKB	Hasil <i>(Result)</i> DBS / Mandiri	% Hasil <i>(Result)</i> DBS
(1)	(10)	(11)	(12)	(13)	(14)
1. <i>January</i>	699	305	43,63	394	56,37
2. <i>February</i>	615	332	53,98	283	46,02
3. <i>March</i>	665	364	54,74	301	45,26
4. <i>April</i>	662	259	39,12	403	60,88
5. <i>May</i>	740	328	44,32	412	55,68
6. <i>June</i>	622	266	42,77	356	57,23
7. <i>July</i>	826	383	46,37	443	53,63
8. <i>August</i>	798	267	33,46	531	66,54
9. <i>September</i>	902	249	27,61	653	72,39
10. <i>October</i>	813	285	35,06	528	64,94
11. <i>November</i>	712	284	39,89	428	60,11
12. <i>December</i>	609	213	34,98	396	65,02
Total 2007	8 663	3 535	40,81	5 128	59,19
2006	7 980	3 350	543,97	4 048	656,03
2005	8 106	3 883	47,90	4 683	57,77
2004	8 030	3 762	46,85	4 268	53,15
2003	8 165	3 639	44,57	4 526	55,43

Sumber : Kantor KB Kota Denpasar

Catatan : Akseptor Baru KKB + DBS Mandiri

Tabel 4.3.23 Jumlah Anggota PMI Cabang Denpasar Dirinci Menurut
 Jenis Keanggotaan Tahun 2002 - 2007
 Number Of Indonesian Red Cross Denpasar
 by Membership 2002 - 2007

Tahun Year	Anggota yg membayar luran	Anggota Donatur/Pe nyumbang Tetap	Anggota Donor darah Sukarela	TSR/KSR	PMR	Jumlah Total
(1)	(2)	(3)	(4)	(5)	(6)	(7)
2002	-	-	16 439	197	3 426	20 062
2003	-	-	16 012	290	3 500	19 802
2004	-	-	16 865	265	1 943	19 073
2005	-	-	16 611	250	1 900	18 761
2006	-	-	1 609	222	546	2 377
2007	-	-	1 911	148	664	2 723

Sumber : PMI Cabang Denpasar

Tabel 4.4.1 Jumlah Perkara Perdata yang Masuk dan Diputus di Pengadilan Negeri Denpasar Tahun 2007
Table Number of Registered and Decided Violence Case at Denpasar State Court Office, 2007

Bulan <i>Month</i>	Masuk <i>Registered</i>	Diputus <i>Decided</i>	Sisa <i>Rest</i>
(1)	(2)	(3)	(4)
Sisa Tahun 2006 = <i>(Rest Case)</i>	141		
1. Janury	50	29	136
2. Pebruary	57	37	156
3. March	28	40	144
4. April	45	30	159
5. May	46	37	168
6. June	49	34	183
7. July	47	45	185
8. August	34	43	176
9. September	37	37	176
10. October	30	28	178
11. November	55	45	188
12. December	48	61	175
Total 2007	526	466	175
2006	556	442	115
2005	391	369	141*
2004	446	333	226
2003	315	341	97*

Sumber : Pengadilan Negeri Denpasar

Catatan : Sisa kolom 4 Merupakan Jumlah Kumulatif Untuk Sisa Sebelumnya

**) Angka Perbaikan*

Tabel 4.4.2 Jumlah Perkara Pidana di Kejaksaan Negeri Denpasar
 menurut Jenis Perkara Tahun 2007
 Number of Criminal Cases at Denpasar State Prosecutor Office
 by Kind of Crime, 2007

Jenis Perkara <i>Kind of Case</i>	Jumlah	Diselesaikan	Sisa <i>Rest</i>
(1)	(2)	(3)	(4)
1. Pelanggaran Ringan	28 460	28 460	-
2. Pidana Biasa	1 190	1 190	-
3. Pidana Ekonomi	-	-	-
4. Subversi	-	-	-
5. Korupsi	4	4	-
6. Narkotika	131	131	-
7. Imigrasi	-	-	-
8. Penyelundupan	-	-	-
9. Orang Asing	20	20	-
10. Kenakalan Remaja	-	-	-
Sub Jumlah	29 805	29 805	-
11. Banding	82	28	54
12. Kasasi	63	15	48
13. Kasasi demi Kep. Umum	-	-	-
14. Grasi	46	-	46
15. Peninjauan Kembali	7	0	7
Sub Jumlah	198	43	155
Total 2007	30 003	29 848	155
2006	36 097	35 980	117
2005	34 166	34 074	92
2004	35 442	35 359	83
2003	16 025	15 933	92

Sumber : Kejaksaan Negeri Denpasar

Tabel 4.4.3 Jumlah Orang yang Melakukan Kejahatan / Pelanggaran yang diserahkan kepada Jaksa & Hakim Tahun 2007
Table 4.4.3 Number of People that Did The Crime / Violant which Submitted to Judge and Judge Advocate, 2007

Jenis Kejahatan <i>Kind of Crime</i>	Yang Dikenakan Perkara (<i>Cased</i>)		Yg Diserahkan pada Kejaksaan (<i>Submitted</i>)		Dituntut Dimuka Hakim (<i>Accused</i>)	
	Indonesia	Asing <i>Foreigner</i>	Indonesia	Asing <i>Foreigner</i>	Indonesia	Asing <i>Foreigner</i>
	(1)	(3)	(4)	(5)	(6)	(7)
1. Ketertiban Umum	23	-	23	-	23	-
2. Pembakaran	-	-	-	-	-	-
3. Perjudian	446	-	446	-	446	-
4. Perusakan	-	-	-	-	-	-
5. Kesusilaan	20	-	20	-	20	-
6. Penculikan	-	-	-	-	-	-
7. Pembunuhan	7	-	7	-	7	-
8. Penganiayaan	63	1	63	1	63	1
9. Pencurian	144	2	144	2	144	2
10. Perampokan	217	-	217	-	217	-
11. Penggelapan	85	-	85	-	85	-
12. Penipuan	62	-	62	-	62	-
13. Narkotika & Psikotropika	255	16	255	16	255	16
14. Ekonomi	-	-	-	-	-	-
15. Lalu-lintas	33	-	33	-	33	-
16. Pelanggaran Lalin	27 778	-	27 778	-	27 778	-
17. Perda	682	-	682	-	682	-
Total 2007	29.815	19	29.815	19	29.815	19
2006	35 983	30	35 983	30	35 983	30
2005	33 802	22	33 802	22	33 802	22
2004	35 404	14	35 404	14	35 404	14
2003	15 555	-	15 555	-	15 555	-

Sumber : Kejaksaan Negeri Denpasar

Tabel 4.4.4 Jumlah Terhukum yang Diputus oleh Pengadilan Negeri Denpasar menurut Kewarganegaraan Tahun 2007
 Table Number of Decided Prisoner by Denpasar State Court Office by Citizenship, 2007

Golongan Kejahatan <i>Criminal Classification</i>	WNI		WNA		Jumlah <i>Total</i>
	<i>Indonesian</i>		<i>Foreigner</i>		
	Laki <i>Male</i>	Wanita <i>Female</i>	Laki <i>Male</i>	Wanita <i>Female</i>	
(1)	(2)	(3)	(4)	(5)	(6)
1. Kejahatan Thd Ketertiban Umum	23	-	-	-	23
2. Kejahatan yg Membahayakan Keamanan bagi Orang Lain	-	-	-	-	-
3. Kejahatan Kesu - silaan	20	-	-	-	20
4. Penganiayaan	63	-	1	-	64
5. Menyebabkan Mati /Luka krn Alpa	30	3	-	-	33
6. Pencurian	114	30	1	1	146
7. Penggelapan	70	15	-	-	85
8. Penipuan	48	14	-	-	62
9. Tindak Pidana Narkotika	102	25	14	1	142
Total 2007	470	87	16	2	575
2006	778	104	16	2	900
2005	555	45	6	-	606
2004	302	29	10	-	341
2003	285	22	14	-	321

Sumber : Kejaksaan Negeri Denpasar

Tabel 4.4.5 Jumlah Aliran Kebatinan dan Kedukunan Yang Terdaftar di Kota Denpasar Tahun 2002 - 2007
Table Number of Supernatural Adherent and Alternative Curing in Denpasar Municipality, 2002 - 2007

Tahun Year	Kebatinan Supernatural	Kedukunan Alternative Curing	Jumlah Total
(1)	(2)	(3)	(4)
2002	-	8	8
2003	8	6	14
2004	-	7	7
2005	8	-	8
2006	8	-	8
2007	8	-	8

Sumber : Kejaksaan Negeri Denpasar

Tabel 4.4.6 Jumlah Tahanan yang Tercatat dan Yg terselesaikan di Kejaksaan Negeri Denpasar Tahun 2007
Table Number of Registered and Finished Prisoners at Denpasar State Prosecutor Office, 2007

Jenis Tahanan <i>Kind of Prisoner</i>	Jumlah <i>Total</i>	Diselesaikan <i>Finished</i>	Sisa <i>Rest</i>
(1)	(2)	(3)	(4)
1. Warga Negara Indonesia <i>Indonesian</i>	1 396	1 396	-
2. Warga Negara Asing <i>Foreigner</i>	20	20	-
Total 2007	1 416	1 416	-
2006	1 382	1 382	-
2005	947	947	-
2004	35 418	35 418	-
2003	720	720	-

Sumber : Kejaksaan Negeri Denpasar

Tabel 4.4.7 Jumlah Kegiatan Reserse Dan Jumlah Bukti Pidana Pada Kejaksaan Negeri Denpasar 2007

Jenis Perkara <i>Kind of Case</i>	Jumlah <i>Total</i>	Diselesaikan <i>Finished</i>	Sisa <i>Rest</i>
(1)	(2)	(3)	(4)
1. Reserse/ Narkotika <i>Narcotic</i>	131	131	-
2. Barang Bukti <i>Proof Tools</i>	131	131	-
Total 2007	262	262	-
2006	524	524	-
2005	1 111	1 111	-
2004	122	96	26
2003	215	215	-

Sumber : Kejaksaan Negeri Denpasar

Tabel 4.4.8 Jumlah Denda untuk Beberapa Jenis Perkara yang telah Dijatuhkan
 Kejaksaan Negeri Denpasar Tahun 2000 - 2007
*Amount of Fine for some Ceases at State Prosecutor
 in Denpasar Municipality, 2000-2007 period*

Ribuan Rupiah

Tahun Year	Pelanggaran Ringan Soft Violant	Pelanggaran Ekonomi Economic Violant	Uang Rampasan Black Money	Ongkos Perkara/ Denda Fine	Jumlah Total
(1)	(2)	(3)	(4)	(5)	(6)
2000	6 364	-	3 216	135 911	145 491
2001	242 921	-	9 051	8 781	260 753
2002	216 086	2	22 404	49 862	288 354
2003	-	-	6 774	7 946	14 720
2004	765 083	-	5 173	151 880	922 137
2005	368 276	-	4 434	17 219	389 928
2006	17 076	-	25 971	603 491	646 538
2007	505 780	-	84 201	13 789	603 769

Sumber : Kejaksaan Negeri Denpasar

Tabel 4.4.9 Jumlah Tahanan Kejaksaan Negeri
 Denpasar Tahun 2007
*Number of State Prosecutor Prisoners
 in Denpasar Municipality, 2007*

Bulan Month	Sisa Bulan lalu	Masuk Bulan Lalu	Jum lah Total	Diselesaikan/ <i>Finished</i>				Jum lah Total	Sisa Bln Lapo
				Cara Way A	Cara Way B	Cara Way Cara	Cara Way D		
(1)	(2)	(3)	(4)	(5)	(6)	(7)	(8)	(9)	(10)
1. January	-	93	93	93	-	-	-	93	-
2. February	-	103	103	103	-	-	-	103	-
3. March	-	143	143	143	-	-	-	143	-
4. April	-	122	122	122	-	-	-	122	-
5. M a y	-	113	113	113	-	-	-	113	-
6. June	-	124	124	124	-	-	-	124	-
7. July	-	86	86	86	-	-	-	86	-
8. August	-	125	125	125	-	-	-	125	-
9. September	-	126	126	126	-	-	-	126	-
10. October	-	111	111	111	-	-	-	111	-
11. November	-	111	111	111	-	-	-	111	-
12. December	-	141	141	141	-	-	-	141	-
Jumlah	-	1398	1398	1398	-	-	-	1398	-

Sumber : Kejaksaan Negeri Denpasar

Keterangan : Cara A Dilimpahkan Ke Pengadilan Negeri Dengan Cara Pemeriksaan Biasa

Cara B Dilimpahkan Ke Pengadilan Negeri Dengan Cara Pemeriksaan Singkat
 yang Dikesampingkan Putus

Cara C Dikeluarkan dari Tahanan atau Penangguhan Penahanan

Cara D Dikirim Ke Kejaksaan Lain / Instansi Lain

Tabel 4.4.10 Sisa Tahanan Kejaksaan Negeri Denpasar
 menurut Jenis Pidana Tahun 2007
 Rest of Denpasar State Prosecutor Prisoners
 by Kind of Crime, 2007

Bulan Month	Jenis Pidana / Kind of Crime						
	Umum General	Ekonomy Economic	Subversi Subversion	Korupsi Corrupt	Narkotic	Imigrasi Immigration	Senjata Api / Gun
(1)	(2)	(3)	(4)	(5)	(6)	(7)	(8)
1. Januari	-	-	-	-	-	-	-
2. Pebruari	-	-	-	-	-	-	-
3. Maret	-	-	-	-	-	-	-
4. April	-	-	-	-	-	-	-
5. Mei	-	-	-	-	-	-	-
6. Juni	-	-	-	-	-	-	-
7. Juli	-	-	-	-	-	-	-
8. Agustus	-	-	-	-	-	-	-
9. September	-	-	-	-	-	-	-
10. Oktober	-	-	-	-	-	-	-
11. Nopember	-	-	-	-	-	-	-
12. Desember	-	-	-	-	-	-	-
Total 2007	-	-	-	-	-	-	-
2006	-	-	-	-	-	-	-
2005	-	-	-	-	-	-	-
2004	-	-	-	-	-	-	-
2003	633	-	-	-	85	-	-

Sumber : Kejaksaan Negeri Denpasar

Tabel 4.4.11 Jumlah Pelanggar Hukum/Tersangka & Tertuduh menurut Jenis Kelamin, Usia dan Kewarganegaraan, Tahun 2002 - 2007
Table 4.4.11 *Number of Law Violence / Suspected and Accused by Gender, Age and Citizenship, 2002-2007*

Tahun Year	Golongan Pelaku / Performer Classification						Jumlah Total
	Dewasa / Adult		Anak-anak/Children		Org Asing/Forigner		
	Laki-laki	Wanita	Laki-laki	Wanita	Laki-laki	Wanita	
	Male	Female	Male	Female	Male	Female	
(1)	(2)	(3)	(4)	(5)	(6)	(7)	(8)
2002	592	49	6	1	27	-	675
2003	560	20	5	2	14	-	601
2004	694	85	14	2	19	3	817
2005	932	118	11	1	23	3	1 088
2006	1 140	118	27	2	21	4	1 382
2007	1 279	97	18	2	18	2	1 416

Sumber : Kejaksaan Negeri Denpasar

Tabel 4.4.12 Jumlah Perkara yg Diputus Oleh Pengadilan Negeri Denpasar
 dirinci per Golongan Kejahatan, Tahun 2007
*Number of Case decided by Denpasar State Court
 by Criminal Classification, 2007*

Kecamatan Subdistrict	Pencurian Thief	Perampokan Robbery	Penggelapan Black out	Perjudian Gambling	Penganiayaan Outrage	Pembunuhan Murder	Penghinaan Disdain	Kejahatan Crime
(1)	(2)	(3)	(4)	(5)	(6)	(7)	(8)	(9)
1. January	26	-	5	7	8	-	-	4
2. February	6	3	8	7	4	-	-	2
3. March	25	-	8	6	6	-	-	1
4. April	64	-	13	40	9	-	-	1
5. May	20	-	7	39	8	-	4	-
6. June	26	-	7	15	2	-	-	-
7. July	24	-	7	15	3	-	-	1
8. August	21	-	10	15	8	-	-	3
9. September	44	4	14	29	8	-	9	4
10. October	30	-	6	29	2	3	-	-
11. November	24	-	7	16	-	-	3	-
12. December	21	2	9	22	7	-	-	22
Total 2007	331	9	101	240	65	3	16	38
2006	277	-	57	183	40	11	-	9
2005	197	3	-	47	26	16	1	14
2004	209	-	54	3	40	12	-	15
2003	232	-	59	17	32	2	-	15

Sumber : Pengadilan Negeri Denpasar
 Source : Denpasar State Court

Lanjutan Tabel 4.4.12 / *Continued Table IV.4.12*

Kecamatan <i>Subdistrict</i>	Peni puan <i>Deceit</i>	Pemal suan <i>For ging</i>	Meru sak Barang	Pelang garan Eko nomi	Pelang garan lalu Lintas	Lain- Lain/ Denda <i>Etc</i>	Dibeba skan dari Tudu han	<i>Nar cotic</i>
(1)	(10)	(11)	(12)	(13)	(14)	(15)	(16)	(17)
1. <i>January</i>	3	-	1	1	1 517	-	4	126
2. <i>February</i>	7	2	-	-	2 296	-	1	13
3. <i>March</i>	1	-	2	-	2 866	-	-	18
4. <i>April</i>	9	8	4	-	2 070	-	-	30
5. <i>May</i>	4	1	1	-	2 282	-	1	34
6. <i>June</i>	3	1	1	-	2 966	-	1	10
7. <i>July</i>	4	2	-	-	2 551	-	2	19
8. <i>August</i>	9	-	-	-	4 430	-	-	22
9. <i>September</i>	12	3	-	-	3 981	-	-	37
10. <i>October</i>	4	3	1	-	3 035	-	1	-
11. <i>November</i>	3	1	1	-	3 575	-	-	20
12. <i>December</i>	5	3	-	-	2 068	-	-	19
Total 2007	64	24	11	1	33 637	-	10	348
2006	51	12	-	-	53	36	9	264
2005	47	10	3	-	32 202	62	9	225
2004	32	10	-	-	27 271	-	10	120
2003	24	11	-	2	14 478	-	-	-

Sumber : Pengadilan Negeri Denpasar
Source : Denpasar State Court

Tabel 4.4.13 Jumlah Hukuman yang Diputus Pengadilan Negeri Denpasar menurut Kewarganegaraan & Putusan Yang dijatuhkan Th.2007
Table *Number of Punishments that Decided by Denpasar State Court by Citizenship and Verdict, 2007*

(Exemplar)

Jenis Keputusan <i>Kind of Verdict</i>	WNI		WNA		Jumlah <i>Total</i>
	<i>Indonesian</i>		<i>Foreigner</i>		
	Laki-laki <i>Male</i>	Wanita <i>Female</i>	Laki-laki <i>Male</i>	Wanita <i>Female</i>	
(1)	(2)	(3)	(4)	(5)	(6)
1. Pidana Penjara	1192	62	23	1	1278
2. Pidana Kurungan	-	-	-	-	-
3. Pidana Bersyarat	-	-	-	-	-
4. Pidana Denda	-	-	-	-	-
5. Pidana Tambahan	-	-	-	-	-
6. Bebas dari Tuduhan (Ps. 313 HTR)	10	-	-	-	10
Jumlah / Total	1202	62	23	1	1280

Sumber : Pengadilan Negeri Denpasar
Source : Denpasar State Court

Tabel 4.4.14 Jumlah Perkara yang diajukan dan diputuskan oleh Pengadilan Negeri Denpasar Tahun 2007
Table 4.4.14 Number of Submitted and Decided Case by Denpasar State Court, 2007

Bulan <i>Month</i>	Jumlah Terdakwa/ <i>Number of Accuseds</i>		Bebas <i>Released</i>
	Diajukan <i>Submitted</i>	Diputuskan <i>Decided</i>	
(1)	(2)	(3)	(4)
1. Januari	96	96	4
2. Pebruari	185	185	1
3. Maret	107	107	-
4. April	118	118	-
5. Mei	110	110	1
6. Juni	96	96	1
7. Juli	105	105	2
8. Agustus	95	95	-
9. September	91	91	-
10. Oktober	98	98	1
11. Nopember	104	104	-
12. Desember	93	93	-
Total 2007	1 298	1 298	10
2006	1 055	997	9
2005	856	779	9
2004	606	652	-
2003	665	653	-

Sumber : Pengadilan Negeri Denpasar
Source : Denpasar State Court

Grafik 4.
Banyaknya Jumlah Perkara yang Diputuskan Pengadilan Negeri
Denpasar, 2006

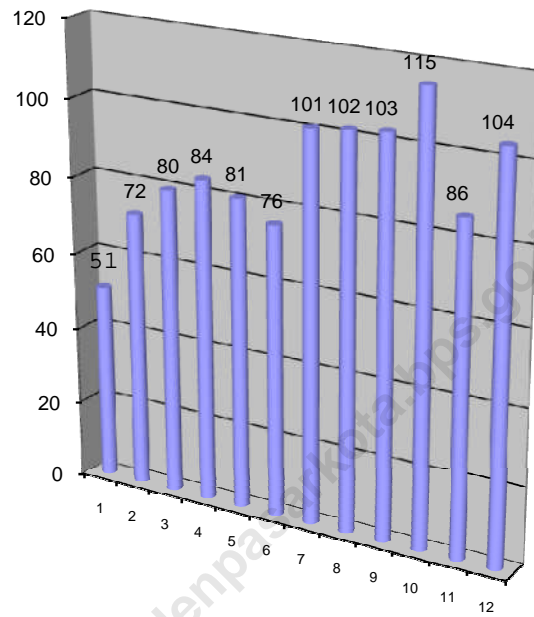

Tabel 4.4.15 Jumlah Pos Kekuatan Hansip di Kota Denpasar Tahun 2007
Number of Civil Defence Force in Denpasar Municipality, 2007

Kecamatan Subdistrict	Jumlah Kasatgas Number of Duty Units	Kekuatan Tonti Full Force	Anggota (orang)/Member (person)			Jumlah Pos Total Units
			Laki-laki Male	Wanita Female	Jumlah Total	
(1)	(2)	(3)	(4)	(4)	(6)	(7)
1. Mawil Hansip Denpasar Selatan	10	10	310	-	310	120
2. Mawil Hansip Denpasar Timur	11	11	341	-	341	154
3. Mawil Hansip Denpasar Barat	11	11	341	-	341	110
4. Mawil Hansip Denpasar Utara	11	11	341	-	341	110
5. Matrik Hansip	32	32	3 588	4 173	7 761	64
Total 2007	75	75	4 921	4 173	9 094	558
2006	75	75	5 024	4 122	9 146	558
2005	43	43	5 060	4 101	9 161	494
2004	43	43	5 398	4 293	9 691	494
2003	43	43	5 398	4 293	9 691	494

Sumber : Badan Kesbang Pol Kota Denpasar

Tabel 4.4.16 Banyaknya Perkara Kejahatan/Pelanggaran yang Dilaporkan di Kota Denpasar, 2007
Table 4.4.16 *Number of Reported Criminal Cases in Denpasar Municipality, 2007*

Bulan Month	Pencurian Thief			Pengg elapan	Peni puan	Penad ahan	Penganiayaan Oppression		Lain2 Kejaha tan	Kebak aran	Jumlah Total
	Berat	Ringa n	Biasa				Berat	Ringan			
(1)	(2)	(3)	(4)	(5)	(6)	(7)	(8)	(9)	(10)	(11)	(12)
1. January	15	-	24	24	23	-	-	9	1	6	102
2. February	19	-	21	14	28	-	-	8	2	1	93
3. March	25	-	49	20	31	-	-	13	-	2	140
4. April	34	-	17	19	50	-	-	14	2	6	142
5. May	22	-	33	18	53	-	-	18	-	4	148
6. June	19	-	25	10	31	-	-	7	-	2	94
7. July	16	-	17	24	27	-	-	6	-	4	94
8. August	25	-	27	23	22	-	-	16	1	4	118
9. September	21	-	35	17	33	-	1	12	2	3	124
10. October	17	-	23	11	32	-	-	12	1	5	101
11. November	25	-	24	27	25	-	-	15	-	3	119
12. December	24	-	19	14	24	-	-	15	-	1	97
Total 2007	262	-	314	221	379	-	1	145	13	50	1 385
2006	188	-	214	247	296	1	-	158	974	19	2 097
2005	495	-	293	283	381	3	2	226	23	34	1 880
2004	135	-	75	187	202	2	67	2	141	17	828
2003	248	-	62	154	175	2	52	2	36	12	743

Sumber : Poltabes Denpasar Denpasar
 Source : Denpasar State Police

Tabel 4.4.17 Banyaknya Perkara Kejahatan/Pelanggaran yang Diselesaikan di Kota Denpasar, 2007
Number of Finished Criminal Cases in Denpasar Municipality, 2007

Bulan Month	Pencurian Thief			Pengg elapan	Peni puan	Penad ahan	Penganiayaan Oppression		Lain2 Kejaha tan	Kebak aran	Jum lah Total
	Berat	Ringan	Biasa				Berat	Ringan			
(1)	(2)	(3)	(4)	(5)	(6)	(7)	(8)	(9)	(10)	(11)	(12)
1. January	6	-	12	18	10	-	-	10	-	2	58
2. February	15	-	19	18	6	-	-	11	-	-	69
3. March	12	-	22	16	21	1	-	10	-	-	82
4. April	17	-	16	12	15	-	-	11	-	2	73
5. May	16	-	12	16	21	-	-	7	1	1	74
6. June	12	-	15	13	11	-	-	9	1	2	63
7. July	7	-	11	15	16	-	-	11	-	2	62
8. August	5	-	9	15	24	1	-	13	-	1	68
9. September	4	-	19	12	18	-	-	9	-	2	64
10. October	2	-	21	13	15	1	-	11	-	4	67
11. November	4	-	22	9	13	1	-	9	-	2	60
12. December	5	-	9	10	18	-	-	8	-	1	51
Total 2006	105	-	187	180	203	6	-	119	4	19	823
2005	134	-	123	151	177	3	-	141	548	3	1271
2004	140	-	139	161	182	2	2	181	45	12	854
2003	42	-	43	36	42	-	35	1	41	20	260
2002	55	-	38	21	46	4	38	2	33	6	243

Sumber : Poltabes Denpasar Denpasar
 Source : Denpasar State Police

Tabel 4.4.18 Perkiraan Kerugian Akibat Kejahatan yang Dilaporkan
 di Kota Denpasar Tahun 2007
 Table Prediction of Loss caused by Registered Crime
 in Denpasar Municipality, 2007

Dalam Ribuan Rupiah

Bulan Month	Pencurian Thief	Pengge lapan Blackout	Penipuan Deceit	Kejahatan lain-lain Another Crime	Jumlah Total
(1)	(2)	(3)	(4)	(4)	(6)
1. Januari	70 500	68500 000	80000 000	45000 000	193570 500
2. Pebruari	85 000	75000 000	75000 000	15000 000	165085 000
3. Maret	72 000	85000 000	85000 000	25000 000	195072 000
4. April	58000 000	45000 000	65000 000	30500 000	198500 000
5. Mei	75500 000	80500 000	75000 000	20500 000	251500 000
6. Juni	80500 000	75500 000	85000 000	25000 000	266000 000
7. Juli	65500 000	85500 000	65000 000	35000 000	251000 000
8. Agustus	55000 000	90000 000	75000 000	15000 000	235000 000
9. September	70500 000	95000 000	75000 000	15500 000	256000 000
10. Oktober	80500 000	85000 000	85000 000	30500 000	281000 000
11. Nopember	75500 000	90000 000	70500 000	25000 000	261000 000
12. Desember	95000 000	85000 000	65500 000	25500 000	271000 000
Total 2007	656227 500	960000 000	901000 000	307500 000	2824727 500
2006	798 000	283 000	323 000	770 000	2 174 000
2005	2 350 000	1571 000	2 133 000	265 000	6 834 000
2004	821 000	640 000	745 000	347 000	2 553 000
2003	1 697 000	903 500	915 500	394 000	3 910 000

Sumber : Poltabes Denpasar Denpasar
 Source : Denpasar State Police

Tabel 4.4.19 Jumlah Peristiwa Kejahatan dan Pelanggaran yang dilaporkan melalui kantor Kota di Kota Denpasar Tahun 2007
Number of Reported Crime and Violant through City Office in Denpasar Municipality, 2007

Bulan Month	Jenis Kejahatan / Kind of Crime				Jumlah Total
	Pemba karan <i>Burning</i>	Pengani ayaan <i>Oppression</i>	Pencurian <i>Thief</i>	Lainnya <i>The Others</i>	
(1)	(2)	(3)	(4)	(5)	(6)
1. Januari	-	9	59	24	92
2. Pebruari	-	8	56	21	85
3. Maret	1	13	96	29	139
4. April	-	14	76	31	121
5. M e i	-	18	84	22	124
6. Juni	-	7	76	20	103
7. Juli	-	6	45	32	83
8. Agustus	-	16	69	25	110
9. September	-	12	79	27	118
10. Oktober	-	12	57	24	93
11. Nopember	-	15	63	23	101
12. Desember	-	15	66	22	103
Total 2007	1	145	826	300	1 272
2006	-	158	214	974	1 346
2005	1	226	755	20	1 002
2004	-	69	211	147	427
2003	1	40	89	36	166

Sumber : Poltabes Denpasar Denpasar
Source : Denpasar State Police

Tabel 4.4.20 Banyaknya Kebakaran menurut Sebab-sebabnya
 di Kota Denpasar Tahun 2007
 Amount of Fire by Its Cause
 in Denpasar Municipality, 2007

Bulan Month	Frekwensi Kebakaran Disebabkan / Fire Caused by					Jumlah Total	Tafsiran Kerugian / Loss (000)
	Kompor Stove	Lampu Light	Listrik Electrict	Puntung Rokok Cigarette	Lain-lain Another		
(1)	(2)	(3)	(4)	(4)	(6)	(7)	(8)
1. Januari	-	-	6	-	8	14	3 002 000
2. Pebruari	2	1	4	1	-	8	173 000
3. Maret	-	-	-	-	1	1	150 000
4. April	-	-	4	-	2	6	2.830.000
5. M e i	2	-	6	-	7	15	201 005 000
6. Juni	3	-	1	-	7	11	486.550
7. Juli	1	-	2	-	9	12	2 208 000
8. Agustus	-	-	2	-	10	12	3 709 500
9. September	1	-	1	-	11	13	1 237 000
10. Oktober	-	-	5	-	12	17	1 869 500
11. Nopember	-	-	4	-	3	7	165 000
12. Desember	-	-	5	-	12	17	346 100
Total 2007	9	1	40	1	82	133	217 181 650
2006	10	-	47	1	72	130	13 688 100
2005	14	1	41	1	104	161	15 045 200
2004	8	-	47	1	89	145	12 475 500
2003	14	1	33	2	65	115	18 865 750

Sumber : Dinas Kebakaran Kota Denpasar
 Source : Denpasar Firehouse

Tabel 4.4.21 Jumlah Orang yang Mati karena Bunuh Diri, Penganiayaan, Bencana Alam dan Lain-lain di Kota Denpasar Tahun 2007
Number of Death People because of Suicide, Oppression, and Nature Distarter, in Denpasar Municipality, 2007

Bulan <i>Month</i>	Jenis Korban / <i>Kind of Victim</i>									Jumlah <i>Total</i>
	Meraan Diri	Gan Tung Diri	Teng gelam	Bu nuh Diri	Diani aya	Kecela kaan	Benca na alam	Jatuh	Lain -lain	
(1)	(2)	(3)	(4)	(5)	(6)	(7)	(8)	(9)	(10)	(11)
1. <i>January</i>	-	-	-	-	-	-	-	-	-	-
2. <i>February</i>	-	-	-	-	-	-	-	-	-	-
3. <i>March</i>	-	-	-	-	-	-	-	-	-	-
4. <i>April</i>	-	-	-	-	-	-	-	-	-	-
5. <i>May</i>	-	-	-	-	-	-	-	-	-	-
6. <i>June</i>	-	-	-	-	-	-	-	-	-	-
7. <i>July</i>	-	-	-	-	-	-	-	-	-	-
8. <i>August</i>	-	-	-	-	-	-	-	-	-	-
9. <i>September</i>	-	-	-	-	-	-	-	-	-	-
10. <i>October</i>	-	-	-	-	-	-	-	-	-	-
11. <i>November</i>	-	-	-	-	-	-	-	-	-	-
12. <i>December</i>	-	-	-	-	-	-	-	-	-	-
Total 2007	-	-	-	-	-	-	-	-	-	-
2006	-	-	-	-	-	-	-	-	-	-
2005	-	-	-	-	-	-	-	-	-	-
2004	-	-	-	-	-	-	-	-	-	-
2003	-	-	-	-	-	-	-	-	-	-

Sumber : Bagian Tata Pemerintahan Setda Kota Denpasar

Tabel 4.4.22 Jumlah Pelanggar Ketertiban Umum
 di Kota Denpasar Tahun 2007
 Number of Public Order Violators
 in Denpasar Municipality, 2007

Bulan Month	Gepeng Beggar	Pedagang Kaki Lima Unplace Salesman	Wts Pros titue	Orang Gila Crazy man	Orang Terlantar Home less	Ngamen Singing	Kepen dudukan Place ment
(1)	(2)	(3)	(4)	(4)	(6)	(7)	(8)
1. Januari	129	215	-	3	2	4	40
2. Pebruari	66	125	-	4	-	-	207
3. Maret	54	186	-	4	2	-	149
4. April	101	57	-	2	3	-	279
5. Mei	61	93	-	6	1	-	64
6. Juni	57	151	-	3	4	-	55
7. Juli	67	244	-	1	1	-	27
8. Agustus	26	148	-	1	1	-	16
9. September	2	140	-	3	-	-	63
10. Oktober	40	138	-	3	-	-	13
11. Nopember	52	70	-	2	-	-	48
12. Desember	4	30	-	2	-	-	12
Total 2007	659	1 597	-	34	14	4	973
2006	482	856	7	42	20	1	845
2005	189	1 453	43	7	1	-	1 406
2004	124	298	31	10	1	6	922
2003	305	670	108	1	-	1	794

Sumber : Dinas Ketentraman dan Ketertiban Kota Denpasar

Lanjutan Tabel 4.4.22 / *Continued Table IV.4.22*

Bulan Month	Penertiban Sampah Ordering Garbage	Cuci Kenda raan Washing Car	Limbah Pencemar an Polution Rest	Parkir/B ongkar Muat Barang Park	IMB Banguna n	Penertiban Reklame/ Spanduk	Hewan Liar Wild Animal	Ijin Usaha Industry Permit
(1)	(9)	(10)	(11)	(12)	(13)	(14)	(15)	(16)
1. Januari	-	-	3	-	18	-	-	25
2. Pebruari	-	-	14	-	24	-	-	28
3. Maret	-	-	24	-	26	-	-	25
4. April	-	-	15	-	51	-	2	47
5. Mei	3	-	5	-	56	-	-	44
6. Juni	4	-	2	-	52	-	-	49
7. Juli	-	-	-	-	38	-	-	34
8. Agustus	-	-	-	-	37	-	-	35
9. September	-	-	-	-	35	-	5	32
10. Oktober	2	1	-	-	33	-	3	21
11. Nopember	-	-	4	-	53	-	-	54
12. Desember	1	-	-	-	38	-	-	38
Total 2007	10	1	67	-	461	-	10	432
2006	-	-	7	-	223	2	-	231
2005	-	-	7	-	223	2	-	231
2004	-	-	-	-	13	-	-	69
2003	-	-	8	9	37	-	15	81

Sumber : Dinas Ketentraman dan Ketertiban Kota Denpasar

Tabel 4.4.23 Jumlah Pelanggaran Peraturan Daerah
 di Kota Denpasar Tahun 2007
 Number of District Regulation Violant
 in Denpasar Municipality, 2007

Bulan Month	Perda Dati I Bali No.2 Tahun 1974 Jo Perda Kota Denpasar No.10 Th.1999 Jo ttg RT/RW	Perda Dati I Bali No.4 Th 1974 Jo Perda Kota Denpasar No.116 Th.2001 Jo ttg lmb	Perda Dati I Bali No.3 Tahun 1974 Jo SK Walikota Denpasar No.41 Th.1994 Jo ttg GSB	
(1)	(2)	(3)	(4)	
1. Januari	*	*	*	
2. Pebruari	*	*	*	
3. Maret	*	*	*	
4. April	*	*	*	
5. Mei	*	*	*	
6. Juni	*	*	*	
7. Juli	*	*	*	
8. Agustus	*	*	*	
9. September	*	*	*	
10. Oktober	*	*	*	
11. Nopember	*	*	*	
12. Desember	*	*	*	
Total 2007	*	*	*	-
2006	14	670	345	-
2005	26	740	461	-
2004	35	861	413	3
2003	45	1 118	420	47

Sumber : Dinas Tata Kota dan Bangunan Kota Denpasar

Tabel 4.4.24 Banyaknya Narapidana di Lembaga Pemasyarakatan Kelas IIA
 Denpasar Tahun 2007
 Number of Prisoners at Class IIA State Prisoner Camp
 in Denpasar Municipality, 2007

Bulan Month	Banyaknya Hukuman/Numb. Of Punishment					Jumlah Total
	SH	B.I	B.IIa	B.IIb	B.III	
(1)	(2)	(3)	(4)	(5)	(6)	(7)
1. Januari	7	381	148	5	33	574
2. Pebruari	7	380	141	6	36	570
3. Maret	7	389	119	6	30	551
4. April	7	386	136	7	27	563
5. Mei	7	391	152	2	18	570
6. Juni	7	400	167	1	16	591
7. Juli	7	401	141	-	17	566
8. Agustus	7	393	111	2	42	555
9. September	7	412	131	5	39	594
10. Oktober	7	411	111	1	38	568
11. Nopember	7	412	107	3	39	568
12. Desember	7	414	106	5	38	570
Total 2006	161	4 770	1 570	43	373	6 917
2005	96	4 385	982	17	250	5 709
2004	72	3 412	853	16	170	4 523
2003	47	3 316	1 124	19	81	4 587
2002	36	2 660	1 024	29	46	3 795

Sumber : Lembaga Pemasyarakatan Kelas II A Denpasar

Tabel 4.4.25 Banyaknya Tahanan di Lembaga Pemasyarakatan Kelas IIA
 Denpasar Tahun 2007
*Number of Prisoners at Class IIA State Prisoner Camp
 in Denpasar Municipality, 2007*

Kecamatan Subdistrict	Banyaknya Hukuman / Number of Punishment							Jumlah Total
	A.I	A.II	A.III	A.IV	A.V	CPM	Lain- lain Another	
(1)	(2)	(3)	(4)	(5)	(6)	(7)	(8)	(9)
1. January	76	67	128	5	15	-	-	291
2. February	57	81	125	6	15	-	-	284
3. March	73	89	150	3	14	-	-	329
4. April	79	120	138	6	14	-	-	357
5. May	44	95	136	8	14	-	-	297
6. June	49	83	115	6	12	-	-	265
7. July	36	87	148	3	12	-	-	286
8. August	54	59	144	5	7	-	-	269
9. September	49	72	100	6	2	-	-	229
10. October	54	80	104	10	2	-	-	250
11. November	70	98	133	10	1	-	-	312
12. December	70	118	103	12	1	-	-	304
Total 2007	711	1 049	1 524	80	109	-	-	3 473
2006	552	868	1 695	193	87	-	-	3 353
2005	488	683	1 681	143	109	-	-	3 104
2004	288	462	1 246	207	236	-	-	2 439
2003	558	564	1 021	131	101	-	-	2 375

Sumber : Lembaga Pemasyarakatan Kelas II A Denpasar

Tabel 4.4.26 Banyaknya Narapidana yang Masuk Lembaga Pemasyarakatan Kelas IIA Denpasar berdasarkan Putusan Pengadilan Negeri Denpasar Th. 2007
 Table Number of Prisoners at Class IIA Denpasar State Prisoner Camp Based on Denpasar State Court's Verdict, 2007

Bulan Month	Banyaknya Hukuman / Number of Punishments					Jumlah Total
	Pembu nuhan Murder	Pencurian Thief	Peram pokan Robbery	Pelang garan Violant	Lainnya The Others	
(1)	(2)	(3)	(4)	(5)	(6)	(7)
1. Januari	27	107	15	-	-	149
2. Pebruari	27	100	16	-	-	143
3. Maret	27	93	15	-	-	135
4. April	26	113	20	-	-	159
5. Mei	24	118	20	-	-	162
6. Juni	23	133	21	-	-	177
7. Juli	23	126	22	-	-	171
8. Agustus	27	116	18	-	-	161
9. September	29	115	18	-	-	162
10. Oktober	29	102	19	-	-	150
11. Nopember	29	99	19	-	-	147
12. Desember	29	103	22	-	-	154
Total 2007	320	1 325	225	-	-	1 870
2006	98	1	32		6	
2005	490	705	153	51	4 132	5 531
2004	357	405	72	2 806	1 209	4 530
2003	7	279	17	-	413	716

Sumber : Lembaga Pemasyarakatan Kelas II A Denpasar

Tabel 4.4.27 Jumlah Orang yang Masuk Lembaga Pemasyarakatan Kelas IIA Denpasar berdasarkan Putusan Hukum Th. 2007
 Table 4.4.27 Number of Prisoners at Class IIA Denpasar State Prisoner Camp Based on Law Verdict, 2007

Bulan Month	Seumur Hidup Rest of Life	Hukuman / Punishment			Orang Asing Foreigner	Jumlah Total
		Dewasa Adult	Anak-anak Children	Jumlah Total		
(1)	(2)	(3)	(4)	(4)	(6)	(7)
1. Januari	-	90	-	90	1	91
2. Pebruari	-	74	1	75	5	80
3. Maret	-	72	-	72	1	73
4. April	-	116	-	116	2	118
5. Mei	-	110	-	110	-	110
6. Juni	2	75	1	78	4	82
7. Juli	-	112	-	112	-	112
8. Agustus	-	117	-	117	5	122
9. September	-	109	1	110	10	120
10. Oktober	-	82	-	82	1	83
11. Nopember	-	78	-	78	1	79
12. Desember	-	83	-	83	3	86
Total 2007	2	1 118	3	1 123	33	1 156
2006	-	283	2	285	30	315
2005	-	893	20	913	19	932
2004	72	4 818	13	4 831	18	4 849
2003	47	4 204	7	4 211	149	4 360

Sumber : Lembaga Pemasyarakatan Kelas II A Denpasar

Tabel 4.4.28 Jumlah Narapidana yang Masuk Lembaga Pemasyarakatan
 Kls IIA Denpasar menurut Kejahatan dan Pelanggaran Tahun 2007
 Number of Prisoners at Class IIA Prison Camp by Crime and Violant
 in5Denpasar Municipality, 2007

Jenis Kejahatan /Pelanggaran Kind of Crime/Violant	2003	2004	2005	2006	2007
(1)	(2)	(3)	(4)	(5)	(5)
I. Kejahatan/Crime					
1. Politik	-	-	-	7	-
2. Thd Kepala Negara	-	-	-	-	-
3. Terhadap Ketertiban	11	7	26	6	4
4. Pembakaran	2	1	1	7	-
5. Penyipuan	-	-	-	-	-
6. Mata Uang	5	-	3	11	9
7. Memalsu Materai	4	3	2	3	5
8. Kesusilaan	7	4	9	26	1
9. Perjudian	14	-	72	6	3
10. Penculikan	4	-	-	98	1
11. Pembunuhan	7	37	13	16	29
12. Penganiayaan	27	32	23	1	12
13. Pencurian	219	230	212	32	104
14. Perampokan	17	16	16	4	22
15. Pemerasan	-	1	2	3	1
16. Penggelapan	50	46	51	1	37
17. Penipuan	26	51	41	7	10
18. Merusak Barang	-	-	-	6	1
19. Dalam Jabatan	-	-	-	3	1
20. Penadahan	8	11	3	3	1
21. Lain-lain Kejahatan	77	46	227	6	18

Sumber : Lembaga Pemasyarakatan Kelas II A Denpasar

Lanjutan Tabel 4.4.28 / *Continued Table IV.4.28*

Jenis Kejahatan /Pelanggaran <i>Kind of Crime/Violant</i>	2003	2004	2005	2006	2007
(1)	(2)	(3)	(4)	(5)	(5)
22. Ekonomi/Perda	9	-	-	3	1
23 Obat Bius/Narkotika	123	148	74	119	163
24 Terorisme	9	-	-	14	13
25 UU Lalu Lintas	-	6	1	-	-
26 Ecstasy /Psikotropika UU No.23 Th.1992	106	121	112	189	148
Jumlah / Total	716	754	887	559	584

Sumber : Lembaga Pemasyarakatan Kelas II A Denpasar

Tabel 4.4.29 Tambahan Narapidana Berdasarkan Keputusan Pengadilan
 Table pd LP Denpasar Kls IIA menurut Dewasa, Pemuda & Anak-anak Th.2007
 Additional Prisoners at Class IIA Denpasar State Prisoner Camp Based on
 Criminal Verdict by Adult, Teen and Children, 2007

Bulan Month	Pidana Penjara / Jail Verdict							
	Seumur Hidup/ Hukuman Mati		> 5 Tahun (Years)			1-5 Tahun (Years)		
	Dewasa	Pemuda	Dewasa	Pemuda	Anak2	Dewasa	Pemuda	Anak2
	Adult	Teen	Adult	Teen	Children	Adult	Teen	Children
(1)	(2)	(3)	(4)	(5)	(6)	(7)	(8)	(9)
1. January	-	-	2	-	-	35	-	-
2. February	-	-	2	-	-	27	1	-
3. March	-	-	3	-	-	14	-	-
4. April	-	-	5	-	-	23	-	-
5. May	-	-	1	-	-	9	-	-
6. June	2	-	-	-	-	24	-	-
7. July	-	-	4	-	-	29	-	-
8. August	3	-	2	-	-	36	-	-
9. September	3	-	1	-	-	19	-	-
10. October	-	-	23	-	-	-	-	-
11. November	-	-	4	-	-	17	-	-
12. December	-	-	4	-	-	24	-	-
Total 2007	8	-	51	-	-	257	1	-
2006	2	-	14	-	-	314	4	2
2005	2	-	49	-	-	276	-	-
2004	1	-	27	1	-	156	1	-
2003	3	-	23	-	-	221	-	-

Sumber : Lembaga Pemasyarakatan Kelas II A Denpasar

Lanjutan Tabel 4.4.29 / Continued Table IV.4.29

Bulan Month	Pidana Penjara/Jail < 1 Tahun (year)			Pidana Kurungan			Jumlah / Total			
	Dewasa Adult	Pemuda Teen	Anak2 Children	Dewasa Adult	Pemuda Teen	Anak- anak Children	Dewasa Adult	Pemuda Teen	Anak- anak Childre	
	(10)	(11)	(12)	(13)	(14)	(15)	(16)	(17)	(18)	
1. January	54	-	-	-	-	-	91	-	-	
2. February	46	3	1	-	-	-	75	4	1	
3. March	56	-	-	-	-	-	73	-	-	
4. April	87	-	1	-	-	-	115	-	1	
5. May	110	-	-	-	-	-	120	-	-	
6. June	49	5	-	-	-	-	73	9	-	
7. July	79	-	-	-	-	-	112	-	-	
8. August	81	-	-	-	-	-	122	-	-	
9. September	97	-	-	-	-	-	120	-	-	
10. October	60	-	-	-	-	-	83	-	-	
11. November	58	-	-	-	-	-	79	-	-	
12. December	58	-	-	-	-	-	86	-	-	
Total	2007	835	8	2	-	-	1149	13	2	
	2006	604	61	13	82	2	4	984	56	19
	2005	468	2	1	107	4	2	790	72	20
	2004	358	36	16	-	-	-	541	38	16
	2003	342	47	9	12	-	-	601	47	9

Sumber : Lembaga Pemasyarakatan Kelas II A Denpasar

Tabel 4.4.30 **Tambahan Narapidana Berdasarkan Keputusan Pengadilan Atas Pidana yg Dijatuhkan pada LP Denpasar Kelas IIA Tahun 2007**
Additional Prisoners at Class IIA Denpasar State Prisoner Camp Based on Criminal Verdict, 2007

Bulan <i>Month</i>	Diatas 5 Tahun <i>Over than 5 Years</i>	1 - 5 Tahun <i>1 up to 5 Years</i>	Dibawah 1 Tahun <i>Under 1 Year</i>	Kurungan Pengganti Denda <i>(Substitute of Fine)</i>	Jumlah <i>Total</i>
(1)	(2)	(3)	(4)	(4)	(6)
1. Januari	2	35	54		91
2. Pebruari	2	28	50		80
3. Maret	3	14	56		73
4. April	5	23	88		116
5. Mei	1	9	110		120
6. Juni	2	24	54		80
7. Juli	4	29	79		112
8. Agustus	2	36	81	3	122
9. September	1	19	97	3	120
10. Oktober	23	-	60		83
11. Nopember	4	17	58		79
12. Desember	4	24	58		86
Total 2007	53	258	845	6	1 162
2006	16	297	681	88	1 082
2005	66	271	474	76	887
2004	66	259	451	116	892
2003	23	221	460	12	716

Sumber : Lembaga Pemasyarakatan Kelas II A Denpasar

Tabel 4.4.31 Tambahan Narapidana Berdasarkan Keputusan Pengadilan menurut Kelompok Umur dan Gender pd LP Denpasar Kelas IIA Th.2007
Additional Prisoners at Class IIA Denpasar State Prisoner Camp Based on Verdict by Age Group and Gender, 2007

Bulan Month	Pelaku Kejahatan / Actor of Crime						Jumlah / Total			
	Dewasa/Adult		Pemuda/Youth		Anak2/Children		L	P	L+P	
	M	F	M	F	M	F	M	F	M+F	
(1)	(2)	(3)	(4)	(5)	(6)	(7)	(8)	(9)	(10)	
1. January	88	3	-	-	-	-	88	3	91	
2. February	76	5	2	1	1	-	79	6	85	
3. March	59	14	-	-	-	-	59	14	73	
4. April	104	11	-	1	-	-	104	12	116	
5. M a y	100	10	-	-	-	-	100	10	110	
6. June	69	8	3	1	-	1	72	10	82	
7. July	106	6	-	-	-	-	106	6	112	
8. August	111	11	-	-	-	-	111	11	122	
9. September	110	8	-	1	-	1	110	10	120	
10. October	74	9	-	-	-	-	74	9	83	
11. November	69	9	-	1	-	-	69	10	79	
12. December	78	8	-	-	-	-	78	8	86	
Total	2007	1 044	102	5	5	1	2	1 050	109	1 159
	2006	905	135	69	7	18	3	912	145	1 057
	2005	690	102	68	1	20	2	777	130	887
	2004	497	44	42	6	11	2	550	52	602
	2003	596	66	40	7	7	2	643	75	718

Sumber : Lembaga Pemasyarakatan Kelas II A Denpasar

Tabel 4.4.32 Tambahan Narapidana Berdasarkan Keputusan Pengadilan menurut Kewarganegaraan dan Gender pd LPDenpasar Kelas IIA th 2007
 Table Additional Prisoners at Class IIA Denpasar State Prisoner Camp Based on Verdict by Citizenship and Gender, 2007

Bulan Month	WNI		WNA		Jumlah		
	Indonesian		Foreianer		Total		
	L M	P F	L M	P F	L M	P F	L+P M+F
(1)	(2)	(3)	(4)	(4)	(6)	(7)	(8)
1. Januari	87	3	1	-	88	3	91
2. Pebruari	74	1	3	2	77	3	80
3. Maret	58	14	1	-	59	14	73
4. April	104	12	2	-	106	12	118
5. Mei	100	10	-	-	100	10	110
6. Juni	69	9	3	1	72	10	82
7. Juli	106	6	-	-	106	6	112
8. Agustus	106	11	5	-	111	11	122
9. September	100	10	10	-	110	10	120
10. Oktober	73	9	1	-	74	9	83
11. Nopember	68	10	1	-	69	10	79
12. Desember	75	8	3	-	78	8	86
Total 2007	1 020	103	30	3	1 050	106	1 156
2006	881	138	28	5	906	143	1 049
2005	760	110	17	2	777	110	887
2004	535	49	16	2	551	51	602
2003	631	73	13	-	644	73	717

Sumber : Lembaga Pemasyarakatan Kelas II A Denpasar

Tabel 4.4.33 Jumlah Klien menurut Jenis Tindak Pidana/Pelanggaran se-Kota Denpasar yang dibina pada Balai Bapas Kelas I Denpasar Th.2007
Number of Clients by Kind of Crime and Violant that trained by Class I Bapas in Denpasar, 2007

Bulan Month	Penganiayaan <i>Oppression</i>		Kelalaian <i>Careless</i>		Perjudian <i>Gambling</i>		Pengrusakan <i>Destroying</i>	
	Dewasa Adult	Anak2 Children	Dewasa Adult	Anak2 Children	Dewasa Adult	Anak2 Children	Dewasa Adult	Anak2 Children
	(2)	(3)	(4)	(5)	(6)	(7)	(8)	(9)
1. January	-	-	2	-	2	-	1	-
2. February	-	-	2	-	2	-	1	-
3. March	-	-	2	-	2	-	1	-
4. April	-	-	3	-	2	-	1	-
5. May	-	-	1	-	2	-	1	-
6. June	-	-	1	-	2	-	1	-
7. July	-	-	2	-	2	-	1	-
8. August	-	-	2	-	1	-	1	-
9. September	-	-	2	-	1	-	1	-
10. October	-	-	4	-	1	-	1	-
11. November	-	-	4	-	1	-	1	-
12. December	-	-	3	-	1	-	1	-
Total 2007	-	-	28	-	19	-	12	-
2006	-	-	21	-	16	-	8	-
2005	12	-	144	-	47	-	48	-
2004	12	-	148	-	36	-	48	-
2003	13	-	156	-	36	-	8	-

Sumber : Bapas Kelas I Denpasar

Lanjutan Tabel 4.4.33 / *Continued Table IV.4.33*

Bulan Month	Penipuan <i>Deceit</i>		Pencurian <i>Thief</i>		Lain-lain <i>The Others</i>		Jumlah <i>Total</i>	
	Dewasa Adult	Anak2 Children	Dewasa Adult	Anak2 Children	Dewasa Adult	Anak2 Children	Dewasa Adult	Anak2 Children
(1)	(10)	(11)	(12)	(13)	(14)	(15)	(16)	(17)
1. <i>January</i>	1	-	-	-	29	-	35	-
2. <i>February</i>	-	-	-	-	29	-	34	-
3. <i>March</i>	1	-	-	-	25	-	31	-
4. <i>April</i>	2	-	-	-	25	-	33	-
5. <i>May</i>	2	-	-	-	25	-	31	-
6. <i>June</i>	2	-	-	-	25	-	31	-
7. <i>July</i>	2	-	-	-	25	-	32	-
8. <i>August</i>	2	-	-	-	24	-	30	-
9. <i>September</i>	2	-	-	-	24	-	30	-
10. <i>October</i>	3	-	-	-	25	-	34	-
11. <i>November</i>	3	-	-	-	26	-	35	-
12. <i>December</i>	2	-	-	-	26	-	33	-
Total 2007	22	-	-	-	308	-	421	-
2006	9	-	-	-	293	-	347	-
2005	38	-	12	-	112	-	413	-
2004	24	-	12	-	41	-	321	-
2003	20	-	1	-	37	-	272	-

Sumber : Bapas Kelas I Denpasar

Tabel 4.4.34 Jumlah Perkara dan Terdakwa yang Diselesaikan oleh Pengadilan per Jenis Kelamin di Kota Denpasar Tahun 2007
Table 4.4.34 Number of Finished Cases and Accuseds by State Court by Gender in Denpasar Municipality, 2007

Bulan Month	Banyaknya Perkara Number of Cases	Terdakwa/Tertuduh <i>The Accused</i>	
		Laki-laki Male	Perempuan Female
(1)	(2)	(3)	(4)
1. Januari	96	96	-
2. Pebruari	185	185	-
3. Maret	107	107	-
4. April	118	118	-
5. M e i	110	110	-
6. Juni	96	96	-
7. Juli	105	99	6
8. Agustus	95	84	11
9. September	91	72	19
10. Oktober	98	87	11
11. Nopember	104	93	11
12. Desember	93	89	4
Total 2007	1 298	1 323	62
2006	1 006	994	12
2005	788	719	69
2004	2 358	2 285	33
2003	652	644	8

Sumber : Pengadilan Negeri Denpasar
Source : Denpasar State Court

Tabel 4.4.35 Jumlah Terdakwa yang Diselesaikan Pengadilan menurut Kelompok Umur dan Jenis Kelamin di Kota Denpasar Tahun 2007
Number of Accuseds that finished by State Court by Age Group and Gender in Denpasar Municipality, 2007

Bulan Month	< 16 Tahun (Years)		16-20 Tahun (Years)		> 21 Tahun (Years)		Tidak Jelas (Undefined)		Total		L+P M+F
	L	P	L	P	L	P	L	P	L	P	
	M	F	M	F	M	F	M	F	M	F	
(1)	(2)	(3)	(4)	(5)	(6)	(7)	(8)	(9)	(10)	(11)	(12)
1. January	-	-	10	-	74	8	-	-	84	8	92
2. February	-	-	6	-	70	5	-	-	76	5	81
3. March	-	-	12	-	60	8	-	-	72	8	80
4. April	2	-	11	-	53	10	-	-	66	10	76
5. May	2	-	7	-	90	11	-	-	99	11	110
6. June	1	-	4	-	63	4	-	-	68	4	72
7. July	14	-	4	-	61	5	-	-	79	5	84
8. August	2	-	1	-	89	1	-	-	92	1	93
9. September	-	-	5	-	69	4	-	-	74	4	78
10. October	-	-	2	-	72	10	-	-	74	10	84
11. November	3	-	1	-	67	7	-	-	71	7	78
12. December	-	-	8	-	71	4	-	-	79	4	83
Total 2007	24	-	71	-	899	77	-	-	934	77	1 011
2006	3	-	58	-	924	21	-	-	985	21	1 006
2005	21	-	36	2	18	-	657	69	736	71	807
2004	4	-	26	2	527	32	1	-	558	34	592
2003	2	-	6	-	561	7	-	-	569	7	576

Sumber : Pengadilan Negeri Denpasar
 Source : Denpasar State Court

Tabel 4.4.36 Jumlah Terdakwa yang Diselesaikan Pengadilan per Jenis Pidana/
 Hukuman per Bulan di Kota Denpasar Tahun 2007
 Number of Monthly Finished Accuseds by State Court &
 Kind of Punishment in Denpasar Municipality, 2007

Jenis Pidana/Hukuman Kind of Punishment	January	February	March	April	May	June	July
(1)	(2)	(3)	(4)	(5)	(6)	(7)	(8)
1. Pidana Mati	-	-	-	-	-	-	-
2. Pidana Seumur Hidup	-	-	-	-	-	-	-
3. Pidana Penjara	89	82	76	190	112	69	82
4. Pidana Kurungan	-	-	-	-	-	-	-
5. Pidana Bersyarat	-	-	-	-	-	-	-
6. Pidana Tambahan	-	-	-	-	-	-	-
7. Dikembalikan ke Orang Tua / Wali	-	-	-	-	-	-	-
8. Diserahkan Pemerintah	-	-	-	-	-	-	-
9. Dibebaskan dr Tuntutan	4	1	-	-	1	1	2
10. Dilepaskan dr Tuntutan	-	-	-	-	-	-	-
11. Lainnya	-	-	-	-	-	-	-
Total 2006	93	83	76	190	113	70	84
2005	66	67	56	53	98	67	75
2004	60	48	55	65	84	103	49
2003	46	52	45	52	56	66	49
2002	85	52	57	32	49	35	51

Sumber : Pengadilan Negeri Denpasar
 Source : Denpasar State Court

Lanjutan Tabel 4.4.36 / *Continued Table IV.4.36*

Jenis Pidana/Hukuman <i>Kind of Punishment</i>	August	September	October	November	December	Jumlah <i>Total</i>
(1)	(9)	(10)	(11)	(12)	(13)	(14)
1. Pidana Mati	-	-	-	-	-	-
2. Pidana Seumur Hidup	92	188	102	86	86	554
3. Pidana Prnjara	-	-	-	-	-	-
4. Pidana Kurungan	-	-	-	-	-	-
5. Pidana Bersyarat	-	-	-	-	-	-
6. Pidana Tambahan	-	-	-	-	-	-
7. Dikembalikan ke Orang Tua / Wali	-	-	-	-	-	-
8. Diserahkan Pemerintah	-	-	-	-	-	-
9. Dibebaskan dr Tuntutan	-	-	-	-	-	-
10. Dilepaskan dr Tuntutan	-	-	-	-	-	-
11. Lainnya	-	-	-	-	-	-
Total 2007	92	188	102	86	86	554
2006	110	158	88	84	84	1006
2005	63	79	84	68	89	803
2004	60	53	36	76	57	648
2003	79	66	63	35	58	662

Sumber : Pengadilan Negeri Denpasar
Source : Denpasar State Court

Tabel 4.4.37 Jumlah Terdakwa yang Diselesaikan Pengadilan per Jenis Pidana/
 Hukuman per Kelompok Umur di Kota Denpasar Tahun 2007
 Number of Finished Accuseds by State Court by Kind of Punishment
 and Age Group in Denpasar Municipality, 2007

Jenis Pidana/Hukuman <i>Kind of Punishment</i>	< 16 tahun		16-20 Thn		> 21 Tahun		Tidak Jelas		Total
	L	P	L	P	L	P	L	P	
	<i>M</i>	<i>F</i>	<i>M</i>	<i>F</i>	<i>M</i>	<i>F</i>	<i>M</i>	<i>F</i>	
(1)	(2)	(3)	(4)	(5)	(6)	(7)	(8)	(9)	(10)
1. Pidana Mati	-	-	-	-	-	-	-	-	-
2. Pidana Seumur Hidup	-	-	-	-	-	-	-	-	-
3. Pidana Prnjara	24	-	71	-	839	77	-	-	1011
4. Pidana Kurungan	-	-	-	-	-	-	-	-	-
5. Pidana Bersyarat	-	-	-	-	-	-	-	-	-
6. Pidana Tambahan	-	-	-	-	-	-	-	-	-
7. Dikembalikan ke Orang Tua / Wali	-	-	-	-	-	-	-	-	-
8. Diserahkan Pemerintah	-	-	-	-	-	-	-	-	-
9. Dibebaskan dr Tuntutan	-	-	-	-	10	-	-	-	10
10. Dilepaskan dr Tuntutan	-	-	-	-	2	-	-	-	2
11. Lainnya	-	-	-	-	-	-	-	-	-
Total 2007	24	-	71	-	851	77	-	-	1023
2006	1	-	-	-	993	12	-	-	1006
2005	21	-	36	2	18	-	786	-	863
2004	8	-	26	7	573	31	-	-	648
2003	649	-	-	-	-	-	-	-	649

Sumber : Pengadilan Negeri Denpasar
 Source : Denpasar State Court

Tabel 4.4.38 Jumlah Perkara Terdakwa yang Diselesaikan Pengadilan di Kota Denpasar Tahun 2007
Number of Finished Cases and Accuseds by State Court in Denpasar Municipality, 2007

Bulan Month	Sikap Terhadap Keputusan <i>Response To Verdict</i>				Jumlah Total
	Menerima	Banding	Grasi	Lainnya	
	<i>Accepted</i>	<i>Appealed</i>	<i>Pardoned</i>	<i>The Others</i>	
(1)	(2)	(3)	(4)	(5)	(6)
1. Januari	86	2	-	5	93
2. Pebruari	74	8	-	1	83
3. Maret	73	1	-	2	76
4. April	182	5	-	3	190
5. Mei	106	7	-	-	113
6. Juni	64	2	-	2	68
7. Juli	82	2	-	-	84
8. Agustus	83	5	-	4	92
9. September	181	4	-	3	188
10. Oktober	130	4	-	3	137
11. Nopember	147	5	-	2	154
12. Desember	161	5	-	5	171
Total 2007	1369	50	-	30	1449
2006	936	53	-	17	1006
2005	746	33	-	19	798
2004	810	62	-	-	872
2003	614	40	-	-	654

Sumber : Pengadilan Negeri Denpasar
Source : Denpasar State Court

Tabel 4.5.1 Banyaknya Tempat Peribadatan (Bangunan Suci) di Kota Denpasar Tahun 2007
Table 4.5.1 Number of Facilities for Worship in Denpasar Municipality, 2007

Kecamatan Subdistrict	Kahyangan Tiga Sad&Dang	Kahyangan Kahyangan Lainnya	Masjid	Langgar	Musholla	Gereja Katolik	Kapel	Gereja Protestan	Wihara	
(1)	(2)	(3)	(4)	(5)	(6)	(7)	(8)	(9)	(10)	(11)
1. Denpasar Selatan	35	1	111	7	-	17	1	-	16	2
2. Denpasar Timur	25	-	43	5	-	14	2	-	18	-
3. Denpasar Barat	9	-	119	10	7	33	1	-	26	6
4. Denpasar Utara	36	-	70	6	4	16	-	-	9	-
Jumlah/Total :										
2007	105	1	343	28	11	80	4	-	69	8
2006	105	1	-	28	11	80	4	-	69	6
2005	105	1	-	26	-	83	3	-	39	6
2004	105	1	-	26	-	83	3	-	39	6
2003	105	1	-	26	-	83	3	-	39	6

Sumber : Kantor Departemen Agama Kota Denpasar

Tabel 4.5.2 Banyaknya Pemeluk Agama per Kecamatan di Kota Denpasar Tahun 2007
Number of Religious Adherants by Subdistrict in Denpasar Municipality, 2007

Kecamatan Subdistrict	Hindu	Islam / Muslem	Katholik Catholic	Protestan Protestan t	Budha Buddhist	Lainnya Others	Jumlah Total
(1)	(2)	(3)	(4)	(5)	(6)	(7)	(7)
1. Denpasar Selatan	115 070	45 489	4 547	6 987	2 313	119	174 525
2. Denpasar Timur	88 428	18 822	2 802	3 168	1 734	42	114 996
3. Denpasar Barat	109 301	53 767	3 612	5 761	3 257	101	175 799
4. Denpasar Utara	110 173	23 450	3 491	3 948	2 161	52	143 275
Jumlah/Total :							
2007	422 972	141 528	14 453	19 864	9 465	314	608 595
2006	405 600	135 716	13 859	19 048	9 076	301	583 600
2005	319 979	131 846	13 940	26 677	12 182	-	504 624
2004	325 917	62 893	8 541	10 079	5 304	-	412 734
2003	325 917	62 893	8 541	10 079	5 504	-	412 934

Sumber : Kantor Departemen Agama Kota Denpasar, BPS Kota Denpasar

Grafik 5.
Jumlah Pemeluk Agama di Denpasar, 2006

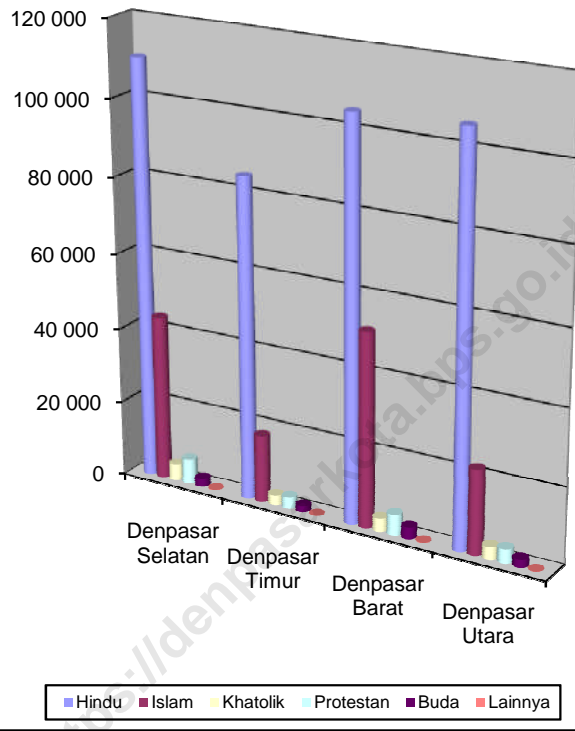

Tabel 4.5.3 Banyaknya Nikah, Talak, Cerai dan Rujuk di Kota Denpasar Tahun 2007
Number of Marriages, Subdivorces, Divorces and Reconciliations in Denpasar Municipality, 2007

Keterangan Description	2002	2003	2004	2005	2006	2007
(1)	(2)	(3)	(4)	(5)	(6)	(7)
1. Nikah Marriages	4 356	4 787	876	994	590	1 114
2. Talak Subdivorces	-	-	-	-	5	3
3. Cerai Divorces	58	78	-	-	1	4
4. Rujuk Reconciliations	-	-	-	-	6	1
Jumlah / Total 2006	4 414	4 865	876	994	602	1 122

Sumber : kantor Dinas Catatan Sipil Kota Denpasar & Dinas Agama Kota Denpasar

Tabel 4.5.4 Jumlah Rohaniawan menurut Agama per Kecamatan di Kota Denpasar, Tahun 2007
Table 4.5.4 Number of Religious Leaders by Subdistrict in Denpasar Municipality, 2007

Kecamatan Subdistrict	Hindu			Budha <i>Budhist</i>		Islam	
	Pendeta	Pemangku	Jumlah <i>Total</i>	Bhiksu	Uparaka	Jumlah <i>Total</i>	Alim Ulama
(1)	(2)	(3)	(4)	(5)	(6)	(7)	(8)
1. Denpasar Selatan	53	85	138	1	6	7	6
2. Denpasar Timur	33	127	160	-	7	7	4
3. Denpasar Barat	19	163	182	4	11	15	7
4. Denpasar Utara	25	171	196	-	5	5	5
Jumlah/ <i>Total</i> :							
2007	130	546	676	5	29	34	22
2006	111	266	377	5	9	14	134
2005	111	249	360	3	9	12	21
2004	53	249	302	3	9	12	21
2003	53	249	301	3	9	12	21

Sumber : Kantor Departemen Agama Kota Denpasar

Lanjutan Tabel 4.5.4 / *Continued Table IV.5.4*

Kecamatan <i>Subdistrict</i>	Islam <i>Muslim</i>			Katholik <i>Catholic</i>			Pro <i>testant</i> Pendeta	
	Khatib	Mubaligh	Jumlah <i>Total</i>	Brod	Suster	Jumlah <i>Total</i>		
(1)	(9)	(10)	(11)	(12)	(13)	(14)	(15)	(16)
1. Denpasar Selatan	24	33	63	7	-	12	19	14
2. Denpasar Timur	22	20	46	1		3	4	15
3. Denpasar Barat	42	53	102	1	-	-	1	22
4. Denpasar Utara	26	20	51	-	-	-	-	10
Jumlah/ <i>Total</i> :								
2007	114	126	262	9	-	15	24	61
2006	116	134	384	9	1	15	25	61
2005	68	34	123	9	1	15	25	49
2004	68	34	123	9	1	15	25	49
2003	68	34	123	9	1	15	25	49

Sumber : Kantor Departemen Agama Kota Denpasar

Tabel 4.5.5 Jumlah Jemaah Haji yang berangkat ke Tanah Suci Mekah per Jenis Kelamin di Kota Denpasar, Tahun 2007
Table 4.5.5 Number of Pilgrims to Mecca by Gender in Denpasar Municipality, 2007

Kecamatan <i>Subdistrict</i>	Laki-laki <i>Male</i>	Perempuan <i>Female</i>	Jumlah <i>Total</i>
(1)	(2)	(3)	(4)
1. Denpasar Selatan	22	20	42
2. Denpasar Timur	8	8	16
3. Denpasar Barat	54	49	103
4. Denpasar Utara	20	20	40
Jumlah/ <i>Total</i> :			
2007	104	97	201
2006	38	49	87
2005	159	170	329
2004	142	161	303
2003	146	169	315

Sumber : Kantor Departemen Agama Kota Denpasar

Tabel 4.6.1 Jumlah Organisasi Kesenian per Kecamatan di Kota Denpasar, Tahun 2007
Number of Art Organization by Subdistrict in Denpasar Municipality, 2007

Sarana Organisasi Kesenian <i>Facility of Art Organization</i>	Denpasar Selatan	Denpasar Timur	Denpasar Barat	Denpasar Utara	Jumlah Total
(1)	(2)	(3)	(4)	(5)	(6)
1. Gong Gede	-	1	28	*	29
2. Gong Kebyar	38	74	6	*	118
3. Semar Pegulingan	10	5	11	*	26
4. Angklung	10	19	-	*	29
5. Gambang	-	4	-	*	4
6. Selonding	-	-	-	*	-
7. Saron	-	-	-	*	-
8. Gong Suling	-	-	-	*	-
9. Gambuh	-	-	1	*	1
10. Barong	15	27	11	*	53
11. Topeng	4	5	-	*	9
12. Calon Arang	-	-	-	*	-
13. Arja	-	1	-	*	1
14. Cupak	-	1	-	*	1
15. Sanghyang	-	-	-	*	-
16. Cak	-	1	1	*	2
17. Wayang Wong	-	-	-	*	-
18. Joged Bumbung	4	3	-	*	7
19. Legong Dedari	-	-	-	*	-
20. Joged Pingitan	-	-	-	*	-
21. Wayang Kulit	2	4	8	*	14
22. Gandrung	-	1	-	*	1

Sumber : Dinas Pendidikan dan Kebudayaan Kota Denpasar

*) Data tergabung

Lanjutan Tabel 4.6.1 / *Continued Table IV.6.1*

Sarana Organisasi Kesenian <i>Facility of Art Organization</i>	Denpasar Selatan	Denpasar Timur	Denpasar Barat	Denpasar Utara	Jumlah <i>Total</i>
(1)	(2)	(3)	(4)	(5)	(6)
23. Parwa					
24. Baris Upacara	4	4	-	*	8
25. Janger	-	5	1	*	6
26. Genggong	-	-	-	*	-
27. Jegog	-	-	-	*	-
28. Cakepung	-	-	-	*	-
29. MB. Keroncong	-	2	1	*	3
30. Tretakan	-	-	-	*	-
31. Sastra daerah	10	6	22	*	38
32. Drama Gong	-	-	-	*	-
33. Tekok Jago	-	-	-	*	-
34. Sanggar Seni Tari	12	18	20	*	50
35. Gong Beri	-	-	-	*	-
36. Gender Wayang	8	7	16	*	31
37. Gdr. Pelegongan	-	-	-	*	-
38. Leko	-	-	-	*	-
Jumlah / Total					
2007	117	188	126	*	431
2006	117	188	126	*	431
2005	117	188	126	*	431
2004	69	175	131	*	375
2003	95	193	141	*	429

Sumber : Dinas Pendidikan dan Kebudayaan Kota Denpasar

*) Data tergabung

Tabel 4.6.2 Jumlah Organisasi dan sarana Olah Raga per Kecamatan di Kota Denpasar, Tahun 2007
Number of Organizations and Sport Facilities by Subdistrict in Denpasar Municipality, 2007

Kecamatan Subdistrict	Organisasi / Organization						
	Sepak bola Football	Bola Poli Volley Ball	Bad minton	Basket Ball	Ping pong	Tennis Lapangan	Atletik Athletic
(1)	(2)	(3)	(4)	(5)	(6)	(7)	(8)
1. Denpasar Selatan	6	12	21	6	44	4	3
2. Denpasar Timur	4	16	15	7	46	5	3
3. Denpasar Barat	5	23	19	5	56	4	3
4. Denpasar Utara	*	*	*	*	*	*	*
Jumlah/Total :							
2007	15	51	55	18	146	13	9
2006	15	51	55	18	146	13	9
2005	15	51	55	18	146	13	9
2004	15	51	55	18	146	13	9
2003	15	51	55	18	146	13	9

Sumber : Dinas Pendidikan dan Kebudayaan Kota Denpasar
 *) Data tergabung

Lanjutan Tabel 4.6.2 / *Continued Table IV.6.2*

Kecamatan Subdistrict	Sarana / Facilities						
	Sepak bola <i>Football</i>	Bola Poli Volley <i>Ball</i>	<i>Bad</i> <i>minton</i>	<i>Basket</i> <i>Ball</i>	<i>Ping</i> <i>pong</i>	<i>Tennis</i> Lapang an	Atletik <i>Athletic</i>
(1)	(9)	(10)	(11)	(12)	(13)	(14)	(15)
1. Denpasar Selatan	4	13	6	4	34	4	4
2. Denpasar Timur	3	22	7	5	54	7	3
3. Denpasar Barat	3	14	9	4	23	4	3
4. Denpasar Utara	*	*	*	*	*	*	*
Jumlah/ Total :							
2007	10	49	22	13	111	15	10
2005	10	49	22	13	111	15	10
2004	10	49	22	13	111	15	10
2003	10	49	22	13	111	15	10
2002*	10	49	22	13	111	15	10

Sumber : Dinas Pendidikan dan Kebudayaan Kota Denpasar

*) Data tergabung

Tabel 4.6.4 Jumlah Anggota dan Pengunjung pada Kantor Arsip Daerah dan Perpustakaan Umum di Kota Denpasar, Tahun 2007
Number of Members and Visitors at District File Office and Public Library in Denpasar Municipality, 2007

Bulan <i>Month</i>	Jumlah Anggota Terdaftar <i>Registered Members</i>	Jumlah Pengunjung <i>Number of Visitors</i>		Jumlah Buku yg Dipinjam <i>Total Borrowed Books</i>
		Indonesia <i>Indonesian</i>	Asing <i>Foreigner</i>	
(1)	(2)	(3)	(4)	(5)
1. <i>January</i>	-	-	-	-
2. <i>February</i>	-	-	-	-
3. <i>March</i>	-	-	-	-
4. <i>April</i>	-	-	-	-
5. <i>May</i>	-	-	-	-
6. <i>June</i>	-	-	-	-
7. <i>July</i>	-	-	-	-
8. <i>August</i>	-	-	-	-
9. <i>September</i>	-	-	-	-
10. <i>October</i>	-	-	-	-
11. <i>November</i>	-	-	-	-
12. <i>Desember</i>	-	-	-	-
Jumlah / <i>Total</i>	-	-	-	-

Sumber : Kantor Arsip Daerah dan Perpustakaan Umum Kota Denpasar

Catatan : Kantor Arsip Daerah dan Perpustakaan umum Kota Denpasar belum bisa melayani pengunjung perpustakaan karena sarana / prasarana belum lengkap

Tabel 4.6.5 Jumlah Perpustakaan, Judul Buku, Jumlah Buku, dan Daya Tampung Ruang Baca di Universitas Udayana Tahun 2007
Number of Libraries, The Book Title, Numb. Of Books and Reading Room Capacity at Udayana University, 2007

Perpustakaan Fakultas/Pusat <i>Faculty/University's Library</i>	Jml Perpus (unit) <i>Numb. Of Libraries</i>	Kapasitas R. Baca (org) <i>Reading Capacity</i>	Judul Buku (exp) <i>Book Title</i>	Jumlah Buku (exp) <i>Numb. Of Books</i>	Jumlah langganan majalah (exp) <i>magazines</i>	Total Luas Ruang (M2)
(1)	(2)	(3)	(4)	(5)	(6)	(7)
1. Pusat <i>University</i>	2	17 389	35 625	69 097	4 533	3 000
2. Fak. Sastra <i>Arts Fac.</i>	1	25	15 927	34 874	4 116	185
3. Fak. Hukum <i>Law Fac.</i>	1	30	1 810	5 028	909	40
Jumlah/Total :						
2007	4	17 444	53 362	108 999	9 558	3 225
2006	4	17 439	54 971	120 811	4 534	3 315
2005	4	17 439	53 570	118 832	4 534	3 315
2004	4	17 424	52 640	108 099	4 535	7 236
2003	4	17 424	9 792	52 043	3 870	3 315

Sumber : Universitas Udayana Denpasar

Tabel 4.6.6 Banyaknya Anggota Pramuka
 di Kota Denpasar Tahun 2000 - 2007
*Number of Boy/Girl Scout Members
 in Denpasar Municipality, 2000-2007 period*

Tahun Year	Gugus Depan	Pembina	Penegak	Peng galang	Siaga	Jumlah (3 s/d 6) Total (3 up to 6)
(1)	(2)	(3)	(4)	(5)	(6)	(7)
2000	514	1 332	529	6 304	4 687	12 852
2001	514	508	380	12 306	5 816	19 010
2002	474	677	617	6 482	5 280	13 056
2003	474	707	539	6 482	5 310	13 038
2004	474	726	585	6 482	5 396	13 189
2005	474	775	567	6 452	5 323	13 117
2006	478	801	597	6 477	5 426	13 779
2007	478	798	613	6 496	5 637	14 022

Sumber : Gerakan Pramuka Kwartir Cabang Kota Denpasar

Tabel 4.6.7 Banyaknya Anggota Pramuka Dirinci Per Kecamatan Di Kota Denpasar Keadaan Akhir Tahun 2007
Number Of Boy / Girl Scout Member By Subdistrict In Denpasar Municipality 2007

Kecamatan Subdistrict	Jumlah Gugus Depan	Sumber Didik			Anak Didik / Sarana Didik				Jumlah Pramuka
		Majelis Pembina	Anda lan	Pem bina	Pen dega	Pe negak	Peng galang	Siaga	
(1)	(2)	(3)	(4)	(5)	(6)	(7)	(8)	(9)	(10)
1. Denpasar Selatan	120	120	26	176	312	210	1 614	1 994	4 572
2. Denpasar Timur	125	125	26	214	281	312	1 878	1 346	4 307
3. Denpasar Barat	112	112	26	211	10	32	1 885	1 173	3 561
3. Denpasar Utara	121	121	26	197	9	59	1 119	1 124	2 776
Jumlah/Total :									
2007	478	478	104	798	612	613	6 496	5 637	15 216
2006	478	491	78	801	596	597	6 477	5 426	14 944
2005	474	489	78	726	549	567	6 452	5 323	14 184
2004	474	489	78	677	490	1 406	6 782	7 997	17 919
2003	474	489	78	677	211	1 598	6 482	9 519	19 054

Sumber : Gerakan Pramuka Kwartir Cabang Kota Denpasar

*) Data masih tergabung

Tabel 4.6.8 Banyaknya Pengunjung dan Uang Masuk pada Musium di Kota Denpasar Tahun 2007
Table 4.6.8 Number of Visitors and Amount of Income at Museum in Denpasar Municipality, 2007

Bulan Month	Banyaknya Pengunjung <i>Number of Visitors</i>			Banyak Uang yg Masuk (Rp) <i>Amount of Income</i>
	Yg Bayar <i>Paid</i>	Yg tidak Bayar <i>Free</i>	Jumlah <i>Total</i>	
(1)	(2)	(3)	(4)	(5)
1. Januari	2 012	-	2 012	3 276 500
2. Pebruari	1 239	-	1 239	2 382 000
3. Maret	2 550	-	2 550	3 384 000
4. April	2 460	-	2 460	3 318 000
5. Mei	1 652	-	1 652	2 819 000
6. Juni	3 706	-	3 706	3 604 500
7. Juli	2 263	-	2 263	3 747 000
8. Agustus	2 031	-	2 031	3 576 000
9. September	2 402	-	2 402	3 003 000
10. Oktober	3 342	-	3 342	3 340 000
11. Nopember	2 051	-	2 051	3 258 000
12. Desember	1 744	-	1 744	1 781 200
Total 2007	27 452	-	27 452	41 139 200
2006	25 820	-	24 673	34 786 000
2005	25 820	-	24 673	34 786 000
2004	31 805	-	31 805	45 438 500
2003	41 236	6 759	47 995	48 905 450

Sumber : Museum Bali, Le Mayour dan Taman Budaya

SOSIAL

Kota Denpasar merupakan kota besar ,mempunyai permasalahan sosial yang semakin kompleks. Namun demikian, berbagai usaha yang dilakukan oleh Pemerintah Kota sudah menunjukkan hasil yang baik. Salah satunya adalah dengan diadakannya pembinaan kepada tuna susila yang sudah tuntas sehingga untuk tahu 2007 sudah tidak ada lagi tunasusila yang dibina. (tabel 4.1.1). Jumlah anak asuh yang menjadi penghuni panti asuhan pada tahun 2007 sebanyak 888 orang (Tabel 4.1.2).

Sementara itu, banyaknya penderita cacat di Kota Denpasar pada tahun 2007 mengalami peningkatan sebanyak 12.91 persen dari tahun sebelumnya yaitu dar 1789 orang menjadi 2020. Dari jumlah ini, yang paling banyak diderita adalah cacat bekas penyakit tubuh kemudian diikuti cacat kronis, cacat mental, cacat netra dan yang paling sedikit adalah cacat tuli busi (Tabel 4.1.3).

<https://denpasarkota.bps.go.id>

Tabel 5.1.1 Luas Panen dan Produksi Tanaman Bahan Makanan di Kota Denpasar Tahun 2007
Harvested Area and Production of Farm Food Crops in Denpasar Municipality, 2007

Jenis Produksi <i>Kind of Production</i>	Luas Panen <i>Harvested Area</i>		Rata-rata Produksi <i>Production Avg.(Kw/Ha)</i>	Produksi <i>Production (Ton)</i>	Bentuk Produksi <i>Production Form</i>
	Kotor <i>Gross</i>	Bersih <i>Net</i>			
(1)	(2)	(3)	(4)	(5)	(6)
1. Padi Sawah	5 158	4 964	6 616,00	33 062	G.Kering Giling
2. Padi Gogo	-	-	-	-	-
Padi Sawah + Padi Gogo	5 158	4 964	6 616,00	33 062	G.Kering Giling
3. Jagung	522	500	187,12	9 356	Pipilian Kering
4. Ubi kayu	-	-	-	-	Ubi Basah
5. Ubi Jalr	-	-	-	-	Ubi Basah
6. Kacang Tanah	25	24	15,30	36	Biji Kering
7. Kedele	135	130	162,00	2 106	Biji Kering
8. Kacang Hijau	-	-	-	-	Biji Kering

Sumber :Dinas Pertanian dan Kelautan Kota Denpasar

Catatan : GKG = Gabah Kering Giling

BK = Biji Kering

PK = Pipilan Kering

Tabel 5.1.2 Produksi Tanaman Bahan Makanan Utama (dlm Ton)
 di Kota Denpasar Tahun 2003-2007
*Production of Farm Food Crops Prominent (in Ton)
 in Denpasar Municipality, 2003-2007*

		Ton				
Jenis Produksi Kind of Production	Bentuk Produksi Production Form	2003	2004	2005	2006	2007
(1)	(2)	(3)	(4)	(5)	(6)	(7)
1. Padi Sawah	G.Kering Giling	32 955	33430	31 045	33 339	33 062
2. Padi Gogo	G.Kering Giling	-	-	-	-	-
Padi Sawah + Padi Gogo	G. Kering Giling	32 955	33 430	31 045	33 339	33 062
3. Jagung	Pipilian Kering	-	8 354	9 162	9 097	9356
4. Ubi kayu	Ubi Basah	-	-	-	-	-
5. Ubi Jalr	Ubi Basah	-	-	-	-	-
6. Kacang Tanah	Biji Kering	25	43	23	39	36
7. Kedele	Biji Kering	770	657	681	1 116	2106
8. Kacang Hijau	Biji Kering	-	-	-	-	-

Sumber :Dinas Pertanian dan Kelautan Kota Denpasar

Catatan : GKG = Gabah Kering Giling

BK = Biji Kering

PK = Pipilan Kering

Grafik 6.
Produksi Tanaman Bahan Makanan Utama di
Denpasar, 2002-2006

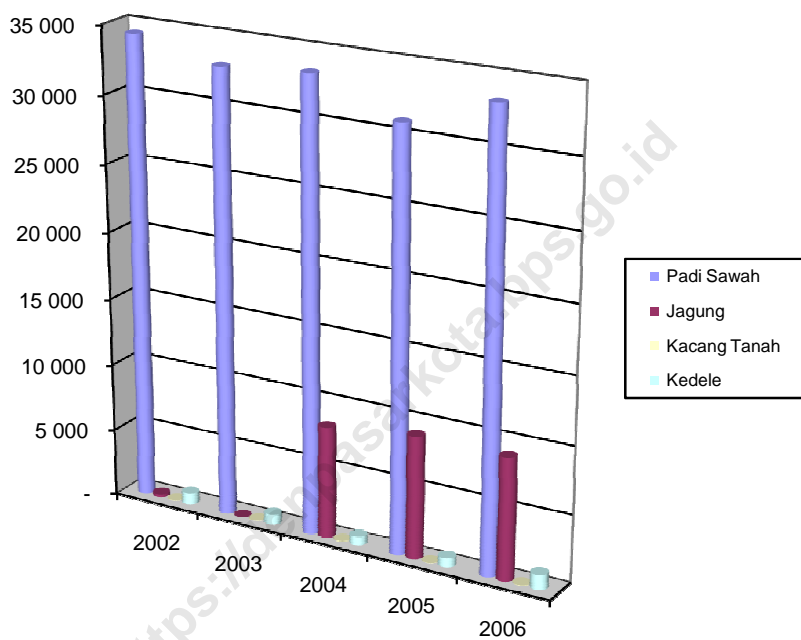

9 356

-

-

Tabel 5.1.3 Luas Tanam dan Produksi Tanaman Sayur-sayuran
 Table di Kota Denpasar Tahun 2007
*Planted Area and Production of Vegetable Plants
 in Denpasar Municipality, 2007*

Jenis Produksi <i>Kind of Production</i>	Luas Tanam <i>Planted Area</i> (Ha)	Produksi <i>Production</i> (kwintal)
(1)	(2)	(3)
1. Kubis	-	-
2. Petsai / sawi	309	1 334
3. Buncis	-	-
4. Ketimun	11	439
5. Kacang-kacangan yang dipanen lebih dari dua kali (Kacang Panjang)	-	-
6. Kangkung	252	1 042
7. Bayam	100	2 135
8. Cabe	-	-
9. Bawang merah	5	10
10. Tomat	-	-
11. Bawang Putih	1	12
12. Kentang	-	-
13. Semangka / Melon	225	2 740
14. Jagung Manis	-	-

Sumber :Dinas Pertanian dan Kelautan Kota Denpasar

Tabel 5.1.4 Jumlah Tanaman dan Produksi Tanaman Buah-Buahan di Kota Denpasar Tahun 2007
Number Of Plant And Production Of Fruit Plants In Denpasar Municipality 2007

Jenis Produksi <i>Kind of Production</i>	Jumlah Tanaman (Pohon)	Produksi <i>Production</i> (kwintal)
(1)	(2)	(3)
1. Adpokat	280	602
2. Mangga	33 574	10 544
3. Rambutan	1 729	757
4. Duku	-	-
5. Jeruk	3 795	48
6. Durian	-	-
7. Jambu Biji	2 752	564
8. Jambu Air	335	145
9. Jambu Bal	-	-
10. Sawo	1 278	403
11. Pepaya	15 295	3 979
12. Pisang	74 972	19 252
13. Nenas	2 001	-
14. Belimbing	11 550	559
15. Nangka	2 386	437
16. Sirsak	614	-
17. Sukun	303	-

Sumber :Dinas Pertanian dan Kelautan Kota Denpasar

TABEL : 5.1.5. LUAS SUBAK DI KOTA DENPASAR
DIRINCI PER KECAMATAN
TAHUN 2007

Kecamatan	Luas (Ha)		Jumlah
	Tanah Sawah	Tanah Kering	
(1)	(2)	(3)	(4)
1. Denpasar Selatan	935	4 064	4 999
2. Denpasar Timur	726	1 505	2 231
3. Denpasar Barat	284	2 122	2 406
4. Denpasar Utara	772	2 370	3 142
Total 2007	2 717	10 061	12 778
2006	2 717	10 061	12 778
2005*	2 768	10 010	12 778
2004	2 814	9 964	12 778
2003	2 856	9 922	12 778

Sumber :Dinas Pertanian dan Kelautan Kota Denpasar

Catatan : Subak Kering di Kota Denpasar tidak ada

*) Data Diperbaiki

TABEL : 5.1.6. JUMLAH DAN LUAS SUBAK TANAH SAWAH DI
KOTA DENPASAR DIRINCI PER KECAMATAN
TAHUN 2007

Kecamatan		Jumlah / Nama Subak		Luas Subak (Ha)
(1)		(2)		(3)
1.	Denpasar Selatan	1.	Subak Renon	100
		2.	Subak Sesetan	15
		3.	Subak Panjer	67
		4.	Subak Sidakarya	97
		5.	Subak Intaran Barat	120
		6.	Subak Intaran Timur	12
		7.	Subak Sanur	59
		8.	Subak Cuculan	105
		9.	Subak Kepaon	120
		10.	Subak Kerdung	240
Sub jumlah		10 Subak		935
2.	Denpasar Timur	1.	Subak Anggabaya	29
		2.	Subak Uma Layu	27
		3.	Subak Paang	50
		4.	Subak Poh Manis	28
		5.	Subak Taman	38
		6.	Subak Saba	36
		7.	Subak Temaga	164
		8.	Subak Padang Galak	112
		9.	Subak Biaung	11
		10.	Subak Yang Batu	3
		11.	Subak Kedaton	17
		12.	Subak Delod Sema	56
		13.	Subak Buaji	155
Sub jumlah		13 Subak		726

Sumber :Dinas Pertanian dan Kelautan Kota Denpasar

Lanjutan Tabel 5.1.6 / *Continued Table 5.1.6*

Kecamatan	Jumlah / Nama Subak	Luas Subak (Ha)
(1)	(2)	(3)
3. Denpasar Barat	1. Subak Serogsogan	2
	2. Subak pagutan	33
	3. Subak Tegak Lantang	37
	4. Subak Tegak Buah	36
	5. Subak Lange	30
	6. Subak Banyukuning	24
	7. Subak Semila	25
	8. Subak Margaya	97
Sub jumlah	8 Subak	284
4. Denpasar Utara	1. Subak Peraupan Barat	5
	2. Subak Peraupan Timur	15
	3. Subak Kedua	93
	4. Subak Lungatad	120
	5. Subak Petangan	61
	6. subak Pakel I	104
	7. Subak Pakel II	63
	8. Subak Sembung	116
	9. Subak Dalem	187
	10. Subak Ubung	8
Sub jumlah	10 Subak	772
Total 2007	41 Subak	2 717
2006	41 Subak	2 717
2005	41 Subak	1 059
2004	41 Subak	2 816
2003	41 Subak	2 856

Sumber :Dinas Pertanian dan Kelautan Kota Denpasar

Tabel 5.1.7 Jumlah Penyaluran Kredit dan Swadana per Kecamatan di Kota Denpasar Tahun 2007
Amount of Credit Distribution and Self Funding by Subdistrict in Denpasar Municipality, 2007

Kecamatan Subdistrict	Realisasi Kredit (Ha) Credit Realization	Penyaluran Kredit/Credit Distribution			Realisasi Swadana (Ha) Self Fund Realization
		Urea Kg	TSP Kg	Obat TSP Kg	
(1)	(2)	(3)	(4)	(5)	(6)
1. Denpasar Selatan	*	*	*	*	*
2. Denpasar Timur	*	*	*	*	*
3. Denpasar Barat	*	*	*	*	*
4. Denpasar Utara	*	*	*	*	*
Jumlah/Total :					
2007	*	*	*	*	*
2006	*	*	*	*	*
2005	*	*	*	*	*
2004	*	*	*	*	*
2003	48,70	14,55	2 930	-	6 041,30

Sumber :Dinas Pertanian dan Kelautan Kota Denpasar
 Catatan : *) Data Tidak Tersedia Karena Tidak Ada Penyaluran Kredit

Lanjutan Tabel 5.1.7 / *Continued Table 5.1.7*

Kecamatan <i>Subdistrict</i>	Penyaluran Swadana / <i>Self Funding Distribution</i>		
	Urea	TSP	Obat TSP
	Kg	Kg	Kg
(1)	(7)	(8)	(9)
1. Denpasar Selatan	*	*	*
2. Denpasar Timur	*	*	*
3. Denpasar Barat	*	*	*
4. Denpasar Utara	*	*	*
Jumlah/ <i>Total</i> :			
2007	*	*	*
2006	*	*	*
2005	*	*	*
2004	*	*	*
2003	1 218 000	456 000	-

Sumber :Dinas Pertanian dan Kelautan Kota Denpasar

Catatan : *) Data Tidak Tersedia Karena Tidak Ada Penyaluran Kredit

Tabel 5.1.8 Rencana dan Realisasi Kredit Tanaman Padi per Kecamatan di Kota Denpasar Tahun 2007
Planning and Realization of Paddy Plant Credit by Subdistrict in Denpasar Municipality, 2006

Kecamatan <i>Subdistrict</i>	Rencana Kredit <i>Planning</i>		<i>Credit</i>	Realisasi Kredit <i>Realization of Credit</i>		
	Biasa <i>Custom</i>	Baru <i>New</i>	Jumlah <i>Total</i>	Biasa <i>Custom</i>	Baru <i>New</i>	Jumlah <i>Total</i>
	(1)	(2)	(3)	(4)	(5)	(6)
1. Denpasar Selatan	*	*	*	*	*	*
2. Denpasar Timur	*	*	*	*	*	*
3. Denpasar Barat	*	*	*	*	*	*
4. Denpasar Utara	*	*	*	*	*	*
Jumlah/ <i>Total</i> :						
2007	*	*	*	*	*	*
2006	*	*	*	*	*	*
2005	*	*	*	*	*	*
2004	*	*	*	*	*	*
2003	-	-	-	-	38 035	38 035

Sumber :Dinas Pertanian dan Kelautan Kota Denpasar
 Catatan : *) Data Tidak Tersedia Karena Tidak Ada Penyaluran Kredit

Tabel 5.1.9 Rencana dan Realisasi Swadana Tanaman Padi
 per Kecamatan di Kota Denpasar Tahun 2007
*Planning and Realization of Paddy Plant Self-Funding
 by Subdistrict in Denpasar Municipality, 2007*

Kecamatan Subdistrict	Rencana Swadana Self-Fund Planning			Realisasi Swadana Realization of Self-Funding		
	Biasa Custom	Baru New	Jumlah Total	Biasa Custom	Baru New	Jumlah Total
(1)	(2)	(3)	(4)	(5)	(6)	(7)
1. Denpasar Selatan	*	*	*	*	*	*
2. Denpasar Timur	*	*	*	*	*	*
3. Denpasar Barat	*	*	*	*	*	*
4. Denpasar Utara	*	*	*	*	*	*
Jumlah/Total :						
2007	*	*	*	*	*	*
2006	*	*	*	*	*	*
2005	*	*	*	*	*	*
2004	*	*	*	*	*	*
2003	-	5 150	5 150	-	4 560	4 560

Sumber : Dinas Pertanian dan Kelautan Kota Denpasar
 Catatan : *) Data Tidak Tersedia Karena Tidak Ada Penyaluran Kredit

Tabel 5.2.1 Luas Areal Tanaman Perkebunan
per Kecamatan di Kota Denpasar Tahun 2007
*Estate Plant Area by Subdistrict
in Denpasar Municipality, 2007*

Kecamatan Subdistrict	Kelapa Dalam Coconut Plant		Kelapa Genjah Coconut Plant		Cengkeh Clove Plant	Panili Vanilla
	Ha	KK	Ha	KK		
	<i>Hectare</i>	<i>Household</i>	<i>Hectare</i>	<i>Household</i>		
	(1)	(2)	(3)	(4)		
1. Denpasar Selatan	105	45	24	1 200	-	-
2. Denpasar Timur	54	611	10	861	-	-
3. Denpasar Barat	1	75	12	1 034	-	-
4. Denpasar Utara	30	130	13	1 120	-	-
Jumlah/Total :						
2007	182	1 007	59	4 815	-	-
2006	190	1 271	59	4 815	-	-
2005	289	1 141	72	5 859	-	-
2004	289	1 141	72	5 859	-	-
2003	289	1 141	72	5 859	-	-

Sumber : Dinas Perkebunan Propinsi Bali

Lanjutan Tabel 5.2.1 / *Continued Table 5.2.1*

(Ha/Hectare)				
Kecamatan <i>Subdistrict</i>	Jambu Mente <i>Cashew</i>	Kapuk <i>Kapok</i>	Kakao <i>Cacao</i>	Kapulaga
(1)	(8)	(9)	(10)	(11)
1. Denpasar Selatan	-	-	-	-
2. Denpasar Timur	-	-	-	-
3. Denpasar Barat	-	-	-	-
4. Denpasar Utara	-	-	-	-
Jumlah/Total :				
2007	-	-	-	-
2006	-	-	-	-
2005	-	-	-	-
2004	-	-	-	-
2003	-	-	-	-

Sumber : Dinas Perkebunan Propinsi Bali

Tabel 5.2.2 Produksi Tanaman Perkebunan
 di Kota Denpasar Tahun 2007
*Production of Estate Plants
 in Denpasar Municipality, 2007*

Triwulan Three Month	Kelapa Coconut		Kopi Coffee	Cengkeh Clove	Panili Vanilla	J.Mente Cashew	Kapuk Kapok	Kakao Cacao	Ton kapulaga
	Dalam	Genjah							
	(2)	(3)							
(1)	(2)	(3)	(4)	(5)	(6)	(7)	(7)	(8)	(10)
1. Triwulan I	9,813	1,73	-	-	-	-	-	-	-
2. Triwulan II	9,25	1,74	-	-	-	-	-	-	-
3. Triwulan III	10,05	1,74	-	-	-	-	-	-	-
4. Triwulan IV	11,18	1,75	-	-	-	-	-	-	-
Jumlah/Total :									
2007	40,293	6,950	-	-	-	-	-	-	-
2006	41,147	6,851	-	-	-	-	-	-	-
2005	10,935	6,800	-	-	-	-	-	-	-
2004	50,385	6,800	-	-	-	-	-	-	-
2003	51,595	-	-	-	-	-	-	-	-

Sumber : Dinas Perkebunan Propinsi Bali
 Catatan : *) Angka Perbaikan

Tabel 5.3.1 Jumlah Realisasi Penanaman Sejuta Pohon per Kecamatan di Kota Denpasar Tahun 2007
Table 5.3.1 Number of Realization of A Million Plants by Subdistrict in Denpasar Municipality, 2007

Jenis>Nama Pohon <i>Name of Plant</i>	Kecamatan/Subdistrict				Jumlah <i>Total</i>
	Denpasar Selatan	Denpasar Timur	Denpasar Barat	Denpasar Utara	
(1)	(2)	(3)	(4)	(5)	(6)
ASPEK EKONOMI/ PRODUKTIF	-	-	-	-	-
ASPEK ESTITIKA					
1. Jempiring	4 000	3 000	3 000	2 461	12 461
2. Puring	300	20	100	100	520
3. Kodelin	70	60	100	160	390
4. Glodog Tiang	100	50	50	100	300
5. Analis	300	200	100	151	751
6. Pesona	100	100	50	150	400

Sumber : Dinas Kebersihan Dan Pertamanan Kota Denpasar

Lanjutan Tabel 5.3.1 / *Continued Table 5.3.1*

Jenis>Nama Pohon <i>Name of Plant</i>	Kecamatan/ <i>Subdistrict</i>				Jumlah <i>Total</i>
	Denpasar Selatan	Denpasar Timur	Denpasar Barat	Denpasar Utara	
(1)	(2)	(3)	(4)	(5)	(6)
7. Kembang Siang	500	500	500	400	1 900
8. Soka	100	-	-	-	100
9. Melati	80	-	-	-	80
10. Lilin Mas	80	-	-	-	80
11. Tapak dara	-	-	30	-	30
12.Lentana	-	50	-	-	50
13. Anggrek Bandung	100	75	75	100	350
14. Taiwan Beauty	50	25	-	-	75
15 Kana Presiden	50	-	-	-	50
16 Rosalia	40	-	-	-	40
17 Yuliana	-	-	-	50	50

Sumber : Dinas Kebersihan Dan Pertamanan Kota Denpasar

Lanjutan Tabel 5.3.1 / *Continued Table 5.3.1*

Jenis>Nama Pohon <i>Name of Plant</i>	Kecamatan/ <i>Subdistrict</i>				Jumlah <i>Total</i>
	Denpasar Selatan	Denpasar Timur	Denpasar Barat	Denpasar Utara	
(1)	(2)	(3)	(4)	(5)	(6)
ASPEK KONSERVASI					
1. Majegau	250	250	250	250	1 000
2. Nagasari	250	250	250	250	1 000
3. Bungur	250	250	250	250	1 000
4. Ketapang	250	500	-	250	1 000
5. Cempaka Putih	50	50	50	100	250
6. Cempaka Kuning	50	50	50	100	250
7. Kelapa	100	50	110	-	260
8. Badung	250	250	250	250	1 000
9. Mundeh	250	250	250	250	1 000
2007	7 570	5 980	5 465	5 372	24 387
2006	9 111	9 611	10 241	-	28 963
2005	12 733	10 835	10 689	-	34 257
2004	11 080	8 028	7 655	-	26 763
2003	4 198	3 378	3 560	-	11 136

Sumber : Dinas Kebersihan Dan Pertamanan Kota Denpasar

Tabel 5.3.2 Banyaknya Pemasukan Kayu Hasil Hutan
Table 5.3.2 di Kota Denpasar Tahun 2007
*Number of Getting in Woods of Forest Yield
in Denpasar Municipality Regency, 2007*

Jenis>Nama Pohon Name of Plant	Produksi / Production (M ³)			Sirep (Keping Piece)	Ebony (M ³)
	Jati	Class I	Class II/III		
	Kayu Rimba / Forest Wood M ³	M ³	M ³		
(1)	(2)	(3)	(4)	(5)	(6)
1. January	84,12	2 464,44	2 230,12	-	-
2. February	124,29	2 845,69	2 913,69	-	-
3. March	214,56	2 563,65	3 352,45	-	-
4. April	286,48	2 132,52	3 563,21	-	-
5. May	194,74	2 251,87	3 214,68	200 800,00	-
6. June	312,10	3 145,69	2 786,35	-	-
7. July	204,16	2 481,21	3 541,28	96 000,00	-
8. August	362,84	2 987,36	3 311,36	-	-
9. September	214,36	2 896,71	3 761,54	216 000,00	-
10. October	230,14	2 631,21	3 563,14	-	-
11. November	226,32	2 361,25	3 763,18	-	-
12. December	204,32	3 593,25	2 963,54	-	-
2007	2 658,43	32 354,85	38 964,54	512 800,00	
2006	*	*	*	*	*
2005	5 326,05	57 311,41	28 554,27	-	-
2004	10 662,84	88 269,44	1 408,64	-	-
2003	953,18	12 270,18	51 505,64	-	-

Sumber : Dinas Kehutanan Propinsi Bali

Catatan : Kayu Klas I = Sawo Kecil, Kwanitan/ fs. Kayu Rimba

Kayu Klas II / III = Kutat, Bayur, Sompang dan sejenisnya

*) Data tidak tersedia

Tabel 5.3.3 Banyaknya Pengeluaran Hasil Hutan
Table di Kota Denpasar Tahun 2007
*Number of Getting Out of Forest Yield
in Denpasar Municipality, 2007*

Tahun Year	Jenis Kayu Kind of Wood (M ³)	
	Jati	Class II
(1)	(3)	(4)
2007	-	-
2006	-	-
2005	-	-
2004	-	-
2003		
2002	443,69	27 484
2001	3 747,68	71 199,00
2000	93,56	1 355,42
1999	99,16	93,18
1998	-	93,18
1997	-	-
1996	-	-
1995	3 168,44	-

Sumber : Dinas Kehutanan Propinsi Bali

Catatan : Kayu Klas II = Kutat, Bayur, Sompang, Krung, Kamper,
Rimba Campuran dan Sejenisnya

Tabel 5.3.4 Luas Kawasan Hutan Menurut Fungsinya
 di Kota Denpasar Tahun 2007
*Area Forest By Function
 in Denpasar Municipality, 2007*

<i>Hectare</i>						
Kecamatan	Luas Kawasan Area	Hutan Lindung <i>Protecti on Forest</i>	Hutan Produksi <i>Producti on Forest</i>	Suaka Alam <i>Reservati on Forest</i>	Hutan Wisata <i>Park</i>	Tahura
(1)	(2)	(3)	(4)	(5)	(6)	(7)
1. Denpasar Selatan	734,50	-	-	-	-	734,50
2. Denpasar Timur	-	-	-	-	-	-
3. Denpasar Barat	-	-	-	-	-	-
4. Denpasar Utara	-	-	-	-	-	-
Jumlah/Total :						
2007	734,50	-	-	-	-	734,50
2006	734,50	-	-	-	-	734,50
2005	734,50	-	-	-	-	734,50
2004	734,50	-	-	-	-	734,50
2003	734,50	-	-	-	-	734,50

Sumber : Dinas Kehutanan Propinsi Bali

Tabel 5.3.5 Luas dan Lokasi Proyek Reboisasi Pusat dan Daerah
 di Kota Denpasar Tahun 1992 - 2006
*Area and Location Of Central and District Reforestation Projects
 in Denpasar Regency, 1992 - 2006*

Kecamatan Subdistrict	Luas Area (Ha)	Lokasi Location	Sumber Biaya Fund Source
(1)	(2)	(3)	(4)
1993	10 000	RPH Prapat Benoa	Dana Impres
1994	-	-	-
1995	-	-	-
1996	-	-	-
1997	-	-	-
1998	-	-	-
1999	-	-	-
2000	-	-	-
2001	10,00	RPH Tahura Ngurah Rai	APBN
2002	-	-	-
2003	20,00	RPH Tahura Ngurah Rai	APBD
2004	8,50	RPH Tahura Ngurah Rai	-
2005	4,39	RPH Tahura Ngurah Rai	-
2006	50,00	RPH Tahura Ngurah Rai	DIPA 69
2007	42,50	RPH Tahura Ngurah Rai	DIPA 69 dan APBD

Sumber : Dinas Kehutanan Propinsi Bali

Tabel 5.4.1 **Populasi Ternak per Kecamatan di Kota Denpasar Tahun 2007**
Livestock Population by Subdistrict in Denpasar Regency, 2007

Kecamatan Subdistrict	Sapi Caw	Kerbau Buffalo	Kambing Goat	Babi	Pig	Ayam Hens	Itik Duck	Kuda Horse
(1)	(2)	(3)	(4)	(5)	(6)	(7)	(8)	
1. Denpasar Selatan	2 635	-	144	4 307	11 038	976	20	
2. Denpasar Timur	1 471	-	110	8 069	33 979	6 610	-	
3. Denpasar Barat	2 137	-	42	10 449	27 141	2 093	-	
4. Denpasar Utara	3 068	-	76	6 806	23 568	1 459	3	
Jumlah/Total :								
2007	9 311	-	372	29 631	95 726	11 138	23	
2006	8 599	-	336	35 872	115 480	14 731	39	
2005	8 108	-	314	34 134	100 751	12 291	86	
2004	7 877	-	509	32 198	101 577	14 283	58	
2003	6 914	-	584	33 435	81 850	12 168	113	

Sumber : Kantor Peternakan Kota Denpasar

Tabel 5.4.2 Jumlah Peternak Ayam Pedaging dan Produksi Telur per Kecamatan di Kota Denpasar Tahun 2007
Number of Broiler Breeders and Production of Eggs by Subdistrict in Denpasar Regency, 2007

Kecamatan <i>Subdistrict</i>	Peternak (orang/Unit) <i>Breeder (Person/Unit)</i>	Jumlah Ayam (ekor) <i>Numb. of Broiler (Head)</i>	Produksi Telur (Butir) <i>Egg Production</i>
(1)	(2)	(3)	(4)
1. Denpasar Selatan	*	*	*
2. Denpasar Timur	*	*	*
3. Denpasar Barat	*	*	*
4. Denpasar Utara	*	*	*
Jumlah/Total :			
2007	*	*	*
2006	*	*	*
2005	3	2 000	1 372
2004	3	2 000	1 372
2003	4	12 000	*

Sumber : Kantor Peternakan Kota Denpasar
 Catatan : *) Data Tidak Tersedia

Tabel 5.4.3 Banyaknya Ternak yang Dipotong pd Rumah Potong Hewan di Kota Denpasar Tahun 2007
Number of Livestock Slaughtered at Slaughterhouse in Denpasar Regency, 2007

Kecamatan Subdistrict	Sapi Caw	Babi Pig	Kambing Goat	Ayam Hens	Jumlah Total	
(1)	(2)	(3)	(4)	(5)	(6)	
1. January	1 041	4 903	846	58 126	64 916	
2. February	871	4 149	672	61 033	66 725	
3. March	877	3 531	621	85 780	90 809	
4. April	954	3 821	759	65 045	70 579	
5. May	944	3 894	758	67 424	73 020	
6. June	915	4 681	447	83 545	89 588	
7. July	1 033	4 024	759	80 646	86 462	
8. August	959	4 044	672	81 005	86 680	
9. September	903	3 451	660	63 420	68 434	
10. October	933	4 395	894	58 665	64 887	
11. November	947	3 980	585	70 281	75 793	
12. December	848	3 380	1 481	65 546	71 255	
Total	2007	11 225	48 253	9 154	840 516	909 148
	2006	11 324	45 443	11 125	444 922	509 035
	2005	12 637	45 572	8 993	337 522	404 724
	2004	13 205	53 337	9 869	198 574	274 985
	2003	10 721	53 180	16 014	141 401	221 316

Sumber : Kantor Peternakan Kota Denpasar

Tabel 5.4.4 Produksi Daging, Telur, Susu dan Kulit Sapi/Kerbau di Kota Denpasar Tahun 2002-2007
Production of Meat, Eggs, Milk and Caw/ Buffalo Leather in Denpasar Municipality, 2002 - 2007

Tahun years	Daging (Ton) / Meat				Telur Egg (Ton)	Susu Milk (Liter)	Kulit (lbr) Leather (Piece)
	Sapi Caw	Babi Pig	Ayam Hens	Kambi ng Goat			
(1)	(2)	(3)	(4)	(5)	(6)	(7)	(8)
2002	2 189	24 467	148	1 210	359,30*	-	-
2003	2 612	23 227	159	831	468,58	-	-
2004	2 751	21 710	331	501	460,55	-	-
2005	2 642	19 479	197	441	376,97*	-	-
2006	2 592	20 454	227	546,0	678,33	-	-
2007	2579	21721	1120	420	801,19	-	-

Sumber : Kantor Peternakan Kota Denpasar

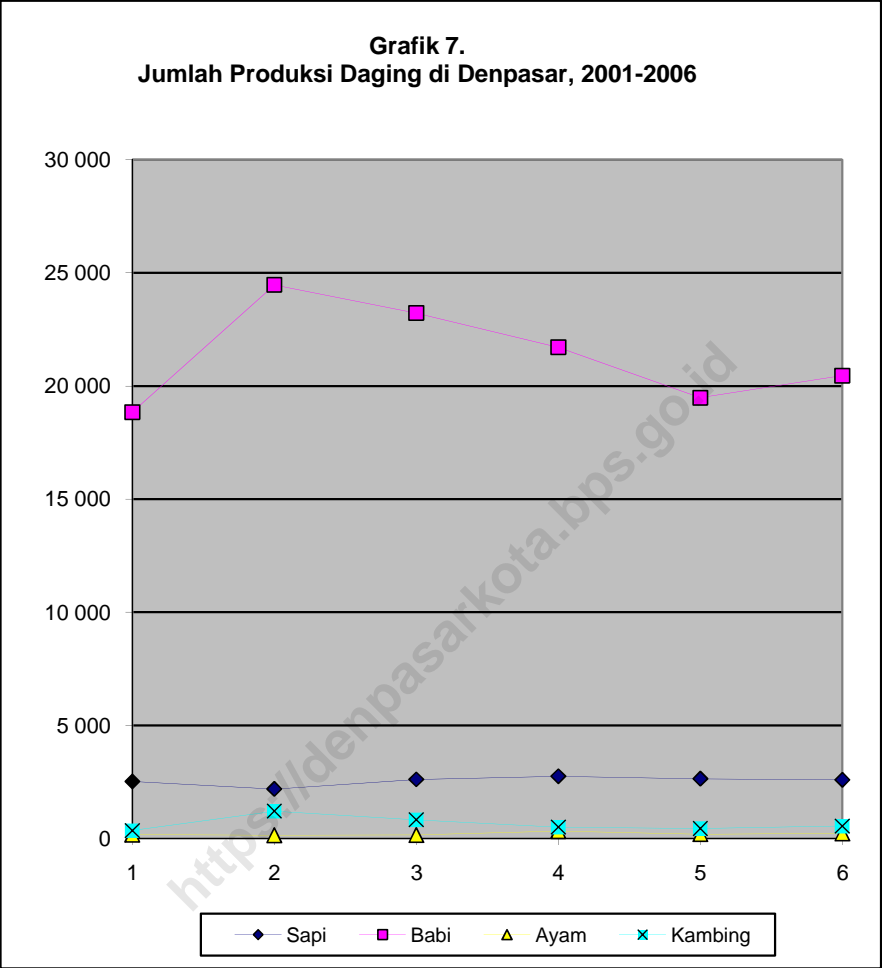

Tabel 5.4.5 Banyaknya Pemasukan dan Pengeluaran Ternak Ke atau Dari Kota Denpasar Tahun 2002 - 2007
Number of Incoming and Expenditure of Livestock to or from Denpasar Municipality, 2002 - 2007

Tahun Years	Pemasukan Ayam Boiler <i>Incoming Broiler</i>	Pengeluaran / <i>Expenditure</i>			
		Daging Ayam Beku	Itik <i>Duck</i>	Daging sapi Beku	Babi <i>Pig</i>
(1)	(2)	(3)	(4)	(5)	(6)
2002	66 000	79 072	14 000	18 538	-
2003	37 000	72 251	5 000	26 556	-
2004	216 181	101491	-	21 755	-
2005	76 427	83 306	-	33 274	-
2006	181 193	125 758,0	-	-	-
2007	10940	320380	-	118847	-

Sumber : Kantor Peternakan Kota Denpasar

Tabel 5.4.6 **Suntikan Vaksinasi S.E. Pada Babi dan Sapi**
Table 5.4.6 **di Kota Denpasar Tahun 2003 - 2007**
S.E. Vaccination on Pig and Caw
in Denpasar Municipality, 2003 - 2007

Kecamatan <i>Subdistrict</i>	Target Vaksinasi (Dosis) <i>Vaccination Target</i> (Dose)	Ternak yg Disuntik (Dosis) <i>Injected Livestock</i> (Dose)	Persentase <i>Percentage</i> (%)
(1)	(2)	(3)	(4)
2007	5 600	3 850	69,38
2006	3 100	3 100	100
2005	3 100	3 021	97,45
2004	3 100	2 860	92,26
2003	2 650	1 400	52,83

Sumber : Kantor Peternakan Kota Denpasar

Tabel 5.4.7 Suntikan Vaksinasi N D Pada Babi dan Sapi
 Table di Kota Denpasar Tahun 2003 - 2007
*N.D. Vaccination on Pig and Caw
 in Denpasar Municipality, 2003 - 2007*

Bulan Month	Vaksinasi ND (Dosis) ND Vaccination (Dose)	Rabies
(1)	(2)	(3)
2003	6 550	-
2004	4 550	-
2005	7 200	-
2006	14 050	-
2007	15 080	-

Sumber : Kantor Peternakan Kota Denpasar

Tabel 5.4.8 Penyakit Hewan Lainnya di Kota Denpasar Tahun 2007
 Table Another Disease Animal in Denpasar Municipality, 2007

Kecamatan Subdistrict	Distomatosis	Beberasan	
		Sapi Caw	Babi Pig
(1)	(2)	(3)	(4)
1. January	*	*	*
2. February	*	*	*
3. March	*	*	*
4. April	*	*	*
5. May	*	*	*
6. June	*	*	*
7. July	*	*	*
8. August	*	*	*
9. September	*	*	*
10. October	*	*	*
11. November	*	*	*
12. December	*	*	*
Total 2007	*	*	*
2006	*	*	*
2005	*	*	*
2004	*	*	*
2003	*	*	*

Sumber : Kantor Peternakan Kota Denpasar
 *) Data tidak tersedia

Tabel 5.5.1 Jumlah Armada Penangkapan Ikan laut
 di Kota Denpasar Tahun 2007
*Number of Marine Fishing Catchment
 in Denpasar Municipality, 2007*

Tahun Year	Perahu Tanpa Motor <i>Unmotorized Boat</i>	Perahu Motor Tempel <i>Motorized Boat</i>	Kapal Motor <i>Motorized Ship</i>	Buah / Unit	
				Jumlah	Total
(1)	(2)	(3)	(4)	(5)	
1992	169	67	247	483	
1993	168	67	455	690	
1994	161	160	451	772	
1995	205	189	399	793	
1996	409	194	535	1 138	
1997	478	154	575	1 207	
1998	478	194	637	1 309	
1999	137	89	599	825	
2000	137	89	528	754	
2001	137	89	528	754	
2002	210	148	545	903	
2003	46	150	516	712	
2004	46	166	769	981	
2005	46	166	769	981	
2006	66	179	560	805	
2007	94	179	629	902	

Sumber : Dinas Pertanian dan Kelautan Kota Denpasar (Diolah)

Tabel 5.5.2 Jumlah Alat-alat Penangkapan Ikan yang Utama
 di Kota Denpasar Tahun 2003-2007
*Number of Main Fishing Takle
 in Denpasar Municipality, 2003-2007 period*

Jenis Alat Kind of Fishing Takle	2003	2004	2005*	2006	2007
(1)	(2)	(3)	(4)	(5)	(5)
1. Pukat kantong / Pantai	-	-	-	-	-
2. Pukat Cincin	-	-	-	-	-
3. Jaring Klitik	14	120	120	120	120
4. Jaring Insang / Tetap Hanyut	-	34	34	26	26
5. Jaring Buang	-	-	-	-	-
6. Pancing	874	830	1 000	1 499	1 477
7. Perangkap (Bugo)	-	-	-	-	-
8. Alat Pengumpul Rumput Laut	24	24	24	20	20
9. Rawai Tuna	516	769	769	560	629
10. Lain -lain (Payang, Jabuang, Rawai Dasar, Tombak Penyu, Trammel Nest	144	346	346	217	264
Jumlah / Total	1 572	2 123	2 293	2 442	2 536

Sumber : Dinas Pertanian dan Kelautan Kota Denpasar (Diolah)
 Catatan : *) Data Diperbaiki

Tabel 5.5.3 Jumlah Nelayan Laut
 di Kota Denpasar Tahun 1993 - 2007
*Number of Marine Fishermen
 in Denpasar Municipality, 1993 - 2007*

(Orang/Person)

Tahun Year	Nelayan Penuh Full Time Fisherman	Nelayan Sambilan Part Time Fisherman		Jumlah	Total
		Utama Mainly	Tambahan Extra		
(1)	(2)	(3)	(4)	(5)	
1993	112	552	514	1 178	
1994	144	587	496	1 227	
1995	157	615	496	1 268	
1996	157	615	575	1 347	
1997	197	623	584	1 404	
1998	197	623	584	1 404	
1999	187	774	735	1 696	
2000	197	623	584	1 404	
2001	197	623	584	1 404	
2002	202	101	473	776	
2003	196	148	485	829	
2004	8 542	148	485	9 175	
2005	8 542	148	485	9 175	
2006	8 093	148	469	8 710	
2007	8 113	148	465	8 726	

Sumber : Dinas Pertanian dan Kelautan Kota Denpasar (Diolah)

Keterangan : Nelayan Penuh Mencakup

Nelayan Tradisional = 273 Orang

Nelayan ABK (Bena) = 7.840 Orang

Tabel 5.5.4 Produksi Ikan Basah dan Rumput Laut
 di Kota Denpasar Tahun 2007
*Production of Wet Fishes and ...
 in Denpasar Municipality, 2007*

Triwulan <i>Three Months</i>	Produksi Lokal / <i>Local Production (Ton)</i>			Jumlah	<i>Total</i>
	Ikan Laut <i>Sea Fish</i>	Ikan Darat <i>Inland Fish</i>	Rumput Laut		
(1)	(2)	(3)	(4)	(5)	
1. Triwulan I	-	-	-	-	-
2. Triwulan II	-	-	-	-	-
3. Triwulan III	-	-	-	-	-
4. Triwulan IV	-	-	-	-	-
Jumlah/Total :					
2007	486,78	133,25	3990,08		4610,11
2006	523,46	81,28	3 562,62		4 167,36
2005*	1 158,33	43,96	1 463,03		2 665,32
2004*	1 628,93	44,94	224,50		1 898,37
2003	2 716,340	42,800	2,880		2 762,020

Sumber : Dinas Pertanian dan Kelautan Kota Denpasar (Diolah)
 Catatan : *) Data Diperbaiki

Tabel 5.5.5 Produksi & Nilai Ikan Laut & Darat yg Masuk Pendaratan Ikan di Pelabuhan Benoa di Kota Denpasar 2003 - 2007
Production & Value of Sea and Inland Fishes Incoming at Benoa Seaport in Denpasar Municipality 2003 - 2007

Tahun Years	Ikan Laut <i>Fish</i>		Sea		Ikan Darat <i>Inland Fish</i>		Jumlah	<i>Total</i>
	Produksi (Ton)	Nilai (000)	Produksi (Ton)	Nilai (000)	Produksi (Ton)	Nilai (000)		
(1)	(2)	(3)	(4)	(5)	(6)	(7)		
2003	2.568,92	23 143 428	-	-	2.568,92	23 143 428		
2004*	1.386,31	13 418 610	-	-	1.386,31	13 418 610		
2005*	998,68	9 887 895	-	-	998,68	9 887 895		
2006	359,78	4 378 055	-	-	359,78	4 378 055		
2007	326,72	4 442 000	-	-	326,72	4 442 000		

Sumber : Dinas Pertanian dan Kelautan Kota Denpasar (Diolah)
 Catatan : *) Data Diperbaiki

Grafik 8.
Produksi Ikan Laut di Denpasar, 2006
(Ton)

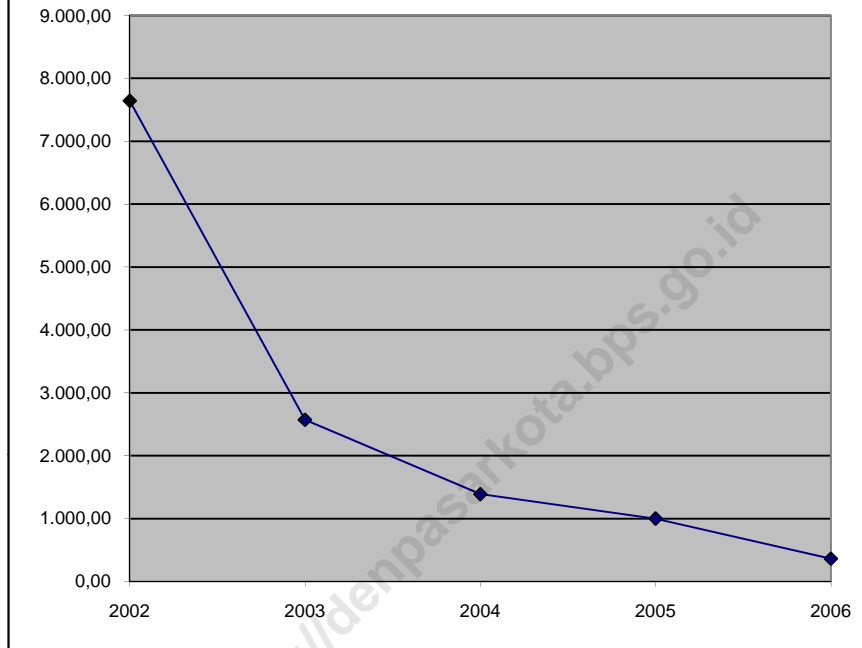

Tabel 5.5.6 **Produksi dan Nilai Penangkapan Ikan Laut**
Table di Kota Denpasar Tahun 2001 - 2007
Production and Cacthment Value of Sea Fishes
in Denpasar Municipality, 2001 - 2007

Tahun Produksi <i>Production Year</i>	Produksi <i>Production</i> (Ton)	Nilai <i>Value</i> (Rp. 000)
(1)	(2)	(3)
2001	27 645,77	235022 045,00
2002	4 205,94	23075 962,50
2003	2 716,34	25021 616,50
2004*	1 158,33	16051 800,00
2005*	1 183,53	11789 295,00
2006	522,50	6736 715,00
2007	485,49	7226 150,00

Sumber : Dinas Pertanian dan Kelautan Kota Denpasar (Diolah)

Catatan : *) Data Diperbaiki

Tabel 5.5.7 Luas Areal dan Hasil Penangkapan Ikan di Sungai dan Waduk di Kota Denpasar Tahun 1993 - 2007
Table 5.5.7 *Area and Result of Fish Catchment at River and Dyke in Denpasar Municipality 1993 - 2007*

Tahun Year	Luas Areal (Ha) Total Area (Hectare)		Hasil Result (Kg)
	Sungai River	Waduk Dyke	
(1)	(2)	(3)	(4)
1993	41,00	-	10 300,00
1994	41,00	-	10 054,00
1995	41,00	-	30 120,00
1996	41,00	-	31 442,00
1997	41,00	-	41 300,00
1998	60,00	-	43 890,00
1999	60,00	-	33 632,00
2000	60,00	10,00	20 431,00
2001	60,00	35,00	16 991,00
2002	60,00	35,00	25 250,00
2003	60,00	35,00	24 790,00
2004	60,00	35,00	26 030,00
2005	60,00	35,00	26 810,00
2006	60,00	35,00	56 190,00
2007	60,00	35,00	106 280,00

Sumber : Dinas Pertanian dan Kelautan Kota Denpasar (Diolah)

Tabel 5.5.8 Luas Pemeliharaan Ikan, Produksi dan Nilainya
 di Kota Denpasar Tahun 1993 - 2007
*Breeding Area, Production of Fishes and Its Value
 in Denpasar Municipality, 1993 - 2007*

Tahun Year	Luas Pemeliharaan <i>Breeding Area (Hectare)</i>			Produksi <i>Production (Ton)</i>	
	Tambak <i>Brackist</i>	Kolam <i>Pool</i>	Sawah <i>Paddy Field</i>	Tambak <i>Brackist</i>	Kolam <i>Pool</i>
	(2)	(3)	(4)	(5)	(6)
1993	34,00	6,68	97,90	182,80	14,30
1994	27,00	5,48	59,00	93,25	25,60
1995	27,00	1,20	59,00	13,31	37,16
1996	18,00	1,80	59,00	7,50	48,58
1997	18,00	1,80	59,00	6,87	32,40
1998	18,00	1,50	200,00	6,87	38,50
1999	-	1,50	32,55	-	39,99
2000	28,00	1,50	32,55	-	12,11
2001	28,00	1,50	32,55	-	3,91
2002	-	1,08	11,55	-	9,04
2003	-	2,10	14,55	-	12,41
2004	-	3,85	27,14	-	13,03
2005*	-	3,89	27,20	-	11,09
2006	-	4,53	31,80	-	16,02
2007	-	4,53	31,80	-	17,77

Sumber : Dinas Pertanian dan Kelautan Kota Denpasar (Diolah)
 Catatan : *) Data Diperbaiki

Lanjutan Tabel 5.5.8 / *Continued Table 5.5.8*

Tahun Year	Produksi <i>Production</i>	Nilai (Jt.Rupiah) <i>Value (in Million Rupiahs)</i>		
	Sawah <i>Paddy Field</i>	Tambak <i>Brackist</i>	Kolam <i>Pool</i>	Sawah <i>Paddy Field</i>
(1)	(7)	(8)	(9)	(10)
1993	12,00	2 193,60	42,90	36,00
1994	1,21	1 025,00	64,15	2,42
1995	5,52	123,52	87,16	14,43
1996	5,60	112,50	184,09	16,80
1997	3,39	57,05	98,30	6,66
1998	2,53	32,00	198,90	13,23
1999	5,46	-	295,59	54,46
2000	1,67	-	101,11	10,30
2001	0,74	-	33,37	8,77
2002	2,59	-	89,46	26,12
2003	4,35	-	134,27	43,55
2004	4,57	-	133,87	46,31
2005*	4,71	-	112,55	52,55
2006	6,44	-	243,68	92,10
2007	6,50	-	305,67	117,00

Sumber : Dinas Pertanian dan Kelautan Kota Denpasar (Diolah)

Catatan : *) *Data Diperbaiki*

Tabel 5.5.9 Luas Perairan Umum Penangkapan Ikan, Produksi dan Nilainya di Kota Denpasar Tahun 1993 - 2007
Table 5.5.9 *Public Fishery Catchment Area, Production and Its Value in Denpasar Municipality 1993 - 2007*

Tahun Year	Luas (Ha) Total Area (Hectare)	Produksi Production (Hecatere)	Nilai (Juta Rp) Value (in Million Rupiahs)
(1)	(2)	(3)	(4)
1993	41,00	10,30	25,75
1994	41,00	10,05	25,14
1995	41,00	30,12	45,18
1996	41,00	31,44	78,61
1997	41,00	40,87	55,99
1998	60,00	43,89	71,29
1999	60,00	33,63	109,65
2000	70,00	20,43	95,31
2001	95,00	16,99	89,78
2002	95,00	25,25	115,35
2003	95,00	24,79	136,51
2004	95,00	26,03	120,52
2005*	95,00	26,81	118,92
2006	95,00	56,19	304,74
2007	95,00	106,23	315,25

Sumber : Dinas Pertanian dan Kelautan Kota Denpasar (Diolah)

Catatan : *) Data Diperbaiki

Tabel 5.5.10 Tempat, Luas dan Hasil Produksi Pemeliharaan Ikan di Kota Denpasar Tahun 2003 - 2007
 Location, Area and Result of Fish Breeding Area in Denpasar Municipality, 2003 - 2007

Uraian Description	Tahun / Year				
	2003	2004	2005*	2006	2007
(1)	(2)	(3)	(4)	(5)	(6)
A. Luas Pemeliharaan (Ha)	14,88	27,50	28,53	33,13	33,13
1. Kolam Rakyat/UPR	0,33	0,36	1,33	1,33	1,33
2. Sawah	14,55	27,14	27,20	31,80	31,80
3. Tambak	-	-	-	-	-
B. Hasil Produksi	16,76	17,60	15,80	22,46	24,27
1. Kolam (Ton)	12,41	13,03	11,09	16,02	17,77
2. Sawah (Ton)	4,35	4,57	4,71	6,44	6,50
3. Tambak (Ton)	-	-	-	-	-
C Benih (ekor)	145 500	82 700	180 200	150 500	57 500
- Konsumsi (KG)	-	-	-	-	-
1. Kolam Rakyat/UPR	-	-	-	-	-
2. Sawah (Ton)	-	-	-	-	-
3. Tambak	-	-	-	-	-

Sumber : Dinas Pertanian dan Kelautan Kota Denpasar (Diolah)
 Keterangan : Pemeliharaan di Sawah menghasilkan benih ukuran tanggung (25 gr / ekor)

Catatan : *) Data Diperbaiki

Tabel 5.5.11 Luas dan Hasil Benih Usaha Pembenihan Ikan
Table di Kota Denpasar Tahun 2000 - 2007
*Total Area and Result of Fish Culture
in Denpasar Municipality, 2000-2007 Period*

Tahun Year	Luas Area (ha)	Hasil Benih Ikan (ekor) Result of Fish Culture (head)
(1)	(2)	(3)
2001	0,48	8 000
2002	1,08*	136 000
2003*	0,33	145 500
2004	0,36	82 700
2005	1,33*	180 200
2006	1,33	150 500
2007	1,33	57 500

Sumber : Dinas Pertanian dan Kelautan Kota Denpasar (Diolah)
Catatan : *) Angka Perbaikan

Pendidikan

Pembangunan bidang pendidikan menjadi prioritas dalam upaya peningkatan kualitas Sumber Daya Manusia (SDM). Berkenaan dengan hal tersebut penyediaan sarana dan prasarana terus diupayakan.

Tabel IV.2.2 menggambarkan banyaknya sarana pendidikan untuk tingkat SD (Sekolah Dasar) antara lain banyaknya sekolah Negeri, Swasta dan Madrasah Ibtidiah. Untuk tahun 2006 jumlah SD di Denpasar ada 213 sekolah dan jumlah muridnya mencapai 74.564 orang. Sedangkan untuk SLTP jumlahnya 44 sekolah dan muridnya 26.527 orang. (

Lihat tabel IV.2.11.). Untuk tingkat SLTA dapat dilihat pada tabel IV.2.13.

Kesehatan dan KB

Tersedianya fasilitas kesehatan seperti Rumah Sakit Umum (RSU) baik pemerintah maupun swasta merupakan pelayanan kesehatan masyarakat semakin meningkat, sehingga persaingan usaha ini didasari pada kepuasan pelanggan. Banyaknya fasilitas pelayanan RSU maupun Puskesmas dapat dilihat pada tabel IV.3.1

Pada tahun 2006 tenaga paramedis yang bekerja di Puskesmas ada 136 orang bertambah 3 orang dari tahun sebelumnya sedangkan yang bekerja di puskesmas pembantu juga mengalami penambahan sebanyak 4 orang. Lihat tabel IV.3.2.

Untuk mengendalikan laju pertumbuhan penduduk pemerintah mencanangkan

program Keluarga Berencana (KB) yaitu suatu usaha langsung yang ditujukan untuk mengurangi tingkat kelahiran dengan cara sarana untuk mendapatkan pelayanan kesehatan yang layak bagi masyarakat. Disamping RSU, pelayanan kesehatan juga dilaksanakan di Puskesmas dan Puskesmas Pembantu. Tuntutan pemakaian alat kontrasepsi secara konsisten dan berkesinambungan. Di Kota Denpasar tersedia 46 buah klinik KB.

Sedangkan alat kontrasepsi yang dominan dari peserta KB adalah IUD (25.633), suntikan (18.105), pil (7.505), tubektomi (3.787) dan kondom (2.540). Lihat tabel IV.3.13.dan IV.3.15.

Peradilan

Upaya penengakan hukum dapat dilihat dari indikator penengakan hukum yang telah diputuskan oleh lembaga peradilan. Data yang disajikan pada bagian ini merupakan hasil pengolahan laporan rutin yang diterima dari Pengadilan Negeri, Kejaksaan Negeri dan Lembaga Masyarakatan di Kota Denpasar.

Pada tahun 2006 jumlah perkara perdata yang masuk ke pengadilan negeri Denpasar ada sebanyak 556 kasus (termasuk sisa kasus tahun 2005) dan yang diputuskan 442 kasus. Sedangkan jumlah perkara pidana di kejaksaan Negeri Denpasar sebanyak 36.097 kasus dan yang diselesaikan di pengadilan negeri 35.980 kasus. Lihat tabel IV.4.1 dan IV.4.2.

Jumlah narapidana yang masuk lembaga masyarakatan kelas II A Denpasar berdasarkan putusan pengadilan negeri Denpasar sebanyak 559 orang, kasus ekstacy psikotropika mendominasi jenis kejahatan/ pelanggaran yaitu 189 orang. Untuk lebih jelasnya dapat disimak pada tabel IV.4.28.

Agama

Ketersediaan tempat peribadahan/bangunan suci seperti Pura, Mesjid, Gereja, Wihara dan sebagainya merupakan hal penting dalam pembangunan keagamaan /spiritual masyarakat. Kota Denpasar dengan pemeluk agama Hindu 405.600 orang, Islam 135.716 orang, Katolik 13.859 orang, Protestan 19.048 orang serta pemeluk agama budha 9.076 orang. Ketersediaan sarana peribadahan terdiri dari Pura Kahyangan Tiga 105 buah serta 1 buah Pura Sad Kahyangan / Dang Khyangan. Mesjid dan langgar 30 buah, serta 6 bangunan wihara. Sebaran tempat peribadahan tersebut dapat dilihat pada tabel IV.5.1 dan IV.5.2.

Kebudayaan

Pembangunan bidang kebudayaan diupayakan dengan pembinaan secara berjenjang melalui banjar maupun lembaga dan organisasi kesenian. Dalam upaya pelestarian budaya dan kesenian lokal, pembinaan dilaksanakan berkesinambungan melalui perta kesenian tingkat Kabupaten/Kota maupun Propinsi sehingga kreativitas seni dan budaya dapat tumbuh dan berkembang. Disamping itu pengembangan seni dan budaya diarahkan untuk dapat menunjang aktivitas hiburan dan pariwisata. Banyaknya organisasi kesenian di Kota Denpasar 384 organisasi seperti disajikan pada tabel IV.6.1. Demikian juga penghargaan kepada seniman dan budayawan di Kota Denpasar disajikan pada tabel IV.6.3.

Tabel 6.1.1 Banyaknya Perusahaan Industry Formal & Tenaga Kerja yang Terdaftar di Dinperindag Kota Denpasar Th.2007
Number of Formal Industries & Registered Employees at Dinperindag in Denpasar Municipality, 2007

Kode Code	Jenis Industri Kind of Industry	Industri Kecil Small Industry		Industri Menengah / Besar Large/Medium Industry	
		Jumlah	Tenaga Kerja	Jumlah	Tenaga Kerja
(1)	(2)	(3)	(4)	(5)	(6)
I.	Industri Pangan				
3111	Pengolahan dan Pengawetan Daging	1	4	5	367
3117	Roti dan Kue Kering	9	62	1	38
3122	Pengolahan Kopi	4	17	1	95
3123	Pengolahan Es dan garam	1	2	2	31
3134	Pengolahan Minuman Ringan	58	131	4	129
31243	Pengolahan Pangan	12	63	3	98
II.	Industri Sandang / Tekstil / Kulit				
3211	Pemintalan Benang	1	10	-	-
3213	Perajutan	1	30	-	-
3221	Pakaian Jadi dari Tekstil	90	883	12	1 745
3231	Penyamakan Kulit	-	-	-	-
3241	Keperluan Kaki dari Kulit Lainnya	5	26	-	-
.....	Lainnya (Tas / Sandal Mote)	10	144	1	63
III	Industri Kimia / Bahan Bangunan Umum				
3311	Pengerajin dan Pengolahan Kayu	8	60	6	150

Sumber : Dinas Perindustrian dan Perdagangan Kota Denpasar

Lanjutan Tabel 6.1.1 / *Continued Table 6.1.1*

Kode Code	Jenis Industri <i>Kind of Industry</i>	Industri Kecil <i>Small Industry</i>		Industri Menengah / Besar <i>Large/Medium Industry</i>	
		Jumlah	Tenaga Kerja	Jumlah	Tenaga Kerja
(1)	(2)	(3)	(4)	(5)	(6)
3420	Pencetakan dan Penerbitan	46	278	15	312
3632	Barang dari semen	5	29	-	-
36331	Pengolahan Bahan Bangunan Lainnya	9	51	3	55
34120	Ind.Kemasan & Kotak dr Ketas Karton	5	37	-	-
.....	Lainnya	14	122	2	48
<u>IV. Industri Kerajinan</u>					
3314	Ukir-ukiran (kecuali Mebel)	11	75	-	-
3321	Perlengkapan Rt dari Bambu & Rotan	8	64	-	-
3560	Media Rekam dan Plastik	8	43	1	12
3811	Alat Pertanian & Pertukangan	5	18	-	-
3901	Barang-barang Perhiasan Lainnya	10	71	1	94
.....	Lainnya (Perahu Layar)	3	82	1	11
<u>V. Industri Listrik dan Logam</u>					
3314	Barang Logam Siap Pasang	7	67	1	175
3321	Pemeliharaan & Perbaikan Alat Berat	-	-	-	-
3560	Perbaikan Mesin Listrik	-	-	-	-

Sumber : Dinas Perindustrian dan Perdagangan Kota Denpasar

Lanjutan Tabel 6.1.1 / *Continued Table 6.1.1*

Kode Code	Jenis Industri <i>Kind of Industry</i>	Industri Kecil <i>Small Industry</i>		Industri Menengah / Besar <i>Large/Medium Industry</i>	
		Jumlah	Tenaga Kerja	Jumlah	Tenaga Kerja
(1)	(2)	(3)	(4)	(5)	(6)
3811	Perbaikan dan Pemeliharaan	-	-	-	-
	Lainnya				
3901	Karoserie & Perlengkapan Kendaraan	1	5	-	-
.....	Lainnya	-	-	-	-
.....	Lainnya	1	6	-	-
Jumlah / Total					
	2007	333	2380	59	3423
	2006	219	1623	47	2846
	2005	140	1210	35	2835
	2004	38	289	7	1451
	2003	15	116	6	420

Sumber : Dinas Perindustrian dan Perdagangan Kota Denpasar

Tabel 6.1.2 **Besarnya Investasi yang dapat Diserap oleh Industri Formal yg Tercatat Di Kota Denpasar Tahun 2007**
Amount of Absorbed Investation by Regeistered Formal Industry in Denpasar Municipality, 2007

Kode Code	Jenis Industri Kind of Industry	Besarnya Investasi of Investation (Rp.000)		Amount
		Industri Kecil	Industri Menengah/ Besar	Jumlah
(1)	(2)	(3)	(4)	(5)
I.	<u>Industri Pangan</u>			
3111	Pengolahan dan Pengawetan Daging	16 738	33 221 898	33 238 636
3117	Roti dan Kue Kering	618 563	351 320	969 883
3122	Pengolahan Kopi	146 200	7 416 500	7 562 700
3123	Pengolahan Es dan garam	408 000	3 468 830	3 876 830
3134	Pengolahan Minuman Ringan	1 811 158	2 267 943	4 079 101
31243	Pengolahan Pangan	49 720 186	1 455 700	51 175 886
II.	<u>Industri Sandang / Tekstil / Kulit</u>			
3211	Pemintalan Benang	46 500	-	46 500
3213	Perajutan	22 500	-	22 500
3221	Pakaian Jadi dari Tekstil	1 675 960	26 604 669	28 280 629
3231	Penyamakan Kulit	-	-	-
3241	Keperluan Kaki dari Kulit Lainnya	219 755	-	219 755
.....	Lainnya (Tas / Sandal Mote)	689 719	683 000	1 372 719
III.	<u>Industri Kimia / Bahan Bangunan Umum</u>			
3311	Pengerajin dan Pengolahan Kayu	638 189	2 159 770	2 797 959

Sumber : Dinas Perindustrian dan Perdagangan Kota Denpasar

Lanjutan Tabel 6.1.2 / Continued Table 6.1.2

Kode Code	Jenis Industri Kind of Industry	Besarnya Investasi Amount of Investation (Rp.000)		
		Industri Kecil	Industri Menengah/ Besar	Jumlah
(1)	(2)	(3)	(4)	(5)
3420	Pencetakan dan Penerbitan	3 264 248	5 745 530	9 009 778
3632	Barang dari Semen	267 073	-	267 073
36331	Pengolahan Bahan Bangunan Lainnya	640 413	1 143 512	1 783 925
34120	Ind.Kemasan & Kotak dr Ketas Karton	223 671	-	223 671
.....	Lainnya	1 000 403	475 972	1 476 375
<u>IV.</u>	<u>Industri Kerajinan</u>			
3314	Ukir-ukiran (kecuali Mebel)	450 652	-	450 652
3321	Perlengkapan Rt dari Bambu & Rotan	426 572	-	426 572
3560	Media Rekam dan Plastik	577 436	326 750	904 186
3811	Alat Pertanian & Pertukangan	74 377	-	74 377
3901	Barang-barang Perhiasan Lainnya	370 256	289 299	659 555
.....	Lainnya	333 677	255 525	589 202
<u>V.</u>	<u>Industri Listrik dan Logam</u>			
3813	Barang Logam Siap Pasang	1 188 427	2 154 842	3 343 269
3829	Pemeliharaan & Perbaikan Alat Berat	-	-	-
3831	Perbaikan Mesin Listrik	55 500	-	55 500

Sumber : Dinas Perindustrian dan Perdagangan Kota Denpasar

Lanjutan Tabel 6.1.2 / *Continued Table 6.1.2*

Kode Code	Jenis Industri Kind of Industry	Besarnya Investasi Amount of Investation (Rp.000)		
		Industri Kecil	Industri Menengah/ Besar	Jumlah
(1)	(2)	(3)	(4)	(5)
3843	Karoserie & Perlengkapan Kendaraan	-	-	-
	Lainnya			
.....	Lainnya	29 145	-	29 145
Jumlah / Total				
	2007	64 548 113	88 021 060	613 152 097
	2006	61 514 672	83 505 289	145 019 961
	2005	57 324 941	31 870 558	89 195 499
	2004	2 100 886	3 993 151	6 094 037
	2003	840 065	4 580 049	5 420 114

Sumber : Dinas Perindustrian dan Perdagangan Kota Denpasar

Tabel 6.1.3 Nilai Pemakaian Bahan Baku Utama & Bahan Penolong Industri Formal di Kota Denpasar Tahun 2007
Value of Main Material and Additional Material of Formal Industry in Denpasar Municipality, 2007

(Rp. 000)

Kode Code	Jenis Industri Kind of Industry	Bahan Baku Utama / Penolong		Jumlah
		Klompok K	I Klompok IM/B	
(1)	(2)	(3)	(4)	(5)
I. Industri Pangan				
3111	Pengolahan dan Pengawetan Daging	17 856	11 954 437	11 972 293
3117	Roti dan Kue Kering	730 277	1 284	731 561
3122	Pengolahan Kopi	6 122 800	4 704	6 127 504
3123	Pengolahan Es dan garam	12 000	194 400	206 400
3134	Pengolahan Minuman Ringan	499 658	920 390	1 420 048
31243	Pengolahan Pangan	617 309	1 681 125	2 298 434
II. Industri Sandang / Tekstil / Kulit				
3211	Pemintalan Benang	90 780	-	90 780
3213	Perajutan	432 000	-	432 000
3221	Pakaian Jadi dari Tekstil	23 914 251	8 239 201	32 153 452
3231	Penyamakan Kulit	-	-	-
3241	Keperluan Kaki dari Kulit Lainnya	573 624	-	573 624
.....	Lainnya (Tas / Sandal Mote)	1 387 169	-	1 387 169
III. Industri Kimia / Bahan Bangunan Umum				
3311	Pengerajin dan Pengolahan Kayu	394 958	5 868 868	6 263 826

Sumber : Dinas Perindustrian dan Perdagangan Kota Denpasar

Lanjutan Tabel 6.1.3 / *Continued Table 6.1.3*

Kode Code	Jenis Industri <i>Kind of Industry</i>	Bahan Baku Utama / Penolong			Jumlah
		Klompok K	I	Klompok IM/B	
(1)	(2)	(3)	(4)	(5)	
3420	Pencetakan dan Penerbitan	13 191 621	918 257	14 109 878	
3523	Sabun dan Pembersih	-	-	-	
3632	Barang dari Semen	621 816	-	621 816	
36331	Pengolahan Bahan Bangunan Lainnya	1 354 101	255 680	1 609 781	
34120	Ind.Kemasan & Kotak dr Ketas Karton	271 997	-	271 997	
.....	Lainnya	2 409 722	501 996	2 911 718	
<u>IV.</u>	<u>Industri Kerajinan</u>				
3314	Ukir-ukiran (kecuali Mebel)	815 969	-	815 969	
3321	Perlengkapan Rt dari Bambu & Rotan	678 801	-	678 801	
3560	Media Rekam dan Plastik	636 918	-	636 918	
3811	Alat Pertanian & Pertukangan	91 670	-	91 670	
3901	Barang-barang Perhiasan Lainnya	891 632	92 200	983 832	
.....	Lainnya (Perahu Layar)	283 066	121 200	404 266	
<u>V.</u>	<u>Industri Listrik dan Logam</u>				
3813	Barang Logam Siap Pasang	775 219	12 884 251	13 659 470	
3829	Pemeliharaan & Perbaikan Alat Berat	-	-	-	
3831	Perbaikan Mesin Listrik	60 000	-	60 000	

Sumber : Dinas Perindustrian dan Perdagangan Kota Denpasar

Lanjutan Tabel 6.1.3 / *Continued Table 6.1.3*

Kode <i>Code</i>	Jenis Industri <i>Kind of Industry</i>	Bahan Baku Utama / Penolong			Jumlah
		Klompok K	I	Klompok IM/B	
(1)	(2)	(3)	(4)	(5)	
3843	Karoserie & Perlengkapan Kendaraan	-	-	-	
	Lainnya	150000	-	150000	
.....	Lainnya				
Jumlah / Total					
	2007	57 022 214	43 637 993	100 605 427	
	2006	36 448 552	40 827 396	77 125 948	
	2005	22 493 657	53 664 192	76 157 849	
	2004	3 192 059	5 108 500	8 300 559	
	2003	605 665	17 814 523	18 420 188	

Sumber : Dinas Perindustrian dan Perdagangan Kota Denpasar

Tabel 6.1.4 Nilai Produksi Jenis Barang Industri Formal
Table yg Tercatat Di Kota Denpasar Tahun 2007
*Production Cost of Kind of Formal Industry Goods
in Denpasar Municipality, 2007*

Kode Code	Jenis Industri Kind of Industry	Nilai Produksi Production Cost (Rp.000)		
		Industry Kecil	Aneka Industri	Jumlah
(1)	(2)	(3)	(4)	(5)
I. Industri Pangan				
3111	Pengolahan dan Pengawetan Daging	480 000	58 332 161	58 812 161
3117	Roti dan Kue Kering	2 354 528	18 000	2 372 528
3122	Pengolahan Kopi	549 150	20 000	569 150
3123	Pengolahan Es dan garam	32 400	34 650 000	34 682 400
3134	Pengolahan Minuman Ringan	3 194 263	17 748 380	20 942 643
31243	Pengolahan Pangan	2 023 377	19 368 000	21 391 377
II. Industri Sandang / Tekstil / Kulit				
3211	Pemintalan Benang	315 000	-	315 000
3213	Perajutan	837 000	-	837 000
3221	Pakaian Jadi dari Tekstil	35 986 733	291 058 808	327 045 541
3231	Penyamakan Kulit	-	-	-
3241	Keperluan Kaki dari Kulit Lainnya	697 800	-	6 978 000
.....	Lainnya (Tas / Sandal Mote)	3 010 742	4 362 000	7 372 742
III. Industri Kimia / Bahan Bangunan Umum				
3311	Pengerajin dan Pengolahan Kayu	2 096 000	5 119 811	7 215 811

Sumber : Dinas Perindustrian dan Perdagangan Kota Denpasar

Lanjutan Tabel 6.1.4 / *Continued Table 6.1.4*

Kode Code	Jenis Industri Kind of Industry	Nilai Produksi Production Cost (Rp.000)		
		Industry Kecil	Aneka Industri	Jumlah
(1)	(2)	(3)	(4)	(5)
3420	Pencetakan Dan Penerbitan	8 794 812	16 151 979	24 946 791
3523	Sabun dan Pembersih	-	-	-
3632	Barang dari Semen	663 600	-	663 600
36331	Pengolahan Bahan Bangunan Lainnya	4 267 300	772 400	5 039 700
34120	Ind.Kemasan & Kotak dr Ketas Karton	383 969	-	383 969
.....	Lainnya	4 321 780	1 890 000	6 211 780
IV.	<u>Industri Kerajinan</u>			
3314	Ukir-ukiran (kecuali Mebel)	2 111 260	-	2 111 260
3321	Perlengkapan Rt dari Bambu & Rotan	2 472 000	-	2 472 000
3560	Media Rekam dan Plastik	3 989 000	375 000	4 364 000
3811	Alat Pertanian & Pertukangan	233 800	-	233 800
3901	Barang-barang Perhiasan Lainnya	2 497 300	1896 000	4 393 300
.....	Lainnya (Perahu Layar)	2 522 774	200 000	2 722 774
V.	<u>Industri Listrik dan Logam</u>			
3813	Barang Logam Siap Pasang	2 734 080	33 121 700	35 855 780
3829	Pemeliharaan & Perbaikan Alat Berat	-	-	-
3831	Perbaikan Mesin Listrik	180 000	-	180 000

Sumber : Dinas Perindustrian dan Perdagangan Kota Denpasar

Lanjutan Tabel 6.1.4 / *Continued Table 6.1.4*

Kode <i>Code</i>	Jenis Industri <i>Kind of Industry</i>	Nilai Produksi <i>Cost (Rp.000)</i>		<i>Production</i>
		Industry Kecil	Aneka Industri	Jumlah
(1)	(2)	(3)	(4)	(5)
3843	Karoserie & Perlengkapan Kendaraan	-	-	-
	Lainnya			
.....	Lainnya	150 000	-	150 000
<i>Jumlah / Total</i>				
	2007	86 898 668	485 844 239	571 982 907
	2006	51 210 709	462 756 839	513 967 548
	2005	15 418 592	91 753 000	107 171 592
	2004	9 309 290	37 319 500	46 628 790
	2003	1 339 000	43 753 700	45 092 700

Sumber : Dinas Perindustrian dan Perdagangan Kota Denpasar

Tabel 6.1.5 Jumlah Perusahaan Industri dan Tenaga Kerja menurut Jenis Industri di Kota Denpasar Tahun 2007
Number of Industry Establishment and Employees by Kind of Industry in Denpasar Municipality, 2007

Jenis Industri <i>Kind of Industry</i>	Industri Besar/Sedang <i>Large/Medium Industry</i>		Industri Kecil <i>Small Industry</i>	
	Unit	Tenaga Kerja <i>Employee</i>	Unit	Tenaga Kerja <i>Employee</i>
(1)	(2)	(3)	(4)	(5)
1. Makanan & Minuman dan Tembakau	29	1589	130	423
2. Tekstil	37	5396	182	1880
3. Kayu	13	343	22	159
4. Kertas/Percetakan	30	624	81	487
5. Kimia	-	-	5	29
6. Barang Galian Bukan Logam	-	-	-	-
7. Besi, Baja, & Logam Dasar	1	175	4	44
8. Barang dari Logam	2	269	18	152
9. Lainnya	8	193	58	578
Total 2007	120	8 589	500	3 752
2006	66	5 327	212	1 584
2005	35	2 846	140	1 210
2004*	28	1 395	102	921
2003*	22	975	87	805

Sumber : Dinas Perindustrian dan Perdagangan Kota Denpasar

*) Angka diperbaiki

Lanjutan Tabel 6.1.5 / *Continued Table 6.1.4.5*

Jenis Industri <i>Kind of Industry</i>	Industri Kerajinan Rt. <i>Household Industry</i>		Jumlah	
	Unit	Tenaga Kerja <i>Employee</i>	Unit	Tenaga Kerja <i>Employee</i>
(1)	(6)	(7)	(8)	(9)
1. Makanan & Minuman dan Tembakau	129	666	288	2 678
2. Tekstil	-	-	315	7 591
3. Kayu	107	313	142	815
4. Kertas/Percetakan	-	-	111	1 102
5. Kimia	-	-	5	29
6. Barabg Galian Bukan Bukan Logam	-	-	-	-
7. Besi, Baja, & Logam Dasar	-	-	5	219
8. Barang dari Logam	50	321	70	742
9. Lainnya	76	329	142	913
Total 2007	362	1 629	1 078	14 089
2006	335	944	613	7 885
2005	335	944	510	5 000
2004*	328	878	458	3 194
2003*	314	732	423	2 712

Sumber : Dinas Perindustrian dan Perdagangan Kota Denpasar

Catatan : *) Angka Perbaikan

Tabel 6.1.6 Jumlah Perusahaan Industri Formal dan Tenaga Kerja per Kecamatan di Kota Denpasar Tahun 2007
Table Number of Industry Establishment and Employees by Kind of Industry in Denpasar Municipality, 2007

Kecamatan Subdistrict	Industri Besar/Sedang Large/Medium Industry		Industri Kecil Small Industry	
	Unit	Tenaga Kerja Employee	Unit	Tenaga Kerja Employee
(1)	(2)	(3)	(4)	(5)
1. Denpasar Selatan	33	2 030	101	385
2. Denpasar Timur	14	459	86	555
3. Denpasar Barat	30	2 983	110	1 023
4. Denpasar Utara	8	390	47	231
Total 2007	85	5 862	344	2 194
2006	66	5 329	218	1 618
2005*	35	2 846	140	1 210
2004*	28	1 395	102	921
2003*	22	975	87	805

Sumber : Dinas Perindustrian dan Perdagangan Kota Denpasar

*) Angka Diperbaiki

Lanjutan Tabel 6.1.6 / *Continued Table 6.1.4.6*

Kecamatan <i>Subdistrict</i>	Industri Kerajinan Rt./Sentra <i>Household Industry</i>		Jumlah	
	Unit	Tenaga Kerja <i>Employee</i>	Unit	Tenaga Kerja <i>Employee</i>
(1)	(6)	(7)	(8)	(9)
1. Denpasar Selatan	124	350	258	2 765
2. Denpasar Timur	80	274	180	1 288
3. Denpasar Barat	23	51	163	4 057
4. Denpasar Utara	131	326	186	947
Total 2007	358	1 001	787	9 057
2006	297	856	582	7 705
2005*	355	944	510	5 000
2004*	328	878	458	3 194
2003*	314	932	423	2 712

Sumber : Dinas Perindustrian dan Perdagangan Kota Denpasar

*) Angka Diperbaiki

Tabel 6.1.7 Jumlah Tenaga Kerja & Besarnya Gaji/Upah yg Dibayarkan
 Pengusaha Industri Besar/Sdg di Kota Denpasar Th. 2005
*Number of Workers & Amount of Salary Paid by Enterpreuners
 of Large/Medium Industries Denpasar Municipality, 2005*

Jenis Industri <i>Kind of Industry</i>	Tenaga Kerja <i>Workers of</i>			Upah/Gaji Yg Dibayar <i>Paid Salary (Rp.000)</i>
	Produksi <i>Production</i>	Lainnya <i>The Others</i>	Jumlah <i>Total</i>	
(1)	(2)	(3)	(4)	(5)
1. Makanan & Minuman dan Tembakau	963	400	1 363	15 237 007
2. Tekstil	3 361	1 166	4 527	42 168 273
3. Kayu	211	54	265	3 213 051
4. Kertas/Percepatan	417	412	829	9 795 555
5. Kimia	-	-	-	-
6. Barang Galian Bukan Bukan Logam	14	9	23	467 609
7. Besi, Baja, & Logam Dasar	-	-	-	-
8. Barang dari Logam	60	21	81	530 135
9. Lainnya	361	167	528	6 181 555
Total 2005	5 387	2 229	7 616	77 593 185
2004	6 643	2 313	8 956	79 653 930
2003	8 430	2 831	11 261	81 957 860
2002	8 636	2 901	11 537	83 956 832
2001	9 086	2 531	11 617	60 952 511

Sumber : BPS Kota Denpasar
 Source : *Statistics Of Denpasar Municipality*

Tabel 6.1.8 Nilai Pemakaian Listrik, Bahan Baku & Produksi yang
 Table Dihasilkan Industri Besar/Sedang di Kota Denpasar, 2007
*Electricity and Main Material Cost & Produced Production
 by Large/Medium Industry in Denpasar Municipality, 2007*

Jenis Industri <i>Kind of Industry</i>	Listrik <i>Electricity</i> (Rp. 000)	Bahan Baku <i>Main Material</i> (Rp. 000)	Nilai Produksi <i>Production Cost</i> (Rp.000)
(1)	(2)	(3)	(4)
1. Makanan & Minuman dan Tembakau			
2. Tekstil			
3. Kayu			
4. Kertas/Percetakan			
5. Kimia			
6. Barang Galian Bukan Bukan Logam			
7. Besi, Baja, & Logam Dasar			
8. Barang dari Logam			
9. Lainnya			
Total 2007			
2006	6 392 136	190 903 119	401 156 640
2005	9 451 437	169 459 081	491 981 385
2004	6 436 484	230 885 122	443 389 846
2003	6 572 984	236 516 467	454 204 117

Sumber : BPS Kota Denpasar
 Source : *Statistics Of Denpasar Municipality*

Tabel 6.2.1 **Banyaknya Pengusaha Penggaraman**
Table 6.2.1 **per Kecamatan di Kota Denpasar Tahun 2007**
Number of Enterpreuners of Saltworks
by Subdistrict in Denpasar Municipality, 2007

Kecamatan Subdistrict	Jumlah Pengusaha Number of Enterpreuners	Jumlah Tenaga Kerja Number of Workers	Banyaknya Dapur Number of Kitchens
(1)	(2)	(3)	(4)
1. Denpasar Selatan	20	41	16
2. Denpasar Timur	-	-	-
3. Denpasar Barat	-	-	-
4. Denpasar Utara	-	-	-
Total 2007	20	41	16
2006	20	41	16
2005	20	41	16
2004	20	41	16
2003	21	379	17

Sumber : Dinas Perindustrian Dan Perdagangan Kota Denpasar

Tabel 6.3.1 Banyaknya Produksi, Kapasitas & pemakaian Listrik
 PLN Wilayah XI Cabang Denpasar Tahun 2007
*Number of Productions, Capacities and Electric Consumer
 of PLN Area XI Branch Office in Denpasar, 2007*

Bulan Month	Kapasitas Capacity (VA)	Produksi Production (Kwh)	Kwh Siap Available Kwh	Kwh Jual Selling Kwh
(1)	(2)	(3)	(4)	(5)
1. January	*	*	81 789 708	66 865 206
2. February	*	*	77 006 353	64 357 012
3. March	*	*	80 663 100	61 243 439
4. April	*	*	82 045 330	63 849 989
5. May	*	*	84 871 176	64 738 758
6. June	*	*	78 314 355	67 060 168
7. July	*	*	78 334 636	62 156 011
8. August	*	*	77 049 468	63 544 377
9. September	*	*	77 790 310	61 553 664
10. October	*	*	84 029 408	61 807 677
11. November	*	*	85 695 758	66 529 485
12. December	*	*	89 208 823	68 521 048
Total 2006			976 798 425	772 226 834
2005	*	*	1 521 522 454	822 603 880
2004	*	*	1 733 494 592	681 051 244
2003	384 794 100	1596 364 161	1 596 364 161	698 460 060
2002	419 824 302	-	1 417 825 518	1 007 235 718

Catatan : *) Data Tidak Tersedia

Sumber : PLN Wilayah X1 Cabang Denpasar

Source : State Electricity Company of Area XI, Branch Office of Denpasar

Tabel 6.3.2 Jumlah Langgan Pemakaian Listrik Kota Denpasar Tahun 2003 - 2007
Number of Electric Consumers in Denpasar Municipality, 2003 - 2007

Jenis Tarif <i>Kind of Price</i>	Bentuk Pemakaian <i>Kind of Usage</i>	2003	2004	2005
(1)	(2)	(3)	(4)	(5)
1. S 1	Badan Sosial Kecil	-	-	-
2. S 2	Badan Sosial Kecil s /d Sedang	4 268	4 386	4 513
3. S 3	Badan Sosial Besar	-	-	-
4. R 1	Rumah Tangga Kecil	177 374	173 145	-
5. R 2	Rumah Tangga Kecil s / d Sedang	-	8 377	179 178
6. R 3	Rumah Tangga Besar	-	1 564	9 401
7. B 1	Bisnis Kecil	18 891	11 973	1 936
8. B 2	Bisnis Kecil s/d Sedang	-	7 613	12 343
9. B 3	Bisnis Besar	-	-	8 358
10. B 4	Sambungan Sementara	-	-	-
11. 11	Industri Kecil	288	102	101
12. 12	Industri Kecil s/d Sedang	581	162	158
13. 13	Industri Besar	-	578	632
14. P 1	Pemerintahan Kecil s / d Sedang	412	843	979
15. P 2	Pemerintahan Besar	-	-	-
16. P 3	Penerangan Jalan Umum	-	-	-
Jumlah / Total		201 814	208 743	217 599

Sumber : PLN Wilayah X1 Cabang Denpasar

Source : State Electricity Company of Area XI, Branch Office of Denpasar

Lanjutan Tabel 6.3.2 / Continued Table 6.3.2.

Jenis Tarif <i>Kind of Price</i>	Bentuk Pemakaian <i>Kind of Usage</i>	2006	2007
(1)	(2)	(3)	(4)
1. S 1	Badan Sosial Kecil	-	-
2. S 2	Badan Sosial Kecil s / d Sedang	4 029	4 029
3. S 3	Badan Sosial Besar	-	-
4. R	Rumah Tangga		179 148
R 1	Rumah Tangga Kecil	179 148	*
R 2	Rumah Tangga Kecil s / d Sedang	9 751	*
R 3	Rumah Tangga Besar	2 203	*
5. B	Bisnis		22 171
B 1	Bisnis Kecil	12 560	*
B 2	Bisnis Kecil s/d Sedang	8 183	*
B 3	Bisnis Besar	-	*
B 4	Sambungan Sementara	-	-
6. 1	Industri		245
11	Industri Kecil	97	*
12	Industri Kecil s/d Sedang	149	*
13	Industri Besar	-	*
7. P	Pemerintahan		658
P 1	Pemerintahan Kecil s / d Sedang	641	*
P 2	Pemerintahan Besar	-	*
8. P 3	Penerangan Jalan Umum	1 096	1 130
Jumlah / Total		217 857	227 246

Sumber : PLN Wilayah X1 Cabang Denpasar

Source : State Electricity Company of Area XI, Branch Office of Denpasar

Tabel 6.3.3 Jumlah Instalir Listrik PLN Wilayah X1
Table 6.3.3 Cabang Denpasar Tahun 2007
*Number of Electric Installer of PLN at Area XI
in Denpasar Municipality, 2007*

Gol. Instalir <i>Installer Classification</i>	Badan Hukum / <i>Legal Establishment</i>							Jumlah <i>Total</i>
	CV	PT	BT	FA	PD	UD	Kope rasi	
(1)	(2)	(3)	(4)	(5)	(6)	(7)	(8)	(9)
1. Golongan A	*	*	*	*	*	*	*	*
2. Golongan B	*	*	*	*	*	*	*	*
3. Golongan C	*	*	*	*	*	*	*	*
4. Golongan D	*	*	*	*	*	*	*	*
Jumlah/Total :								
2007	87	58	3	1	-	1	1	151
2006	76	22	4	2	-	1	1	106
2005	72	19	4	2	-	1	1	99
2004	0	0	0	2	-	1	1	0
2003	0	0	0	2	-	1	1	0

Sumber : PLN Wilayah X1 Cabang Denpasar
Source : State Electricity Company of Area XI, Branch Office of Denpasar
*) Data tidak tersedia

Tabel 6.3.5 Jumlah Penggunaan Air Minum dan Penerimaan Uang Sewa PDAM Kota Denpasar Tahun 2007
Number of Water Supply Consumption and Accepted Rented Money by PDAM in Denpasar Municipality, 2007

Bulan Month	Golongan Pemakaian / Consumption Classification		
	Swasta/RT Private/Household	Perusahaan Niaga Irigasi Irrigation	Kran Umum, Dll Public Tap, Ect
(1)	(2)	(3)	(4)
1. January	1 987 347	297 147	41 682
2. February	1 931 024	293 836	40 527
3. March	1 898 009	210 892	39 097
4. April	1 927 734	279 083	37 900
5. May	1 900 508	274 951	38 260
6. June	1 899 829	281 368	38 809
7. July	1 974 203	288 478	39 920
8. August	1 949 623	288 143	41 002
9. September	1 957 779	289 589	44 317
10. October	1 937 168	289 651	44 852
11. November	1 968 020	290 313	43 483
12. December	1 915 580	285 320	42 142
Total 2007	23 246 824	3 368 771	491 991
2006	23 051 129	2 645 899	477 374
2005	23 251 106	2 960 928	501 604
2004	22 035 964	2 706 389	478 774
2003	20 643 959	2 769 756	459 698

Sumber : PDAM Kota Denpasar

Source : Water Supply Establishment of Denpasar Regency

Tabel 6.3.4 Banyaknya Langganan, Produksi, Penggunaan Air Minum Pada PDAM Kota Denpasar Tahun 2007
Number of Customers, Production, Consumption of Water Supply of PDAM in Denpasar Municipality, 2007

Bulan Month	Jumlah Pelanggan Numb.of Customers (person)	Prouksi Air Minum Water Production (M ³)	Penggunaan Air Water Consumption (M ³)	Persentase Percentage (4) / (3) (%)
(1)	(2)	(3)	(4)	(5)
1. January	64 064	3 047 074	2 349 138	77,09
2. February	64 140	2 795 516	2 289 694	81,91
3. March	64 179	2 998 113	2 238 196	74,65
4. April	64 198	2 934 655	2 268 160	77,29
5. May	64 236	3 029 017	2 241 192	73,99
6. June	64 336	2 899 414	2 243 972	77,39
7. July	64 353	3 007 949	2 327 533	77,38
8. August	64 420	2 948 576	2 302 884	78,10
9. September	64 527	2 901 208	2 314 976	79,79
10. October	64 604	2 977 521	2 295 872	77,11
11. November	64 744	2 888 421	2 318 391	80,26
12. December	64 825	2 970 296	2 453 770	82,61
Total 2007	64 825	35 397 760	27 643 778	78,09
2006	64 044	35 382 946	26 620 663	75,24
2005	63 493	34 120 623	26 960 362	79,01
2004	62 802	30 975 734	25 467 733	82,22
2003	60 994	30 061 527	23 964 972	79,72

Sumber : PDAM Kota Denpasar
 Source : Water Supply Establishment of Denpasar Regency

Grafik 9.
Jumlah Produksi Air Minum dan Penggunaannya
di Denpasar, 2006

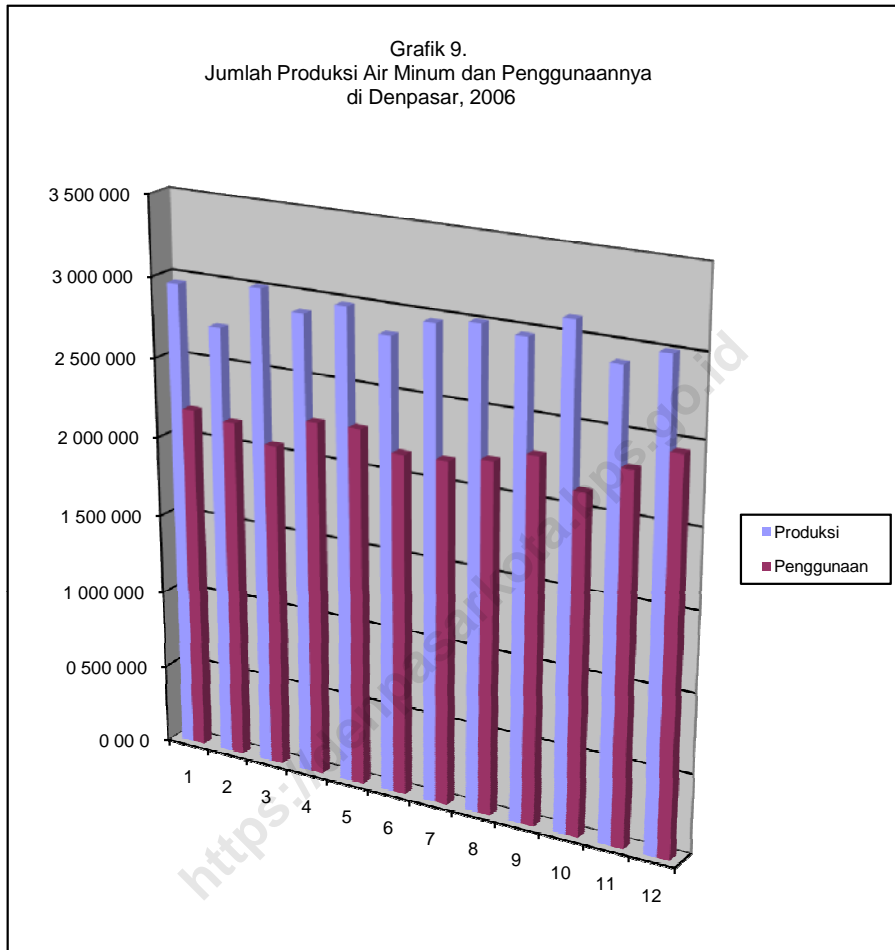

Lanjutan Tabel 6.3.5 / *Continued Table 6.3.5*

M3

Bulan <i>Month</i>	Golongan Pemakaian / <i>Consumption Classification</i>		
	Pelabuhan	Jumlah	Uang Sewa (Rp.)
(1)	(2)	(3)	(4)
1. <i>January</i>	19 532	2 349 138	2 528 938 835
2. <i>February</i>	21 264	2 289 694	2 473 980 385
3. <i>March</i>	17 417	2 236 196	2 378 200 685
4. <i>April</i>	21 323	2 268 160	2 433 476 825
5. <i>May</i>	22 258	2 241 192	2 400 284 990
6. <i>June</i>	21 490	2 243 973	2 404 053 675
7. <i>July</i>	22 499	2 327 533	2 514 338 770
8. <i>August</i>	20 730	2 302 884	2 484 313 945
9. <i>September</i>	20 839	2 314 977	2 490 590 195
10. <i>October</i>	19 450	2 295 872	2 356 880 930
11. <i>November</i>	20 777	2 318 391	2 503 132 515
12. <i>December</i>	21 835	2 453 770	2 445 854 685
Total 2007	249 414	27 641 780	29 414 046 435
2006	237 261	26 620 663	27 478 908 245
2005	246 724	26 960 362	27 996 817 945
2004	246 626	25 467 753	26 307 048 800
2003	91 559	23 964 972	24 404 130 885

Sumber : PDAM Kota Denpasar

Source : *Water Supply Establishment of Denpasar Regency*

PERTANIAN

Tanaman Bahan Makanan

Pembangunan pertanian khususnya Tanaman bahan makanan meliputi padi padian, jagung, umbi umbian dan kacang kacang. Pada tahun 2006 produksi padi sawah mengalami peningkatan sebesar 7,39 persen dibandingkan dengan tahun sebelumnya yaitu dari 31.045 ton pada tahun 2005 menjadi 33.339 ton pada tahun 2006. Hal ini sejalan dengan pelaksanaan sistim intensifikasi pertanian yang dapat meningkatkan produktivitas.

Produksi kacang tanah mengalami sedikit peningkatan yaitu 69,6 persen dibandingkan dengan tahun sebelumnya yaitu

dari 23 ton pada tahun 2005 menjadi 39 ton pada tahun 2006.

Produksi kedele pada tahun 2006 tercatat sebesar 1116 ton, mengalami peningkatan sebesar 63,9 persen dari tahun sebelumnya yang sebesar 681 ton. Lihat tabel V.1.1. dan V.1.2.

Untuk data produksi tanaman sayur sayuran dan buah buahan dapat dilihat pada tabel V.1.3. dan V.1.4.

Tanaman Perkebunan

Jenis tanaman perkebunan yang terdapat di Kota Denpasar adalah kelapa. Sementara itu luas areal tanaman kelapa menyebar keberadaannya seluas 249 Ha. Dilihat jenisnya terdapat kelapa dalam 190 Ha, dan kelapa gejah 59 Ha. Jumlah produksi yang dihasilkan kelapa dalam 41.147 ton dan kelapa gejah 6.851 ton.

Kehutanan

Kota Denpasar hanya memiliki hutan mangrove yang terdapat di Denpasar Selatan dengan luas sebesar 734,50 Ha. Data kehutanan disajikan pada tabel V.3.4.

Peternakan

Populasi ternak yang dipelihara di Denpasar berupa sapi, babi, kuda, ayam dan itik.

Dibandingkan data sebelumnya, populasi ternak sapi meningkat 2,07 persen. Populasi domaba tahun 2006 adalah 336 ekor. Populasi ayam meningkat dari 100.571 ekor di tahun 2005 menjadi 115.480 ekor di tahun 2006. Itik/itik manila mengalami kenaikan sebesar 20 persen. Dari 12.291 ekor pada tahun 2005 menjadi 14.751 ekor pada tahun 2006. Sedangkan populasi kuda setiap tahunnya selalu menurun

hingga tinggal 39 ekor saja. Untuk babi ada peningkatan sebesar 5,1 persen yaitu dari 34.134 ekor pada tahun 2005 menjadi 35.872ekor pada tahun 2006. Populasi ayam mengalami kenaikan yaitu dari 100.751 ekor pada tahun 2005 menjadi 115.480 ekor pada tahun 2006 (naik 14,26persen). Itik / itik manila mengalami peningkatan cukup besar yaitu 19,85 persen dari 12.291 ekor pada tahun 2005 menjadi 14.731 ekor pada tahun 2006. Terakhir untuk populasi kuda setiap tahunnya selalu menurun hingga tinggal 34 ekor. Secara terinci populasi ternak dapat dilihat pada tabel V.4.1

Perikanan

Produksi ikan basah di Kota Denpasar terdiri dari ikan laut, ikan darat dan rumput laut. Pada tahun 2006 jumlah produksi ikan basah menurun hingga 49,70 persen dari 1.202,29 ton pada tahun 2005 turun menjadi 604,74 ton pada tahun 2006. Sedangkan untuk produksi rumput laut mengalami peningkatan sangat tinggi hingga 143,51 persen yaitu dari 1.463,03 ton tahun 2005 menjadi 3562,62 ton. Lihat tabel V.5.4.

Tabel 7.1. Realisasi dan Nilai Export Barang
Table dari Kota Denpasar Tahun 2007
*Realization and Value of Goods Export
 from Denpasar Municipality, 2007*

Jenis Barang <i>Kind of Goods</i>	Satuan <i>Unit</i>	Volume	Nilai <i>Value</i> (\$ US)
(1)	(2)	(3)	(4)
I. Hasil Kerajinan :			
1. Alat Musik	Pcs		*
2. Anyaman	Pcs		*
3. Batu Batas	Pcs		*
4. Bambu	Pcs		*
5. Kayu	Pcs		*
6. Furniture	Pcs		*
7. Keramik	Pcs		*
8. Terracotta	Pcs		*
9. Kerang	Pcs		*
10. Kulit	Pcs		*
11. Logam	Pcs		*
12. Lukisan	Pcs		*
13. Perak	Pcs		*
14. Rotan	Pcs		*
15. Tulang	Pcs		*
16. Lain -Lain	Pcs		*
Total Hasil Kerajinan			15 676 629,81

Sumber : Dinas Perindustrian Dan Perdagangan Kota Denpasar

*) Data Tidak Tersedia

Lanjutan Tabel 7.1 / *Continued Table 7.1*

Jenis Barang <i>Kind of Goods</i>	Satuan <i>Unit</i>	Volume	Nilai <i>Value</i> (\$ US)
(1)	(2)	(3)	(4)
II. Hasil Industri :			
1. Tekstil & Produk	Pcs		*
Tekstil (Tpt)	NO		*
	Kg		*
	Mtr		*
	SQM		*
	SET		*
	Doz		*
	M ²		*
2. Plastik	Pcs		*
3. Sepatu	Pcs		*
4. Tas	Pcs		*
5. Komponen /	Pcs		*
Rumah Jadi	Unit		*

Sumber : Dinas Perindustrian Dan Perdagangan Kota Denpasar

*) Data Tidak Tersedia

Lanjutan Tabel 7.1 / *Continued Table 7.1*

Jenis Barang <i>Kind of Goods</i>	Satuan <i>Unit</i>	Volume	Nilai <i>Value</i> (\$ US)
(1)	(2)	(3)	(4)
6. Ikan Dalam Kaleng	Kg		*
Total Hasil Industri			23.883.807,81
III. Hasil Pertanian			
1. Burung Hidup	Ekor		*
2. Ikan Tuna	Kg		*
3. Lobster	Kg		*
4. Ikan Hias Hidup	Kg		*
5. Ikan Nener	Kg		*
6. Sirip Ikan Hiu	Kg		*
7. Kepiting	Kg		*
8. Ikan Kerapu	Kg		*
9. Ikan Kakap	Kg		*
10. Ikan Lainnya	Kg		*
11. Rumput Laut	Kg		*
12. Buah-buahan	Kg		*
Total Hasil Pertanian			62.861.989,14

Sumber : Dinas Perindustrian Dan Perdagangan Kota Denpasar

*) Data Tidak Tersedia

Lanjutan Tabel 7.1 / *Continued Table 7.1*

Jenis Barang <i>Kind of Goods</i>	Satuan <i>Unit</i>	Volume	Nilai <i>Value</i> (\$ US)
(1)	(2)	(3)	(4)
IV. Hasil Perkebunan			
1. Kopi	Kg		*
2. Vanili	Kg		*
Total Hasil Perkebunan			1.053.874,82
V. Lain-lain			
	Pcs		*
	Kg		*
	Liter		*
Total Hasil Lain-lain			1.315.575,77
Total		X	241 791 877,35

Sumber : Dinas Perindustrian Dan Perdagangan Kota Denpasar

*) Data Tidak Tersedia

Tabel 7.2 Arus Barang Export dan Import melalui Pelabuhan Benoa Tahun 2007
Table *Goods Flow of Export and Import through Benoa Seaport, 2007*

Bulan Month	Export (Ton)		Import (Ton)
	Barang Goods	Ternak Livestock	
(1)	(2)	(3)	(4)
1. January	10 349,40	-	-
2. February	13 512,40	-	-
3. March	13 294,10	-	-
4. April	13 145,70	-	-
5. May	13 690,70	-	3 600,00
6. June	14 145,80	-	-
7. July	12 264,50	-	-
8. August	14 246,60	-	5 513,00
9. September	13 976,90	-	-
10. October	12 971,10	-	-
11. November	14 560,70	-	6 000,00
12. December	13 913,90	-	-
Total 2007	160 071,80	-	15 113,00
2006	139 805	-	-
2005	104 423	-	-
2004	108 990	-	-
2003	87 817	-	-

Sumber : Administrasi Pelabuhan Benoa

Tabel 7.3
Table

Barang-barang Pedagangan antar Pulau yg Dimuat
di Pelabuhan Benoa Tahun 2007
*Trading Goods Loaded Inter Island
at Benoa Seaport, 2007*

Bulan Month	Beras Rice	General Cargo	Bahan Bakar	Kenda raan Vehicle	Container	Jumlah Total
(1)	(2)	(3)	(4)	(5)	(6)	(7)
1. January	-	-	1 817	-	9 131	10 948
2. February	-	1 600	2 774	-	11 004	13 778
3. March	-	1 100	4 321	-	12 470	16 791
4. April	-	1 100	2 290	-	11 894	14 184
5. May	-	1 800	4 431	-	14 791	19 222
6. June	-	2 700	2 628	-	12 532	15 160
7. July	-	3 100	5 751	-	10 785	16 536
8. August	-	2 600	4 352	-	12 949	17 301
9. September	-	2 300	2 723	-	12 273	14 996
10. October	-	2 000	4 985	-	12 452	17 437
11. November	-	1 400	3 991	-	12 856	16 847
12. December	-	1 800	5 301	-	11 090	16 391
Total 2007	-	21 500	45 364	-	144 228	189 592
2006	-	-	39 221	-	129 630	39 221
2005	-	-	98 048	-	104 423	98 048
2004	-	-	63 756	-	108 178	63 756
2003	-	-	76 415	-	102 064	76 415

Sumber : Administrasi Pelabuhan Benoa

Tabel 7.4 Barang-barang Pedagangan antar Pulau yg dibongkar
 di Pelabuhan Benoa Tahun 2007
*Trading Goods Unloaded Inter Island
 at Benoa Seaport, 2007*

(Ton)

Bulan Month	Semen Cement	Pupuk Vertilizer	Minyak Sawit	Aspalt	Gula Pasir Sugar	General Cargo	Container
(1)	(2)	(3)	(4)	(5)	(6)	(7)	(8)
1. January	-	-	-	-	-	-	6 383
2. February	-	-	2 901	-	-	-	7 597
3. March	-	-	2 250	1 000	-	-	6 979
4. April	-	-	3 700	-	-	-	6 715
5. May	-	-	2 000	-	-	-	10 967
6. June	-	-	2 002	998	-	-	5 785
7. July	-	-	3 200	25 107	-	-	5 621
8. August	-	-	2 338	2 100	-	-	16 349
9. September	-	-	3 050	1 099	-	-	7 737
10. October	-	-	2 000	2 150	-	-	7 788
11. November	-	-	1 250	1 050	-	-	6 063
12. December	-	-	1 851	1 150	-	-	8 734
Total 2007	-	-	26 542	34 654	-	-	96 718
2006	-	-	24 599	-	-	13 700	55 436
2005	-	-	20 347	1 500	-	-	46 084
2004	-	-	11 000	1 500	-	-	43 490
2003	9 250	-	-	-	1 395	-	16 890

Sumber : Administrasi Pelabuhan Benoa

Lanjutan Tabel 7.4 / *Continued Table 7.4*

Bulan <i>Month</i>	Bahan Bakar	Bahan Bangunan <i>Constructi on Material</i>	Beras <i>Rice</i>	Ikan <i>Fish</i>	Jumlah <i>Total</i>
(1)	(9)	(10)	(11)	(12)	(13)
1. <i>January</i>	38 645	2 242	-	378	41 265
2. <i>February</i>	34 084	9 432	-	741	44 257
3. <i>March</i>	44 608	7 000	625	581	52 814
4. <i>April</i>	35 987	3 800	1 469	633	41 889
5. <i>May</i>	45 617	9 824	3 600	554	59 595
6. <i>June</i>	48 354	11 287	-	362	60 003
7. <i>July</i>	44 394	9 116	-	289	53 799
8. <i>August</i>	52 911	8 915	5 513	443	67 782
9. <i>September</i>	46 790	6 093	-	693	53 576
10. <i>October</i>	61 606	7 174	-	1 710	70 490
11. <i>November</i>	57 284	7 592	6 000	617	71 493
12. <i>December</i>	69 127	13 606	-	807	83 540
Total 2007	579 407	96 081	17 207	7 808	700 503
2006	580 604	-	1 950	4 903	587 457
2005	792 976	-	-	-	792 976
2004	817 879	-	-	-	817 879
2003	772 742	-	-	-	783387*

Sumber : Administrasi Pelabuhan Bena

Tabel 7.5
Table

Persentase Rata-rata Muatan Dalam Gudang
di Pelabuhan Benoa Tahun 2007
*Percentage of Load Average in Ware Of
Benoa Seaport, 2007*

Bulan Month	Lini I <i>Line</i>		Lini II <i>Line</i>	
	Samudra <i>Ocean</i>	Antar Pulau <i>Inter Island</i>	Samudra <i>Ocean</i>	Antar Pulau <i>Inter Island</i>
	(1)	(2)	(3)	(4)
1. January	-	-	-	-
2. February	-	-	-	-
3. March	-	-	-	-
4. April	-	-	-	-
5. May	-	-	-	-
6. June	-	-	-	-
7. July	-	-	-	-
8. August	-	-	-	-
9. September	-	-	-	-
10. October	-	-	-	-
11. November	-	-	-	-
12. December	-	-	-	-
Total 2007				
2006	-	-	-	-
2005	-	-	-	-
2004	9,45	-	-	-
2003	8,08	-	-	-

Sumber : Administrasi Pelabuhan Benoa

Catatan : Gedung Lini II adalah untuk distribusi yang berlokasi di luar
Pelabuhan Benoa

Tabel 7.6
Table

Banyaknya Bahan Bakar yang dibongkar
di Pelabuhan Benoa Tahun 2007
*Number of fuel unloaded
at Benoa Seaport, 2007*

(Ton)

Bulan Month	Minyak Tanah	Avtur	Premium Peroleum	Solar	Jumlah Total
(1)	(2)	(3)	(4)	(5)	(6)
1. January	-	-	-	-	38 645
2. February	-	-	-	-	34 084
3. March	-	-	-	-	44 608
4. April	-	-	-	-	35 987
5. May	-	-	-	-	45 617
6. June	-	-	-	-	48 354
7. July	-	-	-	-	44 394
8. August	-	-	-	-	52 911
9. September	-	-	-	-	46 790
10. October	-	-	-	-	61 606
11. November	-	-	-	-	57 284
12. December	-	-	-	-	69 158
Total 2007	-	-	-	-	579 438
2006	-	-	-	-	580 624
2005	-	-	-	-	792 956
2004	-	-	-	-	817 879
2003	-	-	-	-	772 742

Sumber : Administrasi Pelabuhan Benoa

Tabel 7.7 Jumlah Koperasi Pusat
Table 7.7 di Kota Denpasar Tahun 2007
*Number of Central Cooperatives
in Denpasar Municipality, 2007*

Tahun Year	Koperasi Pegawai Negeri Civil Servant Coops		Koperasi Konsumsi Consumption Coops	
	Banyaknya	Anggota Primer	Banyaknya	Anggota Primer
(1)	(2)	(3)	(4)	(5)
2002	1*	74*	6*	215*
2003	1	74	6	235
2004	1	74	6	235
2005	1	74	6	235
2006	1	76	6	235
2007	1	76	6	235

Sumber : Dinas Koperasi, Pengusaha Kecil dan Menengah Kota Denpasar
Catatan : *) Angka Perbaikan

Tabel 7.8 Jumlah Koperasi Primer
 di Kota Denpasar Tahun 2007
 Number of Primary Cooperations
 in Denpasar Municipality, 2007

Jenis Koperasi Kind of Cooperative	Banyaknya Number of Coops.	Anggota (Orang) Members (Person)		
		Laki-laki Male	Perempuan Female	Jumlah Total
(1)	(2)	(3)	(4)	(5)
1. KUD	4	2 615	86	2 701
2. KSU	125	7 056	7 633	14 689
3. KPN	103	7 207	3 882	11 089
4. ABRI	21	3 544	1 389	4 933
5. Kopkar	162	7 102	4 731	11 833
6. Pensiunan	9	448	624	1 072
7. Kopinkra	6	98	22	120
8. Kop. Produksi	-	-	-	-
9. KSP	89	5 852	4 409	10 261
10. Koppas	8	1 905	2 983	4 888
11. Kop. Jasa Angkutan	8	3 986	778	4 764
12. Kop. Pemuda	1	20	5	25
13. Kop. Wanita	8	-	995	995
14. Kop. Veteran	7	786	155	941
15. Kop. Mahasiswa	4	1 850	1 190	3 040
16. Pondok Pesantren	4	150	135	285
17. Kop. Lainnya	76	11 085	8 353	19 438
Total 2007	635	53 704	37 370	91 074
2006	571	47 656	34 743	82 399
2005	510	73 637	29 909	103 546
2004	508	40 166	38 199	78 365
2003	508	40 166	38 199	78 365

Sumber : Dinas Koperasi, Pengusaha Kecil dan Menengah Kota Denpasar
 Catatan : *) Data Tahun 2004

Tabel 7.9 Jumlah Koperasi Unit Desa (KUD)
Table di Kota Denpasar Tahun 2007
*Number of Cooperatives of Village Units
in Denpasar Municipality, 2007*

Tahun Year	KUD Coop. of Village Unit	Luas Areal Sawah (Ha) Paddy Field Area (Hectare)	Penyosohan Beras Rice Milling
(1)	(2)	(3)	(4)
2002*	4	3 375 120	2
2003*	4	3 307 618	2
2004	4	3 208 300	2
2005	4	3 208 300	2
2006	4	3 208 300	2
2007	4	3 208 300	2

Sumber : Dinas Koperasi, Pengusaha Kecil dan Menengah Kota Denpasar
Catatan : *) Data Perbaikan

Tabel 7.10 Keadaan Keuangan Koperasi Primer
Table di Kota Denpasar Tahun 2002 - 2007
*Financial Condition of Primary Cooperatives
in Denpasar Municipality, 2002 - 2007*

Tahun Years	Simpanan (Rp. 000) Saving (in Thousands Rupiahs)				Jumlah Total
	Pokok	Wajib	Cadangan	Donasi	
	(1)	(2)	(3)	(4)	
2002*	4 656	23 110	18 416	498	46 680
2003	4 888	24 184	18 600	516	48 188
2004	4 984	24 202	18 606	516	48 308
2005	5 342	24 394	18 650	546	48 932
2006	8 565	65 795	60 204	550	135 114
2007	9 507	73 032	66 826	550	135 114

Sumber : Dinas Koperasi, Pengusaha Kecil dan Menengah Kota Denpasar
Kota Denpasar

Catatan : *) Data Tidak Tersedia
Tahun 2002 merupakan angka perbaikan

Tabel 7.11 Perkembangan Perusahaan Dagang Barang dan Jasa
Table di Kota Denpasar Tahun 2007
*The Trend of Goods and Service Trading Company
in Denpasar Municipality, 2007*

Komponen Component	Tahun Years				
	2003	2004	2005	2006	2007
(1)	(2)	(3)	(4)	(5)	(6)
1. Perusahaan Dagang Kecil	11 836	12 746	13 922	15 190	16 890
2. Perusahaan Dagang Sedang	1 636	1 784	1 948	2 205	2 432
3. Perusahaan Dagang Besar	853	901	945	1 012	1 091
Jumlah	14 325	15 431	16 815	18 407	20 413

Sumber : Dinas Perindustrian dan Perdagangan Kota Denpasar

Catatan : 1. Modal sampai 200 juta termasuk perusahaaa dagang kecil

2. Modal 200 juta s/d 500 juta termasuk perusahaan dagang menengah/sedang

3. Modal 500 juta keatas termasuk perusahaan dagang besar

Grafik 10.
Jumlah Perusahaan Dagang dan Jasa menurut Skala Usaha di
Denpasar, 2006

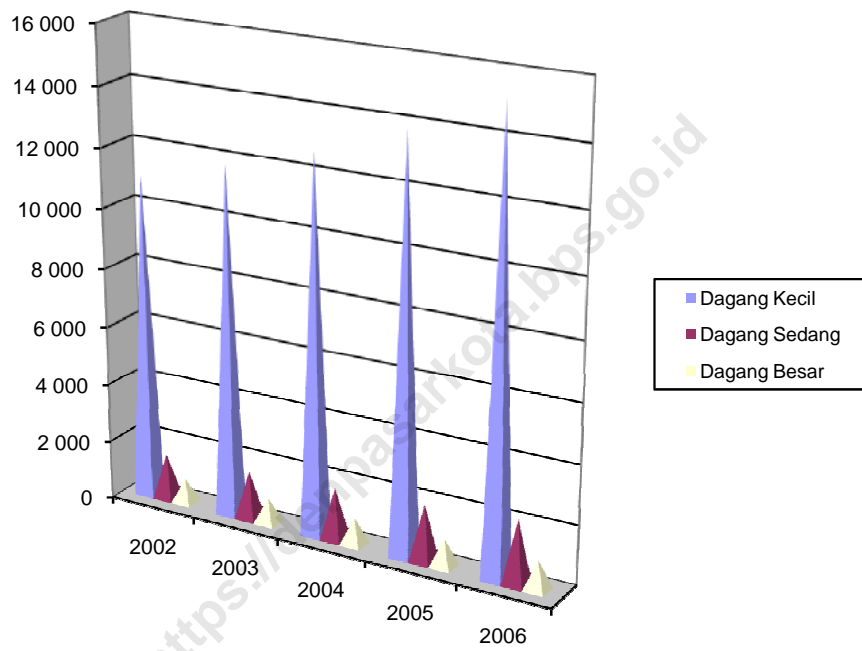

Tabel 7.12 Jumlah Lokasi Dan Jumlah Pasar Serta Banyaknya Pedagang Pada Pasar Umum Di Kota Denpasar Dirinci Per Kecamatan Tahun 2007

Kecamatan / Desa / Kelurahan Subdistrict / Village	Nama Pasar Name of Market	Luas Area (M ²)		Jumlah Pedagang Total of Trader
		Tanah land	Bangunan Building	
(1)	(2)	(3)	(4)	(5)
I. Denpasar Selatan	3 Pasar			
1. Kel. Panjer	Ps. Sanglah	4 512	3 979,40	476
2. Kel. Panjer	Ps. Impres Sanglah	3 800	1 188,80	297
3. Kel. Panjer	Ps.Senggol Sanglah			34
II. Denpasar Timur	2 Pasar			
1. Kel. Dangin Puri	Ps. Satrya	1 234	2 500	319
2. Kel. Sumerta	Ps. Ketapian	2 200	957,00	257
III. Denpasar Barat	8 Pasar			
1. Kel.Pemecutan	Ps. Kumbasari	7 000	12 572,16	901
2. Kel.Pemecutan	Ps. Lokitasari	2 750	2 626,00	70
3. Kel. Padang Sambian	Ps. Anyar Sari	20 900	4 275,35	500

Sumber : Perusahaan Daerah Pasar Kota Denpasar

Lanjutan Tabel 7.12 / Continued Table 7.12

Kecamatan / Desa / Kelurahan Subdistrict / Village	Nama Pasar Name of Market	Luas Area (M ²)		Jumlah Pedagang Total of Trader
		Tanah land	Bangunan Building	
(1)	(2)	(3)	(4)	(5)
4. Kel. Pemecutan	Ps. G. Agung	2 300	1.287,23	268
5. Kel. Dauh Puri	Ps. Senggol Kumbasari	1 500		533
6. Kel. Dauh Puri	Ps. Badung	6 230	8.016,00	2 023
7. Kel. Dauh Puri	PS. Suci Sari Jaya	2 850	5.663,40	63
8. Ds. Pemucutan Kelod	Ps. Abian Timbul	1 470	577,40	183
IV. Denpasar Utara	3 Pasar			
1. Desa Dangin Puri Kangin	Ps. Kreneng	13 700	12.894,14	943
2. Desa Dangin Puri Kangin	Ps. Senggol Asoka			493
3. Kel. Ubung	Ps. Pidada	3 187	2.406,50	238
	Total 2007	73 633	58.761,38	7 598
	2006	75 942	60.338,82	7 607
	2005	75 033	59.738,82	7 779
	2004	75 933	60.338,82	11 573
	2003	76 930	60.339,27	6 044

Sumber : Perusahaan Daerah Pasar Kota Denpasar

INDUSTRI, LISTRIK DAN AIR MINUM

Sektor industri di klasifikasikan menjadi industri besar, sedang, kecil dan kerajinan rumah tangga.

Jumlah Perusahaan Industri Besar dan Sedang pada tahun 2006 tercatat 123 perusahaan (turun 2,38 persen), Perusahaan Industri Kecil 381 perusahaan dan jumlah Industri Kerajinan Rumah Tangga sebesar 1272 .

Banyaknya tenaga kerja yang terserap dari seluruh perusahaan industri ini adalah 17.036 orang (naik 2,93 persen). Lihat tabel VI.1.5.

Banyaknya listrik yang terjual selama tahun 2006 ada sebesar 822.603.880 Kwh (naik 20,78 persen) bila dibandingkan dengan tahun sebelumnya yang sebesar 681.051.244 Kwh, padahal jumlah pelanggan pemakai listrik hanya meningkat sebesar 0,12 persen dari 217.599 pelanggan pada tahun 2005 meningkat menjadi 217.857 pelanggan pada tahun 2006. Lihat tabel VI.3.1 dan VI.3.2.

Sejalan dengan peningkatan jumlah pelanggan Air Minum di Kota Denpasar pada tahun 2006 sebesar 64.044 orang (naik 0,87 persen),

Jumlah Produksi air Minum 35.382.946 Meter kubik (naik 3,70 persen). Data rinci dapat dilat pada tabel VI.3.4.

<https://denpasarkota.bps.go.id>

PERDAGANGAN

Pada tahun 2006 jumlah perusahaan dagang di kota Denpasar berjumlah 18.407 perusahaan (naik 9,47 persen) dengan klasifikasi perusahaan dagang kecil sebanyak 15.190

perusahaan, dagang sedang 2.205 perusahaan dan perusahaan dagang besar sebanyak 1.012 perusahaan. Untuk lebih jelasnya lihat tabel VII.1.

<https://denpasarkota.bps.go.id>

Tabel 8.1.1 Panjang Jalan, Konstruksi dan Kondisi Jalan
Table di Kota Denpasar Tahun 2007
*Lenght of Roads, Construction and Condition Roads
in Denpasar Municipality, 2007*

Jenis Koperasi <i>Kind of Cooperative</i>	Panjang Jalan <i>Lenght of Street</i>	Konstruksi		Kondisi Jalan		
		<i>Construction</i>		<i>Street Condision</i>		
		Ber- aspal	Blm Aspal	Baik <i>Good</i>	Sedang <i>fair</i>	Jelek <i>Poor</i>
(1)	(2)	(3)	(4)	(5)	(6)	(7)
I. Jalan Negara/ Nasional & Provinsi	91 420	91 420	-	91 420	-	-
1. Jalan Negara /Nasional	44 780	44 780	-	44 780	-	-
2. Jalan Propinsi	46 640	46 640	-	46 640	-	-
II. Jalan Utama Dalam Kota Denpasar	161 130	161 130	-	161 130	-	-
1. Jalan Negara	44 780	44 780	-	44 780	-	-
2. Jalan Propinsi	46 640	46 640	-	46 640	-	-
3. Jalan Kota	69 710	69 710	-	69 710	-	-

Sumber : Dinas Pekerjaan Umum Kota Denpasar
Source : *Public Work Office of Denpasar Municipality*

Lanjutan Tabel 8.1.1 / *Continued Table 8.1.1*

Jenis Koperasi <i>Kind of Cooperative</i>	Panjang Jalan <i>Lenght of Road</i>	Konstruksi <i>Construction</i>		Kondisi Jalan <i>Street Condision</i>		
		Ber- aspal <i>(3)</i>	Blm Aspal <i>(4)</i>	Baik	Sedang	Jelek
				<i>Good</i> <i>(5)</i>	<i>fair</i> <i>(6)</i>	<i>Poor</i> <i>(7)</i>
(1)	(2)	(3)	(4)	(5)	(6)	(7)
III. Jalan Sekunder Dalam Kota Denpasar	472 098	374 590	97 508	208 705	158 135	105 258
1. Jalan Negara	-	-	-	-	-	-
2. Jalan Propinsi	-	-	-	-	-	-
3. Jalan Kota	472 098	374 590	97 508	208 705	158 135	105 258
IV. Jalan Utama & Sekunder Kota Denpasar	541 808	444 300	97 508	278 415	158 132	105 258
Total 2007	633 228	535 720	97 508	369 835	158 135	105 258
2006	632,199	531,457	100,742	355,533	164,559	112,107
2005	526,467	471,147	55,320	362,402	116,020	58,045
2004	525,207	468,337	56,870	338,387	125,400	61,420
2003	512,677	455,807	56,870	394,027	60,730	57,920

Sumber : Dinas Pekerjaan Umum Kota Denpasar
Source : Public Work Office of Denpasar Municipality

Tabel 8.1.2 Nama, Lebar dan Konstruksi Jalan Utama
Table di Kota Denpasar Tahun 2007
*Name, Width and Primary Street Construction
in Denpasar Municipality, 2007*

Nama Jalan <i>Name of Street</i>	Lebar <i>Width (Meter)</i>		Konstruksi <i>Construction (Km)</i>	
	Badan Jalan <i>Street Phisic</i>	Perkerasan <i>Harden</i>	Beraspal <i>Asphalted</i>	Blm Aspal <i>Unasphalted</i>
(1)	(2)	(3)	(4)	(5)
I. Denpasar Selatan	10.00-20.00	8.00-14.00	18.144	-
A. Jalan Nasional	12.00-20.00	10.00-14.00	16.804	-
1. Jl. Ngurah Rai	20,00	14,00	12.274	-
2. Jl. Diponegoro	12,00	10,00	4.000	-
3. Jl. Pbh. Benoa	16,00	14,00	0,530	-
B. Jalan Propinsi	10,00	8,00	1.310	-
1. Jl. Hang Tuah	10,00	8,00	1.310	-
Sub Jumlah I (A+B)	58,00	46,00	18.114	-
II. Denpasar Timur	10.00-25.00	7.00-14.00	26.821	-
A. Jalan Nasional	16.00-20.00	12.00-14.00	6.406	-
1. Jl. Ngurah Rai	20,00	14,00	3.556	-
2. Jl. Gatsu Timur	16,00	12,00	2.850	-
B. Jalan Propinsi	10.00-25.00	7.00-14.00	20.415	-
1. Jl. Hang Tuah	10,00	8,00	0,475	-
2. Jl. H. Wuruk	10,00	8,00	4.525	-
3. Jl. Supratman	12,00	8,00	3.545	-
4. Jl. Raya puputan	16,00	14,00	3.340	-
5. Jl. Cok Agung Tresna	20,00	14,00	2.150	-
6. Jl. Basuki Rahmat	10,00	14,00	0,350	-
7. Jl. DR. Mawardi	10,00	7,00	0,280	-
8. Jl. Tantular	10,00	7,00	0,630	-
9. Jl. D.I. Panjaitan	10,00	7,00	0,630	-
10. Jl. Kusumaatmaja	10,00	7,00	0,640	-

Sumber : Dinas Pekerjaan Umum Kota Denpasar
Source : *Public Work Office of Denpasar Municipality*

Lanjutan Tabel 8.1.2 / *Continued Table 8.1.2*

Nama Jalan <i>Name of Street</i>	Lebar <i>(Meter)</i>		Konstruksi <i>Construction (Km)</i>	
	Badan Jalan <i>Street Phisic</i>	Perkerasan <i>Harden</i>	Beraspal <i>Asphalted</i>	Blm Aspal <i>Unasphalted</i>
(1)	(2)	(3)	(4)	(5)
11. Jl. Ir. Juanda	10,00	7,00	0,640	-
12. Jl. Moch yamin	10,00	8,00	0,800	-
13. Jl. Cut Nya Dien	10,00	7,00	0,200	-
14. Jl. S Parman	10,00	7,00	0,210	-
15. SP.Tohpati-Sedayu	25,00	9,70	2.000	-
Sub Jumlah II (A+B)	189,00	132,70	26,821	-
III. Denpasar Barat	9.00-23.00	9.00-16.00	24,290	-
A. Jalan Nasional	9.00-14.00	9.00-14.00	12,130	-
1. Jl. Gjh. Mada	14,00	14,00	0,730	-
2. Jl. Wahidin	10,00	8,00	0,220	-
3. Jl. Thamrin	12,00	8,00	0,380	-
4. Jl. Hasanudin -Jl.Udayana	12,00	12,00	1,030	-
5. Jl. Imam Bonjol	11,00	7,00	6,100	-
6. Jl.Kapten Agung - Jl Kapten Regug-Sugianyar Beliton	9,00	9,00	0,850	-
7. Jl. Diponegoro	13,00	10,00	2,820	-
B. Jalan Propinsi	11.00-23.00	10.00-16.00	12,160	-
1. Jl. Teuku Umar	16,00	12,00	2,600	-
2. Jl. Dewi Sartika	20,00	16,00	0,360	-
3. Jl. Teuku Umar Batu Belig	23,00	7,00	3,200	-
4. JL. Gatsu Barat	16,00	12,00	1,400	-

Sumber : Dinas Pekerjaan Umum Kota Denpasar

Source : *Public Work Office of Denpasar Municipality*

Lanjutan Tabel 8.1.2 / *Continued Table 8.1.2*

Nama Jalan <i>Name of Street</i>	Lebar <i>(Meter)</i>		Konstruksi <i>Construction (Km)</i>	
	Badan Jalan <i>Street Phisic</i>	Perkerasan <i>Harden</i>	Beraspal <i>Asphalted</i>	Blm Aspal <i>Unasphalted</i>
(1)	(2)	(3)	(4)	(5)
5. Jl. G. Agung - G. Sanghyang	11,00	10,00	4,600	-
Sub Jumlah III (A+B)	167,00	125,00	24,290	-
IV. Denpasar Utara	10.00-16.00	7.00-12.00	22,195	-
A. Jalan Nasional	10.00-16.00	7.00-12.01	9,440	-
1. Jl. Gatsu Timur	16,00	12,00	3,100	-
2. Jl. Sutomo	10,00	7,00	0,930	-
3. Jl. Setiabudi	11,00	8,00	0,800	-
4. Jl. Surapati	16,00	12,00	0,090	-
5. Jl. Cokroaminoto	15,00	10,00	4,520	-
B. Jalan Propinsi	10.00-16.00	7.00-12.00	12,755	-
1. Jl. Veteran	10,00	8,00	1,075	-
2. Jl. Patimura	12,00	8,00	0,550	-
3. Jl. G.Agung-Akses Cargo	16,00	8,00	4,520	-
4. Jl. A. Yani	10,00	7,00	4,910	-
5. Jl. Gatsu Barat (SP. Cokroaminoto- SP Krobokan	12,00	12,00	1,700	-
Sub Jumlah IV (A+B)	128,00	92,00	22,195	-
Total 2007	10.00-25.00	7.00-16.00	91,420	-
2006	10,00-25,00	7,00-16,00	91,420	-
2005	10,00-20,00	7,00-16,00	91,420	-
2004	10,00-20,00	7,00-16,00	73,620	-
2003	10,00-20,00	7,00-16,00	73,160	4,65

Sumber : Dinas Pekerjaan Umum Kota Denpasar
Source : *Public Work Office of Denpasar Municipality*

Tabel 8.1.3 Nama, Lebar dan Konstruksi Jalan Sekunder di Kota Denpasar Tahun 2007
Name, Width and Secondary Construction Roads in Denpasar Municipality, 2007

Nama Jalan <i>Name of Street</i>	Lebar	Width	Konstruksi	
	<i>(Meter)</i>		<i>Construction (Km)</i>	
	Badan Jalan <i>Street Phisic</i>	Perkerasan <i>Harden</i>	Beraspal <i>Asphalted</i>	Blm Aspal <i>Unasphalted</i>
(1)	(2)	(3)	(4)	(5)
I. Denpasar Selatan	2,50-24,00	2,50-10,00	146,071	39,164
1 Jl. Matahari Terbit	10,00	10,00	0,444	-
2 Jl. Danau Kerinci	3,50	3,00	0,370	-
3 Jl. Danau Beratan	8,00	5,00	0,916	-
4 Jl. Danau Maninjau	6,00	3,00	0,259	-
5 Jl. Danau Batur	3,50	5,00	0,193	-
6 Jl. Pemamoran	3,50	3,00	0,162	-
7 Jl. Danau Buyan	8,50	5,00	0,862	-
8 Jl. Intaran	7,50	4,00	0,284	-
9 Jl. Gunung Sari	6,00	4,00	0,495	-
10 Jl. Delod Peken	6,50	3,00	0,206	-
11 Jl. Penyaringan	6,00	3,00	0,535	-
12 Jl. Batur	6,00	3,00	0,146	-
13 Jl. Danau Tondano	8,00	4,00	0,893	-
14 Jl. Tewel Sari	4,00	3,00	0,206	-
15 Jl. Klingkung	5,00	3,00	0,264	-
16 Jl. Panjang Sari	5,50	4,00	0,228	-
17 Jl. Batur Sari	6,50	4,00	1,745	-
18 Jl. Sekuta	6,00	4,00	1,346	-
19 Jl. Tunggak Bingin	4,50	3,00	0,676	-
20 Jl. Mukti Sari	6,50	3,00	0,220	-
21 Jl. Tirta Nadi II	6,50	4,00	0,612	-
22 Jl. Kutat Lestari	6,00	5,00	1,047	-

Sumber : Dinas Pekerjaan Umum Kota Denpasar

Lanjutan Tabel 8.1.3 / *Continued Table 8.1.3*

Nama Jalan <i>Name of Street</i>	Lebar <i>(Meter)</i>		Konstruksi <i>Construction (Km)</i>		
	Badan Jalan <i>Street Phisic</i>	Perkerasan <i>Harden</i>	Beraspal <i>Asphalted</i>	Blm Aspal <i>Unasphalted</i>	
(1)	(2)	(3)	(4)	(5)	
24	Jl. Bet Ngandang I	6,00	4,00	0,482	-
25	Jl. Tirta Akasa	5,00	3,00	0,493	-
26	Jl. Tambak Sari	4,50	3,00	0,398	-
27	Jl. Tirta Ening	6,00	4,00	0,330	-
28	Jl. Lantang Hidung	4,00	3,00	0,229	-
29	Jl. Segara Ayu	8,50	4,00	0,377	-
30	Jl. Danau Toba	8,50	4,00	0,304	-
31	Jl. Tandakan	6,00	4,00	0,149	-
32	Jl. Pantai Sindu	7,50	4,00	0,403	-
33	Jl. D. Tamblingan	8,50	5,00	2,513	-
34	Jl. Pasar	5,00	5,00	0,694	-
35	Jl. Pungutan	6,50	3,00	1,322	-
36	Jl. Bumi Ayu	5,00	4,00	0,723	-
37	Jl. Pantai Karang	4,50	3,00	0,313	-
38	Jl. Kesari	4,50	3,00	0,624	-
39	Jl. Karang Sari	6,00	5,00	0,456	-
40	Jl. Duyung	6,00	5,00	0,340	-
41	Jl. Kusuma Sari	6,00	3,00	0,300	-
42	Jl. Danau Poso	8,00	5,00	1,511	-
43	Jl. Cemara	7,00	4,00	0,556	-
44	Jl. Merta Sari	7,00	4,00	0,910	-
45	Jl. Sudamala	7,00	4,50	0,366	-
46	Jl. Tiranadi I	6,00	5,00	0,146	-
47	Jl. Belanjong	6,00	3,00	0,298	-
48	Jl. Sekar Waru	7,00	4,00	0,355	-
49	Jl. Pengembak	6,00	5,00	0,653	-
50	Jl. Tanjung	5,50	4,00	1,080	-
51	Jl. Danau Tempe	7,00	6,00	0,888	-
52	Jl. Tukad Gerinding	6,00	5,00	0,482	-

Lanjutan Tabel 8.1.3 / Continued Table 8.1.3

Nama Jalan <i>Street</i>	<i>Name of</i>	Lebar <i>Width (Meter)</i>		Konstruksi <i>Construction (Km)</i>	
		Badan Jalan <i>Street Phisic</i>	Perkerasan <i>Harden</i>	Beraspal <i>Asphalted</i>	Blm Aspal <i>Unasphalted</i>
(1)		(2)	(3)	(4)	(5)
53	Jl. Mandala Sari	5,00	3,50	0,232	-
54	Jl. Batu Sari	8,00	5,00	0,461	-
55	Jl. Tk. Yeh Ho	8,00	3,00	0,200	-
56	Jl. Tk. Jinah	8,00	3,00	0,461	-
57	Jl. Tk. Mas	8,00	3,00	0,214	-
58	Jl. Tk. Ijo Gading	4,00	4,00	0,392	-
59	Jl. Tk. Gangga	12,00	6,00	0,521	-
60	Jl. Tk. Musi	12,00	6,00	0,495	-
61	Jl. Tk. Unda	12,00	6,00	0,475	-
62	Jl. Tk. Ayung	8,00	-	0,659	-
63	Jl. Tk. Telaga Waja	8,00	-	-	0,288
64	Jl. Ciung Wanara	6,00	-	-	0,520
65	Jl. Tk. Banyu Asri	8,00	-	-	0,283
66	Jl. Pemuda	12,00	5,00	0,408	-
67	Jl. Tk. Balian	8,00	5,00	3,779	-
68	Jl. Tk. Penet	7,00	5,00	0,405	-
69	Jl. Watu Renggong	8,00	5,00	1,188	-
70	Jl. Tk. Yeh Aya	7,00	5,00	2,239	-
71	Jl. Tk. Banyu Asri	6,00	4,00	0,872	-
72	Jl. Tk. Banyu Poh	6,00	4,00	0,720	-
73	Jl. Tk. Biu	5,00	3,00	0,247	-
74	Jl. Tk. Pule	6,00	4,00	0,360	-
75	Jl. Tk. Alas Arum	6,00	3,00	0,318	-
76	Jl. Tk. Tegal Wangi	6,00	4,00	1,075	-
77	Jl. Tk. Buaji	6,00	4,00	0,850	-
78	Jl. Tk. Irawadi	6,00	4,00	1,003	-
79	Jl. Tk. Languan	5,00	4,00	0,247	-
80	Jl. Tk. Melangit	6,00	4,00	0,450	-
81	Jl. Tk. Sanghyang	6,00	4,00	0,306	-

Lanjutan Tabel 8.1.3 / Continued Table 8.1.3

Nama Jalan <i>Street</i>	Name of <i>Street Phisic</i>	Lebar <i>Width (Meter)</i>		Konstruksi <i>Construction (Km)</i>	
		Badan Jalan <i>Street Phisic</i>	Perkerasan <i>Harden</i>	Beraspal <i>Asphalted</i>	Blm Aspal <i>Unasphalted</i>
(1)	(2)	(3)	(4)	(5)	
82	Jl. Tk. Pancoran	6,00	3,00	1,185	-
83	Jl. Tk. Batang Hari	12,00	7,00	1,134	-
84	Jl. Tk. Banyuning	5,00	3,00	0,283	-
85	Jl. Tk. Citarum	5,00	3,00	1,226	-
86	Jl. Batur	4,00	3,00	0,255	-
87	Jl. Tk. Bilok	8,00	5,00	1,110	-
88	Jl. Tk. Yeh Oos	6,00	3,00	0,943	-
89	Jl. Cening Sari	6,00	3,00	0,575	-
90	Jl. Sidakarya	7,00	5,00	2,007	-
91	Jl. Palapa	6,00	4,00	0,293	-
92	Jl. Tk. Kresek	4,00	4,00	0,901	-
93	Jl. Ikan Karper	4,00	3,00	0,313	-
94	Jl. Ikan Lumba - Lumba	3,50	3,00	0,621	-
95	Jl. Pendidikan	8,00	6,00	1,164	-
96	Jl. Mayangsari	4,00	3,00	0,486	-
97	Jl. Graha Wisata	5,00	3,00	0,329	-
98	Jl. Sanitasi	11,00	4,00	0,209	-
99	Jl. Kebudayaan	5,00	3,50	0,344	-
100	Jl. Suwung Batan Kendal	9,00	6,00	0,635	-
101	Jl. Pemelastian	8,00	4,00	0,509	-
102	Jl. Kertha Winangun	7,00	4,00	1,315	-
103	Jl. Mertasari	7,00	4,00	0,630	-
104	Jl. Kertha Bedulu	6,00	4,00	0,370	-
105	Jl. Kerta Lestari	6,00	3,00	0,227	-
106	Jl. Kertha Husada	6,00	3,00	0,222	-
107	Jl. Kertha Raharja	6,00	3,00	0,173	-
108	Jl. Kertha Rahayu	6,00	3,00	0,604	-
109	Jl. Kertha Jaya	4,00	-	-	0,152
110	Jl. Kertha Dalam	7,00	6,00	0,818	-
111	Jl. Karya Indah	5,00	3,00	0,210	-

Lanjutan Tabel 8.1.3 / *Continued Table 8.1.3*

Nama Jalan <i>Name of Street</i>	Lebar <i>Width (Meter)</i>		Konstruksi <i>Construction (Km)</i>		
	Badan Jalan <i>Street Phisic</i>	Perkerasan <i>Harden</i>	Beraspal <i>Asphalted</i>	Blm Aspal <i>Unasphalted</i>	
(1)	(2)	(3)	(4)	(5)	
112	Jl. Kertha Mulia	3,50	3,00	0,135	-
113	Jl. Tk. Punggawa	4,00	3,00	1,652	-
114	Jl. Tk. Penataran	3,50	3,00	0,300	-
115	Jl. Tk. Semanik	2,50	2,50	0,244	-
116	Jl. Masuk P. Serangan	24,00	8,00	1,827	-
117	Jl. P. Enggano	6,00	4,00	0,827	-
118	Jl. P. Bangka	6,00	4,00	0,683	-
119	Jl. P. Lingga	5,00	3,00	0,468	-
120	Jl. P. Bungin	7,00	5,00	1,499	-
121	Jl. P. Belitung	6,50	5,00	0,543	-
122	Jl. P. Sailus	7,00	4,50	0,534	-
123	Jl. P. Singkep	6,00	4,00	0,933	-
124	Jl. P. Moyo	6,50	5,00	2,247	-
125	Jl. P. Rote	6,00	4,00	0,481	-
126	Jl. Dukuh Sari	4,50	4,00	0,489	-
127	Jl. Gurita	7,00	5,00	0,745	-
128	Jl. Raya Pemogan	7,00	5,00	3,232	-
129	Jl. Piranha	6,00	3,00	0,100	-
130	Jl. P. Galang	7,50	4,00	1,283	-
131	Jl. P. Griya Anyar	7,00	6,00	6,951	-
132	Jl. Gelogor Indah	5,00	3,00	0,292	-
133	Jl. Taman Pancing	5,00	3,00	3,085	-

Sumber : Dinas Pekerjaan Umum Kota Denpasar

Lanjutan Tabel 8.1.3 / Continued Table 8.1.3

Nama Jalan <i>Name of Street</i>	Lebar <i>Width (Meter)</i>		Konstruksi <i>Construction (Km)</i>	
	Badan Jalan <i>Street Phisic</i>	Perkerasan <i>Harden</i>	Beraspal <i>Asphalted</i>	Blm Aspal <i>Unasphalted</i>
(1)	(2)	(3)	(4)	(5)
II. Denpasar Barat	3,00-20,00	3,00-8,00	107,064	30,208
1 Jl. Debes	8,00	5,00	0,167	-
2 Jl. Kapten Sujana	6,00	6,00	0,321	-
3 Jl. Selamat Riyadi	7,00	6,00	0,662	-
4 Jl. Tendean	7,00	6,00	0,267	-
5 Jl. Sudirman	20,00	7,00	1,574	-
6 Jl. Sutoyo	9,00	6,00	0,560	-
7 Jl. Yos Sudarso	10,00	7,00	0,247	-
8 Jl. Patih Jelantik	6,00	4,00	0,250	-
9 Jl. Dr. Goris	6,00	5,00	0,225	-
10 Jl. Dr. Ida Bagus Oka	6,00	5,00	0,190	-
11 Jl. Serma Kawi	9,00	6,00	0,290	-
12 Jl. Serma Made Pil	8,00	6,00	0,629	-
13 Jl. Serma Jodog	6,50	5,00	0,200	-
14 Jl. Serma Made Oka	6,50	6,00	0,074	-
15 Jl. Serma Durma	6,50	6,00	0,074	-
16 Jl. Serma Repot	6,50	6,00	0,115	-
17 Jl. Serma Katos	6,50	6,00	0,146	-
18 Jl. Serma Gede	6,50	6,00	0,250	-
19 Jl. Serma Mendra	6,50	6,00	0,175	-
20 Jl. Serma Tirta	6,50	6,00	0,065	-
21 Jl. Serma Tugir	6,50	4,00	0,540	-
22 Jl. P. Ternate	6,00	5,00	0,188	-
23 Jl. P. Sulawesi	8,00	8,00	0,340	-

Sumber : Dinas Pekerjaan Umum Kota Denpasar

Lanjutan Tabel 8.1.3 / *Continued Table 8.1.3*

	Nama Jalan <i>Name of Street</i>	Lebar <i>Width (Meter)</i>		Konstruksi <i>Construction (Km)</i>	
		Badan Jalan <i>Street Phisic</i>	Perkerasan <i>Harden</i>	Beraspal <i>Asphalted</i>	Blm Aspal <i>Unasphalted</i>
	(1)	(2)	(3)	(4)	(5)
24	Jl. P. Kalimantan	6,50	5,00	0,135	-
25	Jl. P. Sumatra	9,00	7,00	0,319	-
26	Jl. P. Buru	6,00	6,00	0,412	-
27	Jl. P. Banda	6,00	5,00	0,078	-
28	Jl. P. Madura	6,00	6,00	0,110	-
29	Jl. P. Nusa Kambangan	8,00	6,00	1,894	-
30	Jl. P. Maluku	7,00	6,00	0,378	-
31	Jl. P. Batam	7,00	6,00	0,581	-
32	Jl. Gang Maruti	6,00	6,00	0,239	-
33	Jl. P. Biak	7,00	5,00	0,279	-
34	Jl. P. Roon	6,50	5,00	0,351	-
35	Jl. P. Salawati	6,00	5,00	0,427	-
36	Jl. P. Yapen	6,00	5,00	0,398	-
37	Jl. P. Misol	7,00	6,00	1,035	-
38	Jl. P. Indah	5,00	3,00	0,206	-
39	Jl. P. Saram	7,00	3,00	0,185	-
40	Jl. P. Ambon	7,00	6,00	0,578	-
41	Jl. P. Selayar	6,00	3,00	0,501	-
42	Jl. P. Tanimbar	6,50	5,00	0,501	-
43	Jl. P. Seribu	3,00	3,00	0,480	-
44	Jl. P. Nusa Barung	5,00	3,00	0,201	-
45	Jl. P. Nusa Ceningan	5,00	5,00	0,167	-
46	Jl. P. Nusa Lembongan	5,00	4,00	0,176	-
47	Jl. P. Sebatik	5,00	3,00	0,199	-
48	Jl. P. Flores	7,00	5,00	0,215	-

Sumber : Dinas Pekerjaan Umum Kota Denpasar

Lanjutan Tabel 8.1.3 / *Continued Table 8.1.3*

Nama Jalan <i>Name of Street</i>	Lebar <i>Width (Meter)</i>		Konstruksi <i>Construction (Km)</i>		
	Badan Jalan <i>Street Phisic</i>	Perkerasan <i>Harden</i>	Beraspal <i>Asphalted</i>	Blm Aspal <i>Unasphalted</i>	
(1)	(2)	(3)	(4)	(5)	
49	Jl. P. Tarakan	8,00	5,00	0,331	-
50	Jl. P. Komodo	8,00	5,00	0,309	-
51	Jl. P. Lombok	8,00	5,00	0,105	-
52	Jl. P. Buton	8,00	5,00	0,212	-
53	Jl. P. Nusa Tenggara	6,00	4,00	0,613	-
54	Jl. P. Bali	8,00	5,00	0,322	-
55	Jl. P. Aru	6,00	6,00	0,177	-
56	Jl. P. Kawe	9,00	5,00	0,922	-
57	Jl. P. Neptunus	5,00	4,00	0,131	-
58	Jl. P. Karas	3,00	3,00	0,095	-
59	Jl. P. Planet	4,00	4,00	0,111	-
60	Jl. P. Satelit	7,00	6,00	0,557	-
61	Jl. P. Sayang	5,00	4,00	0,313	-
62	Jl. P. Rembulan	6,00	5,00	0,399	-
63	Jl. P. Bawean	6,00	5,00	0,383	-
64	Jl. P. Alor	6,00	5,00	0,376	-
65	Jl. P. Morotai	6,00	5,00	0,370	-
66	Jl. P. Saturnus	5,00	3,00	0,281	-
67	Jl. P. Bacan	6,00	5,00	0,296	-
68	Jl. P. Sula	5,00	3,00	0,300	-
69	Jl. P. Kae	5,00	3,00	0,303	-
70	Jl. P. Menjangan	6,00	6,00	0,606	-
71	Jl. P. Nusa Penida	6,00	6,00	0,312	-
72	Jl. P. Serangan	7,00	5,00	0,326	-
73	Jl. P. Adi	6,00	4,00	0,527	-

Sumber : Dinas Pekerjaan Umum Kota Denpasar

Lanjutan Tabel 8.1.3 / *Continued Table 8.1.3*

Nama Jalan <i>Name of Street</i>	Lebar <i>Width (Meter)</i>		Konstruksi <i>Construction (Km)</i>		
	Badan Jalan <i>Street Phisic</i>	Perkerasan <i>Harden</i>	Beraspal <i>Asphalted</i>	Blm Aspal <i>Unasphalted</i>	
(1)	(2)	(3)	(4)	(5)	
74	Jl. P. Ayu	6,00	4,00	0,703	-
75	Jl. P. Panjang	5,00	3,50	0,21	-
76	Jl. P. Batanta	7,00	5,00	1,125	-
77	Jl. P. Supriori	6,00	5,00	0,357	-
78	Jl. Tegallingkah	6,00	4,00	0,643	-
79	Jl. Kebo Iwa	7,50	6,00	1,341	-
80	Jl. Bukit Sari	12,00	4,00	0,291	-
81	Jl. Gunung Sari	8,00	5,00	0,686	-
82	Jl. Bajataki	8,00	-	-	0,615
83	Jl. Gunung Catur	12,00	6,00	0,842	-
84	Jl. Tunjung Sari	6,00	4,00	1,287	-
85	Jl. G. Andakasa	7,00	4,00	1,239	-
86	Jl. Tegal Dukuh	12,00	4,00	0,651	-
87	Jl. Purba Indah	12,00	5,00	0,141	-
88	Jl. Munduk Indah	7,00	-	-	0,254
89	Jl. Cempaka Biru	12,00	-	-	0,245
90	Jl. Buluh Indah	4,00	3,00	0,340	-
91	Jl. Gunung Fujijama	8,00	4,00	0,208	-
92	Jl. G. Himalaya	12,00	5,00	0,404	-
93	Jl. Wibisana	6,00	4,00	0,881	-
94	Jl. Padang Udayana	6,00	3,00	0,370	-
95	Jl. G. Guntur	6,00	4,00	1,271	-
96	Jl. Padang Kartika	7,00	4,00	0,143	-
97	Jl. Taman Griya	6,00	4,00	0,382	-
98	Jl. Taman Sekar	6,00	4,00	0,554	-

Sumber : Dinas Pekerjaan Umum Kota Denpasar

Lanjutan Tabel 8.1.3 / *Continued Table 8.1.3*

Nama Jalan <i>Name of Street</i>	Lebar <i>Width (Meter)</i>		Konstruksi <i>Construction (Km)</i>		
	Badan Jalan <i>Street Phisic</i>	Perkerasan <i>Harden</i>	Beraspal <i>Asphalted</i>	Blm Aspal <i>Unasphalted</i>	
(1)	(2)	(3)	(4)	(5)	
99	Jl. G. Salak	7,00	3,00	2,606	-
100	Jl. G. Mas	6,00	4,00	0,896	-
101	Jl. G. Patas	4,00	3,00	0,719	-
102	Jl. G. Lumut	6,00	3,00	1,069	-
103	Jl. Buana Raya	7,00	5,00	1,597	-
104	Jl. Merpati	6,00	4,00	0,871	-
105	Jl. G. Batukaru	7,50	5,50	1,16	-
106	Jl. G. Rinjani	7,50	6,00	1,058	-
107	Jl. G. Resimuka	6,00	4,00	0,344	-
108	Jl. G. Abang	6,00	3,00	0,149	-
109	Jl. G. Merbuk	6,00	3,00	0,146	-
110	Jl. G. Indrakila	6,00	3,50	0,372	-
111	Jl. G. Bromo	6,00	6,00	0,322	-
112	Jl. G. Mangu	5,00	3,00	0,157	-
113	Jl. G. Lempuyang	7,00	6,00	0,596	-
114	Jl. G. Slamet	6,00	3,00	0,255	-
115	Jl. G. Cemara	6,00	3,00	0,590	-
116	Jl. G. Batok	8,00	3,00	0,085	-
117	Jl. G. Muria	6,00	3,00	0,265	-
118	Jl. G. Seraya	5,50	3,00	0,297	-
119	Jl. Buana Kubu	7,00	5,00	0,662	-
120	Jl. G. Lebah	5,00	3,00	0,468	-
121	Jl. G. Muliawan	6,00	3,00	0,336	-
122	Jl. G. Karang	5,00	3,50	0,316	-
123	Jl. Sangga Buana	6,00	3,00	0,690	-

Sumber : Dinas Pekerjaan Umum Kota Denpasar

Lanjutan Tabel 8.1.3 / *Continued Table 8.1.3*

Nama Jalan <i>Name of Street</i>	Lebar <i>Width (Meter)</i>		Konstruksi <i>Construction (Km)</i>		
	Badan Jalan <i>Street Phisic</i>	Perkerasan <i>Harden</i>	Beraspal <i>Asphalted</i>	Blm Aspal <i>Unasphalted</i>	
(1)	(2)	(3)	(4)	(5)	
124	Jl. G. Patuha	6,00	3,00	0,087	-
125	Jl. G. Ringin	5,50	3,00	0,217	-
126	Jl. G. Kalimutu	6,00	4,00	0,235	-
127	Jl. G. Subur	7,50	6,00	0,581	-
128	Jl. Mirah Delima	5,00	3,00	0,246	-
129	Jl. Mirah Hati	5,00	3,00	0,273	-
130	Jl. G. Merapi	6,00	5,00	0,419	-
131	Jl. G. Merbabu	8,50	6,00	0,147	-
132	Jl. G. Semeru	8,50	6,00	0,201	-
133	Jl. G. Kawi	6,00	6,00	0,350	-
134	Jl. G. Raung	8,50	6,00	0,124	-
135	Jl. G. Batur	7,00	6,00	0,183	-
136	Jl. G. Krakatau	8,00	4,40	0,536	-
137	Jl. G. Kidul	5,00	3,00	0,209	-
138	Jl. G. Welirang	6,00	4,00	0,300	-
139	Jl. G. Ungaran	6,00	3,00	0,449	-
140	Jl. G. Lawu	4,50	4,00	0,205	-
141	Jl. G. Karang	6,00	3,00	0,683	-
142	Jl. Bukit Tunggal	7,00	6,00	0,620	-
143	Jl. G. Tambora	6,00	6,00	0,234	-
144	Jl. G. Penulisan	6,00	6,00	0,234	-
145	Jl. G. Kerinci	6,00	5,00	0,342	-
146	Jl. Bukit Barisan	6,00	4,00	0,300	-
147	Jl. G. Wilis	4,00	5,00	0,273	-
148	Jl. G. Mandala Wangi	6,00	6,00	0,270	-
149	Jl. Malboro	5,00	4,00	0,352	-
150	Jl. G. Sopotan	8,00	6,00	1,864	-

Sumber : Dinas Pekerjaan Umum Kota Denpasar

Lanjutan Tabel 8.1.3 / *Continued Table 8.1.3*

Nama Jalan <i>Name of Street</i>	Lebar <i>Width (Meter)</i>		Konstruksi <i>Construction (Km)</i>	
	Badan Jalan <i>Street Phisic</i>	Perkerasan <i>Harden</i>	Beraspal <i>Asphalted</i>	Blm Aspal <i>Unasphalted</i>
(1)	(2)	(3)	(4)	(5)
III. Denpasar Timur	3,00-23,00	3,00-14,00	108,132	9,327
1 Jl. Kedongdong	7,00	6,00	0,290	-
2 Jl. Rambutan	6,50	6,00	0,285	-
3 Jl. Nenas	5,00	3,00	0,075	-
4 Jl. Wani	3,50	3,00	0,063	-
5 Jl. Durian	7,00	7,00	0,340	-
6 Jl. Ceroring	5,00	4,00	0,455	-
7 Jl. Kepundung	8,00	7,00	0,792	-
8 Jl. Belimbing	7,00	6,00	0,574	-
9 Jl. Kaliasem	11,00	9,00	0,196	-
10 Jl. Plamboyan	6,00	4,00	0,264	-
11 Jl. Anggani	6,00	4,00	0,224	-
12 Jl. Dr. murwadi I	6,00	4,00	0,224	-
13 Jl. Puputan I	8,00	3,00	0,260	-
14 Jl. Moh. Yamin I	6,00	3,00	0,200	-
15 Jl. Laksamana	6,00	4,00	0,903	-
16 Jl. Letda Suci	5,00	4,00	0,147	-
17 Jl. Mayor Wisnu	15,00	-	0,212	-
18 Jl. Letda Winda	6,00	6,00	0,192	-
19 Jl. Letda Jaya	6,00	6,00	0,217	-
20 Jl. Letda Made Putra	9,00	6,00	0,680	-
21 Jl. Letda Ngr Putra	8,00	6,00	0,174	-

Sumber : Dinas Pekerjaan Umum Kota Denpasar

Lanjutan Tabel 8.1.3 / *Continued Table 8.1.3*

Nama Jalan <i>Name of Street</i>	Lebar <i>Width (Meter)</i>		Konstruksi <i>Construction (Km)</i>		
	Badan Jalan <i>Street Phisic</i>	Perkerasan <i>Harden</i>	Beraspal <i>Asphalted</i>	Blm Aspal <i>Unasphalted</i>	
(1)	(2)	(3)	(4)	(5)	
22	Jl. Letda Reta	9,00	7,00	0,354	-
23	Jl. Letda Kajeng	9,00	6,00	0,347	-
24	Jl. Kapten Japa	10,00	6,00	0,728	-
25	Jl. Jayagiri	10,00	6,00	1,327	-
26	Jl. Badak Agung	18,00	3,00	0,648	-
27	Jl. Badak	8,00	4,00	0,129	-
28	Jl. Drupadi	7,00	4,00	1,112	-
29	Jl. Dewi Madri	8,00	3,00	0,110	-
30	Jl. Merdeka	8,00	3,00	0,174	-
31	Jl. Pandu	6,50	5,00	0,657	-
32	Jl. Narakusuma	6,50	5,00	0,720	-
33	Jl. Sari Gading	4,00	3,00	0,722	-
34	Jl. Gadung Sari	3,00	3,00	0,158	-
35	Jl. Sari Pudak	4,00	3,00	0,236	-
36	Jl. Jatayu	4,00	3,00	0,456	-
37	Jl. Sekar Gadung	6,00	3,00	0,425	-
38	Jl. Trenggana	7,00	5,00	3,659	-
39	Jl. Gutiswa	5,00	3,00	0,304	-
40	Jl. Siulan	6,50	6,00	3,235	-
41	Jl. Nagasari	6,00	6,00	2,232	-
42	Jl. Ida Bagus Japa	6,00	6,00	0,144	-
43	Jl. Trengguli	7,00	5,00	1,355	-
44	Jl. Sekar Jepun	8,00	5,00	0,242	-
45	Jl. Jepun Dadu	8,00	4,00	0,104	-
46	Jl. Jepun Pipil	8,00	3,00	0,247	-

Sumber : Dinas Pekerjaan Umum Kota Denpasar

Lanjutan Tabel 8.1.3 / *Continued Table 8.1.3*

Nama Jalan <i>Name of Street</i>	Lebar <i>Width (Meter)</i>		Konstruksi <i>Construction (Km)</i>		
	Badan Jalan <i>Street Phisic</i>	Perkerasan <i>Harden</i>	Beraspal <i>Asphalted</i>	Blm Aspal <i>Unasphalted</i>	
(1)	(2)	(3)	(4)	(5)	
47	Jl. Jepun Bang	8,00	3,00	0,258	-
48	Jl. Tulip	6,50	4,50	0,279	-
49	Jl. Subita	6,50	4,00	0,338	-
50	Jl. Meduri	6,50	4,00	0,643	-
51	Jl. Pralina	6,00	4,50	0,428	-
52	Jl. Turi	7,00	5,00	1,281	-
53	Jl. Surabi	7,00	5,00	0,451	-
54	Jl. Noja	7,00	6,00	1,893	-
55	Jl. Kenyeri II	8,00	3,00	0,119	-
56	Jl. Ganetri	8,00	6,00	0,411	-
57	Jl. Noja LC	8,00	3,00	0,118	-
58	Jl. Kembang Kepah	8,00	4,00	0,400	-
59	Jl. Sulatri	7,00	6,00	1,217	-
60	Jl. Teleng	4,50	4,00	0,254	-
61	Jl. Sekar Tunjung	10,00	6,00	0,693	-
62	Jl. Tunjung Danu	8,00	4,00	0,131	-
63	Jl. Tunjung Tuttur	10,00	4,00	0,450	-
64	Jl. Tunjung Putih	8,00	6,00	0,122	-
65	Jl. Tunjung Bang	8,00	6,00	0,179	-
66	Jl. Tunjung Biru	8,00	6,00	0,215	-
67	Jl. Tunjung Sekar	8,00	4,00	0,244	-
68	Jl. Tunjung Sari	10,00	4,00	0,165	-
69	Jl. Treatai	5,00	3,00	0,296	-
70	Jl. Kenanga	6,00	3,00	0,425	-
71	Jl. Melati	11,00	10,00	0,826	-

Sumber : Dinas Pekerjaan Umum Kota Denpasar

Lanjutan Tabel 8.1.3 / *Continued Table 8.1.3*

Nama Jalan <i>Name of Street</i>	Lebar <i>Width (Meter)</i>		Konstruksi <i>Construction (Km)</i>	
	Badan Jalan <i>Street Phisic</i>	Perkerasan <i>Harden</i>	Beraspal <i>Asphalted</i>	Blm Aspal <i>Unasphalted</i>
(1)	(2)	(3)	(4)	(5)
72 Jl. Angsoka	9,00	9,00	0,203	-
73 Jl. Mawar	9,00	6,50	0,217	-
74 Jl. Menuh	8,00	5,50	0,172	-
75 Jl. Jempiring	9,00	6,00	0,258	-
76 Jl. Anggrek	7,00	3,50	0,247	-
77 Jl. Tanjung	6,00	4,00	0,077	-
78 Jl. Cempaka	6,00	5,00	0,185	-
79 Jl. Rampai	12,00	8,50	0,193	-
80 Jl. Rijasa	23,00	14,00	0,118	-
81 Jl. Lely	7,00	4,00	0,113	-
82 Jl. Kamboja	9,00	8,00	0,877	-
83 Jl. Jepun	9,00	6,00	0,225	-
84 Jl. Gadung	9,00	6,00	0,654	-
85 Jl. Pudak	8,00	6,00	0,107	-
86 Jl. Kemuning	9,00	6,00	0,204	-
87 Jl. Plawa	7,00	5,50	0,880	-
88 Jl. Kecubung	6,50	5,00	0,900	-
89 Jl. Kasna	6,00	6,00	0,174	-
90 Jl. Nusa Indah	9,00	5,00	0,923	-
91 Jl. Kampus ISI	4,00	4,00	0,163	-
92 Jl. SMA 3	6,00	4,00	0,473	-
93 Jl. Pucuk	7,50	6,00	0,277	-
94 Jl. Katrangan	7,50	4,50	0,950	-
95 Jl. Kembang Matahari	7,50	6,00	0,376	-
96 Jl. Kroya	6,50	5,00	0,214	-

Sumber : Dinas Pekerjaan Umum Kota Denpasar

Lanjutan Tabel 8.1.3 / *Continued Table 8.1.3*

Nama Jalan <i>Name of Street</i>	Lebar <i>Width (Meter)</i>		Konstruksi <i>Construction (Km)</i>		
	Badan Jalan <i>Street Phisic</i>	Perkerasan <i>Harden</i>	Beraspal <i>Asphalted</i>	Bim Aspal <i>Unasphalted</i>	
(1)	(2)	(3)	(4)	(5)	
97	Jl. Sokasati	7,00	6,00	0,186	-
98	Jl. Randu	6,50	5,00	0,159	-
99	Jl. Sedap Malam	7,00	6,00	3,579	-
100	Jl. Anyelir	6,00	5,00	0,391	-
101	Jl. Aksia I	3,50	-	-	0,195
102	Jl. Teropong	6,00	4,00	0,337	-
103	Jl. Waribang	8,00	6,00	1,524	-
104	Jl. Soka	7,00	5,00	1,291	-
105	Jl. Kejanti	3,00	3,00	0,284	-
106	Jl. Gandapura	6,00	3,50	0,838	-
107	Jl. Menuri	5,00	3,00	0,145	-
108	Jl. Bakung	7,00	4,00	1,127	-
109	Jl. Merak	6,50	5,00	0,160	-
110	Jl. Tirta Lembang	6,00	3,50	0,190	-
111	Jl. Gemitir	7,00	5,00	1,567	-
112	Jl. Sekar	5,00	5,00	0,768	-
113	Jl. Kesambi	5,00	4,00	0,218	-
114	Jl. Pucuk Bang	6,00	3,50	0,385	-
115	Jl. Perum Graha Liva	6,00	4,00	0,424	-
116	Jl. Sandat	6,00	4,00	0,434	-
117	Jl. Tegal harum	6,00	4,00	0,536	-
118	Jl. Tegal Sari	6,00	4,00	0,302	-
119	Jl. Padang Galak	10,00	6,00	1,359	-
120	Jl. Pacar	9,00	6,00	0,130	-
121	Jl. Tapak Bela	7,50	4,50	0,130	-
122	Jl. Kaswari	8,00	4,00	0,500	-

Sumber : Dinas Pekerjaan Umum Kota Denpasar

Lanjutan Tabel 8.1.3 / *Continued Table 8.1.3*

Nama Jalan <i>Name of Street</i>	Lebar <i>Width (Meter)</i>		Konstruksi <i>Construction (Km)</i>	
	Badan Jalan <i>Street Phisic</i>	Perkerasan <i>Harden</i>	Beraspal <i>Asphalted</i>	Blm Aspal <i>Unasphalted</i>
(1)	(2)	(3)	(4)	(5)
IV. Denpasar Utara	3,50-12,00	3,00-8,00	83,033	20,444
1 Jl. Dewi Kunti	7,00	4,00	0,116	-
2 Jl. Karna	7,00	6,00	0,190	-
3 Jl. Kresna	6,00	6,00	0,191	-
4 Jl. Gatot Kaca	7,50	6,00	0,175	-
5 Jl. Werkudara	8,00	6,00	0,156	-
6 Jl. Abimanyu	8,00	6,00	0,170	-
7 Jl. Setiaki	7,00	5,00	0,355	-
8 Jl. Salya	7,00	5,00	0,344	-
9 Jl. Widura	7,00	5,00	0,099	-
10 Jl. Bisma	7,00	6,00	0,261	-
11 Jl. Yudistira	8,00	5,00	0,405	-
12 Jl. Sahadewa	7,00	6,00	0,234	-
13 Jl. Arjuna	8,00	6,00	0,314	-
14 Jl. Nakula	8,00	5,00	0,259	-
15 Jl. Kumbakarna	8,00	5,00	0,259	-
16 Jl. Maruti	8,00	6,00	0,354	-
17 Jl. Sri Rama	8,00	6,00	0,224	-
18 Jl. Gambuh	7,00	6,00	0,217	-
19 Jl. Kartini	11,00	6,00	0,463	-
20 Jl. Jala Suci	8,00	4,00	0,227	-
21 Jl. Jalan Subroto I	10,00	6,00	0,994	-
22 Jl. Bedahulu	9,00	5,00	0,649	-
23 Jl. Jaya Karta	8,00	4,00	0,164	-
24 Jl. Cekomaria	5,00	5,00	3,604	-

Sumber : Dinas Pekerjaan Umum Kota Denpasar

Lanjutan Tabel 8.1.3 / *Continued Table 8.1.3*

Nama Jalan <i>Name of Street</i>	Lebar <i>Width (Meter)</i>		Konstruksi <i>Construction (Km)</i>		
	Badan Jalan <i>Street Phisic</i>	Perkerasan <i>Harden</i>	Beraspal <i>Asphalted</i>	Blm Aspal <i>Unasphalted</i>	
(1)	(2)	(3)	(4)	(5)	
24	Jl. Pertulaka	5,00	4,00	0,637	-
25	Jl. Intan LC	8,00	4,00	0,313	-
26	Jl. Belibis	6,00	3,00	0,345	-
27	Jl. Kecak	5,00	4,00	0,140	-
28	Jl. Sari Indah	6,00	3,00	0,260	-
29	Jl. Graha Arsandi	5,00	3,00	0,366	-
30	Jl. Kemuda	6,50	6,00	0,506	-
31	Jl. Padma	8,50	5,00	1,615	-
32	Jl. Seroja	8,00	5,00	1,182	-
33	Jl. Noja Saraswati	6,00	4,00	0,843	-
34	Jl. Noja Ayung	5,00	4,00	0,177	-
35	Jl. Teras Ayung	5,00	4,00	1,569	-
36	Jl. Ratna Sari	7,00	7,00	0,236	-
37	Jl. Sari Gading	6,00	6,00	0,611	-
38	Jl. Perkutut	5,00	3,00	0,200	-
39	Jl. Katalia	5,00	3,00	0,134	-
40	Jl. Sandat	5,50	5,00	0,382	-
41	Jl. Suli	9,50	7,00	1,592	-
42	Jl. Sakura	6,50	4,00	0,322	-
43	Jl. Banteng	6,00	3,00	0,085	-
44	Jl. Srikarya	6,00	4,00	0,269	-
45	Jl. Tunjung	6,00	5,00	0,253	-

Sumber : Dinas Pekerjaan Umum Kota Denpasar

Lanjutan Tabel 8.1.3 / *Continued Table 8.1.3*

Nama Jalan <i>Name of Street</i>	Lebar <i>Width (Meter)</i>		Konstruksi <i>Construction (Km)</i>	
	Badan Jalan <i>Street Phisic</i>	Perkerasan <i>Harden</i>	Beraspal <i>Asphalted</i>	Blm Aspal <i>Unasphalted</i>
(1)	(2)	(3)	(4)	(5)
46 Jl. Wijaya Kusuma	6,00	4,00	0,424	-
47 Jl. Sari Merta	6,00	3,00	0,474	-
48 Jl. Kembang Kertas	5,00	3,50	0,083	-
49 Jl. Gandaria	5,00	3,00	0,355	-
50 Jl. Trijata	8,00	7,00	0,528	-
51 Jl. Dahlia	7,00	6,00	0,327	-
52 Jl. Seruni	8,00	7,00	0,362	-
53 Jl. Ratna	9,00	7,00	1,500	-
54 Jl. Kembang Sari	3,50	3,00	0,296	-
55 Jl. Kenyeri	7,50	5,00	1,505	-
56 Jl. Raganata	5,00	3,00	0,451	-
57 Jl. G. Galunggung	20,00	3,00	0,772	-
58 Jl. Kargo Permai I	8,00	-	-	0,252
59 Jl. Perum P. Indah	8,00	4,00	0,303	-
60 Jl. Karya Makmur Barat	12,00	4,00	0,667	-
61 Jl. Karya Makmur Timu	6,00	-	-	0,727
62 Jl. Kargo Permai II	8,00	-	-	0,181
63 Jl. Angsoka	8,00	-	-	0,175
64 Jl. Pucuk Sari	5,00	3,00	0,489	-
65 Jl. Katalia	8,00	3,00	0,235	-
66 Jl. Pidada	12,00	6,00	0,448	-

Sumber : Dinas Pekerjaan Umum Kota Denpasar

Lanjutan Tabel 8.1.3 / *Continued Table 8.1.3*

Nama Jalan <i>Name of Street</i>	Lebar <i>Width (Meter)</i>		Konstruksi <i>Construction (Km)</i>	
	Badan Jalan <i>Street Phisic</i>	Perkerasan <i>Harden</i>	Beraspal <i>Asphalted</i>	Blm Aspal <i>Unasphalted</i>
(1)	(2)	(3)	(4)	(5)
67 Jl. Pondok Indah	8,00	-	-	0,163
68 Jl. Bung Tomo	12,00	-	-	0,776
69 Jl. Kusuma Bangsa	8,00	4,00	0,504	-
70 Jl. Kusuma Dewa	8,00	4,00	0,800	-
71 Jl. Antasura	8,00	7,00	3,347	-
72 Jl. Gajah Sura	6,00	6,00	0,997	-
73 Jl. Sentanu	6,00	3,00	0,804	-
74 Jl. Tunjung Tuttur	6,00	3,00	2,137	-
75 Jl. Suradipa	8,00	5,00	1,278	-
76 Jl. Lembu Sura	6,00	3,00	0,853	-
77 Jl. Tunggul Ametung	7,00	4,00	0,375	-
78 Jl. Ken Arok	7,00	4,00	0,585	-
79 Jl. Ken Dedes	7,00	4,00	0,327	-
80 Jl. Warmadewa	7,00	4,00	0,407	-
81 Jl. Kertanegara	7,00	4,00	1,677	-
82 Jl. Singasari	6,00	3,00	0,858	-
83 Jl. Jaya Pangus	4,50	4,00	0,480	-
84 Jl. Patih Nambi	6,50	4,00	0,392	-
85 Jl. Ken Umang	6,00	4,00	0,421	-
86 Jl. Jaya Sakti	5,00	4,00	0,585	-
87 Jl. Mulawarman	9,00	4,00	0,314	-
88 Jl. Daha	6,00	3,00	0,184	-

Sumber : Dinas Pekerjaan Umum Kota Denpasar

Lanjutan Tabel 8.1.3 / *Continued Table 8.1.3*

	Nama Jalan <i>Name of Street</i>	Lebar <i>Width (Meter)</i>		Konstruksi <i>Construction (Km)</i>	
		Badan Jalan <i>Street Phisic</i>	Perkerasan <i>Harden</i>	Beraspal <i>Asphalted</i>	Blm Aspal <i>Unasphalted</i>
	(1)	(2)	(3)	(4)	(5)
89	Jl. Empu Gandring	4,50	3,00	0,165	-
90	Jl. Merak	5,00	3,00	0,308	-
91	Jl. Mutiara Estete	6,00	4,00	0,269	-
92	Jl. Manuk Rawa	6,00	3,00	0,111	-
93	Jl. Astasura	6,00	6,00	0,925	-
94	Jl. Masuk SMU 8 Dps	3,50	3,50	0,515	-
95	Jl. Nangka	8,50	8,00	2,800	-

Sumber : Dinas Pekerjaan Umum Kota Denpasar
Source : Public Work Office of Denpasar Municipality

Tabel 8.1.4 Nama, Lebar dan Konstruksi Jalan Nasional dan Propinsi
Table di Kota Denpasar Tahun 2007
*Name, Width and Construction Roads by National and Province
in Denpasar Municipality, 2007*

Nama Jalan <i>Name of Street</i>	Lebar <i>(Meter)</i>		Konstruksi <i>Construction (Km)</i>	
	Badan Jalan <i>Street Phisic</i>	Perkerasan <i>Harden</i>	Beraspal <i>Asphalted</i>	Blm Aspal <i>Unasphalted</i>
(1)	(2)	(3)	(4)	(5)
A. Jalan Nasional	9,00-20,00	9,00-14,00	44,780	-
1. Denpasar Selatan	12,00-20,00	10,00-14,00	16,804	-
2. Denpasar Timur	16,00-20,00	12,00-14,00	6,406	-
3. Denpasar Barat	9,00-14,00	9,00-14,00	12,130	-
4. Denpasar Utara	10,00-16,00	7,00-12,00	9,440	-
B. Jalan Propinsi	10,00-25,00	8,00-16,00	46,640	-
1. Denpasar Selatan	10,00	8,00	1,310	-
2. Denpasar Timur	10,00-25,00	7,00-14,00	20,415	-
3. Denpasar Barat	11,00-23,00	10,00-16,00	12,160	-
4. Denpasar Utara	10,00-16,00	7,00-12,00	12,755	-
Jumlah	9,00-25,00	8,00-16,00	91,42	-

Sumber : Dinas Pekerjaan Umum Kota Denpasar
Source : *Public Work Office of Denpasar Municipality*

Tabel 8.1.5 Jumlah Jembatan menurut Jenis Konstruksi & Kondisinya di Kota Denpasar Tahun 2007
Number of Brides by Kind of The Construction and Its Condition in Denpasar Municipality, 2007

Jenis Jembatan <i>Kind of Bride</i>	Konstruksi <i>Construction</i>			Kondisi <i>Condition</i>		
	Beton	Besi	Boog	Baik <i>Good</i>	Sedang <i>Fair</i>	Kurang <i>Poor</i>
(1)	(2)	(3)	(4)	(5)	(6)	(7)
1. Negara <i>State</i>	16	3	5	24	-	-
2. Propinsi <i>Province</i>	20	-	4	24	-	-
3. Kota <i>Municipality</i>	71	1	9	78	-	-
Total 2007	107	4	18	126	-	-
2006	107	4	18	129	-	-
2005	107	4	18	129	-	-
2004	107	4	18	129	-	-
2003	90	4	15	89	-	-

Sumber : Dinas Pekerjaan Umum Kota Denpasar
Source : Public Work Office of Denpasar Municipality

Lanjutan Tabel 8.1.5 / *Continued Table 8.1.5*

Jenis Jembatan <i>Kind of Bridge</i>	Jumlah <i>Total</i>		
	Panjang <i>Length (m)</i>	Lebar <i>Width (m)</i>	Luas <i>Area (m²)</i>
(1)	(8)	(9)	(10)
1. Negara <i>State</i>	549,70	8,0 - 23,0	8 401,02
2. Propinsi <i>Province</i>	230,20	7,0 - 20,0	2 228,50
3. Kota <i>Municipality</i>	975,40	3,0 - 12,0	7 555,00
Total 2007	1 755,30	3,00 - 23,00	18 171,27
2006	1 755,30	3,00 - 23,00	18 171,27
2005	1 755,30	3,00 - 23,00	18 171,27
2004	1 755,30	3,00 - 23,00	18 171,27
2003	1 480,40	4,00 - 12,00	12 721,52

Sumber : Dinas Pekerjaan Umum Kota Denpasar
Source : Public Work Office of Denpasar Municipality
 Catatan : *) Angka Perbaikan

Tabel 8.1.6 Jumlah Jembatan Negara dan Propinsi yang Ada di Kota Denpasar Tahun 2007
Number of Abided State and Provincial Bridges in Denpasar Municipality, 2007

Jalan Street	Lokasi Location	Jurusan Destination	Konstruksi Construction	Panjang Length (m)	Lebar Width (m)	Luas Area (m ²)
(1)	(2)	(3)	(4)	(5)	(6)	(7)
1 Telabah kelandis	Jl. Sutoyo	Dlm Kota	Beton	5,00	9,00	45,00
2 Telabah kelandis	Jl. L.Md.Putra	Dlm Kota	Beton	7,70	9,00	69,30
3 Telabah kelandis	Jl. Kapten Japa	Dlm Kota	Beton	4,20	7,00	29,40
4 Telabah kelandis	Jl. Kecubung	Dlm Kota	Beton	5,20	7,00	36,40
5 Telabah kelandis	Jl. Nusa Indah	Dlm Kota	Beton	14,50	9,00	130,50
6 Telabah kelandis	Jl. Katrangan	Dlm Kota	Beton	15,80	9,00	142,20
7 Telabah kelandis	Jl. Kembang M	Dlm Kota	Beton	15,80	9,00	142,20
8 Telabah Pembuang	Jl. Pd. Galak	Dlm Kota	Beton	10,00	9,00	90,00
9 Tukad Anggabaya	Jl. Siulan	Dlm Kota	Beton	4,80	9,00	43,20
10 Tukad Penatih	Jl. Trenggana	Dlm Kota	Beton	7,00	9,00	63,00
11 Tukad Anggabaya	Jl. Trenggana	Dlm Kota	Beton	3,50	7,00	24,50
12 Tukad Gaduh	Jl. Trenggana	Dlm Kota	Beton	6,00	9,00	54,00
13 Tukad Anggabaya	Jl. Plaggan-A	Dlm Kota	Beton	6,00	4,00	24,00
14 Tukad Celikung	Jl. Cekomaria	Dlm Kota	Beton	4,00	8,00	32,00
15 Tukad Penatih	Jl. Kaswari	Dlm Kota	Beton	5,00	6,50	32,50
16 Tukad Penatih	Jl. Kaswari	Dlm Kota	Beton	3,50	5,00	17,50
17 Tukad Ayung	Jl. Antasura-C.	Dlm Kota	Beton	25,00	5,60	140,00
18 Tukad Ayung	Jl. Antasura-C.	Dlm Kota	Beton	25,00	4,50	112,50
19 Tukad Ayung	Jl. Padma	Dlm Kota	Beton	25,00	9,00	225,00
20 Tukad Ayung	Jl. Sulatri	Dlm Kota	Beton	20,00	9,00	180,00
21 Tukad Ayung	Jl. Sulatri	Dlm Kota	Beton	50,00	9,00	450,00
22 Telabah Tonja	Jl. Kemuda	Dlm Kota	Beton	4,00	8,00	32,00

Sumber : Dinas Pekerjaan Umum Kota Denpasar

Lanjutan Tabel 8.1.6 / *Continued Table 8.1.6*

Jalan Street	Lokasi Location	Jurusan Destination	Konstruksi Construction	Panjang Length (m)	Lebar Width (m)	Luas Area (m ²)
(1)	(2)	(3)	(4)	(5)	(6)	(7)
23 Telabah Pendem	Jl. Surabi	Dim Kota	Beton	15,80	9,00	142,20
24 Tukad Badung	Jl. Ken Dedes	Dim Kota	Beton	22,80	9,00	205,20
25 Tukad Badung	Jl. Maruti	Dim Kota	Beton	26,50	9,00	238,50
26 Tukad Badung	Jl. Kumbakarna	Dim Kota	Beton	25,80	9,00	232,20
27 Tukad Badung	Jl. Pulau Buru	Dim Kota	Beton	30,80	9,00	277,20
28 Tukad Badung	Jl. M. Wangi-P.B	Dim Kota	Beton	25,00	4,00	100,00
29 Tukad Badung	Jl. Pulau Biak	Dim Kota	Beton	28,80	9,00	259,20
30 Tukad Badung	Jl. P. Roon	Dim Kota	Beton	25,80	4,50	116,10
31 Tukad Badung	Jl. P.Misol-Imam	Dim Kota	Beton	27,00	5,60	151,20
32 Tukad Badung	Jl. Batanta	Dim Kota	Beton	30,80	9,00	277,20
33 Tukad Badung	Jl. Gunung Sari	Dim Kota	Beton	30,80	9,00	277,20
34 Tukad Badung	Jl. Griya Anyar	Dim Kota	Beton	41,50	5,00	207,50
35 Telabah Pembuang	Jl. Suradipa	Dim Kota	Beton	3,30	7,00	23,10
36 Tukad Klangga	Jl. T. Tutur	Dim Kota	Beton	5,80	7,00	40,60
37 Tukad Klangga	Jl. Lembu Sora	Dim Kota	Beton	9,80	9,00	88,20
38 Tukad Klangga	Jl. T. Ametung	Dim Kota	Beton	8,00	4,00	32,00
39 Tukad Klangga	Jl. Ken Arok	Dim Kota	Beton	15,80	9,00	142,20
40 Tukad Mati	Jl. Kebo Iwa	Dim Kota	Beton	7,80	9,00	70,20
41 Tukad Mati	Jl. Buana Kubu	Dim Kota	Beton	16,80	9,00	151,20
42 Tukad Mati I	Jl. G. Seputan	Dim Kota	Beton	7,00	9,00	63,00
43 Tukad Mati II	Jl. G. Seputan	Dim Kota	Beton	3,50	9,00	31,50
44 Tukad Tebe	Jl. Wibisana	Dim Kota	Beton	6,00	4,00	24,00

Sumber : Dinas Pekerjaan Umum Kota Denpasar

Lanjutan Tabel 8.1.6 / *Continued Table 8.1.6*

Jalan Street	Lokasi Location	Jurusan Desti nation	Konstruksi Construction	Panjang Length (m)	Lebar Weight (m)	Luas Area (m ²)
(1)	(2)	(3)	(4)	(5)	(6)	(7)
45 Tukad Tebe	Jl. G. Merbabu	Dim Kota	Beton	10,00	5,00	50,00
46 Tukad Tebe	Jl. G. Batur	Dim Kota	Beton	10,00	9,00	90,00
47 Tukad Tebe	Jl. G. Batukaru	Dim Kota	Beton	10,60	9,00	95,40
48 Tukad Tebe	Jl. Subur	Dim Kota	Beton	12,80	9,00	115,20
49 Tukad Tebe	Jl. G. Seputan	Dim Kota	Beton	7,00	9,00	63,00
50 Tukad Bulan	Jl. Sahadewa	Dim Kota	Beton	4,00	7,00	28,00
51 Tukad Bulan	Jl. P. Ternate	Dim Kota	Beton	4,00	7,00	28,00
52 Telabah Pembuang	Jl. Kalimantan	Dim Kota	Beton	4,00	7,00	28,00
53 Tukad Tagtag	Jl. Mataram	Dim Kota	Beton	18,00	9,00	162,00
54 Telabah Pembuang	Jl. T. Perahu	Dim Kota	Beton	4,00	9,00	36,00
55 Tukad Muding	Jl.G.Lempuyang	Dim Kota	Beton	7,00	9,00	63,00
56 Telabah Pembuang	Jl. W.Renggong	Dim Kota	Beton	4,60	7,00	32,20
57 Telabah Kepisah	Jl. T. Yeh Aya	Dim Kota	Beton	4,00	7,00	28,00
58 Tukad Bilok	Jl. T. Bilok	Dim Kota	Beton	4,70	9,00	42,30
59 Telabah Pembuang	Jl. P. Misol	Dim Kota	Beton	3,00	7,00	21,00
60 Telabah Pembuang	Jl. P. Saelus	Dim Kota	Beton	3,00	7,00	21,00
61 Telabah Pembuang	Jl. Dukuh Sari	Dim Kota	Beton	4,00	7,00	28,00
62 Telabah Pembuang	Jl. Gurita	Dim Kota	Beton	7,00	7,00	49,00
63 Telabah Pembuang	Jl. Gurita	Dim Kota	Beton	7,00	6,00	42,00
64 Tukad Pamogan	Jl. G. Sari	Dim Kota	Beton	6,00	9,00	54,00
65 Tukad Pedungan	Jl. P. Bungin	Dim Kota	Beton	6,00	8,00	48,00
66 Batanta	Jl. P. Batanta	Dim Kota	Beton	10,00	5,00	50,00

Sumber : Dinas Pekerjaan Umum Kota Denpasar

Lanjutan Tabel 8.1.6 / *Continued Table 8.1.6*

Jalan Street	Lokasi Location	Jurusan Desti nation	Konstruksi Construction	Panjang Length (m)	Lebar Weight (m)	Luas Area (m ²)
(1)	(2)	(3)	(4)	(5)	(6)	(7)
67 Supriori	Jl. P. Supriori	Dlm Kota	Beton	4,50	8,00	36,00
68 Kutat Lestari	Jl. Kutat Lestari	Dlm Kota	Beton	7,50	6,00	45,00
69 Tukad Petanu	Jl. Petanu-KD	Dlm Kota	Beton	12,00	7,00	84,00
70 Tukad Mertagangga	Jl. Made Bina	Dlm Kota	Beton	19,50	3,00	58,50
71 Tukad Punggawa	Jl. Sidakarya	Dlm Kota	Beton	6,50	8,00	52,00
72 Tukad Rangda	Jl. Sidakarya	Dlm Kota	Beton	10,00	9,00	90,00
73 Tukad Lolan	Jl. Kerta Lestari	Dlm Kota	Beton	10,00	10,00	100,00
74 Tukad Lolan	Jl. K. Petasikan	Dlm Kota	Beton	10,00	10,00	100,00
75 Telabah Pembuang	Jl. Pesanggaran	Dlm Kota	Beton	7,00	12,00	84,00
76 Tukad Rangda	Jl. Suwung-Sdk	Dlm Kota	Beton	10,00	9,00	90,00
77 Tukad Punggawa	Jl. Suwung-Sdk	Dlm Kota	Beton	15,00	8,00	120,00
78 Merta Sari	Jl. Merta Sari	Dlm Kota	Beton	13,50	9,00	121,50
79 Danau Tempe	Jl. D. Tempe	Dlm Kota	Beton	4,00	9,00	36,00
80 Danau Tempe	Jl. D. Tempe	Dlm Kota	Beton	4,00	9,00	36,00
81 Tukad Loloan	Jl. D. Tempe	Dlm Kota	Beton	7,00	9,00	63,00
Jumlah / Total			2007	975,40	3,0-12,0	7 555,00
			2006	975,40	3,0-12,0	7 541,75
			2005	975,40	3,0-12,0	7 541,75
			2004	975,40	3,0-12,0	7 541,75
			2003	788,60	4,0-12,0	6 549,70

Sumber : Dinas Pekerjaan Umum Kota Denpasar

Tabel 8.1.7 Jumlah Jembatan di Kota Denpasar Tahun 2007
Table *Number of Bridges in Denpasar Municipality , 2007*

Jalan Street	Lokasi Location	Jurusan Desti nation	Konstruksi Constr uction	Panjang Lenght (m)	Lebar Weight (m)	Luas Area (m ²)
(1)	(2)	(3)	(4)	(5)	(6)	(7)
I. JEMBATAN NEGARA						
1 Tukad Petangan	Jl.Cokroaminoto	Dlm Kota	Boog	10,00	9,00	90,00
2 Tukad Badung	Jl. Gajah Mada	Dlm Kota	Beton	31,00	11,00	341,00
3 Tukad Suci	Jl.Hasanudin	Dlm Kota	Beton	32,00	9,00	288,00
4 Telabah Anyar	Jl.Diponegoro	Dlm Kota	Boog	6,00	9,00	54,00
5 Tbh. Pekaming	Jl.Diponegoro	Dlm Kota	Boog	3,60	12,20	43,92
6 Telabah Suwung	Jl.Diponegoro	Dlm Kota	Boog	3,00	8,00	24,00
7 Tukad Badung	Jl.Gatsu Timur	Dlm Kota	Boog	33,00	9,00	297,00
8 Tukad Tagtag	Jl.Gatsu Timur	Dlm Kota	Beton	14,00	9,00	126,00
9 Tukad Bindu	Jl.Gatsu Timur	Dlm Kota	Baja	40,00	9,00	360,00
10 Tukad Ayung	Jl.Gatsu Timur	Dlm Kota	Baja	50,00	9,00	450,00
11 Tukad Penatih	Jl.Gatsu Timur	Dlm Kota	Baja	50,00	9,00	450,00
12 Tukad Ayung	Jl.Ngurah Rai	Dlm Kota	Beton	92,30	21,00	1 938,30
13 Telabah P. Galak	Jl.Ngurah Rai	Dlm Kota	Beton	4,00	21,00	84,00
14 Tukad Sanur	Jl.Ngurah Rai	Dlm Kota	Beton	31,00	21,00	651,00
15 Tukad Lolan	Jl.Ngurah Rai	Dlm Kota	Beton	31,00	22,00	682,00
16 Telabah Muntig	Jl.Ngurah Rai	Dlm Kota	Beton	5,60	21,00	117,60
17 Telabah Sidakarya	Jl.Ngurah Rai	Dlm Kota	Beton	4,50	21,00	94,50
18 Telabah Buji	Jl.Ngurah Rai	Dlm Kota	Beton	31,00	21,00	651,00
19 Tbh Pesanggaran	Jl.Ngurah Rai	Dlm Kota	Beton	10,00	21,00	210,00
20 Telabah Suwung	Jl.Ngurah Rai	Dlm Kota	Beton	4,70	21,00	98,70
21 Telabah Cengoenga	Jl.Ngurah Rai	Dlm Kota	Beton	13,50	23,00	310,50

Sumber : Dinas Pekerjaan Umum Kota Denpasar

Lanjutan Tabel 8.1.7 / *Continued Table 8.1.7*

Jalan Street	Lokasi Location	Jurusan Desti nation	Konstruksi Constr uction	Panjang Lenght (m)	Lebar Weight (m)	Luas Area (m ²)
(1)	(2)	(3)	(4)	(5)	(6)	(7)
22 Telabah Carik	Jl.Ngurah Rai	Dlm Kota	Beton	4,00	21,00	84,00
23 Telabah Cuculan	Jl.Ngurah Rai	Dlm Kota	Beton	4,00	21,00	84,00
24 Tukad Badung	Jl.Ngurah Rai	Dlm Kota	Beton	41,50	21,00	871,50
II. JEMBATAN PROPINSI						
1 Telabah Kelandis	Jl.H. Wuruk	Dim Kota	Beton	5,40	9,00	48,60
2 Telabah Kedaton	Jl.H. Wuruk	Dim Kota	Beton	1,60	9,00	14,40
3 Telabah Kepisah	Jl.H. Wuruk	Dim Kota	Beton	7,60	9,00	68,40
4 Telabah Nyali	Jl. Hang Tuah	Dim Kota	Beton	3,00	9,00	27,00
5 Telabah Kepisah	Jl. R. Puputan	Dim Kota	Beton	3,10	9,00	27,90
6 Telabah Kelandis	Jl. R. Puputan	Dim Kota	Beton	5,00	9,00	45,00
7 Telabah Yang Batu	Jl. R. Puputan	Dim Kota	Beton	3,50	9,00	31,50
8 Telabah Sanglah	Jl. Teuku Umar	Dim Kota	Beton	3,00	9,00	27,00
9 Telabah Sanglah	Jl. Teuku Umar	Dim Kota	Beton	4,50	9,00	40,50
10 Telabah Suwung	Jl. Teuku Umar	Dim Kota	Beton	4,00	9,00	36,00
11 Tukad Badung	Jl. Teuku Umar	Dim Kota	Beton	30,80	9,00	277,20
12 Tukad Tebe	SP T.Umar-BB	Dim Kota	Beton	16,50	20,00	330,00
13 Tukad Mati	SP T.Umar-BB	Dim Kota	Beton	26,00	8,70	226,20
14 Tukad Mati	SP. C.Aminoto	Dim Kota	Beton	21,00	10,00	210,00
15 Tukad Tebe	Jl. G. Agung	Dim Kota	Boog	3,00	9,00	27,00
16 Tukad Mati	Jl. G. Agung	Dim Kota	Beton	16,70	9,00	150,30
17 Tukad P. Sambian	Jl. G. Agung	Dim Kota	Beton	3,00	9,00	27,00

Sumber : Dinas Pekerjaan Umum Kota Denpasar

Lanjutan Tabel 8.1.7 / *Continued Table 8.1.7*

Jalan Street	Lokasi Location	Jurusan Desti nation	Konstruksi Constr uction	Panjang Lenght (m)	Lebar Weight (m)	Luas Area (m ²)
(1)	(2)	(3)	(4)	(5)	(6)	(7)
18 Telabah Biaung	Jl. P. IB.Mantra	Dlm Kota	Beton	11,00	10,00	110,00
19 Tukad Guming	Jl. Supratman	Dlm Kota	Boog	7,00	7,00	49,00
20 Tukad Ketapean	Jl. Supratman	Dlm Kota	Boog	6,00	8,00	48,00
21 Tukad Kedaton	Jl. Supratman	Dlm Kota	Beton	14,50	7,00	101,50
22 Tukad Ayung	Jl. Supratman	Dlm Kota	Beton	15,00	9,00	135,00
23 Telabah Tohpati	Jl. Supratman	Dlm Kota	Boog	4,00	9,00	36,00
24 Tukad Tagtag	Jl. A. Yani	Dlm Kota	Beton	15,00	9,00	135,00
Jumlah / Total			2007	779,90	7.0-20.0	10 629,52
			2006	779,90	7,0-20,0	10 629,52
			2005	779,90	7,0-20,0	10 629,52
			2004	779,90	7,0-20,0	10 629,52
			2003	691,80	7,0-12,0	6 171,82

Sumber : Dinas Pekerjaan Umum Kota Denpasar

Tabel 8.1.8 Jumlah Kendaraan Bermotor menurut Jenisnya
Table di Kota Denpasar Tahun 1993-2007
*Number of Motorized Vehicles by Its Kind
in Denpasar Municipality, 1993-2007*

Tahun Year	Mobil Car			Sepeda Motor/ Motor Cycle	Jumlah Total
	Penum pang	Barang	Bus		
(1)	(2)	(3)	(4)	(5)	(6)
1993	38 655	17 387	1 727	169 576	227 345
1994	43 281	17 958	2 477	185 861	249 577
1995	48 134	18 898	2 720	207 252	277 004
1996	52 274	20 039	2 877	235 128	310 318
1997	56 935	24 620	2 997	267 234	351 786
1998	61 070	22 499	3 401	282 877	369 847
1999	61 120	22 521	3 416	287 841	374 898
2000	78 850	24 993	4 616	341 445	449 904
2001	96 578	27 467	5 824	438 457	568 326
2002	89 706	28 131	4 621	432 448	554 906
2003	62 716	18 146	1 415	263 055	345 332
2004	66 755	19 024	1 458	303 920	391 157
2005	72 768	20 192	1 535	343 707	438 202
2006	73 233	19 911	1 433	361 024	455 601
2007	81 110	21 499	1 349	445 710	549 688

Sumber : Dinas Perhubungan Kota Denpasar

Tabel 8.1.9 Jumlah Kendaraan Yang Telah Diuji
Table di Kota Denpasar Tahun 2007
*Number of Examined Vehicles
in Denpasar Municipality, 2007*

Bulan Month	Mobil Penumpang Car	Bus	Mobil Barang Truck	Kend. Khusus Special Vehicle	Lainnya The Others	Jumlah Total
(1)	(2)	(3)	(4)	(5)	(6)	(7)
1. January	507	221	3 124	-	1	3 852
2. February	586	241	3 028	-	-	3 856
3. March	536	217	3 013	-	-	3 766
4. April	546	223	3 213	-	-	3 982
5. May	489	228	3 149	-	12	3 878
6. June	520	208	3 039	-	6	3 773
7. July	555	247	3 338	-	2	4 142
8. August	626	258	3 265	-	2	4 151
9. September	521	187	2 804	-	-	3 512
10. October	555	200	3 204	-	-	3 959
11. November	499	216	3 225	-	12	3 952
12. December	467	230	2 883	-	6	3 586
Total 2007	6 407	2 676	37 285	-	41	46 409
2006	6 865	2 740	36 403	-	42	46 050
2005	7 366	2 932	36 294	-	-	46 592
2004	7 101	2 886	34 675	-	18	44 680
2003	7 384	3 051	33 279	-	31	43 745

Sumber : Dinas Perhubungan Kota Denpasar

Tabel 8.1.10 Jumlah Kendaraan yang Diuji Pertama Kali
Table 8.1.10 di Kota Denpasar Tahun 2007
*Number of First Examined Vehicles
in Denpasar Municipality, 2007*

Bulan Month	Mobil Penumpang Car	Bus	Mobil Barang Truck	Tractor/ Ambulance	Kereta Gandeng Train	Jumlah Total
(1)	(2)	(3)	(4)	(5)	(6)	(7)
1. January	10	1	67	-	-	78
2. February	27	-	57	-	-	84
3. March	19	3	51	-	-	73
4. April	20	2	77	-	-	99
5. May	25	2	129	-	-	156
6. June	24	1	79	-	-	104
7. July	22	2	68	-	2	94
8. August	19	14	92	-	-	125
9. September	38	4	68	-	-	110
10. October	30	5	70	-	-	105
11. November	38	2	93	-	-	133
12. December	15	2	85	-	-	102
Total 2007	287	38	936	-	2	1 263
2006	248	37	925	-	3	1 213
2005	815	71	1 511	-	4	2 401
2004	325	24	1 270	-	-	1 619
2003	151	11	901	-	1	1 064

Sumber : Dinas Perhubungan Kota Denpasar
Source : Communication Office of Denpasar Municipality

Tabel 8.1.11 Jumlah Kendaraan Bermotor yang Wajib Uji
Table di Kota Denpasar Tahun 2007
*Number of Vehicles that had to be Tested
in Denpasar Municipality, 2007*

Jenis Kendaraan <i>Kind of Vehicle</i>	Banyaknya Kendaraan <i>Number of Vehicles</i>		Jumlah <i>Total</i>
	Umum <i>Public</i>	Pribadi <i>Private</i>	
(1)	(2)	(3)	(5)
1. Sedan	737	-	737
2. Suburband	1 980	-	1 980
3. Mikrolet	313	-	313
4. Mikrobus	579	7	586
5. Bus	524	62	586
6. Pick Up	-	11 955	11 955
7. Truck Ringan	11	958	969
8. Truck Sedang	978	2 347	3 325
9. Truck Tangki	113	82	195
10. Kendaraan Khusus	-	7	7
11. Rent Car	72	-	72
12. Lat. Mengemudi	7	-	7
13. Tempalan	3	20	23
Total 2007	5 317	15 438	20 755
2006	6 031	16 952	22 983
2005	6 525	17 396	23 937
2004	6 152	16 135	22 287
2003	6 448	15 585	22 060

Sumber : Dinas Perhubungan Kota Denpasar
Source : *Communication Office of Denpasar Municipality*

Tabel 8.1.12 Jumlah Kendaraan Pemerintah Yang Diuji
Table di Kota Denpasar Tahun 2007
*Number of Examined Government Vehicles
in Denpasar Municipality, 2007*

Bulan Month	Mobil Penumpang Car	Bus	Mobil Barang Truck	Kend. Khusus Special Vehicle	Lainnya The Others	Jumlah Total
(1)	(2)	(3)	(4)	(5)	(6)	(7)
1. January	*	*	*	*	*	*
2. February	*	*	*	*	*	*
3. March	*	*	*	*	*	*
4. April	*	*	*	*	*	*
5. May	*	*	*	*	*	*
6. June	*	*	*	*	*	*
7. July	*	*	*	*	*	*
8. August	*	*	*	*	*	*
9. September	*	*	*	*	*	*
10. October	*	*	*	*	*	*
11. November	*	*	*	*	*	*
12. December	*	*	*	*	*	*
Total 2007	-	1	4	-	-	5
2006	-	2	4	-	-	6
2005	-	11	4	-	-	15
2004	*	*	*	*	*	*
2003	*	*	*	*	*	*

Sumber : Dinas Pekerjaan Umum Kota Denpasar
Source : Public Work Office of Denpasar Municipality
*) Data tidak tersedia

Tabel 8.1.13 Jumlah Ijin Insidental yang Dikeluarkan
 di Kota Denpasar Tahun 2007
*Number of Released Accidental Permit
 in Denpasar Municipality, 2007*

Bulan Month	Bus/Mini Angkot	Mini Gerobak/Truck	Jumlah Total
(1)	(2)	(3)	(4)
1. January	6	132	138
2. February	7	142	149
3. March	10	126	136
4. April	10	132	142
5. May	4	135	139
6. June	6	91	97
7. July	3	111	114
8. August	6	140	146
9. September	6	130	136
10. October	8	124	132
11. November	5	127	132
12. December	-	105	105
Total 2007	71	1 495	1 566
2006	92	1 812	1 904
2005	-	2212	2212
2004	135	2241	2376
2003	-	2719	2719

Sumber : Dinas Perhubungan Kota Denpasar
 Source : Communication Office of Denpasar Municipality
 Catatan : *) Data Bulanan Tidak tersedia

Tabel 8.1.14 Jumlah Perusahaan Bus menurut Trayek
Table 8.1.14 Antar Propinsi di Kota Denpasar Tahun 2007
*Number of Bus Companies by Destination
 Inter Province in Denpasar Municipality, 2007*

Trayek Destination	Perusahaan Company	Bus	Rit Rate
(1)	(2)	(4)	(5)
1. Denpasar - Jakarta (PP)	Continental	5	2
	Kramat Jati	6	3
	Pahala Kencana	12	6
	Jawa Indah	4	2
	ANS	7	3
	Lorena	8	4
	Safari Dharma Raya	23	10
2. P.Bai - Dps - Jakarta (PP)	Simpatik	8	4
3. Denpasar - Bandung (PP)	Kramat Jati	4	2
	Bandung Expres	4	2
	Jawa Indah	4	2
	Colby Persada	4	2
4. Denpasar - Bogor (PP)	Simpatik	4	2
	Lorena	4	2
5. Denpasar - Semarang (PP)	Sari Mustika	3	1
	Kencono	4	2
	Karya Jaya	4	2
6. P. Bai-Dps-Semarang (PP)	Simpatik	3	2
7. Denpasar - Yogyakarta (PP)	Jatayu	2	1

Sumber : Dinas Perhubungan Propinsi Bali

Lanjutan Tabel 8.1.14 / *Continued Table 8.1.14*

Trayek <i>Destination</i>	Perusahaan <i>Company</i>	Bus	Rit <i>Rate</i>
(1)	(2)	(4)	(5)
	Safari Dharma Raya	14	7
	Bali Indah	2	1
8. P.Bai-Dps-Yogyakarta (PP)	Jatayu	2	1
	Sedya Mulya	2	2
	Tami Jaya	4	4
	Bali Buana Artha	2	2
9. Denpasar - Banyuwangi (PP)	Mutiara	2	1
10. Denpasar - Jember (PP)	Citra Wisata Mandiri	6	3
	Akas	32	16
	Perum Damri	11	5
	Gunung Harta	4	2
11. Dps-Jember-Probolinggo (PP)	Gunung Harta	4	2
12. Dps-Malang-Blitar (PP)	Restu Mulya	2	1
13. P. Bai-Dps-Malang (PP)	Restu Mulya	2	2
	Simpatik	2	2
14. Dps-Malang (PP)	Al-Nubarok	3	1
	Simpatik	2	1
	Malang Indah	6	3
	Gunung Harta	4	2

Sumber : Dinas Perhubungan Propinsi Bali

Lanjutan Tabel 8.1.14 / *Continued Table 8.1.14*

Trayek <i>Destination</i>	Perusahaan <i>Company</i>	Bus	Rit <i>Rate</i>
(1)	(2)	(4)	(5)
15. P. Bai-Dps-Malang (PP)	Bali Buana Arta	2	1
16. P. Bai-Dps-Kediri (PP)	Baruna	4	4
17. P. Bai-Dps-Surabaya (PP)	Bali Perdana	2	1
	Perum Damri	2	1
	Bali Buana Arta	2	1
	Dominan Jaya	2	1
	Jawa Indah	2	1
18. P. Bai-Dps-Surabaya (PP)	Dominan Jaya	2	2
	Lovina	3	1
19. Dps-Surabaya-Malang (PP)	Malang Indah	8	4
20. Denpasar Lumajang (PP)	Simpatik	6	3
21. Dps-Surabaya-Sumenep (PP)	Bali Indah	4	2
22. Dps-Jember-Trenggalek (PP)	Dahlia	16	8
23. Denpasar-Tulung Agung (PP)	Simpatik	3	1

Sumber : Dinas Perhubungan Propinsi Bali

Tabel 8.1.15 Jumlah Perusahaan Bus menurut Trayek
Table 8.1.15 Antar Kota Via Kota Denpasar Tahun 2007
*Number of Bus Companies by Destination
 Inter City Via Denpasar Municipality, 2007*

Trayek	Destination	Bus	Rit Rate
(1)	(2)	(3)	
1. Ubung-Tabanan-Negara-Gilimanuk		68	136
2. Ubung-Pupuan-Seririt-Singaraja		36	72
3. Gilimanuk-Ubung-Padang Bai		13	26
4. Batubulan-Ubung-Padangbai-Amlapura		58	116
5. Gilimanuk-Singaraja-Kubu-Amlapura		11	22
6. Singaraja-Gilimanuk-Negara		8	16
7. Pupuan-Ubung-Klungkung		1	2
8. Dappad Putih-Ubung-Klungkung-Selat		3	6
9. Kintamani-Bangli-Gianyar-Batubulan		3	6
10. Klungkung-Menanga-Rendang-Selat		1	2
11. Batubulan-Klungkung-Pesangkan-Selat Duda		2	4
12. Bangli-Gianyar-Batubulan		3	6
13. Kintamani-Tampak Siring-Batubulan		33	66
14. Umejero-Singaraja-Kintamani-Bangli-P.Bai		1	2
15. Munduk-Singaraja-Kintamani-Klungkung		1	2
16. Gilimanuk-Singaraja-Kintamani-Klungkung		2	4
17. Batubulan-Bangli-Kintamani-Singaraja		17	34
18. Klungkung-Ubung-Pupuan-Singaraja		10	20
19. Singaraja-Seririt-Pupuan Negara		1	2
20. P.Bai-Klungkung-Bangli-S.Raja-Bangli-Batubulan		31	62
21. Klungkung-Bangli-Singaraja-Bangli-Batubulan		2	4
22. D.Putih-Pekutatan--Tabanan-Dps-Klungkung		1	2
23. D.Putih-Puputan-Tabanan-Dps-Klungkung		2	4

Tabel 8.1.16 Rekapitulasi Angkutan Antar Kota dan Propinsi Tahun 2007
Table Recapitulation of Vehicles Inter City and Province, 2007

Trayek (PP) Destination	Berangkat Departure			Kedatangan Arival		
	Bus	Seat	PNP	Bus	Seat	PNP
(1)	(2)	(3)	(4)	(5)	(6)	(7)
1 Denpasar-Banyuwangi	211	7 385	3 201	209	7 385	2 173
2 Dps-Jember-Trenggalek	1 365	75 075	30 533	1 156	75 075	21 285
3 Dps-B'wangi-Jember	6 520	333 745	135 453	5 873	33 745	93 372
4 Dps-Sby-Semarang-Jkt	1 578	46 849	25 443	1 444	46 849	17 156
5 Dps-Sby-Semarang-Jkt-Bogor	-	-	-	-	-	-
6 Dps-Sby-Semarang-Bdg	971	30 101	19 406	979	30 101	11 017
7 Dps-Sby-Semarang	1 249	37 984	25 406	1 225	37 984	16 755
8 P.Bai-Dps-Madiun-Ykt	367	11 407	7 023	356	11 097	4 388
9 Dps-Sby-Madiun-Ykt	1 752	52 116	33 613	1 548	52 116	22 332
10 Dps-P'linggo-Sby	3 374	140 225	74 705	2 891	140 225	49 319
11 P.Bai-Dps-P'linggo-Sby	277	14 314	6 063	277	14 314	3 754
12 Dps-P'linggo-Sby	1 525	61 857	38 256	1 318	61 857	24 909
13 Dps-Sby-Malang	677	26 239	15 211	619	26 239	9 991
14 P.Bai-Dps-Malang	55	1 705	1 139	54	1 705	823
15 Dps-Malang-Blitar	1 200	43 825	28 238	1 133	43 825	18 424
16 P.Bai-Dps-Sby-Kediri	586	20 510	11 810	570	20 510	7 700
17 Mataram-Dps-Semarang	350	11 177	8 470	349	11 177	5 633
18 Mataram-Dps-Surabaya	1 212	39 783	30 316	1 203	39 783	20 289
Jumlah/Total 2007	23 269	954 297	494 550	21 204	953 987	329 320
2006	22 138	912 346	444 502	22 140	912 346	240 385
2005	27 068	1 103 573	521 044	25 228	1 038 570	481 682
2004	31 964	1 352 077	559 370	31 964	1 352 077	302 445
2003	32 223	1 317 710	554 071	32 223	1 317 710	298 714

Sumber : Dinas Perhubungan Kota Denpasar
Source : Communication Office of Denpasar Municipality

Tabel 8.1.17 Jumlah Angkutan Dalam Kota Dirinci Menurut Trayek di Kota Denpasar Tahun 2007

Kode Trayek Line Code	Warna Kendaraan Vehicle Color	Rute Trayek Route	Jumlah Kendaraan of Vehicles					Number
			2003	2004	2005	2006	2007	
			(1)	(2)	(3)	(4)	(5)	
A	Hijau	Kreneng-Sanur PP	212	212	212	211	211	
E	Crem	Kreneng-Teuku Umar-Gatot Subroto-A.Yani (PP)	118	118	118	123	123	
F	Crem Strip Merah	Kreneng-Teuku Umar- Gatsu-Nangka (PP)	117	117	117	120	120	
G	Biru St. Putih	Tegal-Niti Mandala-Sanur (PP)	67	67	67	69	69	
S4	Abu-abu	Suci-Pesanggrahan-Benoa (PP)	95	95	96	94	94	
S6	Abu-abu Strip Biru	Suci-Pedungan-Suwung- Kauh (PP)	1	-	-	-	-	
S7	Abi-abu Strip Kuning	Suci-Sidakarya-Suwung Kangin (PP)	27	27	27	27	27	
S8	Abu-abu Strip Hijau	Suci-Pesanggrahan-Benoa- Suwung Kauh (PP)	10	10	10	19	19	
UK	Biru St. Merah	Ubung-Kreneng (PP)	120	117	120	109	109	
US	Biru Strip Kuning	Ubung-Sanglah (PP)	127	129	127	122	122	
KS	Biru St. Hitam	Kreneng-Sanglah (PP)	95	90	95	90	90	
UT	Biru St. Putih	Ubung-Tegal (PP)	54	54	54	53	53	
L	Orange	G.Agung-Monang-maning	4	4	4	6	6	
Jumlah / Total			1 047	1 040	1 047	1 043	1 043	

Sumber : Dinas Perhubungan Kota Denpasar

Source : Communication Office of Denpasar Municipality

Tabel 8.1.18 Banyaknya Pengeluaran Surat Ijin Mengemudi (SIM) Baru per Jenisnya di Kota Denpasar, 2007
Table 8.1.18 *Number of Conducted New Drive Licenses (SIM) by Its Kind in Denpasar Municipality, 2007*

B u l a n Month	SIM A	SIM BI	SIM BII	SIM C	SIM C1	SIM D	Jumlah Total
(1)	(2)	(3)	(4)	(5)	(6)	(7)	(8)
1. January	3 186	926	14	9 284	-	-	13 410
2. February	2 720	608	21	7 476	-	-	10 825
3. March	2 482	515	14	7 344	-	-	10 355
4. April	2 630	562	14	7 245	-	-	10 451
5. May	3 147	620	16	9 018	-	-	12 801
6. June	2 719	517	17	8 080	-	-	11 333
7. July	3 187	598	20	10 040	-	-	13 845
8. August	3 357	632	17	10 083	-	-	14 089
9. September	2 999	532	13	9 881	-	-	13 425
10. October	3 143	553	13	10 354	-	-	14 063
11. November	2 786	579	17	7 690	-	-	11 072
12. December	2 641	635	18	7 733	-	-	11 027
Total 2007	34 997	7 277	194	104 228	-	-	146 696
2006	31 811	1 396	169	41 168	-	-	55 112
2005	31 811	1 495	62	44 224	-	-	61 112
2004	64 088	2 091	64	53 191	-	-	79 910
2003	95 899	1 943	85	49 917	-	-	71 095

Sumber : Poltabes Denpasar
Source : Denpasar State Police

Tabel 8.1.19 Banyaknya SIM yang Rusak / Kedaluwarsa per Jenisnya di Kota Denpasar, 2007
Number of Out of Order & Out Of Date Drive Licenses (SIM) by Its Kind in Denpasar Municipality, 2007

Bulan Month	SIM A	SIM BI	SIM BII	SIM C	SIM C1	SIM D	Jumlah Total
(1)	(2)	(3)	(4)	(5)	(6)	(7)	(8)
1. January	2 023	745	9	6 137	-	-	8 914
2. February	1 674	439	6	4 745	-	-	6 864
3. March	1 598	364	4	4 735	-	-	6 701
4. April	1 625	410	4	4 581	-	-	6 620
5. May	1 925	433	2	5 735	-	-	8 095
6. June	1 710	382	6	4 915	-	-	7 013
7. July	1 948	431	8	5 777	-	-	8 164
8. August	2 091	451	6	6 115	-	-	8 663
9. September	1 816	353	5	5 322	-	-	7 496
10. October	1 843	411	6	4 387	-	-	6 647
11. November	1 683	397	8	4 539	-	-	6 627
12. December	1 666	476	12	5 036	-	-	7 190
Total 2007	21 602	5 292	76	62 024	-	-	88 994
2006	18 456	4 143	47	53 429	-	-	76 075
2005	19 967	2 906	66	44 925	-	-	67 864
2004	9 473	2 476	32	16 843	-	-	28 824
2003	9 267	2 171	22	20 080	-	-	31 540

Sumber : Poltabes Denpasar
 Source : Denpasar State Police

Tabel 8.1.20 Banyaknya SIM yang Pindah dan Tiba per Jenisnya di Kota Denpasar, 2007
Number of Coming Out and Coming in Drive Licenses (SIM) by Its Kind in Denpasar Municipality, 2007

Bulan Month	Pindah Came Out				Tiba Came In			
	A	BI	BII	C	A	BI	BII	C
(1)	(2)	(3)	(4)	(5)	(6)	(7)	(8)	(9)
1. January	-	-	-	-	-	-	-	-
2. February	-	-	-	-	-	-	-	-
3. March	-	-	-	-	-	-	-	-
4. April	-	-	-	-	-	-	-	-
5. May	-	-	-	-	-	-	-	-
6. June	-	-	-	-	-	-	-	-
7. July	-	-	-	-	-	-	-	-
8. August	-	-	-	-	-	-	-	-
9. September	-	-	-	-	-	-	-	-
10. October	-	-	-	-	-	-	-	-
11. November	-	-	-	-	-	-	-	-
12. December	-	-	-	-	-	-	-	-
Total 2007	-	-	-	-	-	-	-	-
2006	-	-	-	-	1 060	225	2	3 141
2005	10	20	2	4	992	255	14	-
2004	-	-	-	-	-	-	-	-
2003	17	35	1	4	-	-	-	-

Sumber : Poltabes Denpasar
 Source : Denpasar State Police

Tabel 8.1.21 Banyaknya Pelanggaran Lalu Lintas yg Ditindak
 dgn Sistem Tilang oleh Polres di Kota Denpasar Th.2007
*Numb.of Punished Traffic Violations by Traffic Offence
 System by District State Police in Denpasar Municipality,2007*

Bulan Month	Banyaknya Number of		
	Perkara Cases	Vonis Punish	Denda (Rp) Fine (in Rupiahs)
(1)	(2)	(3)	(4)
1. January	1 617	1 617	11 059 800
2. February	1 422	1 422	25 213 100
3. March	2 128	2 128	38 997 200
4. April	3 815	3 815	43 323 200
5. May	1 389	1 389	18 585 400
6. June	2 005	2 005	12 979 300
7. July	*	*	*
8. August	*	*	*
9. September	*	*	*
10. October	*	*	*
11. November	*	*	*
12. December	*	*	*
Total 2007	25 283	25 283	201 840 700
2006	30 984	30 984	263 069 400
2005	27 499	27 499	129 058 405
2004	29 258	29 258	125 609 500
2003	16 078	16 853	151 698 700

Sumber : Poltabes Denpasar
 Source : Denpasar State Police
 *) Data belum tersedia

Tabel 8.1.22 Banyaknya Kecelakaan Lalu Lintas
di Kota Denpasar 2007
*Number of Traffic Accidents
in Denpasar Municipality, 2007*

Bulan Month	Jumlah Kecelakaan Numb. Of Accidents	Korban Kecelakaan Victims of Accident			Jumlah Total
		Luka Ringan	Luka Berat	Meninggal	
(1)	(2)	(3)	(4)	(5)	(6)
1. January	23	13	19	10	42
2. February	18	8	16	11	35
3. March	12	10	8	3	21
4. April	19	9	12	7	28
5. May	28	13	26	7	46
6. June	27	28	14	4	46
7. July	37	30	18	12	60
8. August	29	18	21	7	46
9. September	42	33	24	10	67
10. October	32	31	20	7	58
11. November	41	29	26	5	60
12. December	36	28	29	7	64
Total 2007	344	250	233	90	573
2006	277	164	199	125	765
2005	115	61	46	97	319
2004	109	51	27	113	191
2003	60	34	33	84	211

Sumber : Poltabes Denpasar
Source : Denpasar State Police

Tabel 8.1.23 Jumlah Pelanggaran Lalu Lintas pada
 Angkutan Penumpang di Kota Denpasar Tahun 2007
*Number of Traffic Violant on Passenger Vehicle
 in Denpasar Municipality, 2007*

Bulan Month	Jenis Pelanggaran / Kind of Violance						Jumlah Berita Acara	Jumlah Denda Total Fines (Rp)
	Muatan	perleng- kapan	Keama- nan	Surat- surat	Syarat pengem- udi	Lain-lain		
(1)	(2)	(3)	(4)	(5)	(6)	(7)	(8)	(9)
1. January	55	15	-	96	2	6	158	1 858 870
2. February	90	30	-	82	-	11	213	2 505 945
3. March	95	50	-	120	-	-	265	3 117 725
4. April	180	-	-	259	-	12	451	5 306 015
5. May	60	21	-	305	-	-	386	4 541 290
6. June	67	158	-	445	-	102	772	8 530 600
7. July	*	*	*	*	*	*	*	*
8. August	*	*	*	*	*	*	*	*
9. September	*	*	*	*	*	*	*	*
10. October	*	*	*	*	*	*	*	*
11. November	*	*	*	*	*	*	*	*
12. December	*	*	*	*	*	*	*	*
Total 2007	850	765	-	1 428	3	25	3 071	36 130 315
2006	1 085	2 749	-	13 493	-	-	20 197	237 618 200
2005	899	2 305	2	6 625	2	3 436	-	24 667 000
2004	1 205	1 020	-	918	-	952	-	233 275 000
2003	1 490	1 670	-	2 017	-	1 392	-	151 698 700

Sumber : Poltabes Denpasar
 Source : Denpasar State Police
 *) Data belum tersedia

Tabel 8.1.24
Table

Jumlah Kecelakaan pada Jalan yang Padat Arus Lalu Lintas di Kota Denpasar Tahun 2007
Number of Accidents on Busy Traffic Streets in Denpasar Municipality, 2007

Nama Jalan Name of Streets	Jumlah Kejadian Acci dents	Akibatnya / The Effects					Perkiraan Kerugian (Rp.) Lose Prediction
		Meningg al Death	Luka / Injury		Kerusakan Berat / Damage		
			Berat	Ringan	Berat	Ringan	
(1)	(2)	(3)	(4)	(5)	(6)	(7)	(8)
1. Diponegoro	2	2	-	1	-	4	600 000
2. Gajah Mada	2	7	1	3	-	2	550 000
3. Jur. Gianyar	16	-	8	8	-	32	21670 000
4. Jur. Petang	7	-	8	4	-	14	13250 000
5. Jur. Singaraja	-	-	-	-	-	-	-
6. Patimura	-	-	-	-	-	-	-
7. Supratman	12	-	12	14	-	22	17500 000
8. Hayam Wuruk	8	1	10	1	-	16	7010 000
9. Hasanudin	-	-	-	-	-	-	-
10. Thamrin	-	-	-	-	-	-	-
11. Imam Bonjol	22	10	14	14	2	24	55 500 000
12. Cokroaminoto	13	3	8	17	-	36	32 600 000
13. Kartini	1	-	1	1	-	1	100 000
14. P.B. Sudirman	-	-	-	-	-	-	-
15. Kamboja	1	-	-	1	-	1	500 000

Sumber : Poltabes Denpasar
Source : Denpasar State Police

Lanjutan Tabel 8. 1.24 / Continued Table 8.1.24

Nama Jalan Name of Streets	Jumlah Kejadian Accidents	Akibatnya / The Effects					Perkiraan Kerugian (Rp.) Lose Prediction
		Meninggal Death	Luka / Injury		Kerusakan Berat / Damage		
			Berat (4)	Ringan (5)	Berat (6)	Ringan (7)	
(1)	(2)	(3)	(4)	(5)	(6)	(7)	(8)
16. Melati							
17. Jurusan Sanur	1	-	2	1	-	1	1 000 000
18. Jur. Gianyar	-	-	-	-	-	-	-
19. Jur. Petang	-	-	-	-	-	-	-
20. Jur. Singaraja	-	-	-	-	-	-	-
21. B.P. Ngr. Rai	73	26	42	33	-	150	151 700 000
22. Gatot Subroto	30	9	22	7	-	62	52 650 000
23. Jur. Tabanan	-	-	-	-	-	-	-
24. Lain-lain	156	63	132	161	4	300	300 877 500
Total 2007	344	121	260	266	6	665	655 507 500
2006	17	10	17	5	3	20	48 700 000
2005	115	93	47	63	15	136	155 500 000
2004	102	89	36	49	115	42	122 620 000
2003	109	93	27	51	126	29	110 850 000

Sumber : Poltabes Denpasar
Source : Denpasar State Police

Tabel 8.1.25 Banyaknya Kerusakan & Perkiraan Kerugian Akibat
Table Kecelakaan lalu Lintas di Kota Denpasar Th.2007
*Number of Losses of Material because of Traffic Accidents
in Denpasar Municipality, 2007*

B u l a n Month	Banyaknya Kerusakan Benda Number of Damaged materials		Perkiraan Kerugian (Rp) Loss Prediction (in Rupiahs)
	Kerusakan Berat Full Damage	Kerusakan Ringan Partly Damage	
(1)	(2)	(3)	(4)
1. January	7	31	24 100 000
2. February	10	19	45 650 000
3. March	-	19	28 250 000
4. April	-	35	19 200 000
5. May	4	48	37 900 000
6. June	3	49	35 150 000
7. July	10	70	197 700 000
8. August	6	59	64 375 000
9. September	10	69	80 500 000
10. October	3	65	58 500 000
11. November	5	77	52 600 000
12. December	-	80	80 400 000
Total 2007	58	621	724 325 000
2006	434	-	442 670 000
2005	151	115	155 500 000
2004	109	187	121 450 000
2003	32	82	204 650 000

Sumber : Poltabes Denpasar
Source : Denpasar State Police

Tabel 8.1.26 Kapasitas dan Banyaknya Sambungan Pesawat
 Telepon di Kota Denpasar Tahun 2007
*Capacity and Number of Phone Line
 in Denpasar, 2007*

Bulan Month	Kapasitas Capacity	Jumlah Sambungan Telepon Number of Phone Line		
		Sambungan Induk	Sambungan Cabang	
			Milik Telkom	STLO Langg.
(1)	(2)	(3)	(4)	(5)
1. January	102 270	92 739	-	-
2. February	102 270	92 639	-	-
3. March	102 270	92 589	-	-
4. April	102 270	92 664	-	-
5. May	102 270	92 564	-	-
6. June	102 270	92 614	-	-
7. July	102 270	92 514	-	-
8. August	102 270	92 564	-	-
9. September	102 270	92 604	-	-
10. October	102 270	92 514	-	-
11. November	102 270	92 584	-	-
12. December	102 270	92 474	-	-
Desember 2007	102 270	92 474	-	-
Desember 2006	102 270	92 739	-	-
Desember 2005	102 270	93 104	-	-
Desember 2004	99 260	92 630	-	-
Desember 2003	97 988	92 088	-	-

Sumber : PT. Telkom Denpasar
 Source : Denpasar Telecommunication Ltd.

Tabel 8.1.27 Banyaknya Sambungan Induk
 Per Kecamatan di Kota Denpasar Tahun 2007
*Number of Main Phone Connection by Subdistrict
 in Denpasar Municipality, 2007*

Kecamatan Subdistrict	Jenis Sambungan Kind of Connection	Banyaknya Sambungan Telepon Numb. of Phone Connection				
		2003	2004	2005	2006	2007
(1)	(2)	(3)	(4)	(5)	(6)	(7)
1. Denpasar Selatan	Induk	22 420	18 887	20 535	20 124	20 058
2. Denpasar Timur	Induk	42 730	42 050	41 323	39 995	39 929
3. Denpasar Barat	Induk	34 100	31 693	31 248	30 621	30 555
4. Denpasar Utara	Induk	-	-	-	1 999	1 933
Jumlah / Total		99 250	92 630	93 106	92 739	92 475

Sumber : PT. Telkom Denpasar
 Source : Denpasar Telecommunication Ltd.

Tabel 8.1.28 Banyaknya Kiriman Pos yang Keluar/Masuk menurut Jenisnya di Kota Denpasar Tahun 2007
Number of Getting Out and Getting In Post Deliveries by Its Kind in Denpasar Municipality, 2007

Bulan Month	Keluar / Getting Out					
	Surat Pos Biasa	Surat P. Kilat	Sp.Kilat Khusus	SP. Ter-catat	Wesel Pos	Paket Pos
(1)	(2)	(3)	(4)	(5)	(6)	(7)
1. Januari	144 324	11 050	6 690	127	3 529	3 768
2. Februari	37 281	11 304	39 838	21	3 599	2 725
3. Maret	163 836	23 654	43 617	980	2 882	2 731
4. April	239 272	36 988	44 522	988	3 530	2 637
5. Mei	21 045	40 324	47 039	1 007	4 125	3 168
6. Juni	125 884	10 231	41 559	951	4 997	196
7. Juli	282 670	51 487	46 553	859	4 148	3 393
8. Agustus	45 048	8 630	44 203	1 145	10 341	4 539
9. September	48 571	5 918	47 734	745	7 205	3 709
10. Oktober	188 600	34 310	45 801	1 045	7 937	331
11. Nopember	134 157	32 971	45 196	835	4 156	3 137
12. Desember	12 374	4 699	3 598	400	1 863	485
Total 2007	1 443 062	271 566	456 350	9 103	58 312	30 819
2006	1 825 708	716 835	356 462	23 208	24 317	42 212
2005	1 600 394	339 314	316 252	24 220	56 112	33 568
2004	5 036 761	-	348 488	-	95 243	37 238
2003	4 997 464	547 350	368 208	39 492	12 211	43 853

Sumber : Kantor Pos Indonesia Denpasar 80000

Source : Indonesia Post Ltd. Branch Of Denpasar

Catatan : *) Data Tidak Tersedia

Lanjutan Tabel 8.1.28 / *Continued Table 8.1.28*

Bulan Month	Masuk / Getting In					
	Surat Pos Biasa	Surat P. Kilat	Sp.Kilat Khusus	SP. Ter- catat	Wesel Pos	Paket Pos
(1)	(2)	(3)	(4)	(5)	(6)	(7)
1. Januari	95 799	1 287	21 494	5	510	8 748
2. Februari	10 758	8 042	21 202	27	552	6 909
3. Maret	90 543	21 922	25 986	1	556	6 876
4. April	151 086	22 000	20 985	1 272	705	5 052
5. Mei	149 435	12 091	24 851	-	383	5 679
6. Juni	152 276	27 228	20 488	2	537	296
7. Juli	129 813	5 102	21 438	7 656	613	7 728
8. Agustus	194 384	21 863	16	30 140	616	7 225
9. September	19 165	56 247	42 139	3	380	7 804
10. Oktober	109 171	12 599	2 619	725	1 242	7 214
11. Nopember	71 781	5 403	34 076	965	1 114	7 508
12. Desember	618	247	-	-	-	417
Total 2007	1 174 829	194 031	235 294	40 796	7 208	71 456
2006	2 161 898	166 658	414 175	44 741	43 160	36 929
2005	1 982 888	400 136	631 778	53 965	10 343	84 259
2004	10 465 613	-	907 987	-	20 188	31 928
2003	9 777 712	113 275	631 778	106 186	6 775	20 270

Sumber : Kantor Pos Indonesia Denpasar 80000

Source : *Indonesia Post Ltd. Branch Of Denpasar*

Catatan : *) Data Tidak Tersedia

Tabel 8.2.1 Banyaknya Kunjungan Wisatawan Manca Negara yang Langsung Datang Melalui Udara dan Laut, 2007
Table *Number of Foreign tourism Direct Arrived Airport And Seaport, 2007*

Bulan Month	Jumlah Wisatawan / Number of Tourism		
	Udara Airport	Laut Seaport	Jumlah Total
(1)	(2)	(3)	(4)
1. January	109 286	218	109 504
2. February	117 875	872	118 747
3. March	119 002	163	119 165
4. April	125 129	163	125 292
5. May	128 685	226	128 911
6. June	109 626	13	109 639
7. July	121 970	57	122 027
8. August	166 608	37	166 645
9. September	118 306	60	118 366
10. October	146 080	59	146 139
11. November	141 210	1 181	142 391
12. December	146 780	455	147 235
Total 2007	1 550 557	3 504	1 554 061
2006	1 257 175	3 095	1 260 270
2005	1 383 231	3 217	1 386 448
2004	1 457 279	286	1 457 565
2003	989 373	3 812	993 185

Sumber : Departemen Kehakiman Propinsi Bali (Data Diolah)
 Source : *Judiciary Department of Bali Province*

Grafik 11.
Jumlah Kunjungan Wisatawan Asing dan Domestik di
Denpasar, 2006

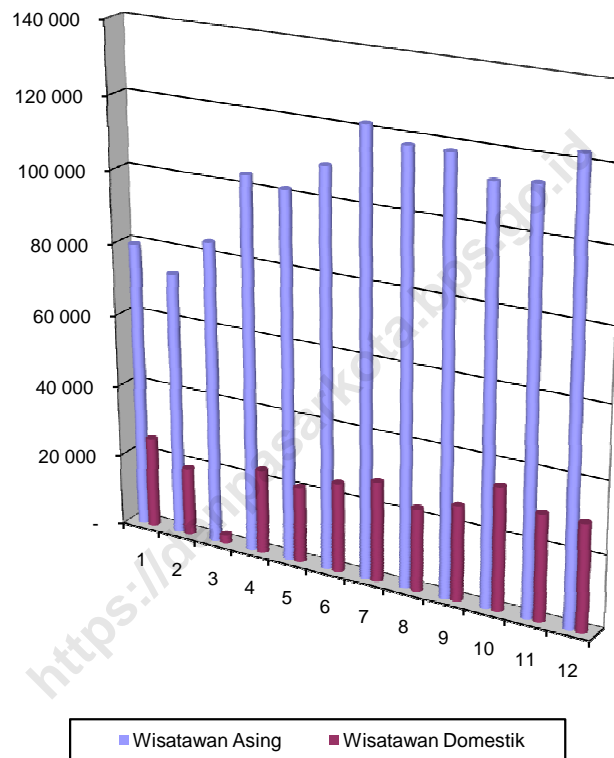

Tabel 8.3.1 Jumlah Kapal Samudra, Nusantara dan Lokal Singgah di Pelabuhan Benoa, Tahun 2007
Number of Ocean , Indonesia and Local Ship Came by to Benoa Seaport, 2007

Bulan Month	Dalam Negeri		Foreign	
	Country			
	Liner		Trmper	
	Unit	Gt	Unit	Gt
(1)	(2)	(3)	(4)	(5)
1. January	336	84 080,00	367	124 051
2. February	253	76 174,00	458	133 445
3. March	336	78 909,00	459	138 038
4. April	355	83 644,77	475	170 334
5. May	256	83 399,45	619	181 467
6. June	364	71 234,80	414	202 371
7. July	305	93 087,31	565	160 345
8. August	374	99 870,50	477	163 189
9. September	347	88 051,59	411	159 873
10. October	365	98 712,94	495	182 190
11. November	302	71 502,21	458	172 901
12. December	254	79 245,00	586	182 448
Total 2007	3 847	1007 911,57	5 784	1 970 652
2006	3 949	1 823 596	4 600	939 442
2005	5 621	2 205 682	4 392	325 073
2004	10 997	2 638 857	-	-
2003	*	*	*	*

Sumber : Administrasi Pelabuhan Benoa

Lanjutan Tabel 8.3.1 / *Continued Table 8.3.1*

Bulan Month	Luar Negeri		Country		Foreign		Jumlah	Total
							Unit	Gt
	Unit	Dwt	Unit	Dwt	Unit	Dwt		
(1)	(2)	(3)	(4)	(5)	(6)	(7)		
1. January	-	-	19	36 412,00	722		244 543	
2. February	-	-	20	70 393,00	731		280 012	
3. March	-	-	14	13 024,00	809		229 971	
4. April	-	-	17	29 226,23	847		283 205	
5. May	-	-	20	10 678,55	895		275 545	
6. June	-	-	15	7 225,20	793		280 831	
7. July	-	-	25	9 611,69	895		263 044	
8. August	-	-	26	18 511,50	877		281 571	
9. September	-	-	40	17 388,41	798		265 313	
10. October	-	-	59	23 166,06	919		304 069	
11. November	-	-	33	28 605,79	793		273 009	
12. December	-	-	19	32 915,69	859		294 608,69	
Total 2007	-	-	307	297 158,12	9 938		3275 721,69	
2006	-	-	118	64 430	8 667		2 827 468	
2005	-	-	-	-	9 216		3 031 179	
2004	-	-	-	-	10 997		2 638 857	
2003	*	*	*	*	11 952		3349 302	

Sumber : Administrasi Pelabuhan Benoa

Catatan : *) Data Tidak Tersedia

Tabel 8.3.2 Banyaknya Kunjungan Kapal dan Perahu di Pelabuhan Benoa Tahun 2007
Number of Ships and Yatch Arrival at Benoa Seaport, 2007

Bulan Month	Kapal		Perahu Yatch		Jumlah		Total
	Tiba	Gt	Tiba	Gt	Tiba	Gt	
(1)	(2)	(3)	(4)	(5)	(6)	(7)	
1. January	718	243 664	4	879	722	244 543	
2. February	729	279 581	2	431	731	280 012	
3. March	808	229 955	1	16	809	229 971	
4. April	844	282 891	3	314	847	283 205	
5. May	889	275 284	6	261	895	275 545	
6. June	788	280 740	5	91	793	280 831	
7. July	880	262 272	15	772	895	263 044	
8. August	868	280 989	9	583	877	281 571	
9. September	785	264 706	13	607	798	265 313	
10. October	886	303 545	33	524	919	304 069	
11. November	770	272 484	23	525	793	273 009	
12. December	850	293 971	9	638	859	294 609	
Total 2007	9 815	3 270 082	123	5 640	9 938	3 275 722	
2006	8 667	2 827 468	151	16 455	8 818	2 843 923	
2005	4 954	1 921 540	5 348	2170 987	10 302	4 092 527	
2004	10 649	2815 852	3 914	266 592	14 563	3082 444	
2003	8 572	571 212	3 374	299 781	11 946	870 993	

Sumber : Administrasi Pelabuhan Benoa

Tabel 8.3.3 Jumlah Muatan Bongkar dan Muat menurut Jenis yg Masuk Pelayaran di Pelabuhan Benoa Tahun 2007
Number of Loaded and Unloaded Goods that got in Shipping at Benoa Seaport, 2007

Bulan Month	Dalam Negeri		Luar Negeri		Jumlah	
	Bongkar Unload	Muat Load	Import	Export	B/Import	M/Export
(1)	(2)	(3)	(4)	(5)	(6)	(7)
1. January	47 647	10 984	-	10 349	47 647	21 334
2. February	54 755	13 778	-	13 512	54 755	27 290
3. March	63 043	16 791	-	13 294	63 043	30 085
4. April	52 304	14 144	-	13 146	52 304	27 290
5. May	72 562	19 222	3 600	13 691	76 162	32 913
6. June	68 836	15 160	-	14 146	68 836	29 306
7. July	87 828	16 509	-	12 265	87 828	28 774
8. August	88 855	17 301	5 513	14 247	94 368	31 548
9. September	67 875	14 996	-	13 977	67 875	28 972
10. October	81 974	17 437	-	12 971	81 938	30 408
11. November	79 856	168 470	6 000	14 561	85 856	31 408
12. December	95 306	16 391	-	13 914	95 306	30 305
Total 2007	860 840	341 184	15 113	160 072	875 917	349 633
2006	601 157	39 185	-	139 835	601 157	179 020
2005	792 956	98 012	1 500	104 423	792 956	202 435
2004	926 196	63 756	1 500	128 388	906 558	192 144
2003	2881 432	298 413	-	323 207	2881 432	621 620

Sumber : Administrator Pelabuhan Benoa

Tabel 8.3.4 **Lalu Lintas Barang antar Pulau**
Table *Traffict of Goods inter Island*
at Benoa Seaport, 2007

Jenis Barang <i>Kind og Goods</i>	Masuk (Dibongkar) <i>Got In (Unloaded)</i>	Keluar (Dimuat) <i>Got Out (Loaded)</i>
(1)	(2)	(3)
1. Beras	17 207	-
2. Gula Pasir	-	-
3. Terigu	-	-
4. Semen	-	-
5. Pupuk	-	-
6. Kayu / Bahan	98 931	21 500
Bangunan lainnya		
7. Aspal	34 654	-
8. Bahan Bakar	579 438	45 364
9. Ikan	7 414	-
10.Lainnya	123 260	144 211
Total 2007	860 904	211 075
2006	601 157	39 185
2005	10 604 867	63 756
2004	826 142	63 756
2003	833 547	77 133

Sumber : Administrator Pelabuhan Benoa

Tabel 8.3.5 **Lalu Lintas Penumpang Kapal yang Naik Melalui Pelabuhan Benoa Tahun 2007**
Table 8.3.5 **The Traffic of Ship Boarding Passengers Via Benoa Seaport, 2007**

Bulan Month	Biasa / Umum Public	Transmigrasi Transmigration	Wisata Bahari Marine Tourism	Tourist	Jumlah Total
(1)	(2)	(3)	(4)	(5)	(6)
1. January	1 254	-	11 143	-	12 397
2. February	936	-	12 111	-	13 047
3. March	1 252	-	13 798	-	15 050
4. April	1 303	-	13 207	6	14 516
5. May	671	-	14 393	-	15 064
6. June	3 328	-	13 399	45	16 772
7. July	2 980	-	14 677	59	17 716
8. August	2 479	-	15 287	60	17 826
9. September	1 986	-	15 194	74	17 254
10. October	2 182	-	16 771	191	19 144
11. November	2 292	-	12 403	198	14 893
12. December	3 221	-	12 237	1	15 459
Total 2007	23 884	-	164 620	634	189 138
2006	25 119	-	119 419	308	144 842
2005	37 979	-	139 463	158	178 900
2004	18 073	-	176 442	158	194 673
2003	36 246	-	114 128	300	150 674

Sumber : Administrator Pelabuhan Benoa

Tabel 8.3.6
Table

Persentase Penggunaan Kade
di Pelabuhan Benoa Tahun 2007
*Percentage of Kade Usage
at Benoa Seaport, 2007*

Bulan Month	Penggunaan Kade Kade Usage	
	Beton Concrete	Kayu Wood
(1)	(2)	(3)
1. January	56,36	-
2. February	61,95	-
3. March	55,27	-
4. April	33,80	-
5. May	35,90	-
6. June	29,86	-
7. July	44,37	-
8. August	21,83	-
9. September	31,50	-
10. October	46,26	-
11. November	47,80	-
12. December	49,07	-
Rata-rata 2007 (Average)	42,83	-
2006	46,75	-
2005	47,20	-
2004	51,36	-
2003	55,96	-

Sumber : Administrator Pelabuhan Benoa

Tabel 8.3.7 Banyaknya Pengeluaran / Penyaluran Air
Table di Pelabuhan Benoa Tahun 2007
*Number of Water Distributions
at Benoa Seaport, 2007*

Bulan Month	Kapal Ship (m ³)	Lainnya The Others (m ³)	Jumlah Total (m ³)
(1)	(2)	(3)	(4)
1. January	7 302	11 290	18 592
2. February	5 366	12 489	17 855
3. March	5 989	9 959	15 948
4. April	6 283	13 409	19 692
5. May	6 887	14 091	20 978
6. June	4 845	13 989	18 834
7. July	8 149	12 163	20 312
8. August	8 153	11 538	19 691
9. September	6 298	11 999	18 297
10. October	7 968	11 444	19 412
11. November	7 123	12 090	19 213
12. December	7 765	13 593	21 358
Total 2007	82 128	148 054	230 182
2006	*	*	*
2005	*	*	*
2004	85 872	129 734	215 606
2003	80 128	151 150	231 278

Sumber : Administrator Pelabuhan Benoa
Catatan *) Data Tidak Tersedia

Tabel 8.4.1 Jumlah Hotel / Akomodasi Lainnya, Kapasitas Kamar Tidur & Tenaga Kerja di Kota Denpasar Tahun 2003
Numb.of Hotels / The Accomodations, Bed Room Capacities and Employees in Denpasar Municipality, 2003

Kecamatan <i>Subdistrict</i>	Hotel Berbintang <i>Star Hotels</i>				Akomadasi Lainnya <i>The Other Accommodation</i>			
	Banyak nya	Kamar	Tempat Tidur	Tenaga Kerja	Banyak nya	Kamar	Tempat Tidur	Tenaga Kerja
(1)	(2)	(3)	(4)	(5)	(6)	(7)	(8)	(9)
1. Denpasar Selatan	22	2 905	4 620	4 027	95	1 856	2 840	1 286
2. Denpasar Timur	-	-	-	-	40	978	1 761	457
3. Denpasar Barat	1	71	140	104	80	1 841	3 497	621
Total 2003	23	2 976	4 760	4 131	215	4 675	8 098	2 364
2002	21	2 988	5 159	4 281	194	4 301	7 737	2 177
2001	21	2 958	4 858	4 379	183	4 071	7 255	2 099
2000	22	2 939	5 941	4 540	177	3 191	6 026	1 639
1999	22	2 827	5 941	4 539	168	3 607	6 758	1 731

Sumber : Badan Pusat Statistik Kota Denpasar

Source : *Statistics of Denpasar*

Catatan : *) Data Tahun 2004 belum tersedia

Tabel 8.4.2 Jumlah Hotel Berbintang, Kamar, Tempat Tidur & Tenaga Kerja menurut Kelas Bintang di Kota Denpasar Tahun 2007
Table 8.4.2 Number of Star Hotels, Rooms, Beds, Employees by Star Classification in Denpasar Municipality, 2007

Nama Jalan Name of Street	Banyaknya Unit Number of Units	Kapasitas Capacity		Jumlah Pegawai Numb. of Workers
		Kamar Room	T4 Tidur Bed	
(1)	(2)	(3)	(4)	(5)
Hotel Berbintang Star Hotel				
- Bintang 5 Star 5	*	*	*	*
- Bintang 4 Star 4	*	*	*	*
- Bintang 3 Star 3	*	*	*	*
- Bintang 2 Star 2	*	*	*	*
- Bintang 1 Star 1	*	*	*	*
Jumlah / Total*	*	*	*	*

Sumber : Badan Pusat Statistik Kota Denpasar

Source : Statistics of Denpasar

*) Data tidak tersedia

Tabel 8.4.3 Jumlah Sarana Kepariwisataaan Yang Tercatat
Table di Kota Denpasar Tahun 2007
*Number of Registered Tourism Facilities
in Denpasar Municipality, 2007*

Jenis Sarana <i>Kind of facility</i>	Satuan <i>Unit</i>	Jumlah <i>Total</i>				
		2003	2004	2005	2006	2007
(1)	(2)	(3)	(4)	(5)	(6)	(7)
1. Biro Perjalanan Umum	Perusahaan	165	167	164	150	165
2. Cab. Biro Per- Jalanan Umum	Perusahaan	48	48	48	32	29
3. Bar , Rumah Makan Restaurant dan Jasa	Buah	331	346	445	490	539
4. Perusahaan Angkutan Wisata	Perusahaan	79	90	90	73	82
5. Money Changer	Buah	104	106	102	102	102
6. Pusat Informasi Kepariwisataaan	Buah	3	3	3	3	3
7. Obyek Wisata	Buah	23	23	23	23	23

Sumber : Dinas Pariwisata Kota Denpasar, ASITA, PAWIBA dan BI
Source : *Tourism Office of Denpasar*

Tabel 8.4.4 **Perusahaan Angkutan Pariwisata**
Table di Kota Denpasar Tahun 2007

Nama Perusahaan <i>Name of Company</i>	Alamat <i>Address</i>	Jumlah Bus <i>Number of Buses</i>		Jumlah Armada <i>Total</i>
		Sedang 10-20	Besar 21-40	
(1)	(2)	(3)	(4)	(5)
1 CV. Adi Lestari Transport	WR. Supratman 147	3	-	3
2 CV. Agung Transport	Imam Bonjol Gg Siguna I	2	2	4
3 PT. Anta Transport	Dewi Sartika Blok I/H	2	1	3
4 CV Adi Sari Transport	Tk Banyu Sari Gg II/2	4	4	8
5 CV Adi Surya T	Tk Irawadi 18 A Panjer	5	1	6
6 PT Anugrah Bakti Dewata	Beo No.3 Tuban	3		3
7 PT Bali Kresna Sakti T	By pas Ngurah Rai Sanur 3	5	12	17
8 PT Baliitra Transport	Kebo Iwa Komp. DPR 9X	-	2	2
9 PT. Bali Arta Duta Transport	By Pass Ngurah Rai	1	-	1
10 PT. Bali Days Tours	Yos Sudarso	11	1	12
11 CV Bali Bus	Pemuda III 80X Renon	1	1	2
12 PT Bali Sari Trasport	Per Maspahit Blahbatuh	-	3	3
13 CV Bali Sujati T	By pas Ngurah Rai 40 Kuta	1	5	6
14 PT Bali Jaya Ngurah Rai		3	1	4
15 PT. Bali Motor Wisata	By Pass Ngurah Rai 2 X	4	9	13
16 PT. Bitrans Utama	Pandu 5	2	13	15
17 CV Cendana	G Soebroto 45X Dps	-	2	2
18 PT Citra Rapika Wisata T	Bangkung Sari Kuta	-	7	7
19 CV. Dewata Tour Transport	Imam Bonjol	-	13	13
20 PT.Dera Bali Transport	Sekar Jepun	1	7	8

Sumber : Dinas Perhubungan Propinsi Bali

Source : *Communication Office Of Bali Province*

Lanjutan Tabel 8.4.4 / *Continued Table 8.4.4*

Nama Perusahaan <i>Name of Company</i>	Alamat <i>Address</i>	Jumlah Bus <i>Number of Buses</i>		Jumlah Armada <i>Total</i>
		Sedang 10-20	Besar 21-40	
(1)	(2)	(3)	(4)	(5)
21 PT. Dirgantara E. Transport	Katrangan 49	12	26	38
22 PT Darma & CO,FA	Hasanudin 59 Dps	-	4	4
23 PT Dwima Perdana T	By Pas Ngurah Rai 77X Sru	8	12	20
24 PT DDewi Shinta Setia T	Nyangyang Sari 2 Kuta	3	-	2
25 PT Gokuta Angkutan Wsta	Pantai Kuta Bali	10	7	17
26 PT. Gembala Sakti Transport	Danau Poso 1	2	6	8
27 PO Gunung Harta	Ngurah Rai No 7 Kediri	3	3	6
28 PT. Harapan Bali Transport	Raya Puputan 28 X	4	6	10
29 PT. Ida's Transport	Pantai Kuta	1	7	8
30 Ksu Bali Yadnya	Surapati 19	-	2	2
31 PT. Kecabe M. Transport	Imam Bonjol	-	3	3
32 Kopjas Perparta Bali	By Pas Ngurah Rai	7	-	7
33 PT Legian Indah Transport	Melasti Legian Klod	6	1	7
34 CV. Lestari Budaya	Tukad Balian 14	2	2	4
35 PO Manis Trasport	Pulau Batam 17 Tabanan	1	2	3
36 PT. Mandira P. Transport	Sanur Beach Hotel	2	3	5
37 Perama Trasport	Legian no 39 Kuta	3	10	13
38 CV. Partha Wst. Transport	WR. Supratman	-	2	2
39 PT. Pelangi Udadi Wijaya	Segara Ayu 15	4	1	5

Sumber : Dinas Perhubungan Propinsi Bali
Source : Communication Office Of Bali Province

Lanjutan Tabel 8.4.4 / *Continued Table 8.4.4*

Nama Perusahaan <i>Name of Company</i>	Alamat <i>Address</i>	Jumlah Bus <i>Number of Buses</i>		Jumlah Armada <i>Total</i>
		Sedang 10-20	Besar 21-40	
(1)	(2)	(3)	(4)	(5)
40 CV Pari Suda Trasport	Pandu 46 Dps	5	-	5
41 CV Pura Dalam A. W	Hayam Wuruk 82 Dps	4	3	7
42 Perum Damri ST Dps	Diponegoro 194 Dps	1	6	7
43 CV Penjor Bali Trasport	Gn T Perahu 63 Padang Sam	1	9	10
44 Prima Rona W. Transport	Hayam Wuruk 159	-	21	21
45 PT Perdana Nusantara	Ngr Rai 52 Tabanan	-	6	6
46 CV Restu Mulya	Pulau Kawe 11 Dps	-	5	5
47 PT Puspa Sari	Ngr Rai 19 Singaraja	-	5	5
48 PT Seruni Kartika , T	By Pass Ngurah Rai 300B	8	14	22
49 PT Surya Kencana T	Raya Batutabin 53 Takmuang	-	2	2
50 PT. Sebudi S. W. Transport	Nara Kusuma	4	4	8
51 CV Sekar Menuh I	By Pass Ngr Rai 7 Sanur	7	-	7
52 CV Sungai Wand Bahorok	Kuta Permai II/7 Kuta	-	1	1
53 Tomo Agung Prawira	By Pass Ngurah Rai	7	15	22
54 Tri Jaya Trasport	Iman Bonjol 191 Dps	6	1	7
55 PT Taman Bali T	Piere Tendean 51 B Tabanan	1	6	7
56 PT Tamuli Jaya T	G Agung 14 c Dps	-	5	5
57 PT. Triyayana	By Pass Ngurah Rai	8	33	41
58 PT. Tusanta Transport	Hotel Bali Beach Sanur	1	4	5

Sumber : Dinas Perhubungan Propinsi Bali
 Source : *Communication Office Of Bali Province*

Lanjutan Tabel 8.4.4 / *Continued Table 8.4.4*

Nama Perusahaan <i>Name of Company</i>	Alamat <i>Address</i>	Jumlah Bus <i>Number of Buses</i>		Jumlah Armada <i>Total</i>
		Sedang 10-20	Besar 21-40	
(1)	(2)	(3)	(4)	(5)
59 PT. Wisata Nusa Damai	By Pass Ngurah Rai Tohpati	1	3	4
60 PT. Vaya Transport	Hayam Wuruk 8	4	1	5
61 Yuda Transport	Hayam Wuruk 8	1	2	3
62 CV. Cendana Transport	Gatot Subroto 45 X	-	2	2
63 Kopjas (ASITA)	By Pass Ngurah Rai Sanur	7	-	7
64 CV. Restu Muya	Pulau Kawe 11	-	5	5
65 PT. Dwima Perdana	By Pass Ngurah Rai 77	8	12	20
66 CV. Adi Sari Transport	Tukad Irawadi	4	4	8
67 CV. Sekar Menuh Transport	By Pass Ngurah Rai 77	7	-	7
68 Fa. Darma & Co	Hasanudin 59	-	4	4
69 PT. Wisata Dewa Transport	Diponegoro 98 Blok C3	8	1	9
70 PT. Bali Jaya Nugraha	Gatot Subroto VI B	3	1	4
71 PT. Tri Jaya Transport	Imam Bonjol 191	6	1	7
72 PT. Aruna Jania	By Pass Ngurah Rai 3	-	3	3

Sumber : Dinas Perhubungan Propinsi Bali
 Source : *Communication Office Of Bali Province*

Lanjutan Tabel 8.4.4 / *Continued Table 8.4.4*

Nama Perusahaan <i>Name of Company</i>	Alamat <i>Address</i>	Jumlah Bus <i>Number of Buses</i>		Jumlah Armada <i>Total</i>
		Sedang 10-20	Besar 21-40	
(1)	(2)	(3)	(4)	(5)
73 CV. Pejor Bali Transport	Padang Sambian	1	9	10
74 CV. Bali Bus	Pemuda III/80 X	1	-	1
75 PT. Mandala Safe Transport	By Pass Ngurah Rai	1	2	3
76 Panorama Prima Kencana	By Pass Ngurah Rai	-	29	29
Jumlah / Total		173	316	488

Sumber : Dinas Perhubungan Propinsi Bali
Source : Communication Office Of Bali Province

Tabel 8.4.5 Jumlah Pesawat Udara dan Kapal Laut yang Dipergunakan dalam Angkutan Wisatawan Asing Tahun 2007
Number of Used Planes and Ships in Vehicle of Foreign Tourists , 2007

Bulan Month	Pesawat Udara Plane		Kapal Laut Ship	
	Datang Arrival	Berangkat Departure	Datang Arrival	Berangkat Departure
	(2)	(3)	(4)	(5)
1. January	-	-	2	2
2. February	-	-	2	2
3. March	-	-	1	1
4. April	-	-	1	1
5. May	-	-	-	-
6. June	-	-	4	4
7. July	-	-	4	4
8. August	-	-	4	4
9. September	-	-	5	5
10. October	-	-	5	5
11. November	-	-	1	1
12. December	-	-	1	1
Total 2007	-	-	30	30
2006	-	-	18	18
2005	-	-	6	6
2004	-	-	1	1
2003	-	-	1	1

Sumber : Administrasi Pelabuhan Benoa

Tabel 8.4.6 **Lalu Lintas Wisatawan Asing Dari / Ke Luar Negeri**
Table melalui Pelabuhan Benoa Tahun 2007
Traffict of Foreign Tourist from / to Abroad
through Benoa Seaport, 2007

Bulan Month	Masuk Arrival	Keluar Departure
(1)	(2)	(3)
1. January	14	-
2. February	-	-
3. March	-	-
4. April	-	6
5. May	-	-
6. June	6	45
7. July	59	59
8. August	58	60
9. September	73	74
10. October	229	191
11. November	130	198
12. December	2	1
Total 2007	571	634
2006	1 263	1 423
2005	1 458	1 458
2004	-	-
2003	300	300

Sumber : Administrasi Pelabuhan Benoa

Tabel 8.4.7 Jumlah Wisatawan Asing yang Datang dan Berangkat Langsung dari / ke Luar Negeri Via Bandara Ngurah Rai, 2007
Number of Directly Arival and Departure Foreign Tourist to Abroad via Ngurah Rai Airport, 2007

Bulan Month	Datang Arival			Berangkat Departure		
	Laki Male	Wanita Female	Jumlah Total	Laki Male	Wanita Female	Jumlah Total
(1)	(2)	(3)	(4)	(5)	(6)	(7)
1. January	54 356	54 930	109 286	59 693	60 679	120 372
2. February	58 018	59 857	117 875	58 872	60 198	119 070
3. March	58 579	60 423	119 002	59 844	61 647	121 491
4. April	62 212	62 917	125 129	60 728	61 929	122 657
5. May	64 096	64 589	128 685	66 842	67 831	134 673
6. June	54 407	55 219	109 626	53 316	53 611	106 927
7. July	60 793	61 177	121 970	57 391	57 732	115 123
8. August	82 461	84 147	166 608	87 833	89 316	177 149
9. September	59 153	59 153	118 306	60 971	60 971	121 942
10. October	71 783	74 297	146 080	73 913	75 328	149 241
11. November	70 341	70 869	141 210	70 080	70 800	140 880
12. December	73 037	73 743	146 780	64 805	65 516	130 321
Total 2007	769 236	781 321	1 550 557	774 288	785 558	1 559 846
2006	625 185	631 989	1 257 174	630 855	639 204	1 270 059
2005	690 237	692 994	1 383 231	690 718	708 826	1 399 544
2004	736 005	737 245	1 473 250	734 528	731 492	1 466 020
2003	499 697	492 676	992 353	492 155	500 177	992 332

Sumber : Departemen Kehakiman Propinsi Bali
 Source : Judiciary Department of Bali Province

Tabel 8.4.8 Banyaknya Wisatawan Asing yang Datang Langsung ke Kota Denpasar Tahun 2007
Number of Directly Arival Foreign Tourist to Denpasar Municipality, 2007

Bulan Month	Tahun				Year
	2003	2004	2005	2006	2007
(1)	(2)	(3)	(4)	(5)	(6)
1. January	60 836	104 057	101 931	79 721	109 504
2. February	67 469	84 368	100 639	73 430	118 747
3. March	72 652	99 826	117 148	84 109	119 165
4. April	53 714	111 022	116 272	103 886	125 292
5. May	47 847	117 191	116 615	101 776	128 911
6. June	81 256	131 685	136 369	109 651	109 639
7. July	111 810	148 086	158 453	121 988	122 027
8. August	115 435	156 226	157 229	118 104	166 645
9. September	106 753	141 900	162 102	118 331	118 366
10. October	97 385	143 042	81 108	112 629	146 139
11. November	83 832	110 471	62 705	113 844	142 390
12. December	94 196	125 376	75 877	122 848	147 235
Total	1 473 250	1 386 448	1 260 317	1 260 317	1 554 060

Sumber : Departemen Kehakiman Propinsi Bali
 Source : Judiciary Department of Bali Province

Tabel 8.4.9 Banyaknya Wisatawan Asing yang Datang Langsung ke Kota Denpasar menurut Kebangsaan Tahun 2007
Table **8.4.9** *Number of Directly Arival Foreign Tourist to Denpasar Municipality by Nationality, 2007*

Kebangsaan <i>Nationality</i>	Tahun <i>Year</i>				
	2003	2004	2005	2006*)	2007
(1)	(2)	(3)	(4)	(5)	(6)
I. Asia & Pasifik	569 230	898 941	797 025	731 925	594 156
1. Australia	139 029	267 338	249 001	206 589	121 888
2. Hongkong	4 947	12 677	7 310	8 070	8 035
3. India	4 554	6 468	6 614	11 171	15 179
4. Jepang	185 751	325 849	310 141	300 400	252 416
5. Korea	46 365	80 273	78 146	76 819	103 936
6. New Zeland	15 646	20 209	15 928	9 682	8 914
7. Taiwan	170 533	183 624	127 994	117 909	82 074
8. Pakistan, Bangla - des & Srilangka	2 405	2 503	1 891	1 285	1 714
II. Eropa	245 340	316 223	359 376	299 054	340 101
1. Austria	5 284	6 859	7 566	6 759	7 181
2. Benelux (Belgium, Netherland & Luxemburg)	39 131	39 635	49 709	49 428	41 849
3. Denmark	5 529	6 981	8 720	3 313	4 866
4. Inggris	50 050	55 502	75 845	60 130	51 266
5. Italia	12 132	19 955	19 389	10 934	13 758
6. Jerman	53 732	70 033	73 997	68 636	47 090
7. Norwegia, Swedia & Finlandia	13 126	15 882	15 739	11 161	13 928
8. Perancis	29 626	40 426	44 869	39 544	44 406
9. Spanyol & Portugal	12 797	15 716	16 572	15 015	16 420

Sumber : Departemen Kehakiman Propinsi Bali
Source : Judiciary Department of Bali Province

Lanjutan Tabel 8.4.9 / Continued Table 8.4.9

Kebangsaan <i>Nationality</i>	Tahun Year				
	2003	2004	2005	2006*)	2007
(1)	(2)	(3)	(4)	(5)	(6)
10. Swiss	9 727	16 022	17 155	13 391	10 006
11. Eropa lainnya	14 206	29 212	29 815	20 473	21 500
III. Amerika Utara,					
Tengah & Selatan	54 489	74 381	101 897	78 227	60 937
1. USA	35 962	50 455	76 818	59 297	40 052
2. Canada	11 730	15 058	15 430	11 540	12 027
3. Amerika Lainnya	6 797	8 868	9 649	1 956	2 545
4. Argentina	-	-	-	703	984
5. Brazillia	-	-	-	3 091	3383
6. Mexico	-	-	-	1 640	1946
IV. ASEAN	97 432	128 452	119 128	110 452	125 466
1. Brunei Darussalam	479	901	617	485	586
2. Malaysia	34 823	62 973	66 568	61 980	78 810
3. Philipina	8 016	6 385	6 969	5 259	5 896
4. Singapura	42 932	43 112	35 164	35 378	30 399
5. Thailand	10 136	13 147	7 983	6 070	7 996
6. Kamboja	158	142	231	185	264
7. Laos	75	93	49	76	102
8. Myanmar	168	235	158	142	177
9. Vietnam	645	1 464	1 389	877	1 236
V. Afrika	4 606	8 081	6 783	8 544	8 640
VI. Timur Tengah	3 925	1 275	900	6 290	6 490
VII. Lainnya	13 180	29 926	26 418	25 778	26 010
Jumlah / Total	988 202	1 457 279	1 386 448	1 260 270	1 550 557

Sumber : Departemen Kehakiman Propinsi Bali

Source : Judiciary Department of Bali Province

*) angka diperbaiki

Tabel 8.4.10 Banyaknya Wisatawan Domestik yang Menginap
Table di Kota Denpasar Tahun 2007
*Number of Stayed aA Night Domestic Tourist
in Denpasar Municipality, 2007*

Bulan Month	Tahun/Year				
	2003	2004*	2005*	2006*	2007
(1)	(2)	(3)	(4)	(5)	(6)
1. January	7 386	28 912	17 396	25 204	5 721
2. February	6 628	12 960	14 978	18 958	3 876
3. March	4 658	12 960	15 003	2 247	4 470
4. April	5 936	15 260	12 649	23 615	3 593
5. May	6 041	14 219	22 822	21 105	5 111
6. June	7 184	17 822	22 023	24 905	5 686
7. July	9 067	22 958	31 702	27 927	7 566
8. August	8 177	28 546	21 919	23 034	6 010
9. September	5 051	22 423	28 049	26 484	5 114
10. October	6 731	21 010	19 511	34 294	7 318
11. November	6 552	18 051	31 543	29 595	6 047
12. December	7 245	34 566	29 306	29 702	7 977
Jumlah/Total	80 656	250 696	382 901	287 070	68 489

Sumber : Poltabes Denpasar

* Angka tergabung dgn Kab. Badung

Tabel 8.4.11 Rekapitulasi Wisatawan Asing yang Menginap
Table di Kota Denpasar Tahun 2007
*Recapitulation of Stayed aA Night Foreign Tourist
in Denpasar Municipality, 2007*

Bulan Month	Tahun/Year				
	2003	2004*	2005*	2006*	2007
(1)	(2)	(3)	(4)	(5)	(6)
1. January	5 017	44 337	63 736	52 345	9 032
2. February	3 970	44 337	52 250	50 498	8 959
3. March	4 855	60 834	67 406	50 997	7 725
4. April	3 933	59 763	69 684	62 994	8 525
5. May	5 417	80 056	80 466	63 276	10 115
6. June	7 430	87 177	83 697	68 749	10 907
7. July	7 470	95 742	93 991	83 618	13 521
8. August	13 347	107 842	105 230	86 312	15 196
9. September	9 392	93 125	99 377	75 174	10 457
10. October	7 764	83 844	64 261	74 149	12 597
11. November	5 717	80 754	43 987	66 236	10 329
12. December	7 892	72 989	42 486	75 251	11 179
Jumlah/Total	82 204	910 796	866 571	809 599	128 542

Sumber : Poltabes Denpasar

* Data Masih tergabung dengan Kab. Badung

Tabel 8.4.12 Jumlah Wisatawan Asing yang Menginap
Table di Kota Denpasar menurut Kebangsaan Tahun 2007
*Number of Stayed at Night Foreign Tourist in
 Denpasar Municipality by Nationality, 2007*

Bulan Januari 2007 / January 2007	
Kebangsaan Nationality	Jumlah / Total
(1)	(2)
1. Australia	962
2. Amerika	404
3. Austria	18
4 Arab Saudi	7
5 Belanda	1 434
6 Belgia	80
7 Brazilia	27
8 Brunei D	7
9 Bangladesh	2
10 China Taiwan	169
11 China / RRC	3
12 Canada	179
13 Denmark	85
14 Francis	339
15 Finlandia	44
16 Germany	392
17 Hongkong	33
18 Hongaria	8
19 Inggris	544
20 Italia	99
21 India	49
22 Irlandia	16
23 Iran	5

Sumber : Poltabes Denpasar

4 906

Lanjutan Tabel 8.4.12 / *Continued Table 8.4.12*

Bulan Januari 2007 / <i>January 2007</i>	
Kebangsaan <i>Nationality</i>	Jumlah / Total
(1)	(2)
24. Jepang	1 968
25. Korea	934
26. Malaysia	220
27. New Zealand	86
28. Norwegia	59
29. Philipina	6
30. Polandia	12
31. Swiss	168
32. Swedia	147
33. Singapura	349
34. Spanyol	22
35. Thailand	19
36. Yunani	5
37. Rusia	122
38. Afrika	6
39. Croatia	1
40. Kwait	2
41. Argentina	-
42. Chili	-
43. Columbia	-
44. Irak	-
45. Libanon	-
46. Luxemburg	-

Sumber : Poltabes Denpasar

4 126

Lanjutan Tabel 8.4.12 / *Continued Table 8.4.12*

Kebangsaan <i>Nationality</i>	Bulan Januari 2007 / <i>January 2007</i>	
	Jumlah /	Total
(1)	(2)	
47. Mexico		-
48. Pakistan		-
49. Turki		-
50. Portugal		-
51. Timor Leste		-
52. Vietnam		-
53. Kamboja		-
54. Slovenia		-
55. Lain-Lain		-
Jumlah / Total 2007		9 032
2006		6 249
2005		62 812
2004		5 017
2003		7 036

Sumber : Poltabes Denpasar

Lanjutan Tabel 8.4.12 / *Continued Table 8.4.12*

Bulan Pebruari 2007 / <i>February 2007</i>	
Kebangsaan <i>Nationality</i>	Jumlah / Total
(1)	(2)
1. Australia	783
2. Amerika	284
3. Austria	57
4. Arab Saudi	4
5. Belanda	1 039
6. Belgia	72
7. Brazilia	12
8. Brunei D	-
9. Bangladesh	11
10. China Taiwan	29
11. China / RRC	9
12. Canada	935
13. Denmark	788
14. Prancis	416
15. Finlandia	74
16. Germany	538
17. Hongkong	72
18. Hongaria	4
19. Inggris	418
20. Italia	100
21. India	21
22. Irlandia	48
23. Iran	2

Sumber : Poltabes Denpasar

Lanjutan Tabel 8.4.12 / *Continued Table 8.4.12*

Bulan Pebruari 2007 / <i>February 2007</i>	
Kebangsaan <i>Nationality</i>	Jumlah / Total
(1)	(2)
24. Jepang	1 235
25. Korea	793
26. Malaysia	545
27. New Zealand	21
28. Norwegia	43
29. Philipina	18
30. Polandia	2
31. Swiss	215
32. Swedia	84
33. Singapura	151
34. Spanyol	18
35. Thailand	12
36. Yunani	4
37. Rusia	60
38. Afrika	9
39. Croatia	-
40. Kwait	-
41. Argentina	14
42. Portugal	4
43. Vietnam	8
44. Ukraina	4
45. Timor Leste	3
46. Mesir	-

Sumber : Poltabes Denpasar

3 243

Lanjutan Tabel 8.4.12 / *Continued Table 8.4.12*

Kebangsaan <i>Nationality</i>	Bulan Pebruari 2007 / <i>February 2007</i>	
	Jumlah /	Total
(1)	(2)	
47. Slovakia		-
48. Israel		-
49. Bosnia		-
50. Bahrain		-
51. Tasmania		-
52. Rumania		-
53. Qatar		-
54. Columbia		-
55. Lain-Lain		-
Jumlah / Total 2007		8 959
2006		5 695
2005		7 385
2004		3 986
2003		7 036

Sumber : Poltabes Denpasar

Lanjutan Tabel 8.4.12 / *Continued Table 8.4.12*

Kebangsaan <i>Nationality</i>	Bulan Maret 2007 / <i>March 2007</i>	
	Jumlah / Total	
(1)	(2)	
1. Australia	798	
2. Amerika	401	
3. Austria	50	
4. Arab Saudi	2	
5. Belanda	957	
6. Belgia	183	
7. Brazilia	6	
8. Brunei D	-	
9. Bangladesh	6	
10. China Taiwan	281	
11. China / RRC	6	
12. Canada	147	
13. Denmark	133	
14. Francis	433	
15. Finlandia	28	
16. Germany	683	
17. Hongkong	28	
18. Hongaria	4	
19. Inggris	483	
20. Italia	128	
21. India	32	
22. Irlandia	10	
23. Iran	-	

Sumber : Poltabes Denpasar

Lanjutan Tabel 8.4.12 / *Continued Table 8.4.12*

Kebangsaan <i>Nationality</i>	Bulan Maret 2007 / <i>March 2007</i>	
	Jumlah / Total	
(1)	(2)	
24. Jepang	1 080	
25. Korea	775	
26. Malaysia	259	
27. New Zealand	74	
28. Norwegia	24	
29. Philipina	12	
30. Polandia	10	
31. Swiss	256	
32. Swedia	104	
33. Singapura	175	
34. Spanyol	23	
35. Thailand	34	
36. Yunani	3	
37. Rusia	54	
38. Afrika	10	
39. Croatia	-	
40. Kwait	-	
41. Mexico	14	
42. Peru	1	
43. Turki	8	
44. Venezuela	1	
45. Portugal	5	
46. Kamboja	1	

Sumber : Poltabes Denpasar

Lanjutan Tabel 8.4.12 / *Continued Table 8.4.12*

Kebangsaan <i>Nationality</i>	Bulan Maret 2007 / <i>March 2007</i>	
	Jumlah /	Total
(1)	(2)	
47. Vietnam		3
48. Timor Leste		-
49. Bosnia		-
50. Rumania		-
51. Qatar		-
52. Bahrain		-
53. Tasmania		-
54. Mesir		-
55. Lain-Lain		-
Jumlah / Total 2007		7 725
2006		6 638
2005		7 385
2004		4 855
2003		10 651

Sumber : Poltabes Denpasar

Lanjutan Tabel 8.4.12 / *Continued Table 8.4.12*

Bulan April 2007 / <i>April 2007</i>	
Kebangsaan <i>Nationality</i>	Jumlah / Total
(1)	(2)
1. Australia	1 049
2. Amerika	355
3. Austria	49
4. Arab Saudi	34
5. Belanda	988
6. Belgia	264
7. Brazilia	2
8. Brunei D	-
9. Bangladesh	4
10. China Taiwan	352
11. China / RRC	17
12. Canada	104
13. Denmark	100
14. Francis	558
15. Finlandia	44
16. Germany	922
17. Hongkong	86
18. Hongaria	2
19. Inggris	604
20. Italia	110
21. India	56
22. Irlandia	22
23. Iran	-
Sumber : Poltabes Denpasar	5 722

Lanjutan Tabel 8.4.12 / *Continued Table 8.4.12*

Kebangsaan <i>Nationality</i>	Bulan April 2007 / <i>April 2007</i>	
	(1)	Jumlah / Total (2)
24. Jepang		1 155
25. Korea		507
26. Malaysia		223
27. New Zealand		78
28. Norwegia		20
29. Philipina		-
30. Polandia		6
31. Swiss		300
32. Swedia		160
33. Singapura		205
34. Spanyol		23
35. Thailand		51
36. Yunani		6
37. Rusia		6
38. Afrika		2
39. Croatia		2
40. Kwait		2
41. Argentina		2
42. Mexico		1
43. Turki		2
44. Portugal		5
45. Slovenia		37
46. Vietnam		3

Sumber : Poltabes Denpasar

2 796

Lanjutan Tabel 8.4.12 / *Continued Table 8.4.12*

Kebangsaan <i>Nationality</i>	Bulan April 2007 / <i>April 2007</i>	
	Jumlah /	Total
(1)	(2)	
47. Ukraina		1
48. Timor Leste		4
49. Cechnya		2
50. Qatar		-
51. Bosnia		-
52. Kamboja		-
53. Tasmania		-
54. Bahrain		-
55. Lain-Lain		-
Jumlah / Total 2007		8 525
2006		5 944
2005		66 519
2004		3 933
2003		7 766

Sumber : Poltabes Denpasar

Lanjutan Tabel 8.4.12 / *Continued Table 8.4.12*

Kebangsaan <i>Nationality</i>	Bulan Mei 2007 / <i>May 2007</i>	
	(1)	Jumlah / Total (2)
1. Australia		1 159
2. Amerika		400
3. Austria		48
4. Arab Saudi		13
5. Belanda		1 243
6. Belgia		217
7. Brazilia		1
8. Brunei D		2
9. Bangladesh		-
10. China Taiwan		558
11. China / RRC		-
12. Canada		72
13. Denmark		111
14. Francis		627
15. Finlandia		30
16. Germany		1 115
17. Hongkong		21
18. Hongaria		6
19. Inggris		989
20. Italia		114
21. India		65
22. Irlandia		17
23. Iran		-

Sumber : Poltabes Denpasar

6 808

Lanjutan Tabel 8.4.12 / *Continued Table 8.4.12*

Kebangsaan <i>Nationality</i>	Bulan Mei 2007 / <i>May 2007</i>	
	(1)	Jumlah / Total (2)
24. Jepang		1 444
25. Korea		685
26. Malaysia		276
27. New Zealand		66
28. Norwegia		17
29. Philipina		27
30. Polandia		15
31. Swiss		303
32. Swedia		55
33. Singapura		227
34. Spanyol		36
35. Thailand		29
36. Yunani		4
37. Rusia		92
38. Afrika		4
39. Croatia		2
40. Kwait		-
41. Argentina		1
42. Mexico		5
43. Turki		2
44. Portugal		10
45. Slovenia		1
46. Ukraina		2

Sumber : Poltabes Denpasar

3 303

Lanjutan Tabel 8.4.12 / *Continued Table 8.4.12*

Kebangsaan <i>Nationality</i>	Bulan Mei 2007 / <i>May 2007</i>	
	Jumlah /	Total
(1)	(2)	
47. Timoe Leste		4
48. Israel		-
49. Bosnia		-
50. Guam		-
51. Qzta		-
52. Nigeria		-
53. Ghana		-
54. Kamboja		-
55. Lain-lain		-
Jumlah / Total 2007		10 115
2006		67 614
2005		5 418
2004		7 495
2003		11 930

Sumber : Poltabes Denpasar

Lanjutan Tabel 8.4.12 / *Continued Table 8.4.12*

Kebangsaan <i>Nationality</i>	Bulan Juni 2007 / <i>June 2007</i>	
	(1)	Jumlah / Total (2)
1. Australia		1 544
2. Amerika		524
3. Austria		67
4. Arab Saudi		7
5. Belanda		1 474
6. Belgia		160
7. Brazilia		14
8. Brunei D		-
9. Bangladesh		-
10. China Taiwan		252
11. China / RRC		-
12. Canada		57
13. Denmark		83
14. Francis		652
15. Finlandia		43
16. Germany		1 030
17. Hongkong		43
18. Hongaria		23
19. Inggris		586
20. Italia		984
21. India		41
22. Irlandia		37
23. Iran		-

Sumber : Poltabes Denpasar

7 621

Lanjutan Tabel 8.4.12 / *Continued Table 8.4.12*

Kebangsaan <i>Nationality</i>	Bulan Juni 2007 / <i>June 2007</i>	
	(1)	Jumlah / Total (2)
24. Jepang		1 696
25. Korea		273
26. Malaysia		337
27. New Zealand		113
28. Norwegia		19
29. Philipina		15
30. Polandia		20
31. Swiss		301
32. Swedia		128
33. Singapura		231
34. Spanyol		27
35. Thailand		30
36. Yunani		-
37. Rusia		39
38. Afrika		10
39. Croatia		1
40. Kwait		-
41. Chili		7
42. Columbia		2
43. Mexico		5
44. Pakistan		2
45. Turki		6
46. Portugal		1

Sumber : Poltabes Denpasar

3 263

Lanjutan Tabel 8.4.12 / *Continued Table 8.4.12*

Kebangsaan <i>Nationality</i>	Bulan Juni 2007 / <i>June 2007</i>	
	Jumlah /	Total
(1)	(2)	
47. Slovenia		1
48. Ukraina		2
49. Timor leste		9
50. Israel		-
51. Bosnia		-
52. Rumania		-
53. Bahrain		-
54. Qatar		-
55. Lain-lain		11
<hr/>		
Jumlah / Total 2007		10 907
2006		7 547
2005		91 675
2004		7 430
2003		10 692

Sumber : Poltabes Denpasar

Lanjutan Tabel 8.4.12 / *Continued Table 8.4.12*

Kebangsaan <i>Nationality</i>	Bulan Juli 2007 / <i>July 2007</i>	
	(1)	Jumlah / Total (2)
1. Australia		2 048
2. Amerika		608
3. Austria		123
4. Arab Saudi		17
5. Belanda		2 435
6. Belgia		598
7. Brazilia		3
8. Brunei D		-
9. Bangladesh		46
10. China Taiwan		155
11. China / RRC		-
12. Canada		109
13. Denmark		313
14. Francis		1 211
15. Finlandia		20
16. Germany		1 098
17. Hongkong		91
18. Hongaria		10
19. Inggris		783
20. Italia		446
21. India		43
22. Irlandia		51
23. Iran		-

Sumber : Poltabes Denpasar

Lanjutan Tabel 8.4.12 / *Continued Table 8.4.12*

Kebangsaan <i>Nationality</i>	Bulan Juli 2007 / <i>July 2007</i>	
	(1)	Jumlah / Total (2)
24. Jepang		1 493
25. Korea		621
26. Malaysia		263
27. New Zealand		170
28. Norwegia		12
29. Philipina		14
30. Polandia		5
31. Swiss		278
32. Swedia		124
33. Singapura		153
34. Spanyol		50
35. Thailand		43
36. Yunani		10
37. Rusia		39
38. Afrika		5
39. Croatia		-
40. Kwait		-
41. Chili		2
42. Columbia		2
43. Mexico		6
44. Pakistan		2
45. Vietnam		2
46. Ukraina		7

Sumber : Poltabes Denpasar

Lanjutan Tabel 8.4.12 / *Continued Table 8.4.12*

Kebangsaan <i>Nationality</i>	Bulan Juli 2007 / <i>July 2007</i>	
	Jumlah / Total	
(1)	(2)	
47. Timor leste	8	
48. Cechnya	4	
49. Israel	-	
50. Portugal	-	
51. Mesir	-	
52. Ghana	-	
53. Qatar	-	
54. Bahrain	-	
55. Lain-Lain	-	
Jumlah / Total 2007	13 521	
2006	55	
2005	91 700	
2004	9 960	
2003	21 724	

Sumber : Poltabes Denpasar

Lanjutan Tabel 8.4.12 / *Continued Table 8.4.12*

Bulan Agustus 2007 / <i>August 2007</i>	
Kebangsaan <i>Nationality</i>	Jumlah / Total
(1)	(2)
1. Australia	1 870
2. Amerika	439
3. Austria	61
4. Arab Saudi	21
5. Belanda	2 194
6. Belgia	340
7. Brazilia	3
8. Brunei D	-
9. Bangladesh	6
10. China Taiwan	884
11. China / RRC	-
12. Canada	100
13. Denmark	184
14. Francis	2 130
15. Finlandia	17
16. Germany	1 256
17. Hongkong	54
18. Hongaria	6
19. Inggris	1 078
20. Italia	688
21. India	82
22. Irlandia	57
23. Iran	81

Sumber : Poltabes Denpasar

Lanjutan Tabel 8.4.12 / *Continued Table 8.4.12*

Bulan Agustus 2007 / <i>August 2007</i>	
Kebangsaan <i>Nationality</i>	Jumlah / Total
(1)	(2)
24. Jepang	1 604
25. Korea	614
26. Malaysia	274
27. New Zealand	124
28. Norwegia	25
29. Philipina	19
30. Polandia	34
31. Swiss	425
32. Swedia	71
33. Singapura	196
34. Spanyol	111
35. Thailand	53
36. Yunani	10
37. Rusia	35
38. Afrika	7
39. Croatia	-
40. Kwait	-
41. Argentina	2
42. Irak	2
43. Libanon	1
44. Luxemburg	2
45. Mexico	4
46. Peru	2

Sumber : Poltabes Denpasar

3 615

Lanjutan Tabel 8.4.12 / *Continued Table 8.4.12*

Kebangsaan <i>Nationality</i>	Bulan Agustus 2006 / <i>August 2006</i>	
	Jumlah /	Total
(1)	(2)	
47. Slovenia		8
48. Vietnam		8
49. Ukraina		2
50. Timor Leste		7
51. Rumania		4
52. Bahrain		-
53. Portugal		-
54. Qatar		-
55. Lain-Lain		-
Jumlah / Total 2007		15 195
2006		12 089
2005		91 796
2004		13 066
2003		13 119

Sumber : Poltabes Denpasar

Lanjutan Tabel 8.4.12 / *Continued Table 8.4.12*

Bulan September 2007 / September 2007	
Kebangsaan <i>Nationality</i>	Jumlah / Total
(1)	(2)
1. Australia	1 458
2. Amerika	407
3. Austria	62
4. Arab Saudi	1
5. Belanda	1 792
6. Belgia	316
7. Brazilia	7
8. Brunei D	-
9. Bangladesh	-
10. China Taiwan	739
11. China / RRC	-
12. Canada	92
13. Denmark	159
14. Francis	166
15. Finlandia	27
16. Germany	1 582
17. Hongkong	133
18. Hongaria	52
19. Inggris	962
20. Italia	285
21. India	33
22. Irlandia	28
23. Iran	-

Sumber : Poltabes Denpasar

Lanjutan Tabel 8.4.12 / *Continued Table 8.4.12*

Bulan September 2007 / September 2007	
Kebangsaan <i>Nationality</i>	Jumlah / Total
(1)	(2)
24. Jepang	305
25. Korea	473
26. Malaysia	360
27. New Zealand	97
28. Norwegia	33
29. Philipina	22
30. Polandia	-
31. Swiss	398
32. Swedia	82
33. Singapura	172
34. Spanyol	42
35. Thailand	43
36. Yunani	5
37. Rusia	13
38. Afrika	10
39. Croatia	-
40. Kwait	-
41. Argentina	89
42. Mexico	2
43. Turki	2
44. Slovenia	4
45. Vietnam	1
46. Timor Leste	3

Sumber : Poltabes Denpasar

Lanjutan Tabel 8.4.12 / *Continued Table 8.4.12*

Kebangsaan <i>Nationality</i>	Bulan September 2007 / September 2007	
	Jumlah / Total	
(1)	(2)	
47. Portugal	-	
48. Mesir	-	
49. Kamboja	-	
50. Ukraina	-	
51. Israel	-	
52. Bosnia	-	
53. Qatar	-	
54. Tasmania	-	
55. Lain-Lain	-	
Jumlah / Total 2007	10 457	
2006	9 466	
2005	96 022	
2004	9 328	
2003	13 215	

Sumber : Poltabes Denpasar

Lanjutan Tabel 8.4.12 / *Continued Table 8.4.12*

Bulan Oktober 2007 / <i>October 2007</i>	
Kebangsaan <i>Nationality</i>	Jumlah / Total
(1)	(2)
1. Australia	1 365
2. Amerika	517
3. Austria	81
4. Arab Saudi	8
5. Belanda	1 456
6. Belgia	219
7. Brazilia	10
8. Brunei D	-
9. Bangladesh	-
10. China Taiwan	615
11. China / RRC	-
12. Canada	117
13. Denmark	202
14. Francis	730
15. Finlandia	37
16. Germany	1 387
17. Hongkong	106
18. Hongaria	5
19. Inggris	908
20. Italia	188
21. India	56
22. Irlandia	40
23. Iran	-

Sumber : Poltabes Denpasar

8 047

Lanjutan Tabel 8.4.12 / *Continued Table 8.4.12*

Bulan Oktober 2007 / <i>October 2007</i>	
Kebangsaan <i>Nationality</i>	Jumlah / Total
(1)	(2)
24. Jepang	1 967
25. Korea	571
26. Malaysia	169
27. New Zealand	111
28. Norwegia	607
29. Philipina	29
30. Polandia	21
31. Swiss	490
32. Swedia	146
33. Singapura	183
34. Spanyol	56
35. Thailand	67
36. Yunani	2
37. Rusia	60
38. Afrika	25
39. Croatia	1
40. Kwait	-
41. Argentina	8
42. Columbia	2
43. Kenya	4
44. Mexico	5
45. Papua Nugini	4
46. Turki	1

Sumber : Poltabes Denpasar

4 529

Lanjutan Tabel 8.4.12 / *Continued Table 8.4.12*

Kebangsaan <i>Nationality</i>	Bulan Oktober 2007 / <i>October 2007</i>	
	Jumlah /	Total
(1)	(2)	
47. Tunisia		2
48. Portugal		1
49. Slovenia		3
50. Vietnam		7
51. Timor Leste		4
52. Israel		-
53. Tasmania		-
54. Bosnia		-
55. Lain-Lain		4
<hr/>		
Jumlah / Total 2007		12 597
2006		7 635
2005		62 963
2004		7 764
2003		8 587

Sumber : Poltabes Denpasar

Lanjutan Tabel 8.4.12 / *Continued Table 8.4.12*

Bulan Nopember 2007 / <i>Nopember 2007</i>	
Kebangsaan <i>Nationality</i>	Jumlah / Total
(1)	(2)
1. Australia	1 179
2. Amerika	478
3. Austria	64
4. Arab Saudi	11
5. Belanda	1 179
6. Belgia	175
7. Brazilia	9
8. Brunei D	-
9. Bangladesh	4
10. China Taiwan	621
11. China / RRC	20
12. Canada	119
13. Denmark	148
14. Francis	466
15. Finlandia	66
16. Germany	975
17. Hongkong	89
18. Hongaria	8
19. Inggris	792
20. Italia	117
21. India	67
22. Irlandia	57
23. Iran	-

Sumber : Poltabes Denpasar

Lanjutan Tabel 8.4.12 / *Continued Table 8.4.12*

Bulan Nopember 2007 / <i>Nopember 2007</i>	
Kebangsaan <i>Nationality</i>	Jumlah / Total
(1)	(2)
24. Jepang	1 949
25. Korea	744
26. Malaysia	184
27. New Zealand	63
28. Norwegia	23
29. Philipina	10
30. Polandia	2
31. Swiss	291
32. Swedia	112
33. Singapura	111
34. Spanyol	20
35. Thailand	14
36. Yunani	4
37. Rusia	67
38. Afrika	10
39. Croatia	-
40. Kwait	4
41. Argentina	2
42. Chili	16
43. Luxemburg	2
44. Mexico	30
45. Pakistan	1
46. Turki	3

Sumber : Poltabes Denpasar

Lanjutan Tabel 8.4.12 / *Continued Table 8.4.12*

Bulan Nopember 2007 / <i>Nopember 2007</i>	
Kebangsaan <i>Nationality</i>	Jumlah / Total
(1)	(2)
47. Portugal	8
48. Slovenia	4
49. Vietnam	7
50. Timor Leste	3
51. Rumania	1
52. Israel	-
53. bosnia	-
54. Bahrain	-
55. Lain-Lain	-
<hr/>	
Jumlah / Total 2007	10 329
2006	7 065
2005	62 952
2004	7 764
2003	8 587

Sumber : Poltabes Denpasar

Lanjutan Tabel 8.4.12 / *Continued Table 8.4.12*

Bulan Desember 2007 / <i>Desember 2007</i>	
Kebangsaan <i>Nationality</i>	Jumlah / Total
(1)	(2)
1. Australia	1 606
2. Amerika	591
3. Austria	60
4. Arab Saudi	5
5. Belanda	1 295
6. Belgia	110
7. Brazilia	20
8. Brunei D	16
9. Bangladesh	-
10. China Taiwan	916
11. China / RRC	20
12. Canada	187
13. Denmark	95
14. Francis	395
15. Finlandia	98
16. Germany	591
17. Hongkong	70
18. Hongaria	78
19. Inggris	746
20. Italia	170
21. India	107
22. Irlandia	20
23. Iran	-

Sumber : Poltabes Denpasar

7 196

Lanjutan Tabel 8.4.12 / *Continued Table 8.4.12*

Bulan Desember 2007 / <i>Desember 2007</i>	
Kebangsaan <i>Nationality</i>	Jumlah / Total
(1)	(2)
24. Jepang	1 235
25. Korea	753
26. Malaysia	460
27. New Zealand	88
28. Norwegia	59
29. Philipina	29
30. Polandia	-
31. Swiss	211
32. Swedia	178
33. Singapura	313
34. Spanyol	255
35. Thailand	24
36. Yunani	6
37. Rusia	233
38. Afrika	60
39. Croatia	-
40. Kwait	-
41. Argentina	15
42. Chili	1
43. Columbia	1
44. Mexico	13
45. Pakistan	4
46. Portugal	5

Sumber : Poltabes Denpasar

3 943

Lanjutan Tabel 8.4.12 / *Continued Table 8.4.12*

Kebangsaan <i>Nationality</i>	Bulan Desember 2007 / <i>Desember 2007</i>	
	Jumlah /	Total
(1)	(2)	
47. Mesir		5
48. Slovenia		1
49. Vietnam		2
50. Timor leste		8
51. Rumania		5
52. Qatar		-
53. Kamboja		-
54. Israel		-
55. Lain-Lain		19
<hr/>		
Jumlah / Total 2007		11 179
2006		18 138
2005		24 913
2004		7 892
2003		4 203

Sumber : Poltabes Denpasar
Source : Denpasar State Police

Tabel 8.4.13 Persentase Tingkat Penghunian Kamar, Lama Tamu Menginap per Kelas Hotel di Denpasar Th. 2005
Percentage of Monthly Room Inhabited Rete, Long The Guest Stayed at Night, in Denpasar , 2005

Kelas Hotel <i>Hotel Class</i>	Tingkat Hunian <i>Inhabited Rate (%)</i>		Tk. Hunian Ganda <i>Double</i>	Lama Inap (Hari) <i>Stay at Night</i>		Perbandingan (%) <i>Comparison</i>	
	Kamar <i>Room</i>	T4 Tidur <i>Bed</i>	<i>Inhabited Rate</i>	Tamu Asing	Dalam Negeri	Tamu Asing	Dalam Negeri
(1)	(2)	(3)	(4)	(5)	(6)	(7)	(8)
1.Bintang I	*	*	*	*	*	*	*
2.Bintang II	*	*	*	*	*	*	*
3.Bintang III	*	*	*	*	*	*	*
4.Bintang IV	*	*	*	*	*	*	*
5.Bintang V	*	*	*	*	*	*	*
Rata-rata (Average)							
2005	*	*	*	*	*	*	*
2004	*	*	*	*	*	*	*
2003	41,32	45,47	1,92	4,66	2,46	54,74	45,26
2002	53,62	51,60	1,85	4,66	2,94	58,11	41,89
2001	59,40	56,72	1,86	5,00	2,30	61,65	38,35

Sumber : Badan Pusat Statistik Kota Denpasar

Source : *Statistics of Denpasar*

Catatan : *) Data belum tersedia

Tabel 8.4.14 **Persentase Tingkat Penghunian Kamar, Lama Tamu Menginap per Kelompok Hotel di Denpasar Th. 2003**
Table 8.4.14 **Percentage of Monthly Room Inhabited Rate, Long The Guest Stayed at Night, in Denpasar , 2003**

Kelompok Hotel <i>Hotel Group</i>	Tingkat Hunian <i>Inhabited Rate (%)</i>		Tk. Hunian Ganda <i>Double Inhabited Rate</i>	Lama Inap (Hari) <i>Stay at Night</i>		Perbandingan (%) <i>Comparison</i>		
	Kamar <i>Room</i>	T4 Tidur <i>Bed</i>		Tamu Asing	Dalam Negeri	Tamu Asing	Dalam Negeri	
(1)	(2)	(3)	(4)	(5)	(6)	(7)	(8)	
< 10	33,27	35,06	2,19	2,52	2,27	74,07	25,93	
10 - 24	33,07	36,20	1,84	4,33	3,57	82,19	17,81	
25 - 40	28,90	21,83	1,60	6,44	1,74	61,16	38,84	
41 - 100	27,17	31,59	2,35	3,18	4,95	70,99	29,01	
Rata-rata 2003 (Average)	29,98	30,06	1,94	4,04	3,47	73,05	26,95	
	2002	25,86	25,48	1,98	7,60	2,09	14,66	85,34
	2001	26,05	27,16	2,09	6,06	2,54	9,81	90,19
	2000	24,89	5,56	0,65	4,21	0,20	23,76	76,24
	1999	26,25	33,67	1,79	3,98	2,00	18,70	81,30

Sumber : Badan Pusat Statistik Kota Denpasar

Source : *Statistics of Denpasar*

Catatan : *) Data Tahun 2004 - 2006 belum tersedia

Tabel 8.4.15 Persentase Tingkat Penghunian Kamar, Lama Tamu Menginap per Bulan di Kota Denpasar Tahun 2003
Table 8.4.15 Percentage of Monthly Room Inhabited Rate, Long The Guest Stayed at Night, in Denpasar, 2003

Bulan Month	Tingkat Hunian Inhabited Rate (%)		Tk. Hunian Ganda Double Inhabited Rate	Lama Inap (Hari) Stay at Night		Perbandingan (%) Comparison		
	Kamar Room	T4 Tidur Bed		Tamu Asing	Dalam Negeri	Tamu Asing	Dalam Negeri	
(1)	(2)	(3)	(4)	(5)	(6)	(7)	(8)	
1. January	36,21	38,96	2,01	5,63	2,92	53,33	46,67	
2. February	35,90	33,20	1,71	5,26	2,34	59,70	40,30	
3. March	36,36	34,90	1,77	5,24	3,07	67,16	32,84	
4. April	30,29	30,98	1,87	5,04	2,14	59,72	40,28	
5. May	24,78	25,25	1,89	3,89	2,12	50,97	49,03	
6. June	28,79	29,67	1,87	3,46	3,09	59,47	40,53	
7. July	32,91	39,07	2,21	4,19	2,28	64,85	35,15	
8. August	40,20	43,66	2,03	4,35	2,56	70,75	29,25	
9. September	46,64	47,97	2,10	3,67	5,48	74,34	25,66	
10. October	39,13	39,50	1,86	4,48	3,18	65,36	34,64	
11. November	36,57	36,25	1,84	4,01	2,43	63,67	36,33	
12. December	32,19	36,73	1,92	3,77	2,30	60,02	39,98	
Rata-rata (Average)	2003	35,04	36,54	1,93	4,33	2,80	63,20	36,80
	2002	48,40	46,51	1,87	4,77	2,73	52,05	47,95
	2001	53,95	51,77	1,88	5,02	2,36	55,59	44,41
	2000	41,36	30,06	1,39	3,91	0,90	25,60	74,40
	1999	42,40	41,55	1,85	4,49	2,20	49,46	50,54

Sumber : Badan Pusat Statistik Kota Denpasar
 Source : *Statistics of Denpasar*
 Catatan : *) Data Tahun 2004 & 2005 belum tersedia

KEUANGAN DAN HARGA HARGA

Realisasi Anggaran
Pendapatan Pemerintah Kota
Denpasar tahun 2007 sebesar
261,753 milyar rupiah , Nilai
terbesar yang disumbnagkan
adalah dari pajak daerah sebesar
85,524 milyar , disusul
sumbangan dari redistribusi daerah
sebesar 38,233 milyar , pajak
bagi laba daerah sebesar 4,819
milyar, pos lain-lain sebesar
9,904 milyar dan dana
perimbangan sebesar 81,697
milyar. Dari semua relaisasi yang
ada di Kota Denpasar kontribusi
terbesar berasal dari pajak hotel
yang mencapai 40,973 milyar dan
dari retribusi pelayanan
kesehatan sebesar 21,296 milyar

(Lihat tabel 9.1.3)..

Usaha Perbankan di Kota
Denpasar tahun 2007 ada
sebanyak 209 buah bank, baik
bank pemerintah maupun swasta
yang terdiri dari Pusat, Wilayah,
Cabang, Capem, Kantor Kas dan
Unit Desa. Lihat tabel 9.2.1.

Grafik 12.
Inflasi Kota Denpasar, 2007

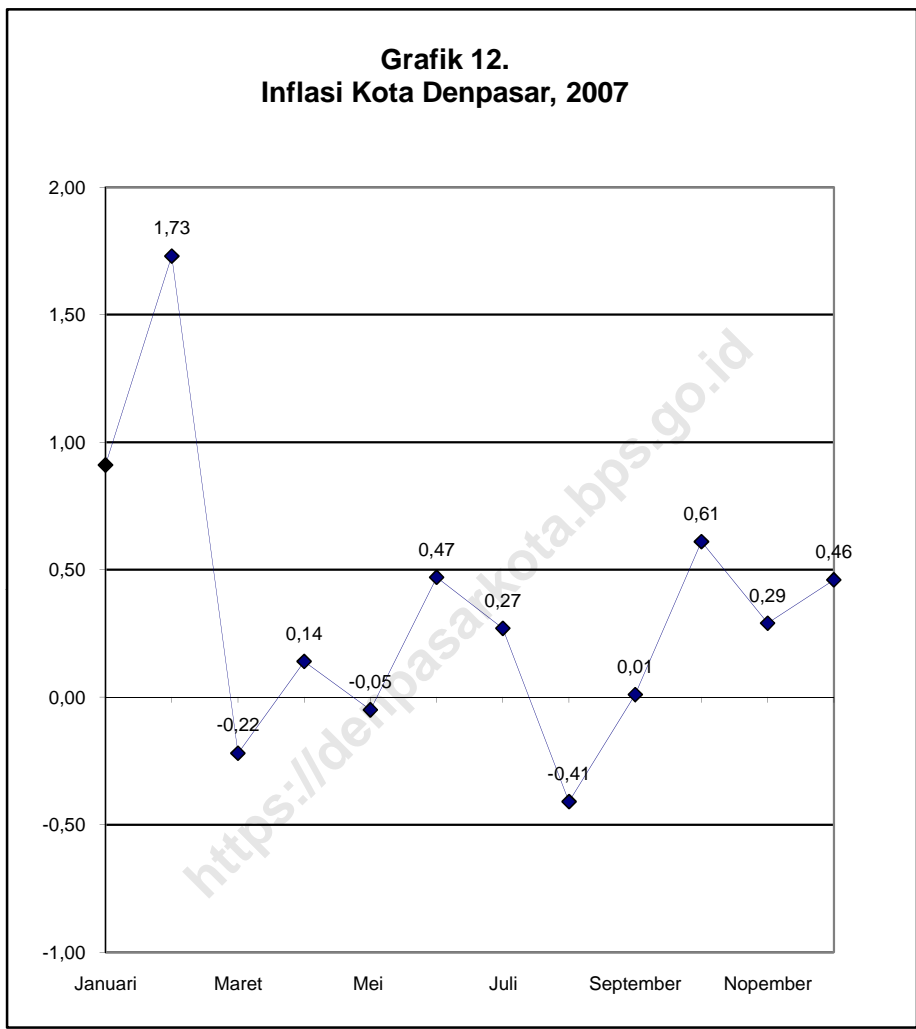

Tabel 9.1.1 Rencana dan Realisasi Anggaran Pendapatan
 Tabl Pemerintah Kota Denpasar Tahun 2007
*Planning and Realization of Revenue
 at Government of Denpasar Municipality, 2007*

(Rupiah)

Pendapatan Revenue	Rencana Planning	Realisasi Actual	Beda Difference
(1)	(2)	(3)	(4)
1. Pendapatan Asli Daerah	125.037.127.310,16	138.481.391.182,44	13.444.263.872,28
a. Pajak-pajak Daerah	75.200.000.000,00	85.524.066.401,52	10.324.066.401,52
b. Retribusi Daerah	37.444.748.000,00	38.233.722.804,00	788.974.804,00
c. Bagian Laba Usaha Daerah	4.632.911.231,16	4.819.362.199,57	186.450.968,41
d. Penerimaan Lain-lain	7.759.468.079,00	9.904.239.777,35	2.144.771.698,35
2. DANA PERIMBANGAN	61.118.805.631,00	81.697.174.871,00	20.578.369.240,00
a Pajak Bumi dan Bangunan	31.000.000.000,00	39.033.637.763,00	8.033.637.763,00
b BPHTB	17.000.000.000,00	24.620.216.947,00	7.620.216.947,00
c Pajak Penghasilan Orang Pribadi	13.000.000.000,00	17.557.846.181,00	4.557.846.181,00
d Penerimaan dari SDA Perikanan	118.805.631,00	485.473.980,00	366.668.349,00
3. Dana Bagi Hasil Pajak dari Provinsi	40.817.013.401,55	41.575.261.401,55	758.248.000,00
Jumlah Penerimaan	Total Revenue	226.972.946.342,71	261.753.827.454,99
		758.248.000,00	

Sumber : Bagian Keuangan Setda Kota Denpasar

Tabel 9.1.2 Rencana dan Realisasi Anggaran Belanja
 Pemerintah Kota Denpasar Tahun 2007
*Planning and Realization of Expenditure
 at Government of Denpasar Municipality, 2007*

(Rupiah)

Pendapatan Revenue	Rencana Planning	Realisasi	Actual	Beda Difference
(1)	(2)	(3)	(4)	(4)
1. Aparatur Daerah				
a. Belanja Administrasi Umum		*	*	*
b. Belanja Operasional & Pemeliharaan		*	*	*
c. Belanja Modal		*	*	*
2. Belanja Pelayanan Publik				
a. Belanja Administrasi Umum		*	*	*
b. Belanja Operasional & Pemeliharaan		*	*	*
c. Belanja Modal		*	*	*
d. Belanja Bagi Hasil & Bantuan Keuangan		*	*	*
e. Belanja Tak Tersangka		*	*	*
Jumlah Penerimaan Total Expenditure		*	*	*

Sumber : Bagian Keuangan Setda Kota Denpasar
 Catatan : *) Data tidak tersedia

Tabel 9.1.3 Realisasi Anggaran Pendapatan Pemerintah
 Kota Denpasar Tahun 2007
*Realization of Revenue
 at Government of Denpasar Municipality, 2007*

(Rupiah)

Jenis Penerimaan <i>Kind of Revenue</i>	Jumlah <i>Total</i>
(1)	(2)
1. PENDAPATAN ASLI DAERAH	138.481.391.182,44
1.1 Pajak Daerah	85.524.066.401,52
a. Pajak Hotel	40.973.793.741,52
b. Pajak Restaurant	14.789.602.489,00
c. Pajak Hiburan	3.439.906.679,00
d. Pajak Reklame	5.187.865.352,00
e. Pajak Penerangan Jalan	21.132.898.140,00
1.2. Retribusi Daerah	38.233.722.804,00
a. Retribusi Pelayanan Kesehatan	21.296.670.663,00
b. Retribusi Pelayanan Persampahan	2.572.472.000,00
c. Retribusi Penggantian Biaya KTP dan Akta Capil	1.341.909.000,00
d. Retribusi Parkir di Tepi Jalan Umum	6.279.035.000,00
e. Retribusi Pengujian Kendaraan Bermotor	2.266.686.200,00
f. Retribusi Usaha Jasa Terminal	319.923.650,00
g. Retribusi Jasa Usaha Rumah Potong Hewan	537.603.550,00
h. Retribusi Ijin Mendirikan Bangunan	2.263.276.149,00
i. Retribusi Ijin Gangguan	853.160.962,00
j. Retribusi Usaha Perikanan	32.931.330,00
k. Setoran Lahan BPP	1.014.300,00
l. Retribusi SIUP,SIUP MB,IUI,TDP	469.040.000,00

Sumber : Bagian Keuangan Setda Kota Denpasar

Lanjutan Tabel 9.1.3 / *Continued Table 9.1.3*

(Rupiah)	
Jenis Penerimaan <i>Kind of Revenue</i>	Jumlah <i>Total</i>
(1)	(2)
1.3 Pos Bagian Laba Usaha Drh	4.819.362.199,57
1.4 Pos Lain - lain Pendapatan	9.904.239.777,35
2. DANA PERIMBANGAN	81.697.174.871,00
2.1 Pajak Bumi dan Bangunan	39.033.637.763,00
2.2 BPHTB	24.620.216.947,00
2.3 Pajak Penghasilan Orang Pribadi	17.557.846.181,00
2.4 Penerimaan dari SDA Perikanan	485.473.980,00
<u>3. Dana Bagi Hasil Pajak dari Provinsi</u>	41.575.261.401,55
Jumlah Semua (1) + (2) + (3)	261.753.827.454,99

Sumber : Bagian Keuangan Setda Kota Denpasar

Catatan : Data Sementara

Tabel 9.1.4 Realisasi Anggaran Belanja Pemerintah
 Kota Denpasar Tahun 2007
*Realization of Expenditure
 at Government of Denpasar Municipality, 2007*

(Rupiah)

Jenis Pengeluaran <i>Kind of Expenditure</i>	Jumlah <i>Total</i>
(1)	(2)
1. BELANJA DAERAH	
1.1 Belanja Tidak Langsung	288.318.705.640.000,00
a. Belanja Pegawai	259.517.502.610.000,00
b. Belanja Bunga	0,00
c. Belanja Hibah	2.650.000.000.000,00
d. Belanja Subsidi	5.000.000.000.000,00
e. Belanja Bantuan Sosial	4.072.617.080.000,00
f. Belanja Bagi Hasil kpd Provinsi/Kab/kota dan Desa	4.260.750.000.000,00
g. Belanja Batuan Keu. kpd Provinsi/Kab/kota dan Desa	11.318.340.000.000,00
h. Belanja Tidak Terduga	1.499.495.950.000,00
2.2 Belanja Langsung	279.516.633.920.000,00
a. Belanja Pegawai	44.685.745.790.000,00
b. Belanja Barang dan Jasa	161.478.199.110.000,00
c. Belanja Modal	73.352.689.020.000,00

Sumber : Bagian Keuangan Setda Kota Denpasar

Lanjutan Tabel 9.1.4 / *Continued Table 9.1.4*

(*Rupiah*)

Jenis Pengeluaran <i>Kind of Expenditure</i>	Jumlah <i>Total</i>
(1)	(2)
2 Pengeluaran Pembiayaan Daerah	4.600.000.000,00
a. Pembentukan Dana Cadangan	0,00
b. Penyertaan Modal (Investasi) Pemerintah Daerah	4.600.000.000,00
c. Pembayaran Pokok Utang	0,00
d. Pemberian Pinjaman Daerah	0,00
Jumlah Semua (1) + (2)	567.839.939.560.000,00

Sumber : Bagian Keuangan Setda Kota Denpasar

Tabel 9.1.5 Rencana Pendapatan Asli Daerah
 Kota Denpasar Tahun 2007
*Planning of District Real Revenue
 in Denpasar Municipality, 2007*

(Rupiah)

Uraian / Description	2007
(1)	(2)
1. Pos Pajak Daerah	75.200.000.000,00
a. Pajak Hotel	34.000.000.000,00
b. Pajak Restoran	12.500.000.000,00
c. Pajak Hiburan	2.700.000.000,00
d. Pajak Reklame	5.000.000.000,00
e. Pajak Penerangan Jalan	21.000.000.000,00
2. Pos Retribusi Daerah	37.444.748.000,00
a. Retribusi Pelayanan Kesehatan	20.506.105.000,00
b. Retribusi Pelayanan Persampahan	2.267.000.000,00
c. Retribusi Penggantian Biaya KTP dan Akta Capil	1.085.000.000,00
d. Retribusi Parkir di Tepi Jalan Umum	6.311.793.000,00
e. Retribusi Pengujian Kendaraan Bermotor	2.250.000.000,00
f. Retribusi Usaha Jasa Terminal	284.000.000,00
g. Retribusi Jasa Usaha Rumah Potong Hewan	505.000.000,00
h. Retribusi Ijin Mendirikan Bangunan	2.960.000.000,00
i. Retribusi Ijin Gangguan	900.000.000,00
j. Retribusi Usaha Perikanan	50.000.000,00
k. Setoran Lahan BPP	850.000,00
l. Retribusi SIUP,SIUP MB,IUI,TDP	325.000.000,00
3. Pos Bagian Laba Usaha Drh	4.632.911.231,16
4. Pos Lain - lain Pendapatan	7.759.468.079,00
Jumlah / Total	125.037.127.310,16

Sumber : Bagian Keuangan Setda Kota Denpasar

Tabel 9.1.6 Jumlah Penerimaan IPEDA / PBB
Kota Denpasar 2007
Amount of Revenue of Land and Building Tax
in Denpasar Municipality, 2007

Bulan Month	Penerimaan per Sektor / Revenue per Sector				Jumlah Total
	Pedesa an Village	Perhutan an Forestry	Pertambangan Mining	Perkotaan City	
(1)	(2)	(3)	(4)	(5)	(6)
1. January	-	-	-	262 404 797	262 404 797
2. February	-	-	-	349 241 680	349 241 680
3. March	-	-	-	455 258 207	455 258 207
4. April	-	-	-	638 054 832	638 054 832
5. May	-	-	1 475 737 109	980 868 551	2 456 605 660
6. June	-	-	-	2 659 836 662	2 659 836 662
7. July	-	-	-	3 075 238 487	3 075 238 487
8. August	-	-	1 479 139 564	12 289 910 159	13 769 049 723
9. September	-	-	-	7 827 197 347	7 827 197 347
10. October	-	-	1 475 737 109	1 079 230 430	2 554 967 539
11. November	-	-	-	1 090 549 735	1 090 549 735
12. December	-	-	2 693 613 135	3 365 744 154	6 059 357 289
Total 2007	-	-	7 124 226 917	34 073 535 041	41 197 761 958
2006	-	-	6 226 349 808	28 038 828 808	34 265 178 616
2005	-	-	4 288 230 722	23 665 364 068	27 953 594 840
2004	-	-	4 288 230 722	23 665 364 068	27 953 594 840
2003	-	-	3 409 269 987	19 473 877 942	22 883 147 929

Sumber : Dinas Pendapatan Kota Denpasar
Source : Revenue Office of Denpasar Municipality

Tabel 9.1.7 **Penerimaan dan Penyetoran Berdasarkan Permendagri No. 7/1973 pada BPN Kota Denpasar 2007**
Revenue and Payment based on Decree of Internal Affair Ministry at National Land Board (BPN) in Denpasar, 2007
(Dlm Ribuan Rupiah / in Thousands Rupiahs)

B u l a n Month	Jumlah Peneri maan Revenues	Setoran Kepada / Payment to					Jumlah Total
		Kas Negara	Kas Pemprop	Kas Pemkab	Kas Negara Ppl		
(1)	(2)	(3)	(4)	(5)	(6)	(7)	
1. Januari	61 877 200	61 877 200	-	-	-	61 877 200	
2. Februari	14 338 500	14 338 500	-	-	-	14 338 500	
3. Maret	3 530 000	3 530 000	-	-	-	3 530 000	
4. April	223 000	223 000	-	-	-	223 000	
5. Mei	-	-	-	-	-	-	
6. Juni	5 577 350	5 577 350	-	-	-	5 577 350	
7. Juli	8 263 000	8 263 000	-	-	-	8 263 000	
8. Agustus	11 069 200	11 069 200	-	-	-	11 069 200	
9. September	413 000	413 000	-	-	-	413 000	
10. Oktober	-	-	-	-	-	-	
11. Nopember	270 000	270 000	-	-	-	270 000	
12. Desember	1 455 000	1 455 000	-	-	-	1 455 000	
Total 2007	107 016 250	107 016 250	-	-	-	107 016 250	
2006	308 929 900	308 929 900	-	-	-	308 929 900	
2005	229 540 500	229 540 500	-	-	-	229 540 500	
2004	1 041 015	1 041 015	-	-	-	1 041 015	
2003	3 887 714	3 887 533	-	-	-	3 887 533	

Sumber :Badan Pertanahan Kota Denpasar
Source : National Land Board of Denpasar Municipality

Tabel 9.1.8 Jumlah Uang yang Masuk dari Pemberian Guna Bangunan & Hak Milik atas Tanah di Kota Denpasar 2007
Amount of Income Cash of Giving Building Using & Property Right in Denpasar Municipality, 2007
 (Dlm Rupiah / in Rupiahs)

Bulan Month	Hak Pakai Using Right	Hak Milik Property Right	Hak Guna Bangunan Building Using Right	Hak Kelola Adm. Right	Jumlah Total
(1)	(2)	(3)	(4)	(5)	(6)
1. Januari	-	51 273 200	10 604 000	-	61 877 200
2. Februari	-	14 338 500	-	-	14 338 500
3. Maret	-	3 530 000	-	-	3 530 000
4. April	-	223 000	-	-	223 000
5. Mei	-	-	-	-	-
6. Juni	-	5 577 350	-	-	5 577 350
7. Juli	-	8 263 000	-	-	8 263 000
8. Agustus	-	7 491 200	3 578 000	-	11 069 200
9. September	-	413 000	-	-	413 000
10. Oktober	-	-	-	-	-
11. Nopember	-	270 000	-	-	270 000
12. Desember	-	1 455 000	-	-	1 455 000
Total 2007	-	92 834 250	-	-	107 016 250
2006	-	280 581 900	-	-	308 920 900
2005	-	211 791 100	15 290 400	-	227 081 500
2004	-	177 074	863 921	-	1 040 995
2003	-	3 622 680	265 034	-	3 887 714

Sumber :Badan Pertanahan Kota Denpasar
 Source : National Land Board of Denpasar Municipality

Tabel 9.1.9 Penyetoran Uang pada Kas Negara dari Kantor BPN Kota Denpasar menurut Peraturan yg Mendasari Th. 2007
Cash Payment to State Cash Affair from BPN in Denpasar Municipality based on Regulation, 2007

(Dalam Rupiah)

B u l a n Month	Penyetoran Berdasarkan / Payment Based On				Jumlah Total
	Pk. Bpn.2 /1992	Sk.Kep.Bpn No.15/1993	PP No.46 Th.2002 Map.0547	Jasa Goro	
(1)	(2)	(3)	(4)	(5)	(6)
1. Januari	-	-	-	2 415 057	2 415 057
2. Februari	-	-	758 721 300	6 112 965	764 834 265
3. Maret	-	-	149 555 100	2 974 537	152 529 637
4. April	-	-	176 555 900	2 368 648	178 924 548
5. Mei	-	-	551 827 150	2 208 033	554 035 183
6. Juni	-	-	102 217 350	3 175 443	105 392 793
7. Juli	-	-	111 094 700	3 128 334	114 223 034
8. Agustus	-	-	203 392 500	3 461 187	206 853 687
9. September	-	-	107 602 800	3 991 753	111 594 553
10. Oktober	-	-	709 211 950	4 036 615	713 248 565
11. Nopember	-	-	393 095 400	4 851 481	397 946 881
12. Desember	-	-	51 832 000	4 050 885	55 882 885
Total 2007	-	-	3 315 106 150	42 774 938	3 357 881 088
2006	-	-	4 007 560 237	93 373 368	4 100 933 605
2005	-	-	2 749 813 060	134 981 550	2 884 794 610
2004	-	-	1 357 231 077	155 089 804	1 512 320 881
2003	-	-	1 380 180 804	73 866 728	1 454 047 532

Sumber :Badan Pertanahan Kota Denpasar
Source : National Land Board of Denpasar Municipality

Tabel
Table

9.2.1 Banyaknya Kantor Bank menurut Status di Kota Denpasar Tahun 2007
Number of Bank Offices by Status in Denpasar Municipality, 2007

Bulan	Month	Pusat/ Wilayah Central/ District	Cabang Branch	Cabang P'bantu Sub Branch	Kantor Kas Cash Office	Unit Desa Village Unit	Jumlah Total
	(1)	(2)	(3)	(4)	(5)	(6)	(7)
1. Bank Indonesia		1	-	-	-	-	1
2. Bank Umum							
- Pemerintah		4	10	16	15	21	66
- Swasta Nasional		4	27	40	20	-	91
- Asing & Campuran			1	3	-	-	4
3. Bank Perkreditan Rakyat		13	2	-	-	-	15
4. Lembaga Perkreditan Desa		32	-	-	-	-	32
Total 2007		54	54	59	35	21	209
2006		54	54	59	35	21	209
2005		49	38	59	33	21	200
2004		48	38	59	33	21	199
2003		49	38	52	32	14	185

Sumber : Bank Indonesia Cabang Denpasar

Source : Indonesia Bank Branch Denpasar

Catatan : *) Data Tidak Tersedia

Tabel 9.2.2 Banyaknya Kantor Pusat / Wilayah dan Cabang Bank Pemerintah di Kota Denpasar Tahun 2007
Table 9.2.2 *Number of Central, District and Branch offices of Governmental Bank in Denpasar Municipality, 2007*

Bank	Bank	Pusat/Wilayah Central/District	Cabang Branch	Cabang P'antu Sub Branch	Kantor Kas Cash Office	Unit Desa Village Unit	Jumlah Total
(1)	(2)	(3)	(4)	(5)	(6)	(7)	
1. BI		*	*	*	*	*	*
2. BRI		*	*	*	*	*	*
3. Bank Mandiri		*	*	*	*	*	*
4. BNI 1946		*	*	*	*	*	*
5. BTN		*	*	*	*	*	*
6. BPD Bali		*	*	*	*	*	*
Total 2007		4	10	16	14	21	65
2006		4	10	16	14	21	65
2005		4	10	16	14	21	65
2004		1	9	16	14	21	61
2003		4	9	15	13	14	55

Sumber : Bank Indonesia Cabang Denpasar

Source : Indonesia Bank Branch Denpasar

Catatan : *) Data Tidak Tersedia

Tabel 9.2.3 Perkembangan Dana-dana Perbankan menurut Sumbernya di Kota Denpasar Tahun 2007
The Trend of Banking Fund by Source in Denpasar Municipality, 2007

(Jutaan Rupiah / in Million Rupiahs)

Bulan Month	Giro Demand Deposit		Tabungan Saving Deposit	
	Nilai	%	Nilai	%
(1)	(2)	(3)	(4)	(5)
1. January	2 432 425	21,21	3 993 932	34,83
2. February	2 581 403	22,08	4 120 758	35,24
3. March	2 677 697	22,81	4 164 462	35,47
4. April	2 806 148	23,39	4 247 061	35,40
5. May	2 622 198	21,66	4 293 477	35,46
6. June	2 665 214	21,77	4 461 369	36,45
7. July	2 772 608	22,19	4 650 369	37,21
8. August	2 875 937	23,11	4 728 793	38,00
9. September	2 949 482	23,40	4 801 507	38,09
10. October	3 055 602	23,60	4 898 685	37,84
11. November	3 107 726	23,47	5 092 963	38,47
12. December	2 930 703	21,63	5 494 985	40,55
Total 2007	33 477 143	22,54	54 948 361	37,00
2006	31 689 172	23,49	55 436 492	41,10
2005	30 670 564	26,34	43 903 318	37,70
2004	14 028 907	17,24	36 386 756	44,74
2003	*	*	*	*

Sumber : Bank Indonesia Cabang Denpasar

Source : Indonesia Bank Branch Denpasar

Catatan : *) Data Tidak Tersedia

Lanjutan Tabel 9.2.3 / *Continued Table 9.2.3*

(Jutaan Rupiah / *in Million Rupiahs*)

Bulan Month	Deposito Time Deposit		Jumlah Total	
	Nilai	%	Nilai	%
(1)	(2)	(3)	(4)	(5)
1. January	5 041 808	43,96	11 468 165	100
2. February	4 989 788	42,68	11 691 949	100
3. March	4 897 488	41,72	11 739 647	100
4. April	4 943 529	41,21	11 996 738	100
5. May	5 192 338	42,88	12 108 013	100
6. June	5 113 985	41,78	12 240 568	100
7. July	5 074 190	40,60	12 497 167	100
8. August	4 837 961	38,88	12 442 691	100
9. September	4 853 555	38,51	12 604 544	100
10. October	4 992 958	38,56	12 947 245	100
11. November	5 039 510	38,06	13 240 199	100
12. December	5 125 495	37,82	13 551 183	100
Total 2007	60 102 605	40,47	148 528 109	100
2006	58 218 574	43,16	134 883 868	100
2005	41 887 775	35,97	41 887 775	100
2004	31 766 803	38,65	82 182 466	100
2003	30 921 141	38,02	85 536 804	100

Sumber : Bank Indonesia Cabang Denpasar

Source : *Indonesia Bank Branch Denpasar*

Catatan : *) Data Tidak Tersedia

Tabel
Table 9.2.4 Kurs Transaksi Valuta Asing
Dari Beberapa Negara Tahun 2007
Currency Rate Transaction of Foreign Currency
from Some Countries, 2007

(Rp / in Rupiahs)

Negara Country	Currency (Unit)	January		February	
		Beli Bought	Jual Sold	Beli Bought	Jual Sold
(1)	(2)	(3)	(4)	(5)	(6)
1. Amerika	USD	9.039,17	9.131,67	9.122,33	9.181,00
2. Australia	AUD	6.964,17	7.032,50	7.018,80	7.102,85
3. Canada	CAD	7.585,83	7.648,33	7.515,49	7.682,41
4. Hongkong	HKD	1.116,83	1.165,83	1.126,94	1.170,10
5. Inggris	GBP	17.632,50	17.735,00	17.561,96	17.672,10
6. Eropa	EURO	11.687,50	11.790,83	11.842,92	12.016,60
7. Jepang	JPY	74,18	75,54	75,13	76,93
8. Jerman	DEM	2.465,00	2.515,83	2.460,61	2.527,25
9. Selandia Baru	NZD	6.170,00	6.249,17	6.015,02	6.298,04
10. Singapura	SGD	5.822,50	5.873,33	5.728,54	5.821,52
11. Swiss	CHF	7.205,00	7.277,50	7.481,83	7.547,84
12. Brunei	BND	5.257,50	5.290,00	5.375,25	5.440,82
13. Kroner Denmark	DKK	1.400,00	1.455,00	1.494,81	1.549,22
14. Kroner Norwegia	NOK	1.287,50	1.335,00	1.374,22	1.435,29
15. Kroner Swedia	SEK	1.137,50	1.180,00	1.269,29	1.310,34
16. Peso Philipina	PHP	120,00	145,00	137,42	159,58
17. Saudi Arabia	SAR	2.187,50	2.252,50	2.287,50	2.401,25
18. Thailand	THB	218,67	238,50	195,95	215,52

Sumber : Badan Pusat Statistik Propinsi Bali

Lanjutan Tabel 9.2.4 / *Continued Table 9.2.4*

(Rp / in Rupiahs)

Negara Country	Currency (Unit)	March		April	
		Beli Bought	Jual Sold	Beli Bought	Jual Sold
(1)	(2)	(3)	(4)	(5)	(6)
1. Amerika	USD	9.038,33	9.179,17	8 902,50	8 999,17
2. Australia	AUD	7.278,33	7.328,33	7 270,83	7 331,67
3. Canada	CAD	7.715,83	7.784,00	7 855,83	7 925,00
4. Hongkong	HKD	1.123,50	1.168,67	1 104,17	1 158,33
5. Inggris	GPB	17.705,83	17.790,83	17 770,83	17 882,50
6. Eropa	EURO	12.014,17	12.148,33	12 079,17	12 181,67
7. Jepang	JPY	76,80	77,90	73,63	74,94
8. Jerman	DEM	2.445,83	2.495,83	2 470,83	2 541,67
9. Selandia Baru	NZD	6.244,17	6.360,83	6 440,00	6 531,67
10. Singapura	SGD	5.904,17	5.977,50	5 790,00	5 849,17
11. Swiss	CHF	7.376,67	7.453,33	7 304,17	7 375,00
12. Brunei	BND	5.000,00	5.100,00	5 000,00	5 080,00
13. Kroner Denmark	DKK	1.465,00	1.516,67	1 425,00	1 485,00
14. Kroner Norwegia	NOK	1.341,67	1.405,00	1 307,50	1 372,50
15. Kroner Swedia	SEK	1.166,67	1.220,00	1 145,00	1 195,00
16. Peso Philipina	PHP	120,00	147,00	120,00	147,00
17. Saudi Arabia	SAR	2.258,33	2.340,00	2 167,50	2 240,00
18. Thailand	THB	222,00	223,83	221,67	242,17

Sumber : Badan Pusat Statistik Propinsi Bali

Lanjutan Tabel 9.2.4 / *Continued Table 9.2.4*

(Rp / in Rupiahs)

Negara Country	Currenc y (Unit)	May		June	
		Beli Bought	Jual Sold	Beli Bought	Jual Sold
(1)	(2)	(3)	(4)	(5)	(6)
1. Amerika	USD	8 682,50	8 765,00	9 064,17	9 155,83
2. Australia	AUD	7 086,67	7 150,83	7 605,83	7 663,33
3. Canada	CAD	7 775,00	7 848,33	8 437,50	8 518,33
4. Hongkong	HKD	1 088,00	1 140,00	1 133,33	1 181,67
5. Inggris	GPB	17 214,17	17 316,67	17 797,50	17 907,50
6. Eropa	EURO	11 715,83	11 820,00	12 050,83	12 175,83
7. Jepang	JPY	71,15	72,56	74,43	75,83
8. Jerman	DEM	2 437,50	2 490,00	2 536,67	2 595,83
9. Selandia Baru	NZD	6 235,83	6 310,83	6 772,50	6 867,50
10. Singapura	SGD	5 658,33	5 613,33	5 794,17	5 860,83
11. Swiss	CHF	7 023,33	7 083,33	7 240,83	7 324,17
12. Brunei	BND	5 000,00	5 080,00	5 000,00	5 080,00
13. Kroner Denmark	DKK	1 400,00	1 455,00	1 425,00	1 477,50
14. Kroner Norwegia	NOK	1 290,00	1 347,50	1 307,50	1 365,00
15. Kroner Swedia	SEK	1 125,00	1 177,50	1 125,00	1 177,50
16. Peso Philipina	PHP	120,00	147,00	120,00	147,00
17. Saudi Arabia	SAR	2 142,50	2 225,00	2 187,50	2 267,50
18. Thailand	THB	211,00	234,83	222,17	240,17

Sumber : Badan Pusat Statistik Propinsi Bali

Lanjutan Tabel 9.2.4 / *Continued Table 9.2.4*

(Rp / in Rupiahs)

Negara Country	Currency (Unit)	September		October	
		Beli <i>Bought</i>	Jual <i>Sold</i>	Beli <i>Bought</i>	Jual <i>Sold</i>
(1)	(2)	(3)	(4)	(5)	(6)
1. Amerika	USD	9.093,33	9.192,50	9.079,17	9.079,17
2. Australia	AUD	7.926,67	7.993,33	8.300,00	8.300,00
3. Canada	CAD	8.713,33	8.786,67	8.989,17	8.989,17
4. Hongkong	HKD	1.128,00	1.180,83	1.128,33	1.128,33
5. Inggris	GPB	18.367,50	18.470,83	18.575,00	18.575,00
6. Eropa	EURO	12.869,17	12.973,33	13.085,83	13.085,83
7. Jepang	JPY	78,62	80,20	78,54	78,54
8. Jerman	DEM	2.480,83	2.536,67	2.528,33	2.528,33
9. Selandia Baru	NZD	6.581,67	6.638,33	6.764,17	6.764,17
10. Singapura	SGD	5.954,17	6.010,83	6.046,67	6.046,67
11. Swiss	CHF	7.621,67	7.695,00	7.687,50	7.687,50
12. Brunei	BND	5.000,00	5.070,00	5.000,00	5.000,00
13. Kroner Denmark	DKK	1.480,00	1.545,00	1.487,50	1.487,50
14. Kroner Norwegia	NOK	1.392,50	1.450,00	1.412,50	1.412,50
15. Kroner Swedia	SEK	1.182,50	1.227,50	1.195,00	1.195,00
16. Peso Philipina	PHP	120,00	146,00	120,00	120,00
17. Saudi Arabia	SAR	2.195,00	2.257,50	2.187,50	2.187,50
18. Thailand	THB	216,50	240,33	217,33	217,33

Sumber : Badan Pusat Statistik Propinsi Bali

Lanjutan Tabel 9.2.4 / *Continued Table 9.2.4*

(Rp / in Rupiahs)

Negara Country	Currency (Unit)	July		August	
		Beli Bought	Jual Sold	Beli Bought	Jual Sold
(1)	(2)	(3)	(4)	(5)	(6)
1. Amerika	USD	9 020,83	9 112,50	9 324,17	9 381,67
2. Australia	AUD	7 867,50	7 929,17	7 505,83	7 601,67
3. Canada	CAD	8 288,33	8 357,50	8 599,17	8 670,83
4. Hongkong	HKD	1 115,33	1 165,83	1 146,00	1 184,67
5. Inggris	GBP	18 320,00	18 422,50	18 530,00	18 700,83
6. Eropa	EURO	12 436,67	12 535,00	12 591,67	12 702,50
7. Jepang	JPY	73,33	74,83	79,67	80,70
8. Jerman	DEM	2 492,50	2 539,17	2 470,00	2 509,17
9. Selandia Baru	NZD	6 793,33	6 865,00	6 365,83	6 425,83
10. Singapura	SGD	5 868,33	5 919,17	6 035,00	6 074,17
11. Swiss	CHF	7 340,83	7 415,83	7 589,17	7 661,67
12. Brunei	BND	5 000,00	5 100,00	5 000,00	5 070,00
13. Kroner Denmark	DKK	1 455,00	1 530,00	1 450,00	1 515,00
14. Kroner Norwegia	NOK	1 355,00	1 427,50	1 350,00	1 407,50
15. Kroner Swedia	SEK	1 167,50	1 235,00	1 162,50	1 205,00
16. Peso Philipina	PHP	120,00	147,00	120,00	146,00
17. Saudi Arabia	SAR	2 187,50	2 275,00	2 212,50	2 270,00
18. Thailand	THB	226,67	248,33	215,83	240,17

Sumber : Badan Pusat Statistik Propinsi Bali

Lanjutan Tabel 9.2.4 / *Continued Table 9.2.4*

(Rp / in Rupiahs)

Negara	Country	Curren cy (Unit)	November		December	
			Beli <i>Bought</i>	Jual <i>Sold</i>	Beli <i>Bought</i>	Jual <i>Sold</i>
(1)	(2)	(3)	(4)	(5)	(6)	
1. Amerika	USD	9 252,50	9 357,50	9.351,67	9.443,33	
2. Australia	AUD	8 135,83	8 234,17	8.106,67	8.180,83	
3. Canada	CAD	9 152,50	9 320,00	9.216,67	9.290,00	
4. Hongkong	HKD	1 161,50	1 198,00	1.142,00	1.193,33	
5. Inggris	GPB	18 877,50	19 226,67	18.530,83	18.635,00	
6. Eropa	EURO	13 771,67	13 871,67	13.595,00	13.695,83	
7. Jepang	JPY	85,10	86,25	81,68	83,10	
8. Jerman	DEM	2 576,67	2 640,83	2.640,83	2.690,83	
9. Selandia Baru	NZD	6 721,67	6 987,50	7.092,50	7.164,17	
10. Singapura	SGD	6 213,33	6 315,00	6.229,17	6.283,33	
11. Swiss	CHF	8 090,00	8 205,00	7.975,83	8.147,50	
12. Brunei	BND	5 500,00	5 565,00	5.500,00	5.565,00	
13. Kroner Denmark	DKK	1 575,00	1 650,00	1.600,00	1.672,50	
14. Kroner Norwegia	NOK	1 512,50	1 585,00	1.512,50	1.585,00	
15. Kroner Swedia	SEK	1 305,00	1 345,00	1.287,50	1.332,50	
16. Peso Philipina	PHP	120,00	146,00	120,00	146,00	
17. Saudi Arabia	SAR	2 237,50	2 317,50	2.308,33	2.383,33	
18. Thailand	THB	222,00	243,67	228,00	251,83	

Sumber : Badan Pusat Statistik Propinsi Bali

Tabel 9.2.5 Perkembangan Tabungan pada Bank di Kota Denpasar Tahun 2007
The Trend of Saving Deposit at Bank in Denpasar Municipality, 2007

Bulan Month	Rekening Account Number (000)	Tabungan Saving Deposit (Juta Rupiah/Million Rupiahs)
(1)	(2)	(3)
1. January	812 481	3 993 932
2. February	807 445	4 120 758
3. March	827 059	4 164 462
4. April	828 258	4 247 061
5. May	826 605	4 293 477
6. June	827 063	4 461 369
7. July	814 198	4 650 369
8. August	837 075	4 728 793
9. September	834 470	4 801 507
10. October	837 518	4 898 685
11. November	839 538	5 092 963
12. December	829 510	5 494 985
Total 2007	9 921 220	54 948 361
2006	10 460 370	44 976 122
2005	10 953 572	44 810 671
2004	13 078 243	40 648 541
2003	16 614 226	31 281 069

Sumber : Bank Indonesia Cabang Denpasar

Source : Indonesia Bank Branch Denpasar

Catatan : *) Data Tidak Tersedia

Tabel 9.2.6 Posisi Kredit Perbankan dan Kredit Usaha Kecil (KUK)
 Table di Kota Denpasar Tahun 2007
 Credit Banking Position and Small Business Credit
 in Denpasar Municipality, 2007

(Jutaan Rupiah / in Million Rupiahs)

Bulan Month	Modal kerja	Investasi	Konsumsi
(1)	(2)	(3)	(4)
1. January	1 618 086	366 345	2 045 619
2. February	1 676 223	380 824	2 090 274
3. March	1 729 109	381 142	2 109 935
4. April	1 764 255	401 664	2 138 943
5. May	1 778 358	404 437	2 179 777
6. June	1 828 649	421 034	2 209 082
7. July	1 829 878	440 651	2 182 087
8. August	1 854 976	450 694	2 160 308
9. September	1 892 046	432 138	2 226 911
10. October	1 927 748	438 960	2 239 358
11. November	1 957 752	458 642	2 296 294
12. December	2 080 606	462 040	2 343 330
Total 2007	21 937 686	5 038 571	26 221 918

Sumber : Bank Indonesia Cabang Denpasar

Source : Indonesia Bank Branch Denpasar

Catatan : *) Data Tidak Tersedia

Tabel 9.2.7 Jumlah Tabungan dan Pembayaran Kembali Tabanas pada PT. Pos Indonesia di Kota Denpasar Tahun 2007
Table 9.2.7 Number of Saving Deposit Customers and Repayment at Indonesia Post, Ltd in Denpasar Municipality, 2007

Bulan Month	Masuk (Rp) Saving (Rupiahs)	Keluar Withdrawing (Rupiahs)
(1)	(2)	(3)
1. January	48 838 656	44 790 000
2. February	118 411 695	10 599 455
3. March	197 165 534	276 029 059
4. April	220 458 505	155 836 847
5. May	178 451 079	109 257 000
6. June	518 298 196	331 152 910
7. July	261 053 018	180 332 367
8. August	288 190 995	157 914 719
9. September	311 288 485	264 036 610
10. October	479 168 960	527 570 000
11. November	416 512 878	363 542 000
12. December	477 437 504	221 597 395
Total 2007	3 515 275 505	2 642 658 362
2006	2 716 057 275	3 613 830 971
2005	2 248 155 106	3 070 809 425
2004	2 989 870 010	3 390 886 465
2003	2 322 086 380	1 860 925 355

Sumber : PT. Pos Indonesia Cabang Denpasar

Source : *Indonesia Post Ltd. Branch Of Denpasar*

Catatan : *) Data Tidak Tersedia

Tabel 9.2.8 **Lalu Lintas Giro Pos & Wesel Pos**
Pada PT.Pos Indonesia di Kota Denpasar Tahun 2007
The Cash Flow of Demand Deposit and Money Order
at Indonesia Pos, Ltd in Denpasar Municipality, 2007
 (Rupiah / in Rupiahs)

Bulan Month	Giro Pos Demand Deposit		Wesel Pos Money Order	
	Penerimaan Saving	Pengeluaran Withdrawn	Penerimaan Accepted	Pengeluaran Withdrawn
	(1)	(2)	(3)	(4)
1. January	2 132 247 973	170 260 781 183	2 021 406 850	282 798 398
2. February	22 134 429 820	152 480 307 737	2 432 254 870	343 291 561
3. March	21 092 929 473	15 942 026 306	2 040 856 725	422 889 751
4. April	18 329 512 747	15 969 729 506	2 105 173 509	480 344 304
5. May	28 429 880 357	13 468 655 560	2 101 038 383	218 042 277
6. June	29 830 047 695	15 007 872 089	1 975 009 754	466 416 690
7. July	21 610 154 541	13 661 262 871	2 182 435 913	426 883 524
8. August	22 445 040 268	14 564 436 654	2 328 927 657	411 742 317
9. September	22 258 925 191	14 758 521 686	42 943 650	443 000 024
10. October	22 224 492 688	14 965 990 160	3 259 988 772	835 597 288
11. November	25 074 208 922	18 796 356 465	1 352 883 950	776 445 156
12. December	2 591 879 995	18 616 682 013	1 762 464 350	209 650 600
Total 2007	478 492 622 230	478 492 622 230	23 605 384 383	5 317 101 890
2006	95 086 365 702	95 086 365 702	29 205 646 277	11 934 275 796
2005	233 432 776 837	253 342 093 265	26 325 104 197	6 603 585 598
2004	233 432 776 837	194 892 330 789	19 101 743 440	16 843 305 289
2003	258 912 376 108	152 026 160 820	6 180 826 317	14 931 217 064

Sumber : PT. Pos Indonesia Cabang Denpasar

Source : Indonesia Post Ltd. Branch Of Denpasar

Catatan : *) Data Tidak Tersedia

Tabel 9.3.1 Harga Eceran Beras di Pasar bebas
 di Kota Denpasar Tahun 2007
*The Retail Price of Rice at Public Market
 in Denpasar Municipality, 2007*

(Rupiah/kg) (in Rupiahs/Kg)

Bulan Month	Padi Lokal Local Paddy	C.4	IR. 64
(1)	(2)	(3)	(4)
1. January	*		
2. February	*		
3. March	*		
4. April	*		
5. May	*		
6. June	*		
7. July	*		
8. August	*		
9. September	*		
10. October	*		
11. November	*		
12. December	*		
Average: 2007	*		
(Rata-rata) 2006	*	4 420	4 530
2005	4 002	3 735	3 003
2004	3 634	3 028	2 806
2003	3 665	3 025	2 854

Sumber : BPS Kota Denpasar

Source : Statistics of Denpasar Municipality

Catatan : *) Data Tidak Tersedia

Tabel 9.3.2 Harga Eceran 9 bahan Pokok di Pasar
 Kota Denpasar Tahun 2007
*The Retail Price of Nine Essential Commodities at Market
 in Denpasar Municipality, 2007*

(Dlm Rupiah / in Rupiahs)

B u l a n Month	Beras Rice (Kg)	Ikan Asin Salty Fish (Kg)	Minyak Kampung Native Palm Oil (Kg)	Gula Pasir Sugar (Kg)	Garam Salt (Kg)
(1)	(2)	(3)	(4)	(5)	(6)
1. January					
2. February					
3. March					
4. April					
5. M a y					
6. June					
7. July					
8. August					
9. September					
10. October					
11. November					
12. December					
Average: 2007					
(Rata-rata) 2006	4 420	39 640	8 294	6 263	2 889
2005	3 743	36 199	8 003	5 561	2 000
2004	3 028	25 755	7 622	4 214	2 000
2003	3 046	23 375	6 899	4 335	2 000

Sumber : BPS Propinsi Bali
 Source : Statistics of Bali Province

Lanjutan Tabel 9.3.2 / *Continued Table 9.3.2*

(Dlm Rupiah / *in Rupiahs*)

B u l a n <i>Month</i>	Minyak Tanah (Btl) <i>Kerosene (bottle)</i>	Sabun Krim B29 (Bks) <i>Craem Soap (package)</i>	Tekstil (meter) <i>Textile (metre)</i>	Batik Kasar Coase Batik (Ldr)
(1)	(7)	(8)	(9)	(10)
1. January				
2. February				
3. March				
4. April				
5. Ma y				
6. June				
7. July				
8. August				
9. September				
10. October				
11. November				
12. December				
Average: 2007				
(Rata-rata) 2006	3 009	3 177	19 000	55 000
2005	1 907	2 831	18 833	54 583
2004	1 300	3 000	18 833	29 625
2003	1 300	3 000	18 000	30 000

Sumber : BPS Propinsi Bali
 Source : *Statistics of Bali Province*

Tabel 9.3.3 Harga rata-rata Aneka Barang dan Jasa di Pasar
 Kota Denpasar Tahun 2007
*The Price Average of Various Goods and Services
 in Denpasar Municipality, 2007*

(Dlm Rupiah / in Rupiahs)

Bulan Month	Tarif Dokter (1x/Pasien) Physician Fee (once/patient)	Pepsodent (Ltb/15 cm) Dental Paste (Tube/15 cm)	Sabun Lux (Bt) Shower Soap (Bar)	Koran/ Newspaper Bali Post (Exp)
(1)	(2)	(3)	(4)	(5)
1. January				
2. February				
3. March				
4. April				
5. May				
6. June				
7. July				
8. August				
9. September				
10. October				
11. November				
12. December				
Average: 2007				
(Rata-rata) 2006	31 666	3 500	1 552	2 500
2005	31 666	3 500	1 552	2 500
2004	31 645	3 191	1 516	2 500
2003	27 917	3 375	1 579	2 500

Sumber : BPS Propinsi Bali
 Source : Statistics of Bali Province

Lanjutan Tabel 9.3.3 / *Continued Table 9.3.3*

(Rupiah/kg) (in Rupiahs/Kg)

B u l a n <i>Month</i>	Koran/ <i>Newspaper</i> Kompas (Exp)	Rokok GG. Filter (12 Bt) <i>Cigarette</i>	Korek Api (1 Bks=10 Doos) <i>Match</i>
(1)	(6)	(7)	(8)
1. <i>January</i>			
2. <i>February</i>			
3. <i>March</i>			
4. <i>April</i>			
5. <i>Ma y</i>			
6. <i>June</i>			
7. <i>July</i>			
8. <i>August</i>			
9. <i>September</i>			
10. <i>October</i>			
11. <i>November</i>			
12. <i>December</i>			
Average: 2007			
(Rata-rata) 2006	3 000	4 383	1 000
2005	3 000	4 383	1 000
2004	2 625	5 144	1 000
2003	2 500	5 375	1 350

Sumber : BPS Propinsi Bali
Source : Statistics of Bali Province

Tabel 9.3.4 Harga Eceran Sayur-sayuran dan Buah-buahan di Pasar
 Kota Denpasar Tahun 2007
*The Retail Price of Vegetables and Fruits at Market
 in Denpasar Municipality, 2007*

(Dlm Rupiah / in Rupiahs)

Bulan Month	Kangkung (kg)	Bayam Spinach (Kg)	Kol Kembang (Kg)	Tauge/Ke cambah (Kg)	Kacang Panjang (Kg)
(1)	(2)	(3)	(4)	(5)	(6)
1. January					
2. February					
3. March					
4. April					
5. May					
6. June					
7. July					
8. August					
9. September					
10. October					
11. November					
12. December					
Average: 2007					
(Rata-rata) 2006	2 735	2 799	*	3 993	4 166
2005	2 045	2 028	*	3 640	3 552
2004	2 316	2 010	6 903	3 135	3 469
2003	2 250	2 063	6 604	3 146	3 208

Sumber : BPS Propinsi Bali
 Source : Statistics of Bali Province
 Catatan : *) Data Tidak Tersedia

Lanjutan Tabel 9.3.4 / *Continued Table 9.3.4*

(Dlm Rupiah / *in Rupiahs*)

Bulan <i>Month</i>	Kentang (Kg)	Tomat (Kg)	Pisang Raja (Kg)	Pepaya Sedang (Kg)
(1)	(7)	(8)	(9)	(10)
1. <i>January</i>				
2. <i>February</i>				
3. <i>March</i>				
4. <i>April</i>				
5. <i>May</i>				
6. <i>June</i>				
7. <i>July</i>				
8. <i>August</i>				
9. <i>September</i>				
10. <i>October</i>				
11. <i>November</i>				
12. <i>December</i>				
Average: 2007				
(Rata-rata) 2006	4 456	3 205	8 102	1 874
2005	4 326	2 869	9 005	1 846
2004	4 358	2 830	9 263	1 406
2003	4 125	2 833	8 950	1 646

Sumber : BPS Propinsi Bali
 Source : *Statistics of Bali Province*

Tabel 9.3.5 Harga Eceran Emas Batangan dan Perhiasan
 Kota Denpasar Tahun 2007
*The Retail Price of Gold Ingot and Jewelry
 in Denpasar Municipality, 2007*

Bulan Month	Harga Eceran / Retail Price (Rupiahs/Gram)					
	Emas Batangan / Gold Ingot			Emas Perhiasan / Gold Jewelry		
	22 Karat	23 Karat	24 Karat	22 Karat	23 Karat	24 Karat
(1)	(2)	(3)	(4)	(5)	(6)	(7)
1. January	164 802	172 283	179 784	169 746	177 462	185 178
2. February	174 280	182 202	190 124	179 509	187 668	195 828
3. March	173 255	181 130	188 006	178 453	186 564	194 676
4. April	178 479	186 592	194 704	183 833	192 189	200 545
5. May	171 968	179 784	187 601	177 127	185 178	193 229
6. June	169 988	177 715	185 442	175 088	173 047	191 005
7. July	174 381	182 308	190 234	179 813	187 777	195 941
8. August	180 109	188 296	196 483	185 513	193 945	202 378
9. September	191 323	200 020	208 716	197 083	206 020	214 977
10. October	198 285	207 298	216 311	204 233	213 517	222 800
11. November	214 462	224 210	233 958	220 896	230 937	240 978
12. December	216 214	226 042	235 870	222 700	232 823	242 946
AVERAGE 2007	183 962	192 323	200 603	189 500	197 261	206 707
# 2006	160 038	167 312	174 586	164 839	172 331	179 824
2005	124 247	129 895	135 543	129 067	134 934	140 801
# 2004	109 875	114 869	119 863	130 243	135 242	140 240
# 2003	92 896	97 119	101 383	97 936	101 088	106 404

Sumber : Perum Pegadaian Kanwil Utama Denpasar
 Source : Pawnshop Public Company of Denpasar Area Office
 Catatan : *) Data Tidak Tersedia

Tabel 9.3.6 Indeks Harga Konsumen Kota Denpasar
 menurut Kelompok Pengeluaran Tahun 2007
 Table 9.3.6 Consumer Price Index by Expenditure Group
 in Denpasar Municipality, 2007

Bulan Month	Umum Public	Bahan Makanan Material Food	Makanan jadi, Minuman, Rokok & Tbk	Perumahan Estate	Sandang Cloth
(1)	(2)	(3)	(4)	(5)	(6)
1. January	139,17	126,53	130,28	145,86	124,31
2. February	139,53	127,28	130,64	146,06	124,45
3. March	139,88	127,72	131,14	146,67	122,79
4. April	140,33	127,49	131,94	147,37	123,69
5. May	140,21	126,73	132,11	147,22	123,68
6. June	140,29	125,90	132,73	147,51	124,46
7. July	140,91	126,97	132,50	148,41	124,82
8. August	141,42	126,70	134,97	148,45	124,34
9. September	142,20	129,16	135,00	148,83	124,53
10. October	142,25	128,30	135,04	149,30	124,76
11. November	143,30	131,88	135,04	149,68	125,63
12. December	144,97	137,00	136,63	149,93	125,31

Sumber : BPS Propinsi Bali
 Source : Statistics of Bali Province

Lanjutan Tabel 9.3.6 / *Continued Table 9.3.6*

Bulan <i>Month</i>	Kesehatan <i>Healthy</i>	Pendidikan, Rekreasi & Olah Raga	Transport & Communication
(1)	(7)	(8)	(9)
1. <i>January</i>	113,57	129,34	169,60
2. <i>February</i>	113,64	129,02	170,03
3. <i>March</i>	113,64	129,02	170,31
4. <i>April</i>	114,06	129,02	171,07
5. <i>May</i>	113,98	128,88	171,77
6. <i>June</i>	113,99	128,86	172,28
7. <i>July</i>	113,73	130,66	172,28
8. <i>August</i>	114,01	132,87	172,80
9. <i>September</i>	114,02	134,91	172,30
10. <i>October</i>	114,03	134,95	172,95
11. <i>November</i>	114,40	134,82	172,95
12. <i>December</i>	114,41	134,89	173,59

Sumber : BPS Propinsi Bali
Source : Statistics of Bali Province

Tabel 9.3.7 Inflasi / Deflasi Kota Denpasar menurut Kelompok
 Table 9.3.7 Inflation / Deflation in Denpasar
 by Expenditure Group, 2007

Bulan Month	Umum	Bahan Makan	Makanan Jadi	Perumahan	Sandang	Kesehatan	Pendidikan & Olah Raga	Transport & Komunikasi
(1)	(2)	(3)	(4)	(5)	(6)	(7)	(8)	(9)
1. January	1,67	4,43	1,28	1,47	-0,22	-0,05	0,00	0,24
2. February	1,94	5,05	1,56	1,61	-0,10	0,01	-0,25	0,50
3. March	2,19	5,41	1,95	2,04	-1,44	0,01	-0,25	0,66
4. April	2,52	5,22	2,57	2,53	-0,17	0,38	-0,25	1,11
5. May	2,43	4,60	2,71	2,42	-0,72	0,31	-0,36	1,52
6. June	2,49	3,91	3,19	2,62	-0,10	0,32	-0,37	1,83
7. July	2,94	4,80	3,01	3,25	0,19	0,09	1,02	1,83
8. August	3,32	4,57	4,93	3,28	-0,19	0,33	2,73	2,13
9. September	3,89	6,60	4,95	3,54	-0,04	0,34	4,31	1,84
10. October	3,92	5,89	4,98	3,87	0,14	0,35	4,34	2,22
11. November	4,69	8,85	4,98	4,13	0,84	0,68	4,24	2,22
12. December	5,91	13,07	6,22	4,31	0,59	0,69	4,29	2,66

Sumber : BPS Propinsi Bali
 Source : Statistics of Bali Province

PENDAPATAN REGIONAL

Produk Domestik Regional Bruto (PDRB) merupakan salah satu indikator pembangunan dibidang ekonomi dari suatu wilayah. Nilai PDRB Kota Denpasar tahun 2006 atas dasar harga berlaku sebesar 7 triliun rupiah atau meningkat 704 juta

rupiah (naik 11,19 persen) bila dibanding tahun 2005, sedangkan PDRB atas dasar harga konstan sebesar 4,4 triliun rupiah atau meningkat sekitar 245 juta rupiah (naik 11,20 persen) dibanding tahun sebelumnya. Lihat Tabel X.1.

Tabel 10.1. Perkembangan Nilai Produk Domestik Regional Bruto (PDRB) Kota Denpasar Tahun 2003-2007
The Growth of Gross Regional Domestic Product (GRDP) in Denpasar Municipality, period 2003-2007

(Jutaan Rupiah)

Tahun Year	Atas Dasar Harga Berlaku <i>At Current Market Prices</i>	Atas Dasar Harga Konstan 2000 <i>At Constant 2000 Prices</i>
(1)	(2)	(3)
2003	4.720.100,63	3.717.099,69
2004	5.376.838,54	3.933.893,16
2005	6.295.930,94	4.171.800,20
2006	7.000.481,89	4.417.091,13
2007	7.942.655,08	4.708.517,88

Sumber : BPS Kota Denpasar
Source : Statistics of Denpasar

Tabel 10.2. Laju Pertumbuhan PDRB Kota Denpasar & Prop. Bali
 Tahun 2002-2006 Atas Dasar Harga Berlaku
*The Growth Rate of GRDP in Denpasar Municipality
 and Bali Povince at Current Market Prices, period 2002-2006*

Tahun Year	Denpasar (%)	Bali (%)
(1)	(2)	(3)
2003	12,54	9,69
2004	13,91	10,77
2005	17,09	17,11
2006	11,19	8,68
2007	13,46	13,23
Rata-rata / Average	13,64	12,19

Sumber : BPS Kota Denpasar
 Source : Statistics of Denpasar

Tabel 10.3. Laju Pertumbuhan PDRB Kota Denpasar & Prop. Bali Tahun 2003 -2007 Atas Dasar Harga Konstan 2000
The Growth Rate of GRDP in Denpasar Municipality and Bali Povince at Constant 2000 Prices, period 2003-2007

Tahun Year	Denpasar (%)	Bali (%)
(1)	(2)	(3)
2003	5,31	3,57
2004	5,83	4,62
2005	6,05	5,56
2006	5,88	4,25
2007	6,60	5,62
Rata-rata / Average	5,62	4,99

Sumber : BPS Kota Denpasar
Source : Statistics of Denpasar

Tabel 10.4. Persentase Nilai PDRB Kota Denpasar terhadap PDRB Propinsi Bali Tahun 2003-2007
Percentage Distribution of GRDP of Denpasar Municipality to GRDP of Bali Povice, period 2003-2007

Tahun Year	Atas Dasar Harga Berlaku At Current Market Prices	Atas Dasar Harga Konstan 2000 At Constant 2000 Prices
(1)	(2)	(3)
2003	18,04	19,48
2004	18,55	19,71
2005	18,55	19,80
2006	18,72	19,91
2007	16,54	20,04

Sumber : BPS Kota Denpasar
Source : Statistics of Denpasar

Tabel 10.5. Perbandingan Nilai PDRB Kota Denpasar terhadap PDRB
 Table Propinsi Bali Tahun 2003-2007 Atas Dasar Harga Berlaku
*Comparison of GRDP of Denpasar Municipality With GRDP
 of Bali Povice at Current Market Prices, period 2003-2007
 (Jutaan Rupiah)*

Tahun Year	Denpasar	Bali
(1)	(2)	(3)
2003	4.720.100,63	26.167.941,92
2004	5.376.838,54	28.986.595,66
2005	6.295.930,94	33.946.467,53
2006	7.000.481,89	37.388.484,90
2007	7.942.655,08	42.336.424,40

Sumber : BPS Kota Denpasar
 Source : Statistics of Denpasar

Grafik 10.
Pertumbuhan Ekonomi Denpasar menurut Lapangan Usaha, 2006

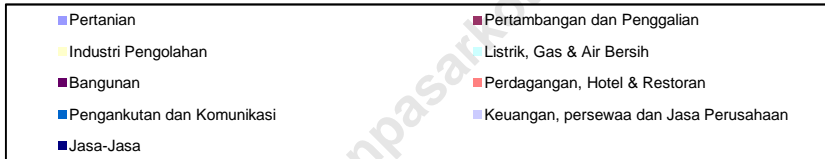
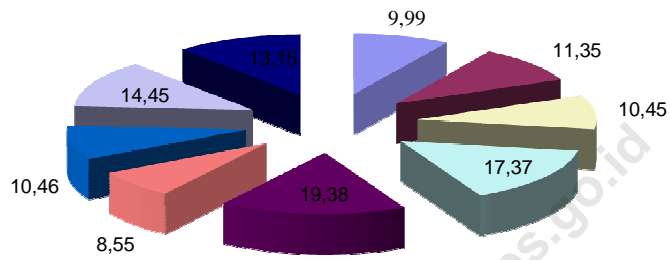

Tabel 10.6. Perbandingan Nilai PDRB antar Kabupaten/Kota se-Bali Tahun 2007
 Table Comparison of GRDP of All Regency/Municipality in Bali Province, 2007

(Dalam Juta Rupiah / in Million Rupiahs)

Kabupaten/Kota	Atas Dasar Harga Berlaku At Current Market Prices	Atas Dasar Harga Konstan 2000 At Constant 2000 Prices
(1)	(2)	(3)
1. Jembrana	2 475 347,22	1 510 512,68
2. Tabanan	3 463 765,28	2 111 463,36
3. Badung	8 812 725,66	4 869 094,77
4. Gianyar	4 766 731,28	2 841 726,02
5. Klungkung	1 837 631,14	1 125 343,88
6. Bangli	1 605 830,30	946 113,43
7. Karangasem	2 728 601,05	1 583 407,93
8. Buleleng	5 016 246,48	2 908 760,60
9. Denpasar	7.942.655,08	4.708.517,88
Bali	37 388 484,90	22 184 679,28

Sumber : BPS Kota Denpasar

Source : Statistics of Denpasar

Tabel 10.7. Laju Pertumbuhan PDRB Atas Dasar Harga Berlaku di Kota Denpasar & Perbandingannya dgn Kab. Lain se-Bali, 2003-2007
The Growth Rate of GRDP at Current Market Prices in Denpasar Municipality & Its Comparison with Another Regency, 2003-2007

Kabupaten/Kota <i>Regency/ Municipality</i>	2003 (%)	2004 (%)	2005 (%)	2006 (%)	2007 (%)	Rata- Rata Average (%)
(1)	(2)	(3)	(4)	(5)	(6)	(7)
1. Jembrana	12,03	10,59	16,08	9,12	5,70	11,94
2. Tabanan	10,23	9,83	20,91	10,38	6,09	12,41
3. Badung	8,92	12,26	18,90	10,02	6,90	13,60
4. Gianyar	8,20	10,10	17,12	10,90	7,65	11,99
5. Klungkung	9,82	11,65	16,65	9,92	5,95	12,47
6. Bangli	8,21	9,25	17,22	8,68	6,44	11,87
7. Karangasem	10,31	10,56	15,91	9,82	7,03	12,51
8. Buleleng	11,42	9,29	15,76	10,70	5,66	12,96
9. Denpasar	12,54	13,91	17,09	11,19	13,64	13,64
Bali	9,69	10,77	17,11	10,14	13,23	12,19

Sumber : BPS Kota Denpasar

Source : *Statistics of Denpasar*

Tabel 10.8. Laju Pertumbuhan PDRB Atas Dasar Harga Konstan 2000 di Kota Denpasar & Perbandingannya dgn Kab. Lain se-Bali, 2003-2007
The Growth Rate of GRDP at Current Constant 2000 Prices in Denpasar & Its Comparison with Another Regency, 2003-2007

Kabupaten/Kota Regency/ Municipality	2003 (%)	2004 (%)	2005 (%)	2006 (%)	2007 (%)	Rata-Rata Average (%)
(1)	(2)	(3)	(4)	(5)	(6)	(7)
1. Jembrana	3,58	4,86	5,00	4,52	5,11	4,61
2. Tabanan	4,91	4,73	5,96	5,25	5,76	5,32
3. Badung	3,00	5,78	5,61	5,03	7,05	5,29
4. Gianyar	3,33	4,95	5,47	5,20	5,89	4,97
5. Klungkung	3,10	4,67	5,41	5,03	5,54	4,75
6. Bangli	3,38	4,03	4,46	4,25	4,48	4,12
7. Karangasem	4,05	4,49	5,13	4,80	5,20	4,73
8. Buleleng	4,84	4,98	5,60	5,35	5,82	5,32
9. Denpasar	5,31	5,83	6,05	5,88	6,60	5,62
Bali	3,57	4,62	5,56	5,28		4,41

Sumber : BPS Kota Denpasar
Source : Statistics of Denpasar

Tabel 10.9. Perbandingan PDRB Per Kapita Kabupaten/Kota se-Bali
 Atas Dasar Harga Berlaku, Tahun 2004-2007
 The Comparison of Per Capita GRDP at Current Market Prices
 in Regency/Municipality of Bali Province, 2004-2007

Kabupaten/Kota Regency/ Municipality	2004 (Rp.)	2005 (Rp.)	2006 (Rp.)	2007 (Rp.)
(1)	(2)	(3)	(4)	(5)
1. Jembrana	6.970.290,30	8.062.998,32	8.883.064,76	9.745.538,22
2. Tabanan	5.702.431,77	6.863.540,01	7.636.753,33	8.470.189,17
3. Badung	14.234.497,91	16.575.944,81	19.326.492,10	21.593.149,31
4. Gianyar	7.593.218,59	8.779.896,09	9.787.596,98	11.008.642,70
5. Klungkung	7.780.546,44	9.075.598,24	9.976.416,25	11.050.495,75
6. Bangli	5.381.050,54	6.266.300,55	6.819.152,34	7.475.897,68
7. Karangasem	4.788.551,48	5.539.860,57	6.372.260,71	7.114.922,00
8. Buleleng	5.735.721,17	6.637.387,68	7.354.092,21	8.105.846,68
9. Denpasar	10.380.037,26	11.800.718,13	11.995.321,96	13.410.213,82
Bali	8.532.322,77	9.890.939,96	10.895.398,16	12.166.390,85

Sumber : BPS Kota Denpasar
 Source : Statistics of Denpasar

Tabel 10.10. Perbandingan PDRB Per Kapita Kabupaten/Kota Se-Bali Atas Dasar Harga Konstan 2000, Tahun 2004-2007
The Comparison of Per Capita GRDP at Constant 1993 Prices in Regency/Municipality of Bali Province, 2004-2007

Kabupaten/Kota Regency/ Municipality	2004 (Rp.)	2005 (Rp.)	2006 (Rp.)	2007 (Rp.)
(1)	(2)	(3)	(4)	(5)
1. Jembrana	5.188.820,66	5.429.657,16	5.729.880,53	5.946.947,12
2. Tabanan	4.413.338,51	4.655.258,05	4.938.687,15	5.163.310,06
3. Badung	9.908.606,87	10.248.647,97	11.406.435,35	11.930.371,43
4. Gianyar	5.704.075,22	5.939.335,13	6.281.044,63	6.562.892,80
5. Klungkung	5.846.698,50	6.162.649,52	6.473.040,91	6.767.194,73
6. Bangli	3.947.454,77	4.096.480,86	4.276.299,66	4.404.604,40
7. Karangasem	3.435.910,19	3.605.534,17	3.957.780,33	4.128.791,18
8. Buleleng	4.047.949,93	4.273.010,89	4.505.719,76	4.700.320,75
9. Denpasar	7.594.417,66	7.819.373,93	7.568.683,28	7.949.763,77
Bali	5.876.262,32	6.139.851,99	6.464.849,12	6.752.442,20

Sumber : BPS Kota Denpasar

Source : *Statistics of Denpasar*

Tabel 10.11. Angka Agregatif PDRB, Jumlah Penduduk & PDRB Perkapita Kota Denpasar Atas Dasar Harga Berlaku & Konstan
GRDP Aggregate Value, Population & Per Capita GRDP based on Current and Constant Market Prices in Denpasar

Perincian <i>Description</i>	2004	2005	2006	2007
(1)	(2)	(3)	(4)	(5)
<u>NILAI ABSOLUT</u>				
- PDRB-Harga Berlaku (Jutaan Rupiah)	5.376.838,54	6.295.930,94	7.000.481,89	7.942.655,08
- PDRB - Harga Konstan (Jutaan Rupiah)	3.933.893,16	4.171.800,20	4.417.091,13	4.708.517,88
- Jumlah Penduduk Pertengahan Tahun	517.998,00	533.521,00	583.600,00	592.284,00
- PDRB/Kapita Harga Berlaku (Rupiah)	10.380.037,26	11.800.718,13	11.995.321,96	13.410.213,82
- PDRB/Kapita Harga Konstan (Rupiah)	7.594.417,66	7.819.373,93	7.568.683,28	7.949.763,77
<u>INDEX PERKEMBANGAN</u> (TAHUN 2000=100%)				
- PDRB-Harga Berlaku	168,19	196,94	218,98	248,45
- PDRB - Harga Konstan	123,05	130,50 2.000,00	138,17	147,28
- Jumlah Penduduk Pertengahan Tahun	99,51	102,49	112,11	113,78
- PDRB/Kapita Harga Berlaku*	169,02	192,16	195,33	218,36
- PDRB/Kapita Harga Konstan*	123,66	127,33	123,24	129,45

Sumber : BPS Kota Denpasar

Source : *Statistics of Denpasar*

Lanjutan Tabel 10.11 / *Continued Table 10.11*

Perincian <i>Description</i>	2004	2005	2006	2007
(1)	(2)	(3)	(4)	(5)
INDEX BERANTAI				
(TH. SEBELUMNYA = 100%)				
- PDRB - Harga Berlaku	113,91	117,09	111,19	113,46
- PDRB - Harga Konstan	105,83	106,05	105,88	106,60
- Jumlah Penduduk Pertengahan Tahun	103,01	103,00	101,50	101,49
- PDRB/Kapita Harga Berlaku	110,59	113,69	109,54	111,80
- PDRB/Kapita Harga Konstan	102,74	102,96	104,31	105,03
INDEX IMPLISIT (%)				
- Produk Domestik Regional Bruto (PDRB)	136,68	150,92	158,49	168,69

Sumber : BPS Kota Denpasar

Source : *Statistics of Denpasar*

