

Katalog : 6301003.35

STATISTIK KONSTRUKSI PROVINSI JAWA TIMUR



2019



**BADAN PUSAT STATISTIK
PROVINSI JAWA TIMUR**

STATISTIK KONSTRUKSI

PROVINSI JAWA TIMUR



2019



STATISTIK KONSTRUKSI PROVINSI JAWA TIMUR 2019

ISBN : 978-623-7521-46-4
No. Publikasi : 35530.2013
Katalog BPS : 6301003.35

Ukuran Buku : 21cm x 29,7cm
Jumlah Halaman : xii + 89 halaman

Naskah :
Bidang Statistik Produksi
Badan Pusat Statistik Provinsi Jawa Timur

Penyunting :
Bidang Statistik Produksi
Badan Pusat Statistik Provinsi Jawa Timur

Gambar Kulit:
Bidang Statistik Produksi
Badan Pusat Statistik Provinsi Jawa Timur

Diterbitkan oleh:
@Badan Pusat Statistik Provinsi Jawa Timur

Dicetak oleh:
PT Sinar Murni Indo Printing

Dilarang mengumumkan, mendistribusikan, mengomunikasikan, dan/atau menggandakan sebagian atau seluruh isi buku ini untuk tujuan komersial tanpa izin tertulis dari Badan Pusat Statistik

TIM PENYUSUN

STATISTIK KONSTRUKSI PROVINSI JAWA TIMUR 2019

Pengarah:

Dr. Dadang Hardiwan, S.Si., M.Si

Penanggung Jawab:

Drs. Adenan, MM

Penyunting:

Djoko Santoso, SE, MM

Penulis naskah dan Pengolah Data:

Dyah Pembayun Indrijatmiko, SE., M.Ec.Dev

Gambar kulit dan Tata letak:

Dyah Pembayun Indrijatmiko, SE., M.Ec.Dev

<http://jatimbps.go.id>

KATA PENGANTAR

Salah satu sektor perekonomian yang memegang peranan penting bagi pembangunan ekonomi di Provinsi Jawa Timur adalah konstruksi. Untuk mengetahui kinerja sektor tersebut setiap tahun, BPS Provinsi Jawa Timur melakukan Survei Tahunan Perusahaan Konstruksi yang dilakukan secara sampel terhadap perusahaan konstruksi di Jawa Timur.

Publikasi ini menyajikan data dan informasi hasil tentang Survei Tahunan Perusahaan Konstruksi Jawa Timur Tahun 2019 dan berbagai data dari sektor konstruksi yang saling berkaitan. Data yang disajikan meliputi jumlah perusahaan konstruksi, banyaknya pekerja, dan nilai balas jasa pekerja, pendapatan, pengeluaran, dan data lain.

Kami mengucapkan terima kasih dan penghargaan kepada segenap pihak khususnya kepada para pengusaha dan *stakeholder* yang telah membantu kelancaran pelaksanaan survei ini. Kritik dan saran yang membangun sangat kami harapkan untuk kesempurnaan publikasi ini.

Surabaya, Desember 2020
Kepala Badan Pusat Statistik
Provinsi Jawa Timur

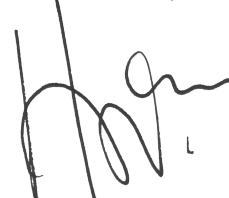

Dadang Hardiwan

DAFTAR ISI

	Hal
Kata Pengantar	v
Daftar Isi	vi
Daftar Gambar	vii
Daftar Lampiran	viii
Bab I. Pendahuluan	
1. Latar Belakang	1
2. Tujuan	2
3. Manfaat	2
4. Sistematika	2
Bab II. Metodologi	
1. Konsep dan Definisi	4
2. Metodologi	11
Bab III. Pembahasan	
1. Gambaran Konstruksi di Jawa Timur	12
2. Potensi Konstruksi di Jawa Timur	13
1) Luas Wilayah	14
2) Jumlah Kabupaten/Kota, Kecamatan, Desa/Kelurahan	15
3) Jumlah Penduduk dan Rumahtangga	16
4) PDRB per Kapita	17
3. Profil Konstruksi di Jawa Timur	17
1) Jumlah Perusahaan Konstruksi di Jawa Timur	17
2) Jumlah Pekerja Konstruksi di Jawa Timur	18
4. Kinerja Konstruksi Jawa Timur	18
1) Pendapatan Bruto dan Pengeluaran Konstruksi	19
2) Pendapatan Bruto Konstruksi	19
3) Pengeluaran Konstruksi	20
i. Upah Pekerja	20
ii. Bahan Material Konstruksi	20
iii. Bahan Bakar dan Pengeluaran Lainnya	21
5. Indikator Konstruksi	22
1) Indeks Konstruksi	22
2) Indeks Bisnis Konstruksi	23
3) Indeks Kemahalan Konstruksi	24
6. Statistik Konstruksi	27
1) Harga Perdagangan Besar Komoditas Bahan Bangunan	27

Lampiran

DAFTAR GAMBAR

		Hal
Gambar 1	Persentase Peranan dan Laju Pertumbuhan PDRB Sektor Konstruksi Jawa Timur Tahun 2015-2019 (persen)	12
Gambar 2	Wilayah Provinsi Jawa Timur Menurut Luas (km ²)	15
Gambar 3	Jumlah Perusahaan Konstruksi di Jawa Timur, 2015-2018	18
Gambar 4	Persentase Pengeluaran Sektor Konstruksi di Jawa Timur Tahun 2019.....	21
Gambar 5	Indeks Konstruksi Hasil Survei Perusahaan Konstruksi Jawa Timur Triwulan I-IV Tahun 2019.....	22
Gambar 6	Indeks Bisnis Konstruksi Hasil Survei Perusahaan Konstruksi Triwulan Jawa Timur (Persen), Triwulan I-IV Tahun 2019	23
Gambar 7	Topografi Wilayah Provinsi Jawa Timur	25
Gambar 8	Kabupaten/Kota Dengan Indeks Kemahalan Konstruksi (IKK) Tertinggi di Jawa Timur Tahun 2019	26
Gambar 9	Kabupaten/Kota Dengan Indeks Kemahalan Konstruksi (IKK) Terendah di Jawa Timur Tahun 2019	27

DAFTAR LAMPIRAN

			Hal
Tabel	1	Luas dan Kepadatan Penduduk Menurut Wilayah Administrasi di Jawa Timur Tahun 2019	30
Tabel	2	Banyaknya Wilayah Administrasi Menurut Tingkatan, 2019	31
Tabel	3	PDRB Per Kapita Atas Dasar Harga Berlaku Menurut Kabupaten/Kota, 2016-2019 (Ribu Rupiah)	32
Tabel	4	Peranan PDRB Menurut Lapangan Usaha (persen) di Jawa Timur, 2016-2019	33
Tabel	5	Jumlah Perusahaan Konstruksi Menurut Skala Usaha di Jawa Timur, 2015-2018	34
Tabel	6	Jumlah Perusahaan Konstruksi Menurut Bidang Pekerjaan di Jawa Timur, 2015-2018	34
Tabel	7	Jumlah Pekerja Tetap Sektor Konstruksi Menurut Pendidikan di Jawa Timur, 2015-2018	35
Tabel	8	Jumlah Hari-Orang Pekerja Harian Lepas Menurut Bidang Pekerjaan Konstruksi di Jawa Timur, 2015-2018	35
Tabel	9	Pendapatan Bruto dan Pengeluaran Perusahaan Konstruksi di Jawa Timur, 2015-2018	36
Tabel	10	Pendapatan Bruto Menurut Sumber Pendapatan Sektor Konstruksi di Jawa Timur, 2015-2018	36
Tabel	11	Nilai Konstruksi yang Diselesaikan Menurut Bidang Pekerjaan Konstruksi di Jawa Timur, 2015-2018	37
Tabel	12	Balas Jasa dan Upah Pekerja Sektor Konstruksi di Jawa Timur, 2015-2018 (Juta Rupiah)	37
Tabel	13	Balas Jasa Pekerja Tetap Sektor Konstruksi di Jawa Timur, 2015-2018 (Juta Rupiah)	38
Tabel	14	Pengeluaran Sektor Konstruksi di Jawa Timur, 2015-2018....	38
Tabel	15	Nilai Pengeluaran Bahan/Material Konstruksi Menurut Bidang Pekerjaan Konstruksi di Jawa Timur, 2015-2018	39
Tabel	16	Indeks Kontruksi Hasil Survei Perusahaan Konstruksi Triwulanan Jawa Timur (2016=100), Triwulan I-IV/2019	39
Tabel	17	Pertumbuhan Kontruksi Hasil Survei Perusahaan Konstruksi Triwulanan Jawa Timur, Triwulan I-IV/2019	40
Tabel	18	Indeks Bisnis Kontruksi Hasil Survei Perusahaan Konstruksi Triwulanan Jawa Timur (persen), Triwulan I-IV/2019	40
Tabel	19	Indeks Kemahalan Konstruksi Jawa Timur 2016-2019	41
Tabel	20	Tabel Ringkasan Statistik Konstruksi Perorangan Hasil Survei Konstruksi Perorangan Jawa Timur, 2016	42
Tabel	21	Banyaknya Tenaga Kerja Ahli Konstruksi Menurut Kualifikasi di Jawa Timur, 2015-2019	43
Tabel	22	Banyaknya Tenaga Terampil Konstruksi Menurut Kualifikasi di Jawa Timur, 2015-2019	43

Tabel	23	Jumlah Penduduk Usia 15 Tahun Ke Atas yang Bekerja Selama Seminggu yang Lalu Lapangan Pekerjaan Utama Sektor Konstruksi dan Jenis Kelamin di Jawa Timur, 2015-2019	44
Tabel	24	Penduduk Usia 15 Tahun Keatas yang Bekerja Seminggu yang Lalu pada Sektor Konstruksi Menurut Status Pekerjaan di Jawa Timur, 2015-2019	44
Tabel	25	Penduduk Usia 15 Tahun Keatas yang Bekerja Seminggu yang Lalu pada Sektor Konstruksi Menurut Pendidikan Tertinggi Yang Ditamatkan di Jawa Timur, 2015-2019	45
Tabel	26	Rata-Rata Harga Komoditi Tanah Urug Biasa Per Kabupaten/Kota Triwulan III Tahun 2018 - Triwulan II Tahun 2019	46
Tabel	27	Rata-Rata Harga Komoditi Pasir Pasang Per Kabupaten/Kota Triwulan III Tahun 2018 - Triwulan II Tahun 2019.....	47
Tabel	28	Rata-Rata Harga Komoditas Pasir Beton/Cor Per Kabupaten/Kota Triwulan III Tahun 2018 - Triwulan II Tahun 2019.....	48
Tabel	29	Rata-Rata Harga Komoditas Batu Pondasi (Batu Gunung) Per Kabupaten/Kota Triwulan III Tahun 2018 - Triwulan II Tahun 2019.....	49
Tabel	30	Rata-Rata Harga Komoditas Batu Bata Tanah Liat (Bata Merah) Per Kabupaten/Kota Triwulan III Tahun 2018 - Triwulan II Tahun 2019.....	50
Tabel	31	Rata-Rata Harga Komoditas Batako (Solid Block/Tidak Berlubang) Per Kabupaten/Kota Triwulan III Tahun 2018 - Triwulan II Tahun 2019	51
Tabel	32	Rata-Rata Harga Komoditas Batu Split Ukuran 2 - 3 cm Per Kabupaten/Kota Triwulan III Tahun 2018 - Triwulan II Tahun 2019.....	52
Tabel	33	Rata-Rata Harga Komoditi Seng Gelombang Ukuran 0.02x90x180 cm Per Kabupaten/Kota Triwulan III Tahun 2018 - Triwulan II Tahun 2019.....	53
Tabel	34	Rata-Rata Harga Komoditi Paku Kayu 2” – 6” Per Kabupaten/Kota Triwulan III Tahun 2018 - Triwulan II Tahun 2019.....	54
Tabel	35	Rata-Rata Harga Komoditas Semen PCC (SNI 15-7064-2004) Per Kabupaten/Kota Triwulan III Tahun 2018 - Triwulan II Tahun 2019.....	55
Tabel	36	Rata-Rata Harga Komoditi Besi Beton Polos (BJTP 24) UK D=8 mm, P=12 m Per Kabupaten/Kota Triwulan III Tahun 2018 - Triwulan II Tahun 2019.....	56
Tabel	37	Rata-Rata Harga Komoditi Besi Beton Ulir (BJTS 32) UK D=8 mm, P=12 m Per Kabupaten/Kota Triwulan III Tahun 2018 - Triwulan II Tahun 2019.....	57

Tabel	38	Rata-Rata Harga Komoditi Bak Mandi Ukuran 55x55x60 cm Per Kabupaten/Kota Triwulan III Tahun 2018 - Triwulan II Tahun 2019.....	58
Tabel	39	Rata-Rata Harga Komoditi Kloset Jongkok Per Kabupaten/Kota Triwulan III Tahun 2018 - Triwulan II Tahun 2019.....	59
Tabel	40	Rata-Rata Harga Komoditi Seng Plat BJLS 20 L = 45 Per Kabupaten/Kota Triwulan III Tahun 2018 - Triwulan II Tahun 2019.....	60
Tabel	41	Rata-Rata Harga Komoditas Pipa Pvc AW Diameter 1/2 Inchi P = 4 m Per Kabupaten/Kota Triwulan III Tahun 2018 - Triwulan II Tahun 2019.....	61
Tabel	42	Rata-Rata Harga Komoditas Pipa Pvc D Diameter 3 Inchi P = 4 m Per Kabupaten/Kota Triwulan III Tahun 2018 - Triwulan II Tahun 2019.....	62
Tabel	43	Rata-Rata Harga Komoditas Kayu Balok Kelas II Per Kabupaten/Kota Triwulan III Tahun 2018 - Triwulan II Tahun 2019.....	63
Tabel	44	Rata-Rata Harga Komoditas Kayu Balok Kelas III Per Kabupaten/Kota Triwulan III Tahun 2018 - Triwulan II Tahun 2019.....	64
Tabel	45	Rata-Rata Harga Komoditas Kayu Papan Kelas II Per Kabupaten/Kota Triwulan III Tahun 2018 - Triwulan II Tahun 2019.....	65
Tabel	46	Rata-Rata Harga Komoditas Kayu Papan Kelas III Per Kabupaten/Kota Triwulan III Tahun 2018 - Triwulan II Tahun 2019.....	66
Tabel	47	Rata-Rata Harga Komoditas Kayu Lapis/Triplek Uk, 3X120X240 mm Per Kabupaten/Kota Triwulan III Tahun 2018 - Triwulan II Tahun 2019.....	67
Tabel	48	Rata-Rata Harga Komoditas Cat Emulsi Eksterior Per Kabupaten/Kota Triwulan III Tahun 2018 - Triwulan II Tahun 2019.....	68
Tabel	49	Rata-Rata Harga Komoditas Cat Emulsi Interior Per Kabupaten/Kota Triwulan III Tahun 2018 - Triwulan II Tahun 2019.....	69
Tabel	50	Rata-Rata Harga Komoditas Cat Minyak Besi/Kayu Per Kabupaten/Kota Triwulan III Tahun 2018 - Triwulan II Tahun 2019.....	70
Tabel	51	Rata-Rata Harga Komoditas Cat Meni Besi/Kayu Per Kabupaten/Kota Triwulan III Tahun 2018 - Triwulan II Tahun 2019.....	71
Tabel	52	Rata-Rata Harga Komoditas Tegel/Keramik Ukuran 40X40 Cm Per Kabupaten/Kota Triwulan III Tahun 2018 - Triwulan II Tahun 2019.....	72

Tabel	53	Rata-Rata Harga Komoditas Genteng Atap Metal (Tebal 0,25 mm) Per Kabupaten/Kota Triwulan III Tahun 2018 - Triwulan II Tahun 2019.....	73
Tabel	54	Rata-Rata Harga Komoditas Kaca Polos Bening 5 mm Per Kabupaten/Kota Triwulan III Tahun 2018 - Triwulan II Tahun 2019.....	74
Tabel	55	Rata-Rata Harga Komoditas Aspal Drum Grade 60/70 (155Kg) Lokal Per Kabupaten/Kota Triwulan III Tahun 2018 - Triwulan II Tahun 2019.....	75
Tabel	56	Rata-Rata Harga Komoditas Gypsum Plafon Ukuran 9X120X240 mm Per Kabupaten/Kota Triwulan III Tahun 2018 - Triwulan II Tahun 2019.....	76
Tabel	57	Rata-Rata Harga Komoditas Kabel Ukuran 1X1,5 mm ² Per Kabupaten/Kota Triwulan III Tahun 2018 - Triwulan II Tahun 2019.....	77
Tabel	58	Rata-Rata Harga Komoditas Bahan Bangunan Siap Pasang Dari Kayu Kelas II Daun Pintu Ukuran 2 M X 1 M X 4 Cm Per Kabupaten/Kota Triwulan III Tahun 2018 - Triwulan II Tahun 2019.....	78
Tabel	59	Rata-Rata Harga Komoditas Bahan Bangunan Siap Pasang Dari Kayu Kelas II Daun Jendela (Dengan Kaca) Ukuran 50X120 Cm Per Kabupaten/Kota Triwulan III Tahun 2018 - Triwulan II Tahun 2019.....	79
Tabel	60	Rata-Rata Harga Komoditas Bahan Bangunan Siap Pasang Dari Kayu Kelas II Kusen Pintu Ukuran 2X1 M Per Kabupaten/Kota Triwulan III Tahun 2018 - Triwulan II Tahun 2019.....	80
Tabel	61	Rata-Rata Harga Komoditas Bahan Bangunan Siap Pasang Dari Kayu Kelas II Kusen Jendela Ukuran 50X120 Cm Per Kabupaten/Kota Triwulan III Tahun 2018 - Triwulan II Tahun 2019.....	81
Tabel	62	Rata-Rata Harga Komoditas Mesin Pompa Air Shallow Pump (Kedalaman S.D 10 M) Per Kabupaten/Kota Triwulan III Tahun 2018 - Triwulan II Tahun 2019.....	82
Tabel	63	Rata-Rata Harga Komoditas Rangka Atap Baja Profil Canal "C" Tipe C75,065 Per Kabupaten/Kota Triwulan III Tahun 2018 - Triwulan II Tahun 2019.....	83
Tabel	64	Rata-Rata Harga Komoditas Profil Kusen Aluminium 3 Inchi Per Kabupaten/Kota Triwulan III Tahun 2018 - Triwulan II Tahun 2019	84
Tabel	65	Rata-Rata Harga Komoditas Tangki Air Fiber Ukuran 1000-1100 L Per Kabupaten/Kota Triwulan III Tahun 2018 - Triwulan II Tahun 2019.....	85
Tabel	66	Rata-Rata Harga Komoditas Lampu Pijar 25 Watt Per Kabupaten/Kota Triwulan III Tahun 2018 - Triwulan II Tahun 2019.....	86

Tabel	67	Rata-Rata Harga Komoditas Lampu Tl Panjang 18 - 20 W Per Kabupaten/Kota Triwulan III Tahun 2018 - Triwulan II Tahun 2019.....	87
Tabel	68	Rata-Rata Harga Komoditas Lampu S1 (Tl Pendek) 18 W Per Kabupaten/Kota Triwulan III Tahun 2018 - Triwulan II Tahun 2019.....	88
Tabel	69	Rata-Rata Harga Komoditas Mcb (Spln 108-1993) 1 Phase 4 Amphere Per Kabupaten/Kota Triwulan III Tahun 2018 - Triwulan II Tahun 2019.....	89

<https://jatim.bps.go.id>

I

PENDAHULUAN



1. Latar Belakang

Pembangunan di suatu negara merupakan suatu rangkaian proses terencana, terpadu, bertahap dan berkesinambungan dari berbagai bidang dan wilayah. Ukuran keberhasilan pembangunan suatu wilayah dapat diukur dengan pertumbuhan ekonomi baik nasional maupun regional (Produk Domestik Regional Bruto). Sektor-sektor perekonomian pembentuk PDRB tersebut saling membentuk keterkaitan satu sama lain. Setiap permintaan akhir dari output sektor tertentu berpengaruh pada peningkatan aktivitas perekonomian di sektor lainnya, sektor konstruksi salah satunya. Dukungan infrastruktur yang memadai memperlancar peningkatan nilai tambah seluruh sektor perekonomian.

Pembangunan proyek konstruksi di Indonesia sebagai implementasi dari Visi Nawa Cita Jokowi-JK atau sembilan program prioritas pembangunan lima tahun menunjukkan perkembangan dari tahun ke tahun. Sebagaimana yang tertuang dalam Rencana Kerja Pemerintah (RKP) dari tahun 2015 hingga 2019 menempatkan pembangunan infrastruktur untuk memperkuat fondasi pembangunan yang berkualitas.

Rilis Berita Resmi Statistik Pertumbuhan Ekonomi Indonesia (PDB) triwulan I-IV tahun 2019, secara nasional sektor konstruksi konsisten memberikan sumbangan yang cukup besar pada PDB Indonesia yaitu berkisar 10 persen per triwulannya. Sedangkan di Jawa Timur, secara persentase peranan sektor konstruksi dalam pembentukan PDRB Provinsi di tahun 2019 menunjukkan penurunan sebesar 0,34 persen poin dibandingkan tahun 2018. Namun demikian di tahun 2019 ini sektor

konstruksi masih menjadi penyumbang keempat terbesar PDRB Jawa Timur setelah Industri Pengolahan; Perdagangan Besar dan Eceran, Reparasi Mobil dan Sepeda Motor; dan Pertanian, Kehutanan dan Perikanan.

Demikian strategisnya peranan sektor konstruksi sebagai katalisator pertumbuhan perekonomian Jawa Timur, maka BPS Provinsi Jawa Timur dalam publikasi ini berupaya menampilkan data tentang struktur dan karakteristik sektor konstruksi di Jawa Timur. Data publikasi Statistik Konstruksi Jawa Timur ini dapat menjadi rujukan bagi para pengambil kebijakan agar dapat merencanakan pembangunan di Jawa Timur dengan tepat dan strategis sehingga bisa menjadi tulang punggung sekaligus pendorong percepatan pertumbuhan ekonomi.

2. Tujuan

Tujuan dari publikasi ini adalah untuk memberikan data tentang struktur dan karakteristik sektor konstruksi di Jawa Timur. Data yang disajikan antara lain berupa jumlah perusahaan, jumlah tenaga kerja, nilai balas jasa, nilai konstruksi yang diselesaikan, dan lain sebagainya.

3. Manfaat

Dengan diterbitkannya publikasi ini diharapkan dapat memberikan informasi secara komprehensif kepada pengguna data tentang statistik konstruksi di Jawa Timur.

4. Sistematika

Publikasi Statistik Konstruksi disajikan dalam bentuk ulasan singkat dan tabel-tabel yang tersedia dalam lampiran. Data yang disajikan merupakan kumpulan dari berbagai sumber data baik yang diterbitkan oleh BPS secara nasional maupun di tingkat Provinsi Jawa Timur. Selain itu juga data yang bersumber dari instansi lain yang berhubungan dengan sektor konstruksi di Jawa Timur.

Secara umum sistematika penulisan pada publikasi ini meliputi:

- Pendahuluan; berisi Latar Belakang, Tujuan, Manfaat dan Sistematika
- Metodologi; berisi Konsep dan Definisi, Metodologi
- Pembahasan; berisi Gambaran Konstruksi di Jawa Timur, Potensi Konstruksi di Jawa Timur, Profil Konstruksi di Jawa Timur, Kinerja Konstruksi di Jawa Timur, Pengeluaran Konstruksi, Indikator Konstruksi dan Statistik Konstruksi.
- Tabel Lampiran

<https://jatim.bps.go.id>

II

METODOLOGI



1. Konsep dan Definisi

KONSTRUKSI

Konstruksi adalah suatu kegiatan yang hasil akhirnya berupa bangunan/konstruksi suatu kegiatan yang hasil akhirnya berupa bangunan/konstruksi yang menyatu dengan lahan tempat kedudukannya. Hasil kegiatan konstruksi antara lain: gedung, jalan, jembatan, rel dan jembatan kereta api, terowongan, bangunan air dan drainase, bangunan sanitasi bandara.

PERUSAHAAN

Perusahaan adalah suatu badan yang melakukan kegiatan ekonomi, bertujuan menghasilkan barang/jasa, terletak di suatu bangunan fisik pada lokasi tertentu, dan mempunyai catatan administrasi tersendiri. Badan usaha perusahaan konstruksi dapat berbentuk PT, CV, PT (Persero), Perusahaan Umum atau Perusahaan Jawatan

KATEGORI

Kategori mencakup kegiatan ekonomi/lapangan usaha di bidang konstruksi (Kategori F) yaitu kegiatan konstruksi umum dan konstruksi khusus pekerjaan bangunan gedung dan bangunan sipil. Kegiatan konstruksi mencakup pekerjaan baru, perbaikan, penambahan dan perubahan, pendirian bangunan atau struktur prafabrikasi di lokasi proyek dan juga konstruksi yang bersifat sementara.

Sesuai dengan KBLI 2015 kategori F dibedakan menjadi konstruksi lengkap bangunan gedung (Golongan Pokok 41), konstruksi lengkap bangunan sipil (Golongan Pokok 42), dan juga kegiatan konstruksi

khusus, jika hanya melakukan sebagian proses konstruksi (Golongan Pokok 43).

41. KONSTRUKSI GEDUNG

Golongan pokok ini mencakup kegiatan konstruksi umum berbagai macam gedung/bangunan, termasuk pembangunan gedung baru, perbaikan gedung, penambahan dan renovasi bangunan, pendirian bangunan atau struktur prafabrikasi pada lokasi dan konstruksi yang bersifat sementara. Golongan pokok ini mencakup konstruksi bangunan tempat tinggal, gedung perkantoran, pertokoan, sarana dan prasarana umum lainnya, termasuk bangunan pertanian dan lain-lain. Kegiatan konstruksi bangunan dimungkinkan untuk disubkontrakkan sebagian atau keseluruhan.

- 41011 Konstruksi Gedung Tempat Tinggal
- 41012 Konstruksi Gedung Perkantoran
- 41013 Konstruksi Gedung Industri
- 41014 Konstruksi Gedung Perbelanjaan
- 41015 Konstruksi Gedung Kesehatan
- 41016 Konstruksi Gedung Pendidikan
- 41017 Konstruksi Gedung Penginapan
- 41018 Konstruksi Gedung Tempat Hiburan dan Olahraga
- 41019 Konstruksi Gedung Lainnya
- 41020 Pemasangan Bangunan Prefabrikasi Untuk Gedung

42. KONSTRUKSI BANGUNAN SIPIL

Golongan pokok ini mencakup kegiatan konstruksi umum bangunan sipil, baik bangunan baru, perbaikan bangunan, penambahan bangunan dan perubahan bangunan, pendirian bangunan/struktur prafabrikasi pada lokasi proyek dan konstruksi yang bersifat sementara. Golongan pokok ini juga mencakup kegiatan konstruksi berat seperti fasilitas industri, proyek infrastruktur dan sarana umum, sistem pembuangan dan irigasi, saluran pipa dan jaringan listrik, fasilitas olahraga di tempat terbuka dan lain-lain. Sebagian atau keseluruhan pengerjaan dapat dilakukan atas biaya sendiri, berdasarkan balas jasa/kontrak.

- 42111 Konstruksi Jalan Raya

- 42112 Konstruksi Jembatan dan Jalan Layang
- 42113 Konstruksi Landasan Pacu Pesawat Terbang
- 42114 Konstruksi Jalan Rel dan Jembatan Rel
- 42115 Konstruksi Terowongan
- 42120 Pemasangan Bangunan Prefabrikasi Untuk Konstruksi Jalan dan Jalan Rel
- 42211 Konstruksi Jaringan Irigasi
- 42212 Konstruksi Bangunan Pengolahan, Penyaluran dan Penampungan Air Minum, Air Limbah dan Drainase
- 42213 Konstruksi Bangunan Elektrikal
- 42214 Konstruksi Telekomunikasi Sarana Bantu Navigasi Laut dan Rambu Sungai
- 42215 Konstruksi Telekomunikasi Navigasi Udara
- 42216 Konstruksi Sinyal dan Telekomunikasi Kereta Api
- 42217 Konstruksi Sentral Telekomunikasi
- 42218 Pembuatan/Pengeboran Sumur Air Tanah
- 42219 Konstruksi Jaringan Elektrikal dan Telekomunikasi Lainnya
- 42220 Pemasangan Bangunan Prefabrikasi Untuk Konstruksi Jaringan Saluran Irigasi, Komunikasi dan Limbah
- 42911 Konstruksi Bangunan Prasarana Sumber Daya Air
- 42912 Konstruksi Bangunan Pelabuhan Bukan Perikanan
- 42913 Konstruksi Bangunan Pelabuhan Perikanan
- 42914 Konstruksi Bangunan Pengolahan dan Penampungan Barang Minyak dan Gas
- 42915 Pengerukan
- 42919 Konstruksi Bangunan Sipil Lainnya YTDL
- 42920 Pemasangan Bangunan Prefabrikasi Untuk Konstruksi Bangunan Sipil Lainnya

43. KONSTRUKSI KHUSUS

Golongan pokok ini mencakup kegiatan konstruksi khusus (yang berhubungan dengan keahlian khusus), biasanya khusus pada satu aspek umum untuk struktur yang berbeda, yang membutuhkan peralatan atau keterampilan khusus dan lebih banyak dilakukan berdasarkan subkontrak. Golongan pokok ini juga mencakup kegiatan penyelesaian gedung, instalasi berbagai macam keperluan yang membuat bangunan berfungsi seperti pipa-pipa ledeng, pemanas, pendingin ruangan (AC), sistem alarm dan pekerjaan listrik lain, sistem penyiraman, lift dan tangga berjalan dan lain-lain.

Termasuk juga kegiatan instalasi dan perbaikan sistem penerangan dan pemberian tanda isyarat untuk jalan raya, rel kereta api, bandar udara, pelabuhan, dan lain-lain. Kegiatan penyelesaian bangunan dan perbaikan meliputi kegiatan yang memberikan kontribusi untuk penyelesaian akhir suatu konstruksi.

Persewaan peralatan konstruksi dengan operatornya diklasifikasikan dalam golongan pokok ini.

- 43110 Pembongkaran
- 43120 Penyiapan Lahan
- 43211 Instalasi Listrik
- 43212 Instalasi Telekomunikasi
- 43213 Instalasi Navigasi Laut dan Sungai
- 43214 Instalasi Navigasi Udara
- 43215 Instalasi Sinyal dan Telekomunikasi Kereta Api
- 43216 Instalasi Sinyal dan Rambu-rambu Jalan Raya
- 43217 Instalasi Elektronika
- 43221 Instalasi Saluran Air (*Plumbing*)
- 43222 Instalasi Pemanas dan Geotermal
- 43223 Instalasi Minyak dan Gas
- 43224 Instalasi Pendingin dan Ventilasi Udara
- 43291 Instalasi Mekanikal
- 43292 Instalasi Meteorologi, Klimatologi dan Geogisika
- 43299 Instalasi Konstruksi Lainnya YTDL
- 43301 Pengerjaan Pemasangan Kaca dan Alumunium
- 43302 Pengerjaan Lantai, Dinding, Peralatan Saniter dan Plafon
- 43303 Pengecatan
- 43304 Dekorasi Interior
- 43305 Dekorasi Eksterior
- 43309 Penyelesaian Konstruksi Bangunan Lainnya
- 43901 Pemasangan Pondasi dan Tiang Pancang
- 43902 Pemasangan Perancah (*Steiger*)
- 43903 Pemasangan Atap/*Roof Covering*
- 43904 Pemasangan Kerangka Baja
- 43905 Penyewaan Alat Konstruksi Dengan Operator
- 43909 Konstruksi Khusus Lainnya YTDL

KLASIFIKASI BIDANG PEKERJAAN

Klasifikasi bidang Pekerjaan

adalah : pengelompokan perusahaan konstruksi menurut jenis pekerjaan

menurut keahliannya.

Terdapat 5 jenis klasifikasi bidang pekerjaan dalam sektor Konstruksi yaitu:

Arsitektur untuk perusahaan konstruksi yang mampu menangani pekerjaan gedung, seperti pembangunan rumah, ruko, rukan, dan gedung perkantoran;

Sipil, untuk perusahaan konstruksi yang mampu menangani pekerjaan sipil, seperti

pembangunan jalan, jembatan, rel kereta api, waduk, drainase, dan jaringan pengairan;

Mekanikal, untuk perusahaan yang mampu menangani pekerjaan mekanikal, seperti pemasangan mesin pabrik, elevator, eskavator, conveyor dan pekerjaan mekanikal lainnya;

Kelistrikan, untuk perusahaan yang mampu menangani pekerjaan listrik, seperti pembangkit tenaga listrik, transmisi dan pekerjaan telekomunikasi.

Tata Lingkungan, untuk perusahaan yang mampu menangani pekerjaan eksterior,

seperti bangunan pengolah limbah air bersih dan limbah, perpipaan, reboisasi, dan

pengeboran air tanah.

KUALIFIKASI PERUSAHAAN

Kualifikasi Perusahaan adalah penggolongan perusahaan konstruksi menurut tingkat/kedalaman bidang keahliannya, yang selanjutnya dibagi menurut kemampuan melaksanakan pekerjaan berdasarkan kriteria risiko, dan/atau kriteria penggunaan teknologi, dan/atau kriteria besaran biaya.

Penggolongan Kualifikasi ini dapat dibagi atas 9 (sembilan) jenjang kompetensinya dalam kualifikasi/Gred berdasarkan **Peraturan No.10 Th. 2014 Lembaga Pengembangan Jasa Konstruksi**, yaitu sebagai berikut:

Tabel 1. Kualifikasi Usaha Jasa Pelaksana Konstruksi

No	Golongan Usaha	Kualifikasi Usaha	Kode Kualifikasi Usaha	Batas Nilai Satu Pekerjaan
(1)	(2)	(3)	(4)	(5)
1.	Perorangan	Perorangan	1	s.d. Rp.300juta
2.	Kecil	K1	2	s.d. Rp. 1 Milyar
		K2	3	s.d. Rp. 1,75 Milyar
		K3	4	s.d. Rp. 2,5 Milyar
3.	Menengah	M1	5	s.d. Rp. 10 Milyar
		M2	6	s.d. Rp. 50 Milyar
4.	Besar	B1	7	s.d. Rp. 250 Milyar
		B2	8	Tak Terbatas
5.	Non Kualifikasi	--	9	Tidak mendaftarkan ke LPJK/sudah <i>expired</i>

PEKERJA/KARYAWAN

Pekerja adalah semua orang yang pada saat pencacahan bekerja di perusahaan baik pekerja teknik maupun pekerja non teknik.

Pekerja tetap: pekerja yang bekerja pada perusahaan/usaha secara tetap tidak tergantung pada absensi/kehadiran pekerja tersebut.

Pekerja harian lepas: Pekerja dibayar yang tidak terikat secara tetap dengan perusahaan/ usaha dimana mereka hanya bekerja selama pekerjaan/proyek ada dan bila pekerjaan/ proyek telah selesai maka secara otomatis mereka tidak mempunyai hubungan kerja.

Pekerja/karyawan dibayar: Pekerja yang bekerja pada perusahaan/usaha dengan mendapat upah/gaji dan tunjangan lainnya, baik berupa uang maupun barang.

Pekerja tidak dibayar: pekerja yang tidak mendapatkan upah/gaji dari perusahaan.

Pekerja tidak dibayar biasanya termasuk pekerja pemilik atau pekerja keluarga.

NILAI KONSTRUKSI

Nilai konstruksi adalah nilai pekerjaan yang telah diselesaikan oleh pihak pemborong menurut realisasi proyek yang telah diselesaikan dalam jangka waktu tertentu, berdasarkan nilai kontrak antara pemilik dengan kontraktor.

PENDAPATAN BRUTO

Pendapatan Bruto terdiri dari pekerjaan konstruksi yang diselesaikan, pendapatan/penerimaan lain dan bahan bangunan yang disediakan oleh pemilik.

PENGELUARAN

Pengeluaran terdiri dari pengeluaran bahan bangunan yang dipakai, pemakaian bahan bakar dan listrik, biaya bahan dan jasa lainnya dan pekerjaan yang disubkontrakkan.

RUMAH SIAP HUNI (RSH)

Rumah Siap Huni (RSH) adalah Rumah yang siap untuk digunakan sebagai tempat tinggal.

RUMAH SEDERHANA (RS)

Rumah Sederhana (RS) adalah Rumah tidak bersusun dengan luas lantai bangunan tidak lebih dari 70 m² yang dibangun di atas tanah dengan kavling 54 m² sampai dengan 200 m² dan biaya pembangunan per m² tertinggi untuk pembangunan rumah dinas tipe C yang berlaku.

RUMAH SANGAT SEDERHANA (RSS), RUMAH SEHAT (RsH), dan GENERIK

Rumah Sangat Sederhana (RSS), Rumah Sehat (RsH) dan Generik terdiri dari rumah Type RSS 21 dan RSS 36 yang diperuntukkan bagi kelompok masyarakat yang berpenghasilan rendah atau PNS terutama golongan I dan II.

2. Metodologi

Data publikasi ini bersumber dari hasil survei konstruksi tahunan yang diselenggarakan oleh BPS Provinsi Jawa Timur dan dilaksanakan di seluruh wilayah Jawa Timur. Selain itu juga ditambah berbagai data konstruksi yang selaras yang berasal dari publikasi yang diterbitkan oleh BPS dan instansi lain.



1. Gambaran Konstruksi di Jawa Timur

Pada tahun 2019 kategori konstruksi masih sebagai penyumbang perekonomian Jawa Timur yang cukup besar, yaitu 9,36 persen dari total PDRB Jawa Timur. Ditambah lagi sektor konstruksi merupakan sektor penyedia lapangan kerja yang sangat dominan, yaitu sekitar 1,48 juta tenaga kerja di tahun 2019, hasil SAKERNAS Agustus 2019, sudah seharusnya mampu berkembang dengan pesat secara signifikan. Namun demikian pada kenyataannya konstruksi belum mampu memberikan sumbangsih bagi perekonomian Jawa Timur lebih dari 10 persen sehingga belum mampu menjadi tiga sektor utama bagi perekonomian Jawa Timur.

Gambar 1.

Persentase Peranan dan Laju Pertumbuhan PDRB Sektor Konstruksi Jawa Timur Tahun 2015-2019 (persen)

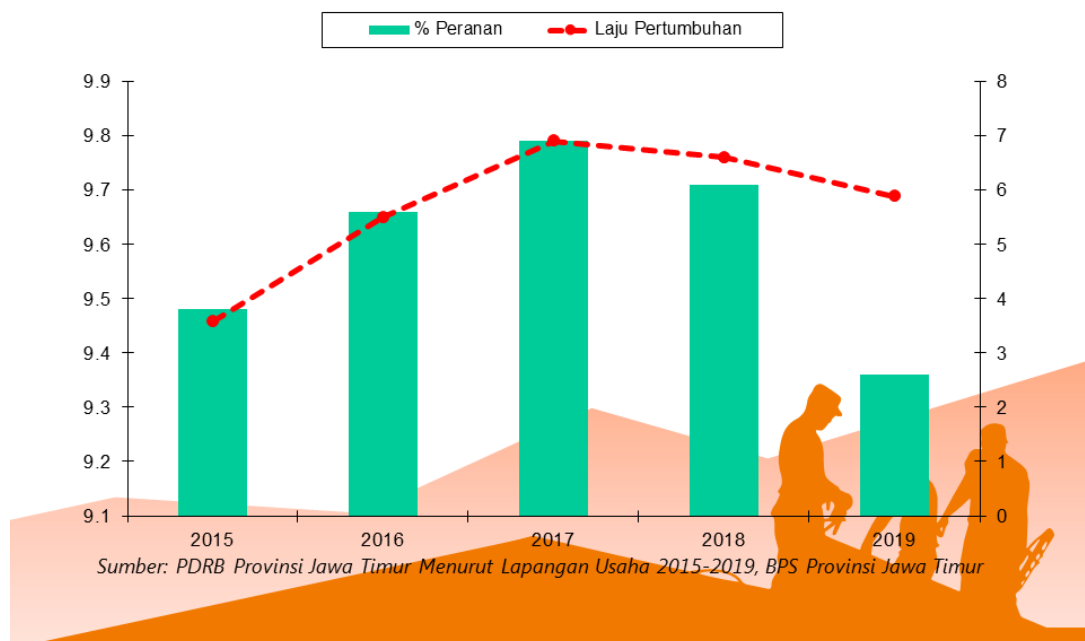

Jumlah perusahaan konstruksi dari tahun ke tahun memang terus meningkat. Hal ini seiring dengan tuntutan kebutuhan akan jasa konstruksi yang juga terus mengalami peningkatan. Perusahaan konstruksi berskala kecil mencapai 88,9% dari total jumlah perusahaan konstruksi di Jawa Timur tahun 2018. Hal ini berbeda jauh jika dibandingkan dengan perusahaan skala menengah maupun skala besar.

Permasalahan mendasar dari dunia konstruksi adalah dalam hal tenaga kerja. Jumlah pekerja konstruksi memang semakin meningkat, akan tetapi tenaga kerja yang mempunyai *skilled labour* kurang mendapat kesempatan kerja sesuai bidang keahliannya. Kesempatan kerja banyak diberikan kepada *unskilled labour* karena memang upah yang rendah dan bukan termasuk pekerja tetap.

Bahan bangunan yang tersedia di pasar cukup beragam dengan harga yang cukup kompetitif. Namun demikian tidak bisa dipungkiri bahwa transportasi merupakan penunjang yang sangat penting bagi industri konstruksi. Kondisi sarana dan prasarana yang relatif bervariasi, dari yang cukup memadai hingga sangat memadai, mengakibatkan harga bahan bangunan antar wilayah di Jawa Timur menjadi bervariasi pula. Indeks kemahalan konstruksi antar kabupaten/kota di Jawa Timur di tahun 2019 sedikit lebih rendah jika dibandingkan tahun 2018. Faktor transportasi menjadi tantangan sektor konstruksi di Jawa Timur yang harus mendapat perhatian.

2. Potensi Konstruksi di Jawa Timur

Provinsi Jawa Timur menjadi pilar penopang pertumbuhan ekonomi nasional, tentunya hal ini merupakan pasar potensial bagi usaha konstruksi. Ini karena pertumbuhan ekonomi Jawa Timur disumbang oleh sebagian besar sektor ekonomi baik primer, sekunder maupun tersier.

Untuk dapat tumbuh semua sektor ekonomi tersebut memerlukan pembangunan konstruksi, baik konstruksi gedung, sipil, maupun khusus.

Konektifitas antar wilayah di Provinsi Jawa Timur tentu membutuhkan ketersediaan jalan dan jembatan yang memadai. Aktivitas perekonomian di Jawa Timur sering menjadi barometer dan wilayah transit bagi kegiatan ekonomi Indonesia bagian timur. Demikian juga dengan kebutuhan akan perumahan bagi penduduk Jawa Timur yang terus meningkat. Potensi dan peluang bisnis konstruksi inilah yang masih terasa manis bagi kalangan pelaku usaha, sehingga analisis mengenai potensi usaha konstruksi di Jawa Timur yang akan diulas pada publikasi ini akan dapat memberikan gambaran mengenai potensi dan peluang bisnis konstruksi di Jawa Timur.

1) Luas Wilayah

Luas wilayah merupakan salah satu faktor yang mempengaruhi bisnis konstruksi. Wilayah-wilayah yang relatif luas merupakan potensi bisnis konstruksi yang cukup menjanjikan. Sedangkan wilayah-wilayah yang relatif kecil berpotensi untuk bisnis konstruksi dengan spesifikasi tertentu. Wilayah perkotaan yang pada umumnya memiliki lahan yang terbatas, tentunya akan membangun gedung dan sipil ke atas/bertingkat. Oleh karena itu kini bermunculan apartemen untuk hunian, hotel minimalis dan juga jalan layang yang bertujuan memperlancar moda transportasi.

Pembangunan kawasan terpadu mutlak diperlukan untuk menghubungkan berbagai kepentingan masyarakat yang tinggal di dalamnya. Ini akan mempengaruhi kenyamanan semua penduduk yang pada akhirnya akan juga berpengaruh pada tingkat kebahagiaan masyarakat. Secara rinci luas wilayah menurut kabupaten/kota di Jawa Timur dapat dilihat pada lampiran Tabel 1.

Gambar 2.
Wilayah Provinsi Jawa Timur Menurut Luas (km²)

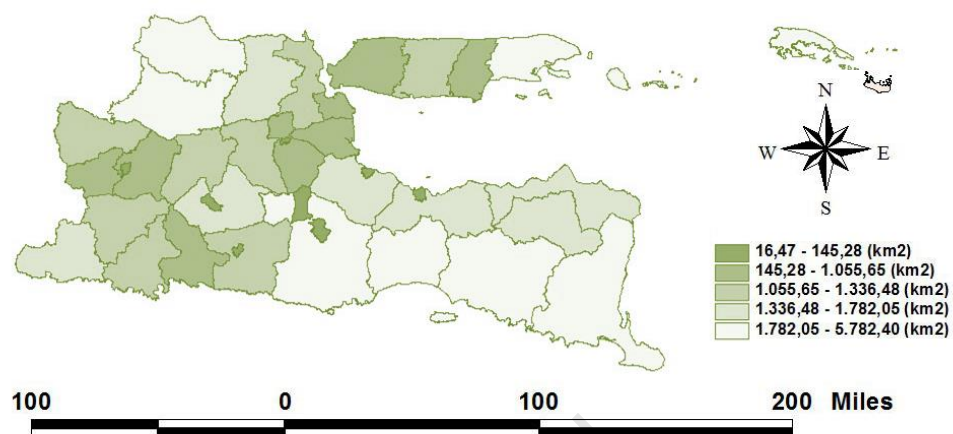

2) Jumlah Kabupaten/Kota, Kecamatan, Desa/Kelurahan

Perkembangan perekonomian pada negara sedang berkembang seperti Indonesia ini tidak terlepas dari peran pemerintah. Sebagai regulator dan inisiator, kehadiran pemerintah yang kuat yang memiliki *political will* dalam menyejahterakan masyarakat sangat diperlukan. Pelayanan publik yang dekat dengan masyarakat tentunya memberikan dampak efisiensi dan efektivitas bagi pelaku bisnis, termasuk bisnis konstruksi.

Semakin banyak entitas pemerintah, baik di tingkat kabupaten/kota, kecamatan, maupun desa/kelurahan akan semakin mendekatkan jarak pelayanan kepada masyarakat dan menjadi penggerak dunia usaha. Jawa Timur merupakan provinsi terbesar di Indonesia dalam hal jumlah entitas pemerintah. Jawa Timur terdiri dari 38 kabupaten/kota, 666 kecamatan, dan 8.501 desa/kelurahan memiliki potensi bisnis yang luar biasa. Hal ini karena selain unggul dalam pelayanan publik, juga pada masing-masing tingkatan pemerintahan tersebut memiliki anggaran penerimaan dan belanja. Anggaran tersebut berfungsi

sebagai daya ungkit bagi pertumbuhan ekonomi di masing-masing wilayah.

Jika dibandingkan dengan luas wilayah, maka perbandingan pemerintah antar kabupaten/kota sangat bervariasi. Pada lampiran Tabel 2 terlihat perbandingan banyaknya wilayah administrasi menurut tingkatan mulai dari Desa, Kelurahan, Kecamatan dan Kabupaten/Kota di Jawa Timur.

3) Jumlah Penduduk dan Rumahtangga

Penduduk selain sebagai pelaku usaha juga merupakan pasar potensial bagi pelaku usaha, tak terkecuali bagi pelaku usaha konstruksi. Kebutuhan akan papan merupakan kebutuhan dasar yang harus mendapat prioritas bagi penduduk. Papan atau rumah merupakan sarana yang tidak hanya berfungsi sebagai tempat berteduh, akan tetapi juga berfungsi sebagai sarana mengembangkan ekonomi, pendidikan keluarga, bersosialisasi, dan lain sebagainya.

Kebutuhan akan sarana jalan, jembatan, terminal, stasiun, bandara, dan lain-lain yang memadai semakin dirasakan oleh seluruh lapisan masyarakat. Semakin banyak penduduk yang tinggal di suatu wilayah tentu saja semakin banyak tuntutan akan ketersediaan sarana dan prasarana tersebut. Jadi jumlah penduduk merupakan salah satu potensi bisnis konstruksi.

Hal lain yang merupakan potensi bisnis konstruksi adalah kepadatan penduduk. Semakin padat suatu wilayah berdampak pada semakin besarnya tuntutan pemenuhan kebutuhan hidup penduduk yang tinggal di wilayah tersebut. Kenyamanan tempat tinggal dan *life style* merupakan alasan akan semakin tingginya kebutuhan hidup yang pada akhirnya juga harus didukung sektor konstruksi. Jumlah penduduk per kabupaten/kota di Jawa Timur sebagaimana terlihat pada lampiran Tabel 1.

4) PDRB per Kapita

Peningkatan pendapatan masyarakat terutama yang berpenghasilan menengah ke atas akan mempengaruhi kebutuhan akan jasa konstruksi. Dengan meningkatnya pendapatan masyarakat tentunya mereka akan berusaha meningkatkan kualitas hidup. Inilah yang menjadi salah satu alasan mengapa penjualan properti masih menjanjikan. PDRB per kapita menurut kabupaten/kota dapat dilihat pada lampiran Tabel 3.

3. Profil Konstruksi di Jawa Timur

Jumlah perusahaan konstruksi yang ada di Jawa Timur dari tahun 2015 ke tahun 2018 mengalami peningkatan. Perusahaan konstruksi pada seluruh skala usaha menunjukkan kenaikan jumlah. Hal ini dapat diartikan bahwa telah terjadi *trend* peningkatan perekonomian masyarakat khususnya di sektor konstruksi pada seluruh level nilai proyek konstruksi.

Peningkatan jumlah perusahaan konstruksi berbanding lurus dengan peningkatan jumlah pekerja. Dari tahun 2015 hingga tahun 2018 tercatat ada peningkatan yang cukup besar dari sisi pekerja tetap maupun pekerja harian lepas sektor konstruksi.

1) Jumlah Perusahaan Konstruksi di Jawa Timur

Data jumlah perusahaan konstruksi di Jawa Timur dari tahun 2015 hingga 2018 secara total menunjukkan peningkatan. Tahun 2018 secara total tercatat sebanyak 20.753 perusahaan konstruksi, meningkat 7,97 persen dibanding tahun 2017 dengan total 19.220 perusahaan. Di tahun 2016 jumlah perusahaan konstruksi di Jawa Timur juga meningkat sebesar 10,83 persen jika dibandingkan dengan jumlah tahun sebelumnya.

Gambar 3.

Jumlah Perusahaan Konstruksi di Jawa Timur Tahun 2015-2018

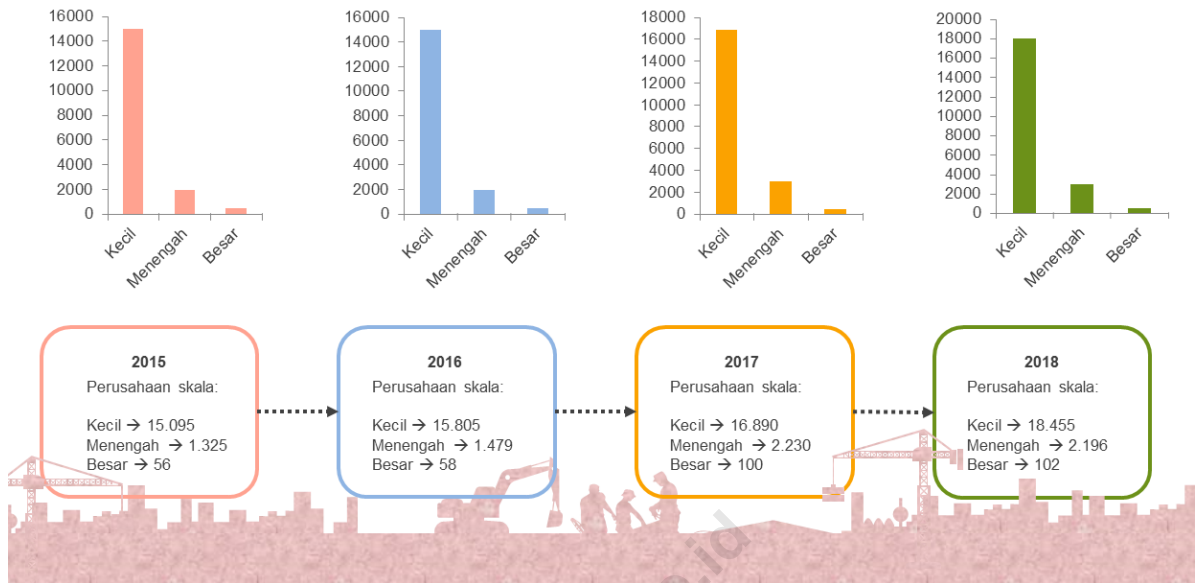

2) Jumlah Pekerja Konstruksi di Jawa Timur

Sektor konstruksi merupakan sektor padat karya yang membutuhkan banyak tenaga kerja. Ditambah lagi adanya peningkatan jumlah perusahaan konstruksi di Jawa Timur di tahun 2015 hingga 2018, mendorong peningkatan jumlah pekerja di sektor konstruksi. Tabel 7 dan Tabel 8 pada lampiran menampilkan jumlah pekerja sektor konstruksi secara total naik 10,18 persen dari tahun 2016 ke tahun 2017. Demikian pula dari tahun 2017 ke tahun 2018 naik sebesar 8,40 persen pekerja.

Jika dilihat dari status pekerja, sebagian besar perusahaan konstruksi masih lebih memilih memanfaatkan pekerja harian lepas seperti tukang kayu dan tukang batu untuk pengerjaan berbagai proyek konstruksi dibanding pekerja tetap.

4. Kinerja Konstruksi Jawa Timur

Pada awal pembahasan telah disampaikan bahwa sektor konstruksi di Jawa Timur menjadi salah satu *booster* penggerak perekonomian dalam

lima tahun terakhir. Peranannya stabil di kisaran 9-10 persen dari total PDRB Provinsi Jawa Timur.

Secara umum pendapatan perusahaan konstruksi meliputi pendapatan yang berasal dari pekerjaan konstruksi yang diselesaikan, pendapatan/penerimaan lain serta material atau bahan bangunan yang disediakan oleh pemilik pekerjaan. Sedangkan pengeluaran sektor konstruksi terbagi menjadi pengeluaran untuk bahan bangunan yang dipakai, pemakaian bahan bakar dan listrik, balas jasa pekerja dan pekerjaan yang disubkontrakkan.

1) Pendapatan Bruto dan Pengeluaran Konstruksi

Nilai pendapatan bruto dan pengeluaran sektor konstruksi sepanjang tahun 2016-2018 terus menunjukkan performa positif. Selisih dari pendapatan bruto terhadap pengeluaran sektor konstruksi hingga mencapai 60-66 persen dari pendapatan. Ini artinya dari pendapatan bruto yang diperoleh perusahaan sektor konstruksi, 34-40 persennya adalah nilai dari pengeluaran konstruksi. Tabel 9 pada lampiran dapat menunjukkan hal tersebut.

2) Pendapatan Bruto Konstruksi

Penghitungan nilai pendapatan sektor konstruksi salah satunya dilihat dari berapa besar nilai dari pekerjaan yang telah diselesaikan pada tahun tersebut. Selain itu juga ditambah berasal dari pendapatan lainnya seperti nilai bahan bangunan yang disediakan oleh pemilik.

Tabel 10 yang terdapat pada lampiran menampilkan data pendapatan bruto sektor konstruksi di Jawa Timur di Tahun 2016-2018. Lebih dari 80 persen pendapatan sektor konstruksi berasal dari nilai konstruksi yang diselesaikan. Sisanya berasal dari pendapatan lain yang diperoleh perusahaan konstruksi.

Tabel 11 pada lampiran menunjukkan besaran nilai konstruksi yang diselesaikan menurut bidang pekerjaan yaitu konstruksi gedung, konstruksi sipil dan konstruksi khusus.

3) Pengeluaran Konstruksi

i. *Upah Pekerja*

Pengeluaran perusahaan konstruksi meliputi pengeluaran untuk upah dan balas jasa pekerja. Upah atau balas jasa pekerja terdiri dari upah untuk pekerja harian lepas dan balas jasa untuk pekerja tetap baik berupa gaji maupun bonus dan lembur. Tabel 12 pada lampiran memperlihatkan besaran pengeluaran perusahaan untuk upah dan balas jasa pekerja.

Dalam pengerjaan proyek, perusahaan konstruksi lebih banyak menggunakan pekerja harian lepas dengan sistem harian maupun borongan pekerjaan. Hal ini karena pengerjaan proyek konstruksi berbatas waktu atau bersifat sementara, sehingga jika telah selesai proyek di satu tempat biasanya pekerja lepas tersebut akan mencari proyek baru dengan pihak pelaksana yang baru pula. Sedangkan untuk pekerja tetap biasanya merupakan karyawan perusahaan konstruksi yang menangani masalah administrasi perusahaan atau karyawan dengan *skill* tersendiri seperti insinyur perencana, perakitan tulang, dan sebagainya.

ii. *Bahan Material Konstruksi*

Material merupakan unsur sumber daya penunjang terpenting dalam suatu proyek konstruksi. Material bahan bangunan mewujudkan secara fisik tujuan dari proyek konstruksi tersebut hingga sesuai dengan yang diharapkan.

Pengeluaran perusahaan konstruksi di Jawa Timur untuk bahan material proyek konstruksi yang dikerjakan mencapai 85 persen dari total pengeluaran perusahaan konstruksi. Rincian Tabel 14 pada lampiran menampilkan data nilai pengeluaran material bahan bangunan.

Jika dilihat dari bidang pekerjaan konstruksinya, pengeluaran material bahan bangunan untuk pengerjaan konstruksi sipil sekitar 45 persen dari total pengeluaran perusahaan konstruksi untuk material bahan bangunan. Rincian nilai pengeluaran tersebut dapat dilihat di Tabel 15 pada lampiran. Proyek konstruksi sipil di Jawa Timur meliputi pengerjaan konstruksi umum bangunan sipil, fasilitas industri, proyek infrastruktur dan sarana umum, irigasi, jaringan listrik dan saluran pipa, fasilitas tempat terbuka.

iii. *Bahan Bakar dan Pengeluaran Lainnya*

Pengeluaran perusahaan konstruksi untuk bahan bakar, listrik dan pengeluaran lainnya secara persentase memang tidak sebesar pengeluaran untuk upah pekerja dan bahan material seperti yang sudah diulas diatas. Dari tahun 2016 hingga 2018, pengeluaran perusahaan konstruksi di Jawa Timur untuk bahan bakar, listrik dan pengeluaran lainnya berkisar antara 15 hingga 16 persen terhadap total pengeluaran.

Gambar 4.
Persentase Pengeluaran Sektor Konstruksi
di Jawa Timur Tahun 2019

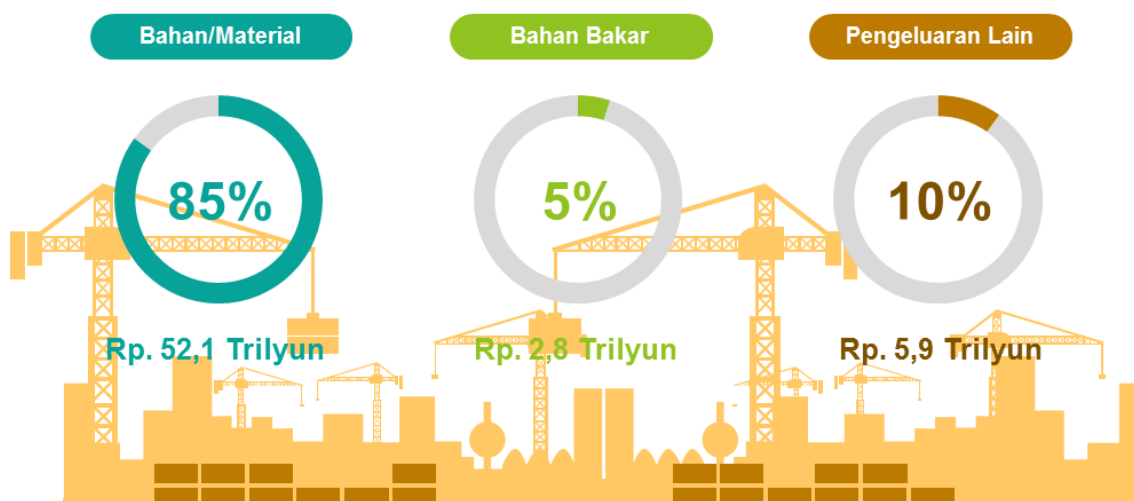

5. Indikator Konstruksi

Suatu indikator konstruksi dapat dijadikan sebagai nilai ukur terhadap perubahan atau perkembangan yang terjadi di sektor konstruksi di suatu wilayah. Data yang ditampilkan pada lampiran Tabel 16 hingga Tabel 18 adalah indeks konstruksi hasil Survei Perusahaan Konstruksi Triwulanan di Jawa Timur untuk periode triwulan I hingga triwulan IV tahun 2019 dengan tahun dasar 2016 (2016=100).

1) Indeks Konstruksi

Indeks pekerja tetap di triwulan I hingga triwulan III tahun 2018 menunjukkan kenaikan nilai indeks, namun sempat turun di triwulan IV. Demikian juga dengan indeks hari orang pekerja, indeks balas jasa dan upah pekerja juga nilai konstruksi yang diperoleh perusahaan konstruksi bahkan beberapa indeks triwulan naik hampir tiga kali lipat dibandingkan dengan saat tahun 2016.

Gambar 5.

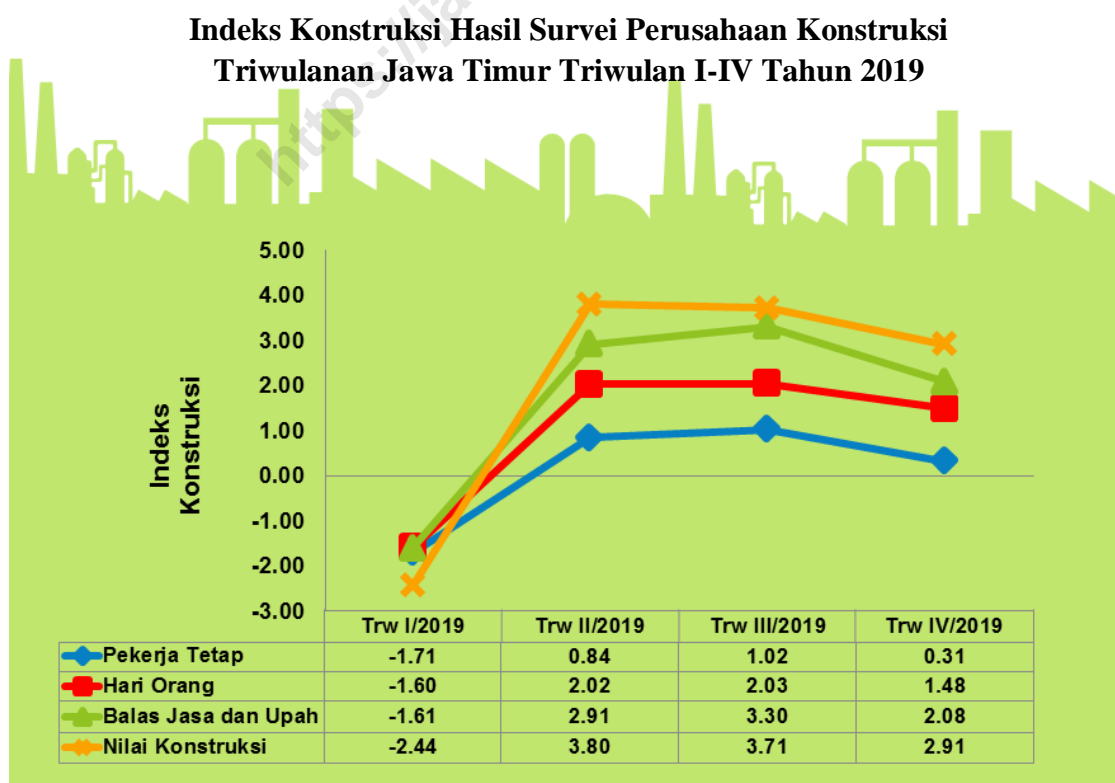

2) Indeks Bisnis Konstruksi

Dalam kegiatan ekonomi biasanya digunakan beberapa asumsi atau persepsi untuk mengukur suatu perubahan atau perkembangan yang terjadi. Kegiatan ekonomi sektor konstruksi di Jawa Timur yang terekam dalam hasil survei konstruksi triwulanan salah satunya memotret persepsi pelaku usaha konstruksi terhadap kondisi bisnis saat ini dibandingkan triwulan sebelumnya dan prospek usaha konstruksi triwulan yang akan datang jika dibandingkan dengan saat ini. Persepsi pelaku usaha sektor konstruksi terhadap kinerja perusahaan dan permasalahan yang sedang dihadapi oleh perusahaan diukur dalam indeks masalah bisnis.

Metode penghitungan indeks bisnis konstruksi ini menggunakan *Diffusion index*. Metode ini digunakan oleh peneliti dan pelaku usaha bidang ekonomi dengan menggunakan persepsi dan asumsi untuk suatu model prediksi. Nilai dari indeks bisnis konstruksi dibagi dalam dua persepsi yaitu jika nilai prospek dan kondisi bisnis lebih dari 50 persen mengindikasikan bahwa pengusaha bidang konstruksi cenderung optimis terhadap usahanya. Namun jika nilai indeks antara 0 hingga 50 persen maka ini berarti pengusaha bidang konstruksi cenderung pesimis terhadap usahanya.

Gambar 6.
Indeks Bisnis Konstruksi Hasil Survei
Perusahaan Konstruksi Triwulanan
Jawa Timur (persen), Triwulan I-IV
Tahun 2019

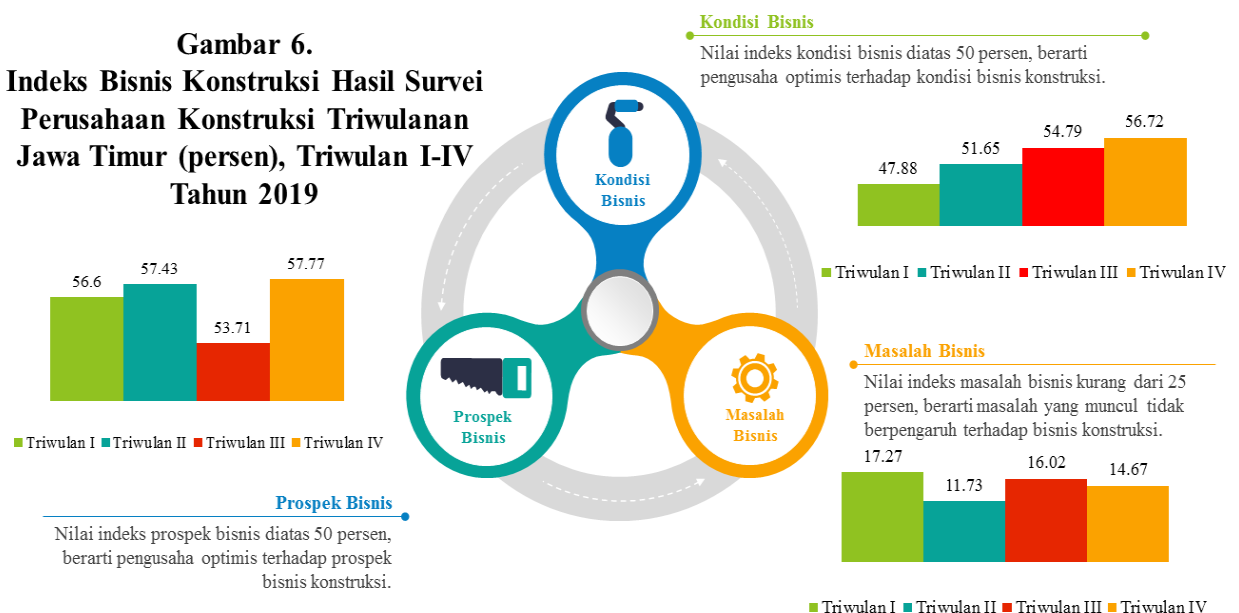

Tabel 18 pada lampiran menampilkan nilai indeks prospek bisnis triwulan terhadap triwulan yang akan datang, nilai indeks menunjukkan angka diatas 50 persen. Ini berarti pengusaha sektor konstruksi di Jawa Timur optimistis terhadap prospek usaha konstruksi triwulan mendatang dibandingkan triwulan saat ini. Sejalan dengan hal tersebut adalah indeks kondisi bisnis agregat selama empat triwulan di tahun 2019 diatas 50 persen. Hal ini berarti pengusaha konstruksi di Jawa Timur masih optimistis terhadap kelangsungan kegiatan usahanya di masa yang akan datang.

Demikian juga halnya dengan masalah bisnis yang dirasakan oleh pengusaha konstruksi di Jawa Timur pada triwulan ini dibandingkan triwulan sebelumnya. Nilai indeks masalah bisnis ini jika nilainya lebih dari 50 persen maka usaha konstruksi dirasa sangat bermasalah oleh pengusaha. Nilai indeks masalah bisnis 25 hingga 50 persen berarti pengusaha merasa bisnis konstruksi cukup bermasalah. Jika nilainya kurang dari 25 persen maka pengusaha bidang konstruksi merasakan masalah dan kendala yang muncul tidak terlalu berpengaruh terhadap kelangsungan kegiatan usaha konstruksi. Di triwulan I hingga triwulan IV tahun 2019 indeks masalah bisnis berada dibawah 25 persen yang berarti bahwa ada hanya sedikit masalah yang dialami perusahaan konstruksi pada periode triwulan tersebut dibandingkan triwulan sebelumnya.

3) Indeks Kemahalan Konstruksi

Indeks kemahalan konstruksi atau IKK dihitung sebagai pendekatan untuk mengukur tingkat kesulitan geografis suatu daerah, semakin sulit letak geografis suatu daerah maka semakin tinggi pula tingkat harga di daerah tersebut. Jadi IKK adalah indeks spasial yang menggambarkan perbandingan tingkat kemahalan konstruksi suatu kabupaten/kota dibandingkan dengan kota acuan.

Peta topografi provinsi Jawa Timur sebagaimana yang terlihat pada gambar di bawah ini memperlihatkan keadaan geografis

kabupaten/kota di Jawa Timur. Wilayah kepulauan di Kabupaten Sumenep dan Kabupaten Gresik. Sedangkan untuk wilayah pegunungan berderet mulai dari Kabupaten Banyuwangi ke arah barat hingga Kabupaten Magetan.

Gambar 7.

Topografi Wilayah Provinsi Jawa Timur

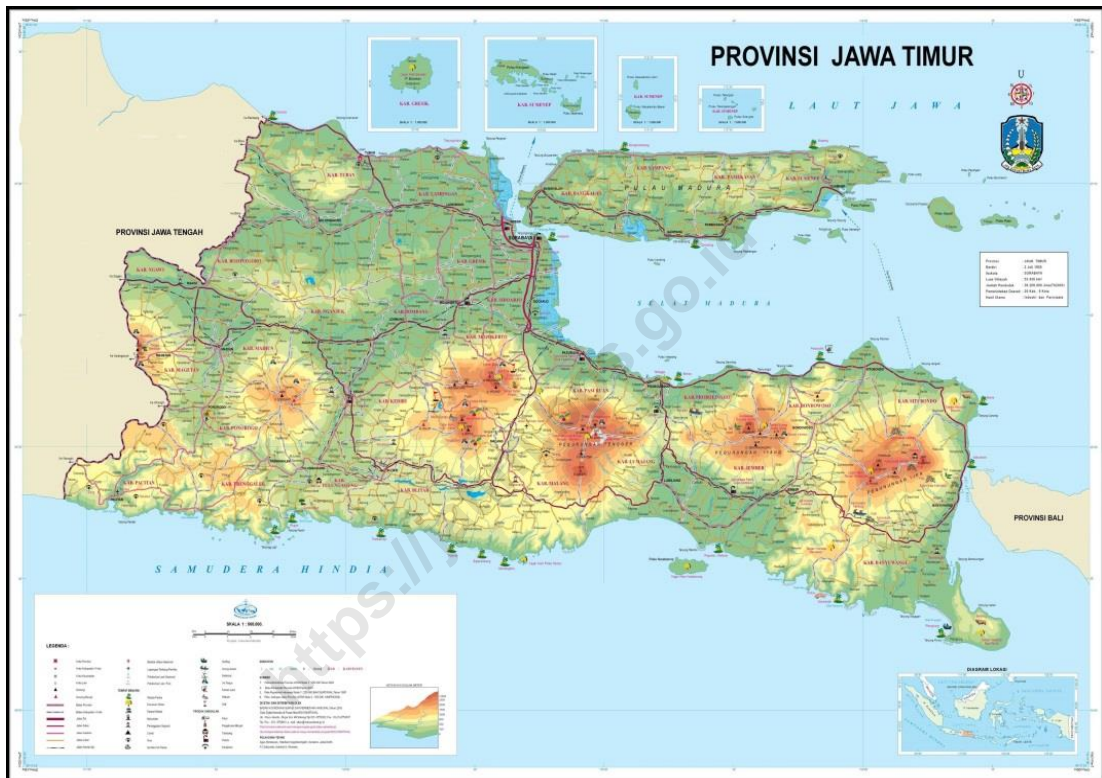

Tabel 19 pada lampiran menampilkan nilai IKK per kabupaten/kota di Jawa Timur. Dalam penghitungan IKK tahun 2019 oleh BPS RI dilakukan dengan daerah acuan adalah Kota Semarang. Hal ini berbeda dengan kota acuan IKK sebelumnya yaitu Kota Surabaya untuk penghitungan IKK tahun 2015-2017 dan Kota Samarinda untuk penghitungan IKK tahun 2012-2014. Pemilihan kota acuan didasarkan pada wilayah yang memiliki indeks mendekati indeks rata-rata nasional dengan mempertimbangkan kelengkapan sumber data. Nilai IKK kabupaten/kota tahun 2019 tersebut merupakan perbandingan seluruh kabupaten/kota di Jawa Timur terhadap daerah acuannya.

Gambar 8.

**Kabupaten/Kota Dengan Indeks Kemahalan Konstruksi (IKK)
Tertinggi di Jawa Timur Tahun 2019**

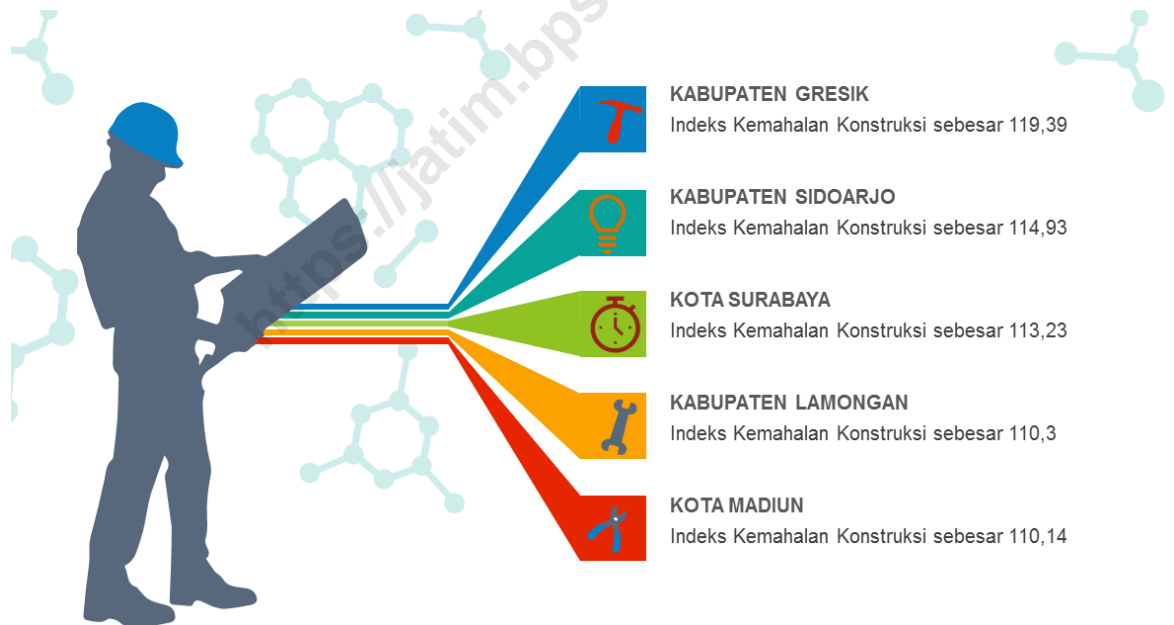

Gambar 9.

**Kabupaten/Kota Dengan Indeks Kemahalan Konstruksi (IKK)
Terendah di Jawa Timur Tahun 2019**

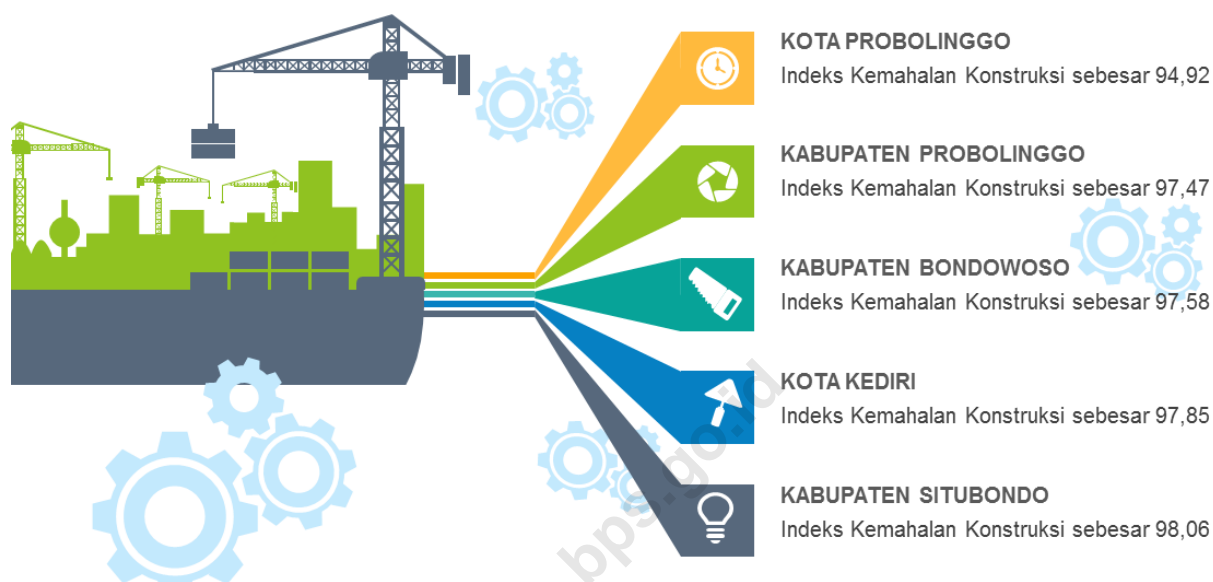

6. Statistik Konstruksi

Data bidang konstruksi tidak hanya terbatas pada data yang dihasilkan oleh BPS melalui berbagai survei tahunan maupun triwulanan. Terdapat beberapa jenis data bidang konstruksi yang berasal instansi terkait di level provinsi.

1) Harga Perdagangan Besar Komoditas Bahan Bangunan

Salah satu data pendukung terbentuknya Indeks Kemahalan Konstruksi (IKK) adalah data harga perdagangan besar komoditas bahan bangunan/konstruksi. Survei ini diselenggarakan oleh BPS dengan cara menghimpun data dari responden pedagang grosir/distributor atau pedagang yang menjual bahan bangunan/konstruksi.

Data tersebut dirinci hingga ke jenis komoditi bahan bangunan yang digunakan oleh pelaku usaha di bidang konstruksi. Pelaku usaha tidak

hanya terbatas pada perusahaan konstruksi saja namun juga masyarakat, pemerintahan seperti Dinas Pekerjaan Umum dan lain-lain. Data tersebut dapat kita lihat di lampiran.

<https://jatim.bps.go.id>

TENTANG KONSTRUKSI DI JAWA TIMUR



88,9%

Jumlah perusahaan konstruksi di Jawa Timur dengan skala KECIL



**1,479
juta**

Jumlah penduduk yang bekerja di sektor Konstruksi 2019



**Rp.177,1
Trilyun**

Pendapatan sektor konstruksi di Jawa Timur



TABEL 1 :
LUAS DAN KEPADATAN PENDUDUK MENURUT WILAYAH ADMINISTRASI
DI JAWA TIMUR TAHUN 2019

KABUPATEN/KOTA			Luas Wilayah (km ²)	Jumlah Penduduk (Ribu jiwa)	Kepadatan Penduduk (jiwa/km ²)
(1)			(2)	(3)	(4)
01	Kab	Pacitan	1 389,92	555	400
02	Kab	Ponorogo	1 305,70	871	667
03	Kab	Trenggalek	1 147,22	696	607
04	Kab	Tulungagung	1 055,65	1 039	984
05	Kab	Blitar	1 336,48	1 161	868
06	Kab	Kediri	1 386,05	1 574	1 136
07	Kab	Malang	3 530,65	2 606	738
08	Kab	Lumajang	1 790,90	1 042	582
09	Kab	Jember	3 092,34	2 451	792
10	Kab	Banyuwangi	5 782,40	1 614	279
11	Kab	Bondowoso	1 525,97	776	508
12	Kab	Situbondo	1 669,87	683	409
13	Kab	Probolinggo	1 696,21	1 169	689
14	Kab	Pasuruan	1 474,02	1 627	1 104
15	Kab	Sidoarjo	634,38	2 249	3 546
16	Kab	Mojokerto	717,83	1 118	1 557
17	Kab	Jombang	1 115,09	1 264	1 133
18	Kab	Nganjuk	1 224,25	1 055	861
19	Kab	Madiun	1 037,58	683	658
20	Kab	Magetan	688,84	629	913
21	Kab	Ngawi	1 295,98	830	641
22	Kab	Bojonegoro	2 198,79	1 250	568
23	Kab	Tuban	1 834,15	1 173	639
24	Kab	Lamongan	1 782,05	1 189	667
25	Kab	Gresik	1 191,25	1 313	1 102
26	Kab	Bangkalan	1 001,44	987	985
27	Kab	Sampang	1 233,08	979	794
28	Kab	Pamekasan	792,24	880	1 111
29	Kab	Sumenep	1 998,54	1 089	545
71	Kota	Kediri	63,40	287	4 533
72	Kota	Blitar	32,57	142	4 356
73	Kota	Malang	145,28	871	5 993
74	Kota	Probolinggo	56,67	237	4 186
75	Kota	Pasuruan	35,29	200	5 679
76	Kota	Mojokerto	20,21	129	7 833
77	Kota	Madiun	33,92	177	5 218
78	Kota	Surabaya	350,54	2 896	8 262
79	Kota	Batu	136,74	207	1 517
JAWA TIMUR			47 803,49	39 699	831

Sumber: Provinsi Jawa Timur Dalam Angka 2020, BPS Provinsi Jawa Timur

TABEL 2 :
BANYAKNYA WILAYAH ADMINISTRASI MENURUT TINGKATAN
DI JAWA TIMUR TAHUN 2019

KABUPATEN/KOTA			Kecamatan	Desa/Kelurahan
(1)			(2)	(3)
01	Kab	Pacitan	12	171
02	Kab	Ponorogo	21	307
03	Kab	Trenggalek	14	157
04	Kab	Tulungagung	19	271
05	Kab	Blitar	22	248
06	Kab	Kediri	26	344
07	Kab	Malang	33	390
08	Kab	Lumajang	21	205
09	Kab	Jember	31	248
10	Kab	Banyuwangi	25	217
11	Kab	Bondowoso	23	219
12	Kab	Situbondo	17	136
13	Kab	Probolinggo	24	330
14	Kab	Pasuruan	24	365
15	Kab	Sidoarjo	18	353
16	Kab	Mojokerto	18	304
17	Kab	Jombang	21	306
18	Kab	Nganjuk	20	284
19	Kab	Madiun	15	206
20	Kab	Magetan	18	235
21	Kab	Ngawi	19	217
22	Kab	Bojonegoro	28	430
23	Kab	Tuban	20	328
24	Kab	Lamongan	27	474
25	Kab	Gresik	18	356
26	Kab	Bangkalan	18	281
27	Kab	Sampang	14	186
28	Kab	Pamekasan	13	189
29	Kab	Sumenep	27	334
71	Kota	Kediri	3	46
72	Kota	Blitar	3	21
73	Kota	Malang	5	57
74	Kota	Probolinggo	5	29
75	Kota	Pasuruan	4	34
76	Kota	Mojokerto	3	18
77	Kota	Madiun	3	27
78	Kota	Surabaya	31	154
79	Kota	Batu	3	24
JAWA TIMUR			666	8 501

Sumber: Provinsi Jawa Timur Dalam Angka 2020, BPS Provinsi Jawa Timur

TABEL 3 :
PDRB PER KAPITA ATAS DASAR HARGA BERLAKU MENURUT
KABUPATEN/KOTA DI JAWA TIMUR, 2016-2019 (RIBU RUPIAH)

KABUPATEN/KOTA			2016	2017	2018*	2019**
(1)			(2)	(3)	(4)	(5)
01	Kab	Pacitan	23 116,3	24 892,2	27 010,8	28 774,0
02	Kab	Ponorogo	18 898,7	20 336,2	22 030,0	23 524,1
03	Kab	Trenggalek	21 576,5	23 202,5	24 974,1	26 645,4
04	Kab	Tulungagung	30 334,4	32 635,0	35 251,7	37 732,6
05	Kab	Blitar	25 515,4	27 365,5	29 475,1	31 401,0
06	Kab	Kediri	21 366,1	22 921,4	24 614,5	26 173,4
07	Kab	Malang	31 938,3	34 533,6	37 361,9	39 812,8
08	Kab	Lumajang	25 783,0	27 616,6	29 521,0	31 361,4
09	Kab	Jember	25 842,4	27 730,1	29 555,3	31 515,2
10	Kab	Banyuwangi	41 471,4	44 943,7	48 361,2	51 801,2
11	Kab	Bondowoso	20 732,8	22 274,3	23 953,9	25 614,0
12	Kab	Situbondo	24 180,5	25 823,9	27 736,4	29 604,7
13	Kab	Probolinggo	24 449,0	25 936,3	27 548,2	29 114,4
14	Kab	Pasuruan	72 085,6	77 792,2	84 036,5	89 664,5
15	Kab	Sidoarjo	74 410,9	79 763,7	85 300,1	90 696,4
16	Kab	Mojokerto	59 733,8	64 359,4	69 164,6	73 715,5
17	Kab	Jombang	25 641,7	27 786,9	30 138,5	32 041,4
18	Kab	Nganjuk	20 197,0	21 738,4	23 561,6	25 284,1
19	Kab	Madiun	22 458,6	24 059,4	25 882,1	27 730,4
20	Kab	Magetan	24 198,1	25 911,8	28 025,3	29 978,4
21	Kab	Ngawi	19 927,2	21 340,4	23 059,3	24 616,3
22	Kab	Bojonegoro	44 809,2	52 147,4	58 731,4	62 452,8
23	Kab	Tuban	45 154,6	48 471,2	52 000,4	55 436,9
24	Kab	Lamongan	26 685,1	28 835,1	31 312,0	33 415,0
25	Kab	Gresik	84 895,4	92 232,9	100 391,7	105 905,8
26	Kab	Bangkalan	20 912,3	22 303,6	24 362,1	25 008,2
27	Kab	Sampang	17 143,3	18 390,0	19 728,2	20 124,7
28	Kab	Pamekasan	15 837,1	16 941,6	18 261,6	19 366,9
29	Kab	Sumenep	26 904,5	28 252,2	30 136,0	30 580,1
71	Kota	Kediri	377 292,4	407 219,1	447 205,9	484 527,7
72	Kota	Blitar	38 327,0	41 302,6	44 697,4	47 866,4
73	Kota	Malang	66 756,9	72 079,5	78 164,9	83 579,5
74	Kota	Probolinggo	38 460,0	41 441,6	44 738,3	47 850,8
75	Kota	Pasuruan	33 430,2	35 939,2	38 713,6	41 360,7
76	Kota	Mojokerto	42 487,1	45 783,5	49 367,7	52 785,5
77	Kota	Madiun	63 690,8	68 778,5	74 306,1	79 708,0
78	Kota	Surabaya	157 694,0	171 505,3	186 773,8	200 523,4
79	Kota	Batu	63 775,0	69 811,1	76 005,9	81 571,5
TOTAL 38 KAB/KOTA			47 776,6	51 714,4	56 038,3	59 816,0
PDRB JAWA TIMUR			47 491,3	51 227,2	55 437,3	59 256,7

Sumber: PDRB Kabupaten/Kota di Provinsi Jawa Timur Menurut Lapangan Usaha 2015-2019,
 BPS Provinsi Jawa Timur

Ket: *) angka sementara

***) angka sangat sementara

TABEL 4 :
PERANAN PDRB MENURUT LAPANGAN USAHA (PERSEN)
DI JAWA TIMUR, 2016-2019

LAPANGAN USAHA		2016	2017	2018*	2019**
(1)		(2)	(3)	(4)	(5)
A	Pertanian, Kehutanan, dan Perikanan	13,44	12,84	11,90	11,43
B	Pertambangan dan Pengalihan	3,77	4,02	4,28	4,03
C	Industri Pengolahan	28,91	29,12	29,73	30,24
D	Pengadaan Listrik dan Gas	0,33	0,33	0,31	0,29
E	Pengadaan Air, Pengelolaan Sampah, Limbah dan Daur Ulang	0,09	0,09	0,09	0,09
F	Konstruksi	9,73	9,82	9,70	9,36
G	Perdagangan Besar dan Eceran; Reparasi Mobil dan Sepeda Motor	17,90	17,93	18,19	18,46
H	Transportasi dan Pergudangan	3,38	3,44	3,43	3,43
I	Penyediaan Akomodasi dan Makan Minum	5,65	5,77	5,79	5,92
J	Informasi dan Komunikasi	4,59	4,62	4,53	4,58
K	Jasa Keuangan dan Asuransi	2,78	2,73	2,71	2,65
L	Real Estat	1,61	1,59	1,62	1,65
M, N	Jasa Perusahaan	0,80	0,81	0,83	0,84
O	Administrasi Pemerintahan, Pertahanan dan Jaminan Sosial Wajib	2,33	2,27	2,31	2,38
P	Jasa Pendidikan	2,67	2,63	2,59	2,64
Q	Jasa Kesehatan dan Kegiatan Sosial	0,62	0,63	0,62	0,63
R, S, T, U	Jasa Lainnya	1,39	1,36	1,36	1,36
PRODUK DOMESTIK REGIONAL BRUTO (PDRB)		100,00	100,00	100,00	100,00

Sumber: PDRB Provinsi Jawa Timur Menurut Lapangan Usaha 2015-2019, BPS Provinsi Jawa Timur

Ket: *) angka sementara

***) angka sangat sementara

TABEL 5 :
JUMLAH PERUSAHAAN KONSTRUKSI MENURUT SKALA USAHA
DI JAWA TIMUR, 2015-2018

Tahun	Perusahaan Konstruksi Menurut Skala Usaha			
	Kecil	Menengah	Besar	Jumlah
(1)	(2)	(3)	(4)	(5)
2015	15 095	1 325	56	16 476
2016	15 805	1 479	58	17 342
2017	16 890	2 230	100	19 220
2018	18 455	2 196	102	20 753

Sumber: Statistik Konstruksi 2018, BPS

TABEL 6 :
JUMLAH PERUSAHAAN KONSTRUKSI MENURUT BIDANG PEKERJAAN
DI JAWA TIMUR, 2015-2018

Tahun	Perusahaan Konstruksi Menurut Bidang Pekerjaan			
	Gedung	Sipil	Khusus	Jumlah
(1)	(2)	(3)	(4)	(5)
2015	4 811	9 758	1 907	16 476
2016	5 699	9 590	2 052	17 342
2017	10 775	6 625	1 820	19 220
2018	11 333	7 328	2 092	20 753

Catatan: satu perusahaan dapat melakukan lebih dari satu bidang pekerjaan

Sumber: Statistik Konstruksi 2018, BPS

TABEL 7 :
JUMLAH PEKERJA TETAP DAN KONTRAK SEKTOR KONSTRUKSI
MENURUT PENDIDIKAN DI JAWA TIMUR, 2016-2018

Tahun	Pekerja Tetap dan Kontrak		
	SMA Sederajat atau lebih rendah	Perguruan Tinggi	Jumlah
(1)	(2)	(3)	(4)
2016	89 010	46 652	135 662
2017	90 292	48 004	138 296
2018*	92 133	49 264	141 397

Catatan: * angka sementara

Sumber: Statistik Konstruksi 2018, BPS

TABEL 8 :
JUMLAH HARI-ORANG PEKERJA HARIAN LEPAS MENURUT
BIDANG PEKERJAAN KONSTRUKSI DI JAWA TIMUR, 2016-2018

Tahun	Hari-Orang Pekerja Harian Lepas			
	Konstruksi Gedung	Konstruksi Sipil	Konstruksi Khusus	Jumlah
(1)	(2)	(3)	(4)	(5)
2016	123 783 220	89 588 654	35 597 942	248 969 816
2017	134 313 603	100 880 656	39 127 309	274 321 568
2018*	145 812 533	109 061 621	42 514 618	297 388 772

Catatan: * angka sementara

Sumber: Statistik Konstruksi 2018, BPS

TABEL 9 :
PENDAPATAN BRUTO DAN PENGELUARAN PERUSAHAAN KONSTRUKSI
DI JAWA TIMUR, 2016-2018

(Juta Rupiah)

Tahun	Pendapatan Bruto dan Pengeluaran		
	Pendapatan Bruto	Pengeluaran	Pendapatan Bruto dikurangi Pengeluaran (kol 2 – kol 3)
(1)	(2)	(3)	(4)
2016	141 308 129	49 926 420	91 381 709
2017	159 969 413	55 293 315	104 676 098
2018*	177 155 261	60 886 347	116 268 914

Catatan: * angka sementara

Sumber: Statistik Konstruksi 2018, BPS

TABEL 10 :
PENDAPATAN BRUTO MENURUT SUMBER PENDAPATAN
SEKTOR KONSTRUKSI DI JAWA TIMUR, 2016-2018

(Juta rupiah)

Tahun	Pendapatan Bruto			
	Pekerjaan Konstruksi yang diselesaikan	Pendapatan dari kegiatan lain	Bahan bangunan yang disediakan pemilik pekerjaan	Total
(1)	(2)	(3)	(4)	(5)
2016	125 109 605	11 491 445	4 707 079	141 308 129
2017	142 353 809	12 302 025	5 313 579	159 969 413
2018*	158 269 494	13 112 605	5 773 162	177 155 261

Catatan: * angka sementara

Sumber: Statistik Konstruksi 2018, BPS

TABEL 11 :
NILAI KONSTRUKSI YANG DISELESAIKAN MENURUT BIDANG PEKERJAAN
KONSTRUKSI DI JAWA TIMUR, 2016-2018

(Juta rupiah)

Tahun	Nilai Konstruksi yang Diselesaikan			
	Konstruksi Gedung	Konstruksi Sipil	Konstruksi Khusus	Jumlah
(1)	(2)	(3)	(4)	(5)
2016	60 948 595	41 555 933	22 605 077	125 109 605
2017	66 329 538	49 616 778	26 407 493	142 353 809
2018*	73 735 584	55 200 505	29 333 405	158 269 494

Catatan: * angka sementara

Sumber: Statistik Konstruksi 2018, BPS

TABEL 12 :
BALAS JASA DAN UPAH PEKERJA SEKTOR KONSTRUKSI
DI JAWA TIMUR, 2016-2018

(Juta rupiah)

Tahun	Balas Jasa dan Upah Pekerja		
	Upah Pekerja Harian Lepas	Balas Jasa Pekerja Tetap dan Kontrak	Jumlah
(1)	(2)	(3)	(4)
2016	22 043 134	4 021 044	26 064 178
2017	24 915 329	4 358 908	29 274 237
2018*	27 326 638	4 710 015	32 036 653

Catatan: * angka sementara

Sumber: Statistik Konstruksi 2018, BPS

TABEL 13 :
BALAS JASA PEKERJA TETAP SEKTOR KONSTRUKSI
DI JAWA TIMUR, 2016-2018

(Juta rupiah)

Tahun	Balas Jasa Pekerja Tetap		
	Dalam Bentuk Upah/Gaji pokok, Barang dan Tunjangan	Dalam Bentuk Tunjangan Pensiun, Sosial dan Asuransi	Jumlah
(1)	(2)	(3)	(4)
2016	3 946 210	74 834	4 021 044
2017	4 279 138	79 770	4 358 908
2018*	4 624 389	85 626	4 710 015

Catatan: * angka sementara

Sumber: Statistik Konstruksi 2018, BPS

TABEL 14 :
PENGELUARAN SEKTOR KONSTRUKSI
DI JAWA TIMUR, 2016-2018

(Juta rupiah)

Tahun	Nilai Pengeluaran			
	Bahan/Material	Bahan Bakar	Pengeluaran Lainnya	Jumlah
(1)	(2)	(3)	(4)	(5)
2016	42 304 186	2 411 144	5 211 090	49 926 420
2017	47 093 868	2 598 801	5 600 646	55 293 315
2018*	52 103 473	2 792 672	5 990 202	60 886 347

Catatan: * angka sementara

Sumber: Statistik Konstruksi 2018, BPS

TABEL 15 :
NILAI PENGELUARAN BAHAN/MATERIAL KONSTRUKSI MENURUT BIDANG
PEKERJAAN KONSTRUKSI DI JAWA TIMUR, 2016-2018
(Juta rupiah)

Tahun	Nilai Pengeluaran Bahan/Material			
	Konstruksi Gedung	Konstruksi Sipil	Konstruksi Khusus	Jumlah
(1)	(2)	(3)	(4)	(5)
2016	19 428 817	13 495 395	9 379 974	42 304 186
2017	21 475 549	15 389 807	10 228 512	47 093 868
2018*	23 916 373	16 885 602	11 301 498	52 103 473

Catatan: * angka sementara

Sumber: Statistik Konstruksi 2018, BPS

TABEL 16 :
INDEKS KONSTRUKSI HASIL SURVEI PERUSAHAAN KONSTRUKSI
TRIWULANAN JAWA TIMUR (2016=100), TRIWULAN I-IV 2019

Triwulan	Pekerja Tetap	Hari Orang	Balas Jasa dan Upah	Nilai Konstruksi yang Diselesaikan
(1)	(2)	(3)	(4)	(5)
I/2019	101,09	123,84	119,64	124,19
II/2019	101,94	126,35	123,13	128,90
III/2019	102,99	128,91	127,19	133,69
IV/2019	103,3	130,83	129,83	137,58

Sumber: Indikator Konstruksi Triwulan I-2020, BPS

TABEL 17 :
PERTUMBUHAN KONSTRUKSI HASIL SURVEI PERUSAHAAN KONSTRUKSI
TRIWULANAN JAWA TIMUR (PERSEN), TRIWULAN I-IV 2019

Triwulan	Pekerja Tetap	Hari Orang	Balas Jasa dan Upah	Nilai Konstruksi
(1)	(2)	(3)	(4)	(5)
I/2019	-1,71	-1,60	-1,61	-2,44
II/2019	0,84	2,02	2,91	3,80
III/2019	1,02	2,03	3,30	3,71
IV/2019	0,31	1,48	2,08	2,91

Sumber: Indikator Konstruksi Triwulan I-2020, BPS

TABEL 18 :
INDEKS BISNIS KONSTRUKSI HASIL SURVEI PERUSAHAAN KONSTRUKSI
TRIWULANAN JAWA TIMUR (PERSEN), TRIWULAN I-IV 2019

Triwulan	Prospek Bisnis	Kondisi Bisnis	Masalah Bisnis
(1)	(2)	(3)	(4)
I/2019	56,60	47,88	17,27
II/2019	57,43	51,65	11,73
III/2019	53,71	54,79	16,02
IV/2019	57,77	56,72	14,67

Sumber: Indikator Konstruksi Triwulan II-2019, BPS

Indikator Konstruksi Triwulan IV-2019, BPS

Indikator Konstruksi Triwulan I-2020, BPS

Prospek dan Kondisi Bisnis (PKB):

50 < PKB < 100% : pengusaha cenderung optimis akan usahanya

0 < PKB =< 50% : pengusaha cenderung pesimis akan usahanya

Indeks Masalah Bisnis (IMB):

0 < IMB =< 25% : Sedikit masalah

25 < IMB =< 50% : Cukup bermasalah

50 < IMB =< 100% : Bermasalah

TABEL 19 :
INDEKS KEMAHALAN KONSTRUKSI JAWA TIMUR, 2016-2019

KABUPATEN/KOTA			2016	2017	2018	2019
(1)			(2)	(3)	(4)	(5)
01	Kab	Pacitan	96,86	98,53	100,33	99,33
02	Kab	Ponorogo	99,47	99,84	109,67	105,87
03	Kab	Trenggalek	100,47	95,99	101,13	101,65
04	Kab	Tulungagung	93,89	97,68	102,07	100,54
05	Kab	Blitar	93,56	96,85	97,78	100,06
06	Kab	Kediri	95,14	93,24	103,41	100,34
07	Kab	Malang	99,79	97,29	101,82	105,80
08	Kab	Lumajang	98,20	102,21	105,21	107,25
09	Kab	Jember	94,97	98,85	105,77	106,93
10	Kab	Banyuwangi	95,38	95,34	101,40	107,26
11	Kab	Bondowoso	93,46	90,31	94,52	97,58
12	Kab	Situbondo	92,36	91,22	98,14	98,06
13	Kab	Probolinggo	96,53	98,04	101,15	97,47
14	Kab	Pasuruan	97,19	96,84	102,82	102,68
15	Kab	Sidoarjo	102,54	103,52	116,41	114,93
16	Kab	Mojokerto	96,37	94,94	97,78	101,70
17	Kab	Jombang	96,61	93,00	101,28	101,27
18	Kab	Nganjuk	95,54	92,72	102,30	103,22
19	Kab	Madiun	98,15	100,17	104,15	104,07
20	Kab	Magetan	101,35	101,17	107,27	106,42
21	Kab	Ngawi	102,13	103,61	106,76	104,28
22	Kab	Bojonegoro	95,98	97,35	104,30	98,62
23	Kab	Tuban	95,41	95,27	104,31	102,79
24	Kab	Lamongan	102,75	103,52	107,91	110,30
25	Kab	Gresik	98,80	100,05	116,70	119,39
26	Kab	Bangkalan	102,46	97,27	109,99	108,05
27	Kab	Sampang	104,20	103,13	104,53	104,72
28	Kab	Pamekasan	102,57	102,54	109,65	105,44
29	Kab	Sumenep	107,78	101,01	106,57	107,30
71	Kota	Kediri	96,14	93,22	103,67	97,85
72	Kota	Blitar	97,31	98,61	100,14	99,91
73	Kota	Malang	100,64	96,48	102,49	99,87
74	Kota	Probolinggo	93,59	90,78	98,22	94,92
75	Kota	Pasuruan	93,05	93,19	101,24	100,42
76	Kota	Mojokerto	92,82	95,33	108,25	104,60
77	Kota	Madiun	100,77	101,18	105,83	110,14
78	Kota	Surabaya	100,00	100,00	109,67	113,23
79	Kota	Batu	98,61	97,53	96,11	100,47
JAWA TIMUR			101,78	97,50	103,86	103,68

Sumber: Indeks Kemahalan Konstruksi Provinsi dan Kabupaten/Kota 2019, BPS

TABEL 20 :
TABEL RINGKASAN STATISTIK KONSTRUKSI PERORANGAN
HASIL SURVEI KONSTRUKSI PERORANGAN JAWA TIMUR, 2016

Uraian	Satuan	Gedung	Sipil	Khusus	Konstruksi
(1)	(2)	(3)	(4)	(5)	(6)
Banyaknya Sampel Usaha	Usaha	941	404	555	1 900
Rata-rata Pekerja Tetap	Orang	1	1	1	1
Median Pekerja Harian per Bulan	Orang	4	3	2	3
Median Hari Orang Pekerja Harian	Hari Orang	360	107	88	203
Rata-rata Bulan Kegiatan	Bulan	6	5	6	6
Rata-rata Hari Kerja Pekerja Harian per Bulan	Hari Orang	21	13	14	17
Median Balas Jasa dan Upah Pekerja	Ribu Rupiah	40 400	17 065	16 120	26 610
Median Nilai Konstruksi	Ribu Rupiah	47 100	24 500	13 800	26 000
Median Biaya/Pengeluaran	Ribu Rupiah	75 180	38 390	33 715	54 000
Median Pendapatan	Ribu Rupiah	93 000	43 080	42 010	65 000
Median Persentase Keuntungan	Persen	15,59	12,76	16,3	15,21
Median Nilai Bahan/Material Konstruksi	Ribu Rupiah	116 566	48 500	36 200	67 600
Indeks Masalah Bisnis	-	13,02	11,43	12,88	12,56
Indeks Kondisi Bisnis	-	62,04	59,69	59,88	60,91
Indeks Prospek Bisnis	-	63,43	62,31	63,11	63,10

Sumber: Profil Usaha Konstruksi Perorangan Provinsi Jawa Timur 2016, BPS

TABEL 21 :
BANYAKNYA TENAGA KERJA AHLI KONSTRUKSI MENURUT KUALIFIKASI
DI JAWA TIMUR, 2015-2019

Tahun	Muda	Madya	Utama	Jumlah
(1)	(2)	(3)	(4)	(5)
2015	1 579	1 960	-	3 539
2016	3 439	2 426	-	5 865
2017	2 409	1 913	-	4 322
2018	4 510	3 655	-	8 165
2019	6 960	5 022	-	11 982

Catatan: Satu tenaga ahli konstruksi dapat memiliki lebih dari satu subkualifikasi dengan subklasifikasi yang berbeda

Sumber: Statistik Indonesia, BPS

TABEL 22 :
BANYAKNYA TENAGA TERAMPIL KONSTRUKSI MENURUT KUALIFIKASI
DI JAWA TIMUR, 2015-2019

Tahun	SKT TK-I	SKT TK-II	SKT TK-III	Jumlah
(1)	(2)	(3)	(4)	(5)
2015	13 939	7 364	1 316	22 619
2016	9 003	4 215	5 042	18 260
2017	7 544	2 541	6 473	16 558
2018	7 135	1 799	13 783	22 717
2019	19 557	5 399	7 916	32 872

Catatan: Satu tenaga terampil konstruksi dapat memiliki lebih dari satu subkualifikasi dengan subklasifikasi yang berbeda

Sumber: Statistik Indonesia, BPS

TABEL 23 :
JUMLAH PENDUDUK USIA 15 TAHUN KE ATAS YANG BEKERJA SELAMA SEMINGGU YANG LALU LAPANGAN PEKERJAAN UTAMA SEKTOR KONSTRUKSI DAN JENIS KELAMIN DI JAWA TIMUR, 2015-2019

Tahun	Jenis Kelamin		Jumlah
	Laki-laki	Perempuan	
(1)	(2)	(3)	(4)
2015	1 477 998	32 087	1 510 085
2016	1 437 997	31 476	1 469 473
2017	1 401 923	21 246	1 423 169
2018	1 421 046	23 330	1 444 376
2019	1 456 403	23 210	1 479 613

Sumber: Keadaan Angkatan Kerja Provinsi Jawa Timur Agustus 2019, BPS Provinsi Jawa Timur

TABEL 24 :
PENDUDUK USIA 15 TAHUN KE ATAS YANG BEKERJA SEMINGGU YANG LALU PADA SEKTOR KONSTRUKSI MENURUT STATUS PEKERJAAN UTAMA DI JAWA TIMUR, 2015-2019

Tahun	Status Pekerjaan						Jumlah
	Berusaha sendiri tanpa dibantu orang lain	Berusaha dibantu buruh tidak tetap/buruh tak dibayar	Berusaha dibantu buruh tetap/buruh dibayar	Buruh/karyawan/pegawai	Pekerja bebas di non-Pertanian	Pekerja keluarga/tak dibayar	
(1)	(2)	(3)	(4)	(5)	(6)	(7)	(8)
2015	22 063	5 702	26 289	500 978	951 383	3 670	1 510 085
2016	25 671	16 047	28 356	385 615	1 001 300	12 848	1 469 473
2017	27 979	18 327	30 323	484 822	851 763	9 955	1 423 169
2018	19 729	15 467	39 062	490 913	868 805	10 400	1 444 376
2019	35 727	10 270	37 399	539 097	791 343	11 777	1 479 613

Sumber: Keadaan Angkatan Kerja Provinsi Jawa Timur Agustus 2019, BPS Provinsi Jawa Timur

TABEL 25 :
PENDUDUK USIA 15 TAHUN KEATAS YANG BEKERJA SEMINGGU YANG
LALU PADA SEKTOR KONSTRUKSI MENURUT PENDIDIKAN TERTINGGI
YANG DITAMATKAN DI JAWA TIMUR, 2015-2019

Tahun	Tingkat Pendidikan						Jumlah
	Tidak Sekolah/ Tidak Tamat SD	SD atau sederajat	SMP atau sederajat	SMU atau sederajat	D1-D3	D4/S1-S3	
(1)	(2)	(3)	(4)	(5)	(6)	(7)	(8)
2015	179 372	562 706	398 316	321 378	10 140	38 173	1 510 085
2016	166 824	565 396	380 653	315 296	2 538	38 766	1 469 473
2017	169 899	515 979	399 257	285 060	6 923	46 051	1 423 169
2018	177 726	535 441	379 237	309 564	3 150	39 258	1 444 376
2019	160 739	535 569	432 455	306 347	4 112	40 391	1 479 613

Sumber: Keadaan Angkatan Kerja Provinsi Jawa Timur Agustus 2019, BPS Provinsi Jawa Timur

TABEL 26 :
RATA-RATA HARGA KOMODITAS TANAH URUG BIASA
PER KABUPATEN/KOTA TRIWULAN III 2018 – TRIWULAN II 2019

KABUPATEN/KOTA			Harga (Rp/m ³)			
			Trw III 2018	Trw IV 2018	Trw I 2019	Trw II 2019
(1)	(2)	(3)	(4)	(5)		
1	Kab Pacitan	90 000	93 000	91 000	91 000	
2	Kab Ponorogo	94 000	94 000	94 000	88 000	
3	Kab Trenggalek	100 000	100 000	100 000	100 000	
4	Kab Tulungagung	111 000	113 000	105 000	105 000	
5	Kab Blitar	112 000	130 000	100 000	100 000	
6	Kab Kediri	150 000	150 000	150 000	150 000	
7	Kab Malang	107 000	113 000	113 000	117 000	
8	Kab Lumajang	113 000	113 000	113 000	113 000	
9	Kab Jember	122 000	122 000	117 000	117 000	
10	Kab Banyuwangi	91 000	91 000	91 000	91 000	
11	Kab Bondowoso	88 000	88 000	88 000	88 000	
12	Kab Situbondo	96 000	93 000	95 000	105 000	
13	Kab Probolinggo	119 000	104 000	104 000	104 000	
14	Kab Pasuruan	120 000	120 000	120 000	120 000	
15	Kab Sidoarjo	131 000	131 000	131 000	131 000	
16	Kab Mojokerto	150 000	150 000	160 000	165 000	
17	Kab Jombang	107 000	113 000	113 000	113 000	
18	Kab Nganjuk	88 000	88 000	88 000	85 000	
19	Kab Madiun	77 000	77 000	80 000	80 000	
20	Kab Magetan	84 000	82 000	82 000	82 000	
21	Kab Ngawi	89 000	90 000	116 000	116 000	
22	Kab Bojonegoro	92 000	95 000	95 000	97 000	
23	Kab Tuban	64 000	67 000	69 000	74 000	
24	Kab Lamongan	128 000	133 000	130 000	130 000	
25	Kab Gresik	85 000	95 000	95 000	95 000	
26	Kab Bangkalan	68 000	64 000	63 000	63 000	
27	Kab Sampang	90 000	90 000	90 000	90 000	
28	Kab Pamekasan	80 000	80 000	71 000	71 000	
29	Kab Sumenep	83 000	85 000	85 000	83 000	
71	Kota Kediri	75 000	74 000	78 000	78 000	
72	Kota Blitar	75 000	75 000	75 000	75 000	
73	Kota Malang	160 000	107 000	110 000	110 000	
74	Kota Probolinggo	110 000	98 000	98 000	98 000	
75	Kota Pasuruan	111 000	111 000	111 000	111 000	
76	Kota Mojokerto	107 000	123 000	117 000	123 000	
77	Kota Madiun	75 000	75 000	81 000	81 000	
78	Kota Surabaya	141 000	146 000	160 000	165 000	
79	Kota Batu	150 000	150 000	139 000	150 000	

TABEL 27 :
RATA-RATA HARGA KOMODITAS PASIR PASANG
PER KABUPATEN/KOTA TRIWULAN III 2018 – TRIWULAN II 2019

KABUPATEN/KOTA	Harga (Rp/m ³)			
	Trw III 2018	Trw IV 2018	Trw I 2019	Trw II 2019
(1)	(2)	(3)	(4)	(5)
1 Kab Pacitan	120 000	132 000	137 000	125 000
2 Kab Ponorogo	187 000	189 000	190 000	183 000
3 Kab Trenggalek	195 000	203 000	224 000	224 000
4 Kab Tulungagung	183 000	174 000	178 000	178 000
5 Kab Blitar	130 000	189 000	118 000	125 000
6 Kab Kediri	184 000	184 000	184 000	184 000
7 Kab Malang	148 000	170 000	200 000	200 000
8 Kab Lumajang	195 000	201 000	201 000	201 000
9 Kab Jember	220 000	226 000	208 000	208 000
10 Kab Banyuwangi	206 000	206 000	234 000	234 000
11 Kab Bondowoso	145 000	145 000	153 000	153 000
12 Kab Situbondo	123 000	117 000	121 000	132 000
13 Kab Probolinggo	193 000	193 000	193 000	193 000
14 Kab Pasuruan	173 000	173 000	213 000	213 000
15 Kab Sidoarjo	194 000	194 000	203 000	203 000
16 Kab Mojokerto	219 000	224 000	219 000	224 000
17 Kab Jombang	227 000	233 000	233 000	233 000
18 Kab Nganjuk	215 000	216 000	216 000	223 000
19 Kab Madiun	274 000	274 000	284 000	284 000
20 Kab Magetan	221 000	232 000	232 000	232 000
21 Kab Ngawi	330 000	350 000	200 000	200 000
22 Kab Bojonegoro	144 000	146 000	148 000	148 000
23 Kab Tuban	200 000	167 000	153 000	163 000
24 Kab Lamongan	234 000	234 000	234 000	234 000
25 Kab Gresik	260 000	263 000	263 000	267 000
26 Kab Bangkalan	213 000	221 000	211 000	213 000
27 Kab Sampang	252 000	252 000	252 000	252 000
28 Kab Pamekasan	290 000	272 000	299 000	304 000
29 Kab Sumenep	305 000	305 000	305 000	305 000
71 Kota Kediri	155 000	158 000	158 000	102 000
72 Kota Blitar	144 000	200 000	200 000	200 000
73 Kota Malang	150 000	155 000	160 000	160 000
74 Kota Probolinggo	140 000	153 000	153 000	153 000
75 Kota Pasuruan	200 000	200 000	200 000	200 000
76 Kota Mojokerto	200 000	200 000	196 000	188 000
77 Kota Madiun	265 000	267 000	258 000	258 000
78 Kota Surabaya	253 000	253 000	253 000	251 000
79 Kota Batu	238 000	280 000	265 000	265 000

TABEL 28 :
RATA-RATA HARGA KOMODITAS PASIR BETON/COR
PER KABUPATEN/KOTA TRIWULAN III 2018 – TRIWULAN II 2019

KABUPATEN/KOTA	Harga (Rp/m ³)			
	Trw III 2018	Trw IV 2018	Trw I 2019	Trw II 2019
(1)	(2)	(3)	(4)	(5)
1 Kab Pacitan	425 000	425 000	425 000	425 000
2 Kab Ponorogo	375 000	375 000	375 000	375 000
3 Kab Trenggalek	195 000	203 000	224 000	224 000
4 Kab Tulungagung	131 000	128 000	170 000	170 000
5 Kab Blitar	164 000	164 000	167 000	167 000
6 Kab Kediri	184 000	184 000	184 000	184 000
7 Kab Malang	312 000	307 000	320 000	322 000
8 Kab Lumajang	179 000	179 000	179 000	179 000
9 Kab Jember	231 000	237 000	176 000	176 000
10 Kab Banyuwangi	200 000	200 000	250 000	250 000
11 Kab Bondowoso	168 000	168 000	188 000	191 000
12 Kab Situbondo	200 000	200 000	200 000	210 000
13 Kab Probolinggo	237 000	237 000	237 000	237 000
14 Kab Pasuruan	308 000	308 000	308 000	308 000
15 Kab Sidoarjo	336 000	336 000	336 000	336 000
16 Kab Mojokerto	208 000	208 000	228 000	228 000
17 Kab Jombang	247 000	250 000	250 000	250 000
18 Kab Nganjuk	215 000	216 000	216 000	223 000
19 Kab Madiun	217 000	217 000	208 000	208 000
20 Kab Magetan	367 000	367 000	367 000	400 000
21 Kab Ngawi	370 000	370 000	220 000	220 000
22 Kab Bojonegoro	363 000	363 000	325 000	327 000
23 Kab Tuban	267 000	250 000	278 000	231 000
24 Kab Lamongan	418 000	368 000	366 000	366 000
25 Kab Gresik	370 000	370 000	370 000	373 000
26 Kab Bangkalan	376 000	391 000	401 000	401 000
27 Kab Sampang	314 000	314 000	314 000	316 000
28 Kab Pamekasan	350 000	350 000	350 000	350 000
29 Kab Sumenep	325 000	375 000	375 000	410 000
71 Kota Kediri	233 000	233 000	200 000	120 000
72 Kota Blitar	150 000	163 000	169 000	169 000
73 Kota Malang	293 000	295 000	295 000	295 000
74 Kota Probolinggo	240 000	250 000	250 000	250 000
75 Kota Pasuruan	368 000	368 000	368 000	368 000
76 Kota Mojokerto	237 000	248 000	248 000	232 000
77 Kota Madiun	348 000	360 000	350 000	350 000
78 Kota Surabaya	317 000	315 000	315 000	320 000
79 Kota Batu	296 000	318 000	315 000	338 000

TABEL 29 :
RATA-RATA HARGA KOMODITAS BATU PONDASI (BATU GUNUNG)
PER KABUPATEN/KOTA TRIWULAN III 2018 – TRIWULAN II 2019

KABUPATEN/KOTA	Harga (Rp/m ³)			
	Trw III 2018	Trw IV 2018	Trw I 2019	Trw II 2019
(1)	(2)	(3)	(4)	(5)
1 Kab Pacitan	150 000	155 000	158 000	160 000
2 Kab Ponorogo	189 000	189 000	190 000	186 000
3 Kab Trenggalek	200 000	200 000	200 000	200 000
4 Kab Tulungagung	213 000	213 000	213 000	230 000
5 Kab Blitar	153 000	228 000	183 000	183 000
6 Kab Kediri	215 000	215 000	210 000	210 000
7 Kab Malang	200 000	200 000	200 000	200 000
8 Kab Lumajang	170 000	220 000	214 000	214 000
9 Kab Jember	220 000	220 000	189 000	189 000
10 Kab Banyuwangi	184 000	184 000	187 000	187 000
11 Kab Bondowoso	147 000	147 000	147 000	147 000
12 Kab Situbondo	220 000	220 000	220 000	220 000
13 Kab Probolinggo	207 000	207 000	207 000	207 000
14 Kab Pasuruan	190 000	190 000	190 000	190 000
15 Kab Sidoarjo	230 000	230 000	230 000	230 000
16 Kab Mojokerto	115 000	115 000	115 000	117 000
17 Kab Jombang	195 000	195 000	195 000	195 000
18 Kab Nganjuk	213 000	213 000	213 000	213 000
19 Kab Madiun	137 000	137 000	152 000	152 000
20 Kab Magetan	150 000	150 000	150 000	150 000
21 Kab Ngawi	200 000	247 000	141 000	141 000
22 Kab Bojonegoro	213 000	217 000	217 000	216 000
23 Kab Tuban	133 000	133 000	133 000	133 000
24 Kab Lamongan	260 000	265 000	265 000	265 000
25 Kab Gresik	259 000	273 000	273 000	276 000
26 Kab Bangkalan	85 000	121 000	95 000	94 000
27 Kab Sampang	83 000	83 000	87 000	87 000
28 Kab Pamekasan	144 000	144 000	144 000	144 000
29 Kab Sumenep	175 000	175 000	175 000	175 000
71 Kota Kediri	177 000	204 000	204 000	156 000
72 Kota Blitar	187 000	187 000	187 000	187 000
73 Kota Malang	200 000	201 000	201 000	201 000
74 Kota Probolinggo	162 000	162 000	162 000	162 000
75 Kota Pasuruan	190 000	190 000	190 000	190 000
76 Kota Mojokerto	176 000	176 000	176 000	176 000
77 Kota Madiun	165 000	165 000	169 000	169 000
78 Kota Surabaya	230 000	230 000	230 000	240 000
79 Kota Batu	189 000	189 000	189 000	189 000

TABEL 30 :
RATA-RATA HARGA KOMODITAS BATU BATA TANAH LIAT (BATA MERAH)
PER KABUPATEN/KOTA TRIWULAN III 2018 – TRIWULAN II 2019

KABUPATEN/KOTA			Harga (Rp/m ³)			
			Trw III 2018	Trw IV 2018	Trw I 2019	Trw II 2019
(1)	(2)	(3)	(4)	(5)		
1	Kab Pacitan	444 000	409 000	409 000	409 000	
2	Kab Ponorogo	952 000	952 000	893 000	873 000	
3	Kab Trenggalek	646 000	646 000	581 000	581 000	
4	Kab Tulungagung	635 000	635 000	620 000	620 000	
5	Kab Blitar	548 000	577 000	606 000	606 000	
6	Kab Kediri	594 000	568 000	534 000	517 000	
7	Kab Malang	663 000	650 000	642 000	646 000	
8	Kab Lumajang	616 000	634 000	634 000	634 000	
9	Kab Jember	898 000	898 000	898 000	898 000	
10	Kab Banyuwangi	797 000	797 000	797 000	797 000	
11	Kab Bondowoso	543 000	543 000	543 000	543 000	
12	Kab Situbondo	382 000	417 000	451 000	451 000	
13	Kab Probolinggo	604 000	604 000	625 000	521 000	
14	Kab Pasuruan	719 000	677 000	651 000	625 000	
15	Kab Sidoarjo	657 000	657 000	690 000	690 000	
16	Kab Mojokerto	473 000	473 000	504 000	271 000	
17	Kab Jombang	622 000	622 000	622 000	622 000	
18	Kab Nganjuk	650 000	650 000	650 000	650 000	
19	Kab Madiun	530 000	545 000	524 000	524 000	
20	Kab Magetan	829 000	789 000	789 000	789 000	
21	Kab Ngawi	774 000	754 000	400 000	367 000	
22	Kab Bojonegoro	450 000	450 000	450 000	450 000	
23	Kab Tuban	963 000	1 000 000	944 000	944 000	
24	Kab Lamongan	731 000	731 000	731 000	702 000	
25	Kab Gresik	767 000	757 000	783 000	817 000	
26	Kab Bangkalan	799 000	799 000	867 000	750 000	
27	Kab Sampang	900 000	900 000	900 000	900 000	
28	Kab Pamekasan	425 000	425 000	425 000	425 000	
29	Kab Sumenep	750 000	750 000	750 000	750 000	
71	Kota Kediri	498 000	488 000	488 000	480 000	
72	Kota Blitar	606 000	606 000	593 000	593 000	
73	Kota Malang	775 000	700 000	725 000	725 000	
74	Kota Probolinggo	543 000	476 000	576 000	576 000	
75	Kota Pasuruan	683 000	683 000	700 000	683 000	
76	Kota Mojokerto	533 000	567 000	567 000	550 000	
77	Kota Madiun	739 000	758 000	720 000	720 000	
78	Kota Surabaya	750 000	750 000	750 000	750 000	
79	Kota Batu	646 000	646 000	646 000	646 000	

TABEL 31 :
RATA-RATA HARGA KOMODITAS BATAKO
(SOLID BLOCK/TIDAK BERLUBANG) PER KABUPATEN/KOTA
TRIWULAN III 2018 – TRIWULAN II 2019

KABUPATEN/KOTA	Harga (Rp/m ³)			
	Trw III 2018	Trw IV 2018	Trw I 2019	Trw II 2019
(1)	(2)	(3)	(4)	(5)
1 Kab Pacitan	676 000	676 000	676 000	676 000
2 Kab Ponorogo	688 000	688 000	688 000	641 000
3 Kab Trenggalek	510 000	510 000	510 000	510 000
4 Kab Tulungagung	683 000	683 000	533 000	533 000
5 Kab Blitar	399 000	399 000	399 000	399 000
6 Kab Kediri	469 000	453 000	611 000	556 000
7 Kab Malang	625 000	453 000	453 000	625 000
8 Kab Lumajang	625 000	625 000	625 000	625 000
9 Kab Jember	510 000	510 000	510 000	510 000
10 Kab Banyuwangi	601 000	601 000	601 000	601 000
11 Kab Bondowoso	650 000	650 000	650 000	650 000
12 Kab Situbondo	650 000	650 000	650 000	650 000
13 Kab Probolinggo	563 000	500 000	500 000	500 000
14 Kab Pasuruan	833 000	972 000	972 000	972 000
15 Kab Sidoarjo	963 000	963 000	963 000	963 000
16 Kab Mojokerto	453 000	453 000	453 000	453 000
17 Kab Jombang	572 000	572 000	572 000	588 000
18 Kab Nganjuk	667 000	667 000	667 000	667 000
19 Kab Madiun	563 000	584 000	584 000	584 000
20 Kab Magetan	438 000	438 000	438 000	438 000
21 Kab Ngawi	625 000	654 000	965 000	965 000
22 Kab Bojonegoro	540 000	540 000	571 000	571 000
23 Kab Tuban	438 000	438 000	438 000	438 000
24 Kab Lamongan	963 000	963 000	963 000	963 000
25 Kab Gresik	963 000	963 000	963 000	963 000
26 Kab Bangkalan	500 000	500 000	500 000	500 000
27 Kab Sampang	500 000	500 000	500 000	500 000
28 Kab Pamekasan	500 000	500 000	500 000	500 000
29 Kab Sumenep	669 000	669 000	795 000	795 000
71 Kota Kediri	563 000	500 000	500 000	500 000
72 Kota Blitar	389 000	422 000	417 000	417 000
73 Kota Malang	625 000	625 000	719 000	719 000
74 Kota Probolinggo	383 000	375 000	404 000	375 000
75 Kota Pasuruan	469 000	469 000	469 000	469 000
76 Kota Mojokerto	715 000	715 000	708 000	667 000
77 Kota Madiun	576 000	576 000	576 000	576 000
78 Kota Surabaya	1 025 000	950 000	938 000	938 000
79 Kota Batu	688 000	688 000	688 000	750 000

TABEL 32 :
RATA-RATA HARGA KOMODITAS BATU SPLIT UK, 2 - 3 CM
PER KABUPATEN/KOTA TRIWULAN III 2018 – TRIWULAN II 2019

KABUPATEN/KOTA	Harga (Rp/m ³)			
	Trw III 2018	Trw IV 2018	Trw I 2019	Trw II 2019
(1)	(2)	(3)	(4)	(5)
1 Kab Pacitan	248 000	255 000	265 000	265 000
2 Kab Ponorogo	265 000	268 000	270 000	265 000
3 Kab Trenggalek	300 000	300 000	300 000	300 000
4 Kab Tulungagung	336 000	336 000	275 000	275 000
5 Kab Blitar	250 000	250 000	250 000	250 000
6 Kab Kediri	300 000	300 000	300 000	225 000
7 Kab Malang	250 000	260 000	257 000	250 000
8 Kab Lumajang	343 000	343 000	350 000	350 000
9 Kab Jember	472 000	472 000	317 000	317 000
10 Kab Banyuwangi	391 000	391 000	391 000	391 000
11 Kab Bondowoso	321 000	321 000	321 000	321 000
12 Kab Situbondo	275 000	275 000	275 000	275 000
13 Kab Probolinggo	314 000	314 000	314 000	314 000
14 Kab Pasuruan	328 000	350 000	350 000	350 000
15 Kab Sidoarjo	280 000	280 000	280 000	280 000
16 Kab Mojokerto	280 000	280 000	280 000	280 000
17 Kab Jombang	307 000	315 000	323 000	323 000
18 Kab Nganjuk	350 000	350 000	350 000	350 000
19 Kab Madiun	313 000	318 000	318 000	318 000
20 Kab Magetan	240 000	240 000	240 000	245 000
21 Kab Ngawi	350 000	370 000	250 000	250 000
22 Kab Bojonegoro	255 000	255 000	257 000	258 000
23 Kab Tuban	317 000	317 000	317 000	243 000
24 Kab Lamongan	373 000	373 000	373 000	373 000
25 Kab Gresik	360 000	360 000	387 000	387 000
26 Kab Bangkalan	377 000	377 000	424 000	407 000
27 Kab Sampang	234 000	234 000	265 000	265 000
28 Kab Pamekasan	285 000	285 000	285 000	285 000
29 Kab Sumenep	280 000	305 000	305 000	413 000
71 Kota Kediri	265 000	265 000	255 000	255 000
72 Kota Blitar	246 000	246 000	246 000	246 000
73 Kota Malang	300 000	293 000	293 000	293 000
74 Kota Probolinggo	240 000	240 000	240 000	240 000
75 Kota Pasuruan	379 000	379 000	379 000	379 000
76 Kota Mojokerto	355 000	340 000	340 000	340 000
77 Kota Madiun	295 000	295 000	295 000	295 000
78 Kota Surabaya	310 000	310 000	337 000	337 000
79 Kota Batu	288 000	288 000	337 000	288 000

TABEL 33 :
RATA-RATA HARGA KOMODITAS SENG GELOMBANG UK, 0,02x80x180 CM
PER KABUPATEN/KOTA TRIWULAN III 2018 – TRIWULAN II 2019

KABUPATEN/KOTA	Harga (Rp/Lembar)			
	Trw III 2018	Trw IV 2018	Trw I 2019	Trw II 2019
(1)	(2)	(3)	(4)	(5)
1 Kab Pacitan	53 800	53 800	49 200	49 500
2 Kab Ponorogo	51 500	51 500	51 500	50 000
3 Kab Trenggalek	52 300	52 800	54 500	54 500
4 Kab Tulungagung	50 800	51 200	53 500	52 000
5 Kab Blitar	52 300	52 300	52 300	52 300
6 Kab Kediri	62 500	60 000	56 300	60 000
7 Kab Malang	50 700	52 700	53 800	55 000
8 Kab Lumajang	57 000	57 000	57 000	57 000
9 Kab Jember	56 700	56 700	51 700	51 700
10 Kab Banyuwangi	52 200	52 500	52 500	52 500
11 Kab Bondowoso	51 500	50 000	51 000	51 700
12 Kab Situbondo	49 300	53 200	52 700	51 300
13 Kab Probolinggo	48 800	44 500	45 000	48 700
14 Kab Pasuruan	49 300	51 500	53 300	54 200
15 Kab Sidoarjo	59 000	59 000	59 000	59 000
16 Kab Mojokerto	52 700	52 700	53 700	53 700
17 Kab Jombang	49 200	51 300	50 500	52 800
18 Kab Nganjuk	50 000	50 000	50 000	51 000
19 Kab Madiun	50 500	51 800	52 800	52 200
20 Kab Magetan	49 300	50 200	51 500	51 000
21 Kab Ngawi	53 000	54 300	54 000	54 000
22 Kab Bojonegoro	48 300	49 000	51 000	50 300
23 Kab Tuban	51 200	55 100	55 200	53 000
24 Kab Lamongan	51 000	51 000	53 000	51 300
25 Kab Gresik	58 000	51 700	55 700	55 700
26 Kab Bangkalan	51 800	54 000	54 300	58 000
27 Kab Sampang	47 200	47 200	48 000	48 000
28 Kab Pamekasan	51 800	52 800	53 300	53 300
29 Kab Sumenep	53 200	55 000	55 800	54 000
71 Kota Kediri	50 800	52 300	52 300	53 000
72 Kota Blitar	47 300	50 300	50 300	49 300
73 Kota Malang	61 000	61 000	61 000	61 000
74 Kota Probolinggo	47 700	52 000	52 500	50 800
75 Kota Pasuruan	50 000	50 000	50 000	67 500
76 Kota Mojokerto	54 800	57 000	62 300	62 300
77 Kota Madiun	52 300	53 800	53 800	53 000
78 Kota Surabaya	52 800	50 800	52 200	52 800
79 Kota Batu	52 000	54 500	52 200	53 800

TABEL 34 :
RATA-RATA HARGA KOMODITAS PAKU KAYU 2”- 6”
PER KABUPATEN/KOTA TRIWULAN III 2018 – TRIWULAN II 2019

KABUPATEN/KOTA	Harga (Rp/Kg)			
	Trw III 2018	Trw IV 2018	Trw I 2019	Trw II 2019
(1)	(2)	(3)	(4)	(5)
1 Kab Pacitan	14 000	16 300	15 500	15 300
2 Kab Ponorogo	16 000	16 800	16 800	17 200
3 Kab Trenggalek	15 800	17 800	17 200	16 300
4 Kab Tulungagung	15 200	15 300	16 700	16 700
5 Kab Blitar	15 300	16 300	17 000	16 700
6 Kab Kediri	16 000	15 500	14 200	16 700
7 Kab Malang	15 700	17 800	16 800	17 200
8 Kab Lumajang	16 800	16 800	16 800	16 800
9 Kab Jember	15 000	18 000	15 300	15 300
10 Kab Banyuwangi	14 700	16 200	16 500	16 000
11 Kab Bondowoso	15 700	16 800	16 700	17 200
12 Kab Situbondo	14 800	17 300	17 200	15 700
13 Kab Probolinggo	16 300	16 500	16 500	17 500
14 Kab Pasuruan	17 300	17 800	17 300	17 300
15 Kab Sidoarjo	15 700	17 000	17 300	17 300
16 Kab Mojokerto	12 000	15 800	18 500	18 300
17 Kab Jombang	14 700	16 000	15 000	15 300
18 Kab Nganjuk	16 000	16 300	17 200	17 200
19 Kab Madiun	15 700	16 700	17 300	16 700
20 Kab Magetan	16 500	16 500	19 300	19 300
21 Kab Ngawi	18 000	18 000	16 700	16 700
22 Kab Bojonegoro	15 500	16 300	16 000	15 500
23 Kab Tuban	15 500	16 500	17 500	17 500
24 Kab Lamongan	16 000	17 200	17 300	18 700
25 Kab Gresik	18 500	17 800	18 000	18 000
26 Kab Bangkalan	16 500	15 800	19 000	18 300
27 Kab Sampang	15 300	16 300	17 000	17 000
28 Kab Pamekasan	15 800	15 800	15 700	16 200
29 Kab Sumenep	15 500	17 500	17 800	17 300
71 Kota Kediri	15 500	16 800	16 500	16 500
72 Kota Blitar	14 500	16 200	16 200	16 000
73 Kota Malang	15 800	15 800	15 800	15 800
74 Kota Probolinggo	15 300	16 700	16 000	15 500
75 Kota Pasuruan	16 800	16 800	16 800	17 000
76 Kota Mojokerto	17 000	18 300	18 000	13 600
77 Kota Madiun	17 300	17 700	17 300	17 300
78 Kota Surabaya	16 800	16 800	18 200	18 200
79 Kota Batu	15 500	17 000	18 200	16 500

TABEL 35 :
RATA-RATA HARGA KOMODITAS SEMEN PCC (SNI 15-7064-2004)
PER KABUPATEN/KOTA TRIWULAN III 2018 – TRIWULAN II 2019

KABUPATEN/KOTA	Harga (Rp/Kg)			
	Trw III 2018	Trw IV 2018	Trw I 2019	Trw II 2019
(1)	(2)	(3)	(4)	(5)
1 Kab Pacitan	1 100	1 100	1 100	1 100
2 Kab Ponorogo	1 100	1 100	1 100	1 200
3 Kab Trenggalek	1 100	1 200	1 100	1 100
4 Kab Tulungagung	1 000	1 000	1 000	1 000
5 Kab Blitar	1 200	1 200	1 300	1 300
6 Kab Kediri	1 100	1 200	1 200	1 200
7 Kab Malang	1 100	1 100	1 200	1 200
8 Kab Lumajang	1 200	1 200	1 200	1 200
9 Kab Jember	1 100	1 100	1 100	1 100
10 Kab Banyuwangi	1 000	1 100	1 100	1 100
11 Kab Bondowoso	1 200	1 200	1 200	1 200
12 Kab Situbondo	1 300	1 300	1 200	1 100
13 Kab Probolinggo	1 000	1 100	1 100	1 100
14 Kab Pasuruan	1 100	1 200	1 200	1 100
15 Kab Sidoarjo	1 100	1 100	1 100	1 100
16 Kab Mojokerto	1 300	1 300	1 300	1 300
17 Kab Jombang	1 100	1 100	1 100	1 100
18 Kab Nganjuk	1 100	1 100	1 200	1 200
19 Kab Madiun	1 000	1 100	1 100	1 100
20 Kab Magetan	1 200	1 200	1 200	1 200
21 Kab Ngawi	1 100	1 100	1 100	1 100
22 Kab Bojonegoro	1 000	1 100	1 100	1 100
23 Kab Tuban	1 100	1 100	1 100	1 100
24 Kab Lamongan	1 200	1 300	1 300	1 200
25 Kab Gresik	1 100	1 200	1 200	1 200
26 Kab Bangkalan	1 200	1 200	1 200	1 200
27 Kab Sampang	1 200	1 200	1 300	1 300
28 Kab Pamekasan	1 300	1 300	1 300	1 300
29 Kab Sumenep	1 200	1 300	1 300	1 300
71 Kota Kediri	1 000	1 100	1 100	1 100
72 Kota Blitar	1 000	1 000	1 100	1 100
73 Kota Malang	1 100	1 200	1 200	1 200
74 Kota Probolinggo	1 200	1 200	1 200	1 200
75 Kota Pasuruan	1 100	1 100	1 100	1 100
76 Kota Mojokerto	1 300	1 300	1 300	1 300
77 Kota Madiun	1 100	1 200	1 200	1 100
78 Kota Surabaya	1 100	1 100	1 100	1 100
79 Kota Batu	1 100	1 200	1 200	1 200

TABEL 36 :
RATA-RATA HARGA KOMODITAS BESI BETON POLOS (BJTP 24) UK,
D = 8 MM, P = 12 M PER KABUPATEN/KOTA
TRIWULAN III 2018 – TRIWULAN II 2019

KABUPATEN/KOTA	Harga (Rp/Batang)			
	Trw III 2018	Trw IV 2018	Trw I 2019	Trw II 2019
(1)	(2)	(3)	(4)	(5)
1 Kab Pacitan	3 700	4 200	3 800	3 500
2 Kab Ponorogo	3 600	3 800	3 700	3 700
3 Kab Trenggalek	3 500	4 100	3 700	3 400
4 Kab Tulungagung	3 600	3 900	3 900	3 600
5 Kab Blitar	3 700	4 000	3 700	3 700
6 Kab Kediri	3 700	4 100	3 900	3 600
7 Kab Malang	3 800	4 200	3 800	3 700
8 Kab Lumajang	3 900	3 900	3 900	3 900
9 Kab Jember	3 700	4 100	3 600	3 600
10 Kab Banyuwangi	3 800	4 300	3 800	3 800
11 Kab Bondowoso	3 700	4 300	4 000	3 600
12 Kab Situbondo	3 600	3 800	3 700	3 300
13 Kab Probolinggo	3 600	4 000	4 000	4 100
14 Kab Pasuruan	3 900	4 600	3 900	3 800
15 Kab Sidoarjo	3 800	3 900	4 200	4 200
16 Kab Mojokerto	4 000	4 000	3 700	3 900
17 Kab Jombang	3 600	4 100	4 000	3 700
18 Kab Nganjuk	3 600	3 800	4 000	4 000
19 Kab Madiun	3 600	4 000	3 900	3 700
20 Kab Magetan	3 900	4 100	3 600	3 600
21 Kab Ngawi	3 800	3 900	4 100	3 800
22 Kab Bojonegoro	3 800	4 100	4 100	4 100
23 Kab Tuban	3 500	4 000	3 500	3 300
24 Kab Lamongan	3 800	4 200	3 500	3 500
25 Kab Gresik	4 000	4 500	4 300	4 200
26 Kab Bangkalan	3 600	4 200	3 600	4 000
27 Kab Sampang	3 500	3 500	3 600	3 600
28 Kab Pamekasan	4 200	4 300	4 400	4 400
29 Kab Sumenep	3 600	4 200	4 100	3 800
71 Kota Kediri	3 700	4 100	3 800	3 700
72 Kota Blitar	3 600	4 200	3 800	3 500
73 Kota Malang	3 900	4 300	4 300	4 300
74 Kota Probolinggo	3 800	3 600	3 400	3 800
75 Kota Pasuruan	3 900	4 600	3 600	3 400
76 Kota Mojokerto	3 600	3 900	3 600	4 200
77 Kota Madiun	3 700	4 300	3 800	3 800
78 Kota Surabaya	3 800	4 300	4 000	3 800
79 Kota Batu	3 800	4 000	4 000	3 500

TABEL 37 :
RATA-RATA HARGA KOMODITAS BESI BETON ULIR (BJTS 32) UK,
D = 16 MM, P = 12 M PER KABUPATEN/KOTA
TRIWULAN III 2018 – TRIWULAN II 2019

KABUPATEN/KOTA	Harga (Rp/Batang)			
	Trw III 2018	Trw IV 2018	Trw I 2019	Trw II 2019
(1)	(2)	(3)	(4)	(5)
1 Kab Pacitan	14 700	15 200	13 500	13 300
2 Kab Ponorogo	16 500	16 700	16 300	16 300
3 Kab Trenggalek	14 200	16 400	15 100	15 400
4 Kab Tulungagung	14 500	14 600	15 200	14 600
5 Kab Blitar	15 400	15 400	15 800	15 800
6 Kab Kediri	14 000	16 300	13 500	13 800
7 Kab Malang	14 400	16 100	14 500	14 100
8 Kab Lumajang	14 400	14 500	14 500	14 500
9 Kab Jember	17 200	18 000	17 400	17 400
10 Kab Banyuwangi	16 800	19 000	17 300	16 700
11 Kab Bondowoso	17 500	18 300	17 500	16 000
12 Kab Situbondo	14 500	14 400	16 400	16 400
13 Kab Probolinggo	14 400	14 900	15 000	14 900
14 Kab Pasuruan	15 100	17 100	16 300	15 800
15 Kab Sidoarjo	12 900	14 000	15 000	15 000
16 Kab Mojokerto	15 200	15 200	15 000	15 000
17 Kab Jombang	15 300	16 900	16 000	15 100
18 Kab Nganjuk	15 000	15 000	15 000	15 000
19 Kab Madiun	16 400	17 500	17 800	17 100
20 Kab Magetan	14 500	15 300	14 800	14 800
21 Kab Ngawi	17 900	18 000	18 600	18 600
22 Kab Bojonegoro	15 800	17 000	17 000	17 000
23 Kab Tuban	14 600	16 200	14 300	14 800
24 Kab Lamongan	16 300	16 300	15 400	14 900
25 Kab Gresik	15 700	16 700	16 500	14 800
26 Kab Bangkalan	15 700	15 700	15 700	15 700
27 Kab Sampang	12 800	12 800	13 400	13 400
28 Kab Pamekasan	15 400	15 400	15 400	15 400
29 Kab Sumenep	15 100	16 800	16 800	16 800
71 Kota Kediri	14 400	14 400	14 400	14 400
72 Kota Blitar	14 900	16 200	15 700	15 300
73 Kota Malang	16 900	16 300	16 300	16 300
74 Kota Probolinggo	14 200	15 800	15 800	15 800
75 Kota Pasuruan	15 100	17 100	17 100	17 100
76 Kota Mojokerto	13 100	14 400	13 800	13 800
77 Kota Madiun	16 700	17 300	16 800	16 900
78 Kota Surabaya	15 300	16 600	16 000	14 300
79 Kota Batu	15 000	15 000	16 000	14 500

TABEL 38 :
RATA-RATA HARGA KOMODITAS BAK MANDI UKURAN 55x55x60 CM
PER KABUPATEN/KOTA TRIWULAN III 2018 – TRIWULAN II 2019

KABUPATEN/KOTA			Harga (Rp/Buah)			
			Trw III 2018	Trw IV 2018	Trw I 2019	Trw II 2019
(1)	(2)	(3)	(4)	(5)		
1	Kab Pacitan	281 000	281 000	250 000	250 000	
2	Kab Ponorogo	312 000	319 000	319 000	323 000	
3	Kab Trenggalek	305 000	305 000	305 000	305 000	
4	Kab Tulungagung	330 000	361 000	280 000	283 000	
5	Kab Blitar	285 000	285 000	300 000	300 000	
6	Kab Kediri	325 000	325 000	325 000	325 000	
7	Kab Malang	313 000	325 000	328 000	328 000	
8	Kab Lumajang	363 000	363 000	370 000	370 000	
9	Kab Jember	430 000	450 000	350 000	350 000	
10	Kab Banyuwangi	285 000	285 000	285 000	285 000	
11	Kab Bondowoso	275 000	275 000	275 000	275 000	
12	Kab Situbondo	290 000	290 000	290 000	290 000	
13	Kab Probolinggo	350 000	350 000	350 000	360 000	
14	Kab Pasuruan	380 000	405 000	350 000	350 000	
15	Kab Sidoarjo	300 000	300 000	300 000	300 000	
16	Kab Mojokerto	258 000	258 000	258 000	258 000	
17	Kab Jombang	300 000	300 000	300 000	300 000	
18	Kab Nganjuk	380 000	380 000	380 000	380 000	
19	Kab Madiun	290 000	295 000	293 000	293 000	
20	Kab Magetan	300 000	300 000	300 000	300 000	
21	Kab Ngawi	272 000	253 000	304 000	302 000	
22	Kab Bojonegoro	300 000	305 000	305 000	305 000	
23	Kab Tuban	345 000	345 000	325 000	325 000	
24	Kab Lamongan	350 000	350 000	350 000	350 000	
25	Kab Gresik	322 000	323 000	382 000	382 000	
26	Kab Bangkalan	285 000	290 000	290 000	290 000	
27	Kab Sampang	292 000	292 000	292 000	292 000	
28	Kab Pamekasan	350 000	350 000	350 000	350 000	
29	Kab Sumenep	350 000	350 000	350 000	350 000	
71	Kota Kediri	307 000	307 000	323 000	323 000	
72	Kota Blitar	300 000	300 000	338 000	338 000	
73	Kota Malang	350 000	350 000	350 000	350 000	
74	Kota Probolinggo	262 000	262 000	262 000	262 000	
75	Kota Pasuruan	380 000	400 000	365 000	365 000	
76	Kota Mojokerto	312 000	338 000	253 000	358 000	
77	Kota Madiun	275 000	275 000	275 000	275 000	
78	Kota Surabaya	345 000	345 000	345 000	365 000	
79	Kota Batu	288 000	288 000	288 000	288 000	

TABEL 39 :
RATA-RATA HARGA KOMODITAS KLOSET JONGKOK PER
KABUPATEN/KOTA TRIWULAN III 2018 – TRIWULAN II 2019

KABUPATEN/KOTA	Harga (Rp/Buah)			
	Trw III 2018	Trw IV 2018	Trw I 2019	Trw II 2019
(1)	(2)	(3)	(4)	(5)
1 Kab Pacitan	240 000	285 000	285 000	285 000
2 Kab Ponorogo	278 000	280 000	282 000	280 000
3 Kab Trenggalek	335 000	333 000	333 000	322 000
4 Kab Tulungagung	343 000	343 000	343 000	343 000
5 Kab Blitar	306 000	306 000	311 000	311 000
6 Kab Kediri	369 000	369 000	369 000	369 000
7 Kab Malang	336 000	350 000	360 000	335 000
8 Kab Lumajang	363 000	363 000	370 000	370 000
9 Kab Jember	343 000	343 000	302 000	302 000
10 Kab Banyuwangi	315 000	315 000	315 000	315 000
11 Kab Bondowoso	288 000	350 000	350 000	338 000
12 Kab Situbondo	365 000	365 000	365 000	365 000
13 Kab Probolinggo	298 000	305 000	305 000	305 000
14 Kab Pasuruan	400 000	400 000	325 000	325 000
15 Kab Sidoarjo	346 000	374 000	374 000	374 000
16 Kab Mojokerto	240 000	240 000	240 000	243 000
17 Kab Jombang	350 000	360 000	360 000	360 000
18 Kab Nganjuk	375 000	375 000	375 000	375 000
19 Kab Madiun	304 000	366 000	366 000	366 000
20 Kab Magetan	350 000	332 000	332 000	332 000
21 Kab Ngawi	350 000	350 000	350 000	350 000
22 Kab Bojonegoro	383 000	388 000	388 000	388 000
23 Kab Tuban	350 000	350 000	350 000	333 000
24 Kab Lamongan	363 000	363 000	363 000	363 000
25 Kab Gresik	400 000	400 000	392 000	402 000
26 Kab Bangkalan	360 000	360 000	360 000	360 000
27 Kab Sampang	373 000	373 000	373 000	373 000
28 Kab Pamekasan	353 000	353 000	353 000	353 000
29 Kab Sumenep	353 000	353 000	353 000	353 000
71 Kota Kediri	285 000	300 000	300 000	300 000
72 Kota Blitar	285 000	285 000	286 000	286 000
73 Kota Malang	285 000	285 000	285 000	285 000
74 Kota Probolinggo	300 000	325 000	325 000	325 000
75 Kota Pasuruan	350 000	350 000	350 000	350 000
76 Kota Mojokerto	241 000	241 000	241 000	241 000
77 Kota Madiun	301 000	301 000	294 000	294 000
78 Kota Surabaya	312 000	366 000	366 000	366 000
79 Kota Batu	290 000	300 000	366 000	366 000

TABEL 40 :
RATA-RATA HARGA KOMODITAS SENG PLAT BJLS 20 L=45
PER KABUPATEN/KOTA TRIWULAN III 2018 – TRIWULAN II 2019

KABUPATEN/KOTA	Harga (Rp/m)			
	Trw III 2018	Trw IV 2018	Trw I 2019	Trw II 2019
(1)	(2)	(3)	(4)	(5)
1 Kab Pacitan	15 500	15 700	14 700	14 700
2 Kab Ponorogo	17 500	18 000	18 200	18 000
3 Kab Trenggalek	16 200	17 500	16 800	16 500
4 Kab Tulungagung	15 800	16 200	17 500	17 800
5 Kab Blitar	20 000	20 000	20 000	20 000
6 Kab Kediri	20 500	22 000	21 000	21 000
7 Kab Malang	22 000	22 000	22 000	22 000
8 Kab Lumajang	17 000	17 300	17 700	18 300
9 Kab Jember	20 500	20 500	20 000	20 000
10 Kab Banyuwangi	15 500	15 200	15 200	15 200
11 Kab Bondowoso	15 800	16 300	16 800	16 800
12 Kab Situbondo	16 500	17 200	16 800	16 800
13 Kab Probolinggo	18 500	18 500	18 500	19 500
14 Kab Pasuruan	19 300	21 000	21 000	21 000
15 Kab Sidoarjo	19 000	19 000	19 000	19 000
16 Kab Mojokerto	18 700	18 700	19 000	19 700
17 Kab Jombang	16 000	16 500	17 000	18 000
18 Kab Nganjuk	16 800	16 800	16 800	16 800
19 Kab Madiun	16 000	15 800	17 500	17 000
20 Kab Magetan	16 500	17 300	17 300	16 500
21 Kab Ngawi	16 700	16 000	16 000	16 000
22 Kab Bojonegoro	17 500	17 500	17 000	18 000
23 Kab Tuban	19 000	17 500	19 000	19 000
24 Kab Lamongan	16 000	16 300	16 300	16 300
25 Kab Gresik	15 500	17 300	18 000	18 000
26 Kab Bangkalan	16 700	16 700	16 700	16 700
27 Kab Sampang	16 700	16 700	16 700	16 700
28 Kab Pamekasan	16 700	16 700	16 700	16 700
29 Kab Sumenep	16 000	16 500	16 500	16 000
71 Kota Kediri	18 500	19 000	19 000	19 000
72 Kota Blitar	15 000	15 000	15 000	15 000
73 Kota Malang	19 200	19 200	19 200	19 200
74 Kota Probolinggo	17 500	18 000	17 300	18 000
75 Kota Pasuruan	19 000	20 000	19 000	19 000
76 Kota Mojokerto	18 300	19 000	18 300	20 000
77 Kota Madiun	16 000	17 000	16 500	16 500
78 Kota Surabaya	19 000	17 500	19 000	19 000
79 Kota Batu	17 800	18 500	19 000	18 500

TABEL 41 :
RATA-RATA HARGA KOMODITAS PIPA PVC AW DIAMETER 1/2 INCHI P=4 M
PER KABUPATEN/KOTA TRIWULAN III 2018 – TRIWULAN II 2019

KABUPATEN/KOTA	Harga (Rp/Batang)			
	Trw III 2018	Trw IV 2018	Trw I 2019	Trw II 2019
(1)	(2)	(3)	(4)	(5)
1 Kab Pacitan	5 000	5 500	5 400	5 400
2 Kab Ponorogo	5 800	5 900	5 900	5 900
3 Kab Trenggalek	6 200	6 200	6 200	6 400
4 Kab Tulungagung	6 600	6 800	6 900	6 900
5 Kab Blitar	6 900	6 600	5 800	6 800
6 Kab Kediri	6 600	6 800	6 800	6 600
7 Kab Malang	5 200	5 400	6 200	6 200
8 Kab Lumajang	6 500	6 500	6 500	6 500
9 Kab Jember	7 100	8 900	5 500	5 500
10 Kab Banyuwangi	5 200	5 200	5 200	5 200
11 Kab Bondowoso	5 400	5 400	5 400	5 400
12 Kab Situbondo	5 800	5 400	5 400	5 500
13 Kab Probolinggo	6 300	6 300	6 500	6 800
14 Kab Pasuruan	5 400	5 700	5 600	5 600
15 Kab Sidoarjo	6 100	6 100	5 400	5 400
16 Kab Mojokerto	6 800	6 800	6 800	6 800
17 Kab Jombang	6 000	5 700	6 000	6 000
18 Kab Nganjuk	5 000	6 000	6 000	6 000
19 Kab Madiun	5 900	6 100	6 200	5 900
20 Kab Magetan	5 200	5 400	5 400	5 400
21 Kab Ngawi	5 300	5 300	5 300	5 300
22 Kab Bojonegoro	5 400	5 500	5 500	5 500
23 Kab Tuban	5 800	5 500	5 800	5 800
24 Kab Lamongan	6 300	6 300	6 300	6 300
25 Kab Gresik	5 700	5 900	5 900	5 900
26 Kab Bangkalan	6 700	6 800	6 800	6 800
27 Kab Sampang	6 600	6 600	7 200	7 300
28 Kab Pamekasan	6 200	6 600	6 800	7 700
29 Kab Sumenep	4 500	5 400	5 400	5 400
71 Kota Kediri	7 400	7 500	7 500	7 300
72 Kota Blitar	5 300	5 300	5 300	5 300
73 Kota Malang	5 300	5 300	7 300	7 300
74 Kota Probolinggo	6 500	6 500	6 500	6 500
75 Kota Pasuruan	5 100	5 100	6 300	6 300
76 Kota Mojokerto	6 600	6 900	6 900	6 800
77 Kota Madiun	5 400	5 400	5 700	5 700
78 Kota Surabaya	5 800	6 600	7 500	6 500
79 Kota Batu	5 400	5 600	7 500	5 300

TABEL 42 :
RATA-RATA HARGA KOMODITAS PIPA PVC D DIAMETER 3 INCHI P = 4 M
PER KABUPATEN/KOTA TRIWULAN III 2018 – TRIWULAN II 2019

KABUPATEN/KOTA	Harga (Rp/Batang)			
	Trw III 2018	Trw IV 2018	Trw I 2019	Trw II 2019
(1)	(2)	(3)	(4)	(5)
1 Kab Pacitan	22 400	23 900	23 000	23 400
2 Kab Ponorogo	21 700	21 900	21 900	21 300
3 Kab Trenggalek	25 800	25 800	25 800	25 800
4 Kab Tulungagung	24 900	25 400	27 400	28 200
5 Kab Blitar	26 800	26 400	26 800	26 800
6 Kab Kediri	28 800	28 800	32 500	33 800
7 Kab Malang	20 800	23 000	22 500	21 500
8 Kab Lumajang	25 600	25 600	25 600	25 600
9 Kab Jember	28 100	28 100	23 300	23 300
10 Kab Banyuwangi	23 000	23 000	23 000	23 000
11 Kab Bondowoso	24 000	23 800	24 100	24 200
12 Kab Situbondo	24 700	24 200	23 400	23 300
13 Kab Probolinggo	28 500	23 000	23 100	23 000
14 Kab Pasuruan	23 700	28 900	23 900	28 100
15 Kab Sidoarjo	24 300	24 300	24 300	24 300
16 Kab Mojokerto	26 300	26 300	26 300	26 300
17 Kab Jombang	26 600	25 800	25 900	26 500
18 Kab Nganjuk	25 000	25 600	25 600	25 600
19 Kab Madiun	24 200	24 800	25 900	26 100
20 Kab Magetan	20 800	20 800	21 900	21 900
21 Kab Ngawi	25 200	25 200	25 200	25 200
22 Kab Bojonegoro	23 300	23 700	23 700	23 800
23 Kab Tuban	21 300	22 500	22 800	22 800
24 Kab Lamongan	22 300	22 800	22 900	22 900
25 Kab Gresik	23 300	23 300	26 400	28 300
26 Kab Bangkalan	25 100	25 100	25 100	25 100
27 Kab Sampang	25 100	25 100	25 100	25 100
28 Kab Pamekasan	25 100	25 100	25 100	25 100
29 Kab Sumenep	25 100	25 100	25 100	25 100
71 Kota Kediri	30 300	31 000	31 000	30 000
72 Kota Blitar	24 300	24 400	24 400	24 400
73 Kota Malang	23 400	23 400	28 800	28 800
74 Kota Probolinggo	23 300	23 300	23 800	22 500
75 Kota Pasuruan	23 800	23 800	28 100	28 100
76 Kota Mojokerto	26 200	26 200	26 200	26 200
77 Kota Madiun	24 900	24 400	25 700	25 700
78 Kota Surabaya	27 500	24 200	24 400	24 400
79 Kota Batu	22 500	22 500	24 400	22 800

TABEL 43 :
RATA-RATA HARGA KOMODITAS KAYU BALOK KELAS II
PER KABUPATEN/KOTA TRIWULAN III 2018 – TRIWULAN II 2019

KABUPATEN/KOTA	Harga (Rp/m ³)			
	Trw III 2018	Trw IV 2018	Trw I 2019	Trw II 2019
(1)	(2)	(3)	(4)	(5)
1 Kab Pacitan	12 153 000	12 153 000	12 153 000	12 153 000
2 Kab Ponorogo	9 683 000	9 683 000	9 688 000	9 688 000
3 Kab Trenggalek	9 600 000	10 100 000	10 100 000	10 100 000
4 Kab Tulungagung	11 500 000	11 500 000	11 500 000	11 500 000
5 Kab Blitar	10 000 000	10 000 000	10 000 000	10 000 000
6 Kab Kediri	9 000 000	9 000 000	9 000 000	9 500 000
7 Kab Malang	12 333 000	12 000 000	11 333 000	11 333 000
8 Kab Lumajang	9 500 000	9 500 000	9 500 000	9 500 000
9 Kab Jember	9 500 000	10 500 000	9 500 000	9 500 000
10 Kab Banyuwangi	10 000 000	11 000 000	11 000 000	11 000 000
11 Kab Bondowoso	9 500 000	9 500 000	10 000 000	10 000 000
12 Kab Situbondo	11 281 000	11 000 000	11 000 000	11 000 000
13 Kab Probolinggo	11 499 000	11 499 000	11 499 000	11 499 000
14 Kab Pasuruan	10 115 000	11 880 000	12 000 000	12 000 000
15 Kab Sidoarjo	12 000 000	12 000 000	12 000 000	12 000 000
16 Kab Mojokerto	8 300 000	8 300 000	8 300 000	8 300 000
17 Kab Jombang	8 833 000	8 833 000	8 833 000	8 833 000
18 Kab Nganjuk	12 500 000	13 000 000	13 000 000	13 000 000
19 Kab Madiun	13 400 000	13 400 000	13 400 000	13 400 000
20 Kab Magetan	11 438 000	12 625 000	12 500 000	12 500 000
21 Kab Ngawi	13 400 000	13 400 000	13 400 000	13 400 000
22 Kab Bojonegoro	9 100 000	9 100 000	9 650 000	9 650 000
23 Kab Tuban	9 375 000	9 375 000	9 375 000	9 375 000
24 Kab Lamongan	7 691 000	8 655 000	8 659 000	8 659 000
25 Kab Gresik	9 000 000	9 500 000	9 500 000	9 500 000
26 Kab Bangkalan	8 525 000	8 525 000	8 525 000	8 525 000
27 Kab Sampang	8 467 000	8 467 000	8 583 000	8 583 000
28 Kab Pamekasan	11 250 000	11 275 000	11 275 000	11 275 000
29 Kab Sumenep	8 000 000	8 000 000	8 000 000	8 000 000
71 Kota Kediri	9 750 000	10 500 000	10 500 000	10 500 000
72 Kota Blitar	11 000 000	11 000 000	11 000 000	11 000 000
73 Kota Malang	9 500 000	9 500 000	9 500 000	9 500 000
74 Kota Probolinggo	11 499 000	11 499 000	11 499 000	11 499 000
75 Kota Pasuruan	9 450 000	9 450 000	9 450 000	9 450 000
76 Kota Mojokerto	7 552 000	7 552 000	7 552 000	7 552 000
77 Kota Madiun	13 400 000	13 400 000	13 400 000	13 400 000
78 Kota Surabaya	8 000 000	8 000 000	8 000 000	8 000 000
79 Kota Batu	9 000 000	9 000 000	9 750 000	9 750 000

TABEL 44 :
RATA-RATA HARGA KOMODITAS KAYU BALOK KELAS III
PER KABUPATEN/KOTA TRIWULAN III 2018 – TRIWULAN II 2019

KABUPATEN/KOTA	Harga (Rp/m ³)			
	Trw III 2018	Trw IV 2018	Trw I 2019	Trw II 2019
(1)	(2)	(3)	(4)	(5)
1 Kab Pacitan	7 568 000	7 568 000	7 568 000	7 568 000
2 Kab Ponorogo	5 933 000	6 067 000	6 100 000	6 500 000
3 Kab Trenggalek	8 250 000	8 250 000	7 000 000	7 000 000
4 Kab Tulungagung	8 500 000	8 500 000	8 500 000	8 500 000
5 Kab Blitar	7 500 000	7 500 000	7 500 000	7 500 000
6 Kab Kediri	6 500 000	6 250 000	6 250 000	6 250 000
7 Kab Malang	6 267 000	8 000 000	6 500 000	6 500 000
8 Kab Lumajang	7 500 000	7 833 000	7 833 000	7 833 000
9 Kab Jember	6 480 000	6 733 000	6 400 000	6 400 000
10 Kab Banyuwangi	9 500 000	9 500 000	9 500 000	9 500 000
11 Kab Bondowoso	8 000 000	8 000 000	8 000 000	7 500 000
12 Kab Situbondo	7 000 000	7 000 000	7 000 000	7 000 000
13 Kab Probolinggo	6 000 000	6 000 000	6 000 000	6 000 000
14 Kab Pasuruan	5 300 000	6 000 000	6 000 000	6 000 000
15 Kab Sidoarjo	5 613 000	6 263 000	6 263 000	6 263 000
16 Kab Mojokerto	6 350 000	6 350 000	6 350 000	6 500 000
17 Kab Jombang	5 267 000	5 267 000	5 267 000	5 267 000
18 Kab Nganjuk	5 000 000	5 000 000	5 000 000	5 000 000
19 Kab Madiun	7 000 000	7 500 000	7 500 000	7 500 000
20 Kab Magetan	8 500 000	8 500 000	8 500 000	8 500 000
21 Kab Ngawi	4 818 000	4 818 000	4 818 000	4 818 000
22 Kab Bojonegoro	7 300 000	7 300 000	7 200 000	7 200 000
23 Kab Tuban	8 500 000	8 500 000	8 500 000	8 500 000
24 Kab Lamongan	6 250 000	6 250 000	6 250 000	6 250 000
25 Kab Gresik	8 500 000	8 500 000	8 500 000	8 500 000
26 Kab Bangkalan	3 396 000	5 903 000	6 380 000	6 163 000
27 Kab Sampang	5 667 000	5 667 000	5 667 000	5 667 000
28 Kab Pamekasan	6 725 000	7 190 000	7 460 000	7 525 000
29 Kab Sumenep	5 346 000	5 346 000	5 346 000	5 346 000
71 Kota Kediri	5 710 000	5 486 000	5 750 000	5 750 000
72 Kota Blitar	6 250 000	6 500 000	6 500 000	6 500 000
73 Kota Malang	5 500 000	5 500 000	5 500 000	5 500 000
74 Kota Probolinggo	6 000 000	6 000 000	6 000 000	6 000 000
75 Kota Pasuruan	5 300 000	5 300 000	5 300 000	5 300 000
76 Kota Mojokerto	5 500 000	6 135 000	5 500 000	5 500 000
77 Kota Madiun	7 575 000	7 575 000	7 575 000	7 575 000
78 Kota Surabaya	5 193 000	5 440 000	5 193 000	5 556 000
79 Kota Batu	4 500 000	4 500 000	4 800 000	4 800 000

TABEL 45 :
RATA-RATA HARGA KOMODITAS KAYU PAPAN KELAS II
PER KABUPATEN/KOTA TRIWULAN III 2018 – TRIWULAN II 2019

KABUPATEN/KOTA	Harga (Rp/m ³)			
	Trw III 2018	Trw IV 2018	Trw I 2019	Trw II 2019
(1)	(2)	(3)	(4)	(5)
1 Kab Pacitan	9 100 000	9 100 000	9 100 000	9 722 000
2 Kab Ponorogo	10 433 000	10 433 000	10 433 000	10 433 000
3 Kab Trenggalek	8 250 000	8 750 000	8 750 000	8 750 000
4 Kab Tulungagung	9 500 000	9 500 000	9 500 000	9 500 000
5 Kab Blitar	11 000 000	11 000 000	11 000 000	11 000 000
6 Kab Kediri	10 500 000	10 500 000	10 500 000	10 500 000
7 Kab Malang	10 300 000	12 500 000	11 750 000	11 750 000
8 Kab Lumajang	10 333 000	10 667 000	10 667 000	10 667 000
9 Kab Jember	10 233 000	10 233 000	10 233 000	10 233 000
10 Kab Banyuwangi	12 000 000	12 000 000	12 000 000	12 000 000
11 Kab Bondowoso	11 000 000	11 000 000	12 500 000	11 000 000
12 Kab Situbondo	12 000 000	12 500 000	12 000 000	12 000 000
13 Kab Probolinggo	12 848 000	12 848 000	12 848 000	12 848 000
14 Kab Pasuruan	10 993 000	13 400 000	13 500 000	13 500 000
15 Kab Sidoarjo	12 848 000	12 848 000	12 848 000	12 848 000
16 Kab Mojokerto	8 700 000	8 700 000	9 000 000	9 750 000
17 Kab Jombang	9 750 000	9 750 000	9 750 000	9 750 000
18 Kab Nganjuk	15 000 000	18 000 000	18 000 000	18 000 000
19 Kab Madiun	16 000 000	16 000 000	16 500 000	17 000 000
20 Kab Magetan	15 125 000	15 450 000	15 000 000	15 000 000
21 Kab Ngawi	16 375 000	16 375 000	16 375 000	16 375 000
22 Kab Bojonegoro	8 583 000	8 583 000	8 500 000	8 500 000
23 Kab Tuban	9 875 000	9 875 000	9 875 000	9 875 000
24 Kab Lamongan	9 104 000	10 042 000	10 146 000	10 104 000
25 Kab Gresik	9 500 000	10 000 000	10 000 000	10 000 000
26 Kab Bangkalan	9 083 000	9 083 000	9 083 000	9 083 000
27 Kab Sampang	8 933 000	8 933 000	9 233 000	9 233 000
28 Kab Pamekasan	10 750 000	11 275 000	11 400 000	11 588 000
29 Kab Sumenep	12 500 000	12 500 000	12 500 000	12 500 000
71 Kota Kediri	12 000 000	12 900 000	12 900 000	12 900 000
72 Kota Blitar	12 500 000	12 500 000	12 500 000	12 500 000
73 Kota Malang	9 500 000	9 500 000	9 500 000	9 500 000
74 Kota Probolinggo	12 848 000	12 848 000	12 848 000	12 848 000
75 Kota Pasuruan	8 000 000	8 000 000	8 000 000	8 000 000
76 Kota Mojokerto	8 400 000	8 400 000	8 400 000	8 400 000
77 Kota Madiun	16 375 000	16 375 000	16 375 000	16 375 000
78 Kota Surabaya	10 833 000	10 833 000	10 833 000	10 833 000
79 Kota Batu	9 300 000	9 300 000	9 300 000	9 300 000

TABEL 46 :
RATA-RATA HARGA KOMODITAS KAYU PAPAN KELAS III
PER KABUPATEN/KOTA TRIWULAN III 2018 – TRIWULAN II 2019

KABUPATEN/KOTA	Harga (Rp/m ³)			
	Trw III 2018	Trw IV 2018	Trw I 2019	Trw II 2019
(1)	(2)	(3)	(4)	(5)
1 Kab Pacitan	7 067 000	7 067 000	7 067 000	7 297 000
2 Kab Ponorogo	6 550 000	6 650 000	6 675 000	7 500 000
3 Kab Trenggalek	8 850 000	8 850 000	8 100 000	8 100 000
4 Kab Tulungagung	8 500 000	8 500 000	8 500 000	8 500 000
5 Kab Blitar	8 400 000	8 400 000	8 400 000	8 400 000
6 Kab Kediri	6 750 000	6 750 000	6 750 000	7 000 000
7 Kab Malang	6 700 000	8 500 000	6 750 000	6 750 000
8 Kab Lumajang	7 167 000	7 167 000	8 000 000	8 000 000
9 Kab Jember	6 500 000	7 125 000	7 400 000	7 400 000
10 Kab Banyuwangi	9 500 000	10 000 000	10 000 000	10 000 000
11 Kab Bondowoso	10 000 000	8 500 000	8 500 000	9 000 000
12 Kab Situbondo	8 000 000	8 000 000	8 000 000	8 500 000
13 Kab Probolinggo	6 125 000	6 125 000	6 125 000	6 125 000
14 Kab Pasuruan	5 750 000	6 500 000	6 500 000	6 500 000
15 Kab Sidoarjo	7 031 000	7 031 000	7 031 000	7 031 000
16 Kab Mojokerto	6 500 000	6 500 000	6 500 000	6 500 000
17 Kab Jombang	5 750 000	5 750 000	5 750 000	5 750 000
18 Kab Nganjuk	5 500 000	5 500 000	5 500 000	5 500 000
19 Kab Madiun	8 000 000	8 000 000	8 000 000	8 000 000
20 Kab Magetan	7 500 000	7 500 000	7 500 000	7 500 000
21 Kab Ngawi	8 000 000	8 000 000	8 000 000	8 000 000
22 Kab Bojonegoro	6 400 000	6 525 000	6 550 000	6 580 000
23 Kab Tuban	9 000 000	9 000 000	9 000 000	9 000 000
24 Kab Lamongan	9 000 000	9 000 000	9 000 000	9 000 000
25 Kab Gresik	9 000 000	9 000 000	9 000 000	9 000 000
26 Kab Bangkalan	6 563 000	6 625 000	6 781 000	6 625 000
27 Kab Sampang	5 367 000	5 367 000	5 367 000	5 367 000
28 Kab Pamekasan	8 825 000	8 850 000	9 155 000	9 250 000
29 Kab Sumenep	9 000 000	9 000 000	9 000 000	9 000 000
71 Kota Kediri	6 550 000	6 700 000	6 700 000	6 700 000
72 Kota Blitar	6 770 000	6 770 000	6 770 000	6 770 000
73 Kota Malang	5 500 000	5 500 000	5 500 000	5 500 000
74 Kota Probolinggo	6 000 000	6 000 000	6 000 000	6 000 000
75 Kota Pasuruan	5 750 000	5 750 000	5 750 000	5 750 000
76 Kota Mojokerto	7 900 000	7 900 000	7 900 000	7 900 000
77 Kota Madiun	9 031 000	9 031 000	9 031 000	9 031 000
78 Kota Surabaya	6 719 000	6 354 000	6 510 000	6 510 000
79 Kota Batu	4 400 000	4 400 000	4 400 000	5 000 000

TABEL 47 :
RATA-RATA HARGA KOMODITAS KAYU LAPIS/TRIPLEK UK, 3x120x240 MM
PER KABUPATEN/KOTA TRIWULAN III 2018 – TRIWULAN II 2019

KABUPATEN/KOTA	Harga (Rp/Lembar)			
	Trw III 2018	Trw IV 2018	Trw I 2019	Trw II 2019
(1)	(2)	(3)	(4)	(5)
1 Kab Pacitan	44 000	46 200	44 700	43 000
2 Kab Ponorogo	50 300	50 700	50 800	49 500
3 Kab Trenggalek	49 300	49 300	49 300	49 300
4 Kab Tulungagung	58 700	58 700	58 700	58 700
5 Kab Blitar	54 000	55 500	52 700	53 000
6 Kab Kediri	53 500	52 800	52 000	55 000
7 Kab Malang	52 700	56 000	49 500	49 500
8 Kab Lumajang	64 000	64 000	64 000	64 000
9 Kab Jember	53 700	60 000	49 000	49 000
10 Kab Banyuwangi	50 700	52 700	54 000	54 000
11 Kab Bondowoso	47 700	49 200	49 200	47 700
12 Kab Situbondo	46 300	47 800	48 800	48 300
13 Kab Probolinggo	56 300	54 300	54 300	55 300
14 Kab Pasuruan	59 200	59 200	61 700	61 700
15 Kab Sidoarjo	59 200	59 200	59 200	59 200
16 Kab Mojokerto	57 700	57 700	57 700	57 700
17 Kab Jombang	55 800	57 500	58 300	58 300
18 Kab Nganjuk	48 000	48 500	49 000	49 000
19 Kab Madiun	50 500	49 700	51 000	51 000
20 Kab Magetan	54 000	54 000	54 000	52 300
21 Kab Ngawi	56 700	55 000	46 300	46 000
22 Kab Bojonegoro	49 500	51 200	51 200	51 200
23 Kab Tuban	42 800	47 200	47 800	46 000
24 Kab Lamongan	57 000	54 500	52 000	52 000
25 Kab Gresik	57 000	58 700	57 000	60 000
26 Kab Bangkalan	49 300	50 700	61 500	58 000
27 Kab Sampang	53 300	53 300	53 700	53 700
28 Kab Pamekasan	59 000	60 300	60 500	60 500
29 Kab Sumenep	50 700	54 500	53 700	53 700
71 Kota Kediri	50 000	50 000	50 500	50 500
72 Kota Blitar	55 700	56 000	58 000	58 000
73 Kota Malang	57 500	55 700	55 700	55 700
74 Kota Probolinggo	51 000	52 300	50 700	51 000
75 Kota Pasuruan	56 300	59 200	50 000	46 200
76 Kota Mojokerto	55 300	56 000	54 500	56 200
77 Kota Madiun	51 800	52 500	52 500	52 500
78 Kota Surabaya	61 700	58 000	62 300	62 300
79 Kota Batu	53 200	54 000	62 300	56 500

TABEL 48 :
RATA-RATA HARGA KOMODITAS CAT EMULSI EKSTERIOR
PER KABUPATEN/KOTA TRIWULAN III 2018 – TRIWULAN II 2019

KABUPATEN/KOTA			Harga (Rp/Kg)			
			Trw III 2018	Trw IV 2018	Trw I 2019	Trw II 2019
(1)	(2)	(3)	(4)	(5)		
1	Kab Pacitan	29 400	32 000	32 000	32 500	
2	Kab Ponorogo	32 900	33 100	33 100	33 000	
3	Kab Trenggalek	33 000	33 000	33 000	33 000	
4	Kab Tulungagung	33 000	33 000	33 000	33 000	
5	Kab Blitar	32 000	32 000	33 000	33 000	
6	Kab Kediri	30 000	32 000	32 000	32 000	
7	Kab Malang	31 400	31 900	31 600	30 800	
8	Kab Lumajang	35 300	35 300	35 300	35 300	
9	Kab Jember	34 000	34 000	34 000	34 000	
10	Kab Banyuwangi	34 000	34 000	34 000	34 000	
11	Kab Bondowoso	33 000	33 000	33 000	33 000	
12	Kab Situbondo	31 800	31 800	31 800	31 800	
13	Kab Probolinggo	34 800	34 800	34 800	34 800	
14	Kab Pasuruan	34 000	34 000	38 800	38 800	
15	Kab Sidoarjo	31 600	31 800	31 800	31 800	
16	Kab Mojokerto	31 800	31 800	31 800	31 800	
17	Kab Jombang	31 000	32 000	31 800	31 800	
18	Kab Nganjuk	33 300	33 300	33 300	34 000	
19	Kab Madiun	29 000	34 000	34 000	34 000	
20	Kab Magetan	32 800	32 800	32 800	32 800	
21	Kab Ngawi	35 400	35 400	35 400	35 400	
22	Kab Bojonegoro	30 400	30 500	30 500	30 500	
23	Kab Tuban	31 200	32 000	32 000	42 000	
24	Kab Lamongan	30 000	32 000	40 000	40 000	
25	Kab Gresik	30 000	30 000	30 800	30 900	
26	Kab Bangkalan	32 400	32 400	32 400	32 400	
27	Kab Sampang	32 400	32 400	32 400	32 400	
28	Kab Pamekasan	32 400	32 400	32 400	32 400	
29	Kab Sumenep	30 200	31 600	31 600	31 600	
71	Kota Kediri	35 700	36 300	36 300	35 900	
72	Kota Blitar	32 300	32 300	32 900	32 000	
73	Kota Malang	30 400	31 800	32 800	32 800	
74	Kota Probolinggo	35 200	35 200	35 200	35 200	
75	Kota Pasuruan	34 000	34 000	34 000	34 000	
76	Kota Mojokerto	30 000	30 000	28 000	28 000	
77	Kota Madiun	33 900	33 900	33 900	33 900	
78	Kota Surabaya	32 700	32 400	32 200	32 200	
79	Kota Batu	33 200	34 500	32 200	31 200	

TABEL 49 :
RATA-RATA HARGA KOMODITAS CAT EMULSI INTERIOR
PER KABUPATEN/KOTA TRIWULAN III 2018 – TRIWULAN II 2019

KABUPATEN/KOTA			Harga (Rp/Kg)			
			Trw III 2018	Trw IV 2018	Trw I 2019	Trw II 2019
(1)	(2)	(3)	(4)	(5)		
1	Kab Pacitan	29 600	29 500	24 400	24 000	
2	Kab Ponorogo	21 300	21 400	21 500	21 600	
3	Kab Trenggalek	23 600	23 600	23 600	23 800	
4	Kab Tulungagung	23 000	23 000	23 000	23 500	
5	Kab Blitar	23 000	23 000	24 000	24 000	
6	Kab Kediri	24 000	24 400	24 400	24 600	
7	Kab Malang	22 800	23 200	23 400	22 800	
8	Kab Lumajang	27 000	27 000	27 000	27 000	
9	Kab Jember	23 800	23 800	23 800	23 800	
10	Kab Banyuwangi	23 600	23 600	23 600	23 600	
11	Kab Bondowoso	23 400	23 400	23 400	23 400	
12	Kab Situbondo	23 500	23 500	23 500	23 500	
13	Kab Probolinggo	21 000	28 400	28 400	28 600	
14	Kab Pasuruan	26 300	28 000	28 000	28 000	
15	Kab Sidoarjo	23 200	23 300	23 500	23 700	
16	Kab Mojokerto	24 000	24 000	24 000	24 500	
17	Kab Jombang	22 400	22 400	23 400	23 400	
18	Kab Nganjuk	22 600	22 900	22 900	23 500	
19	Kab Madiun	23 200	23 200	23 200	23 200	
20	Kab Magetan	23 200	23 200	23 200	23 200	
21	Kab Ngawi	22 900	23 100	23 100	23 000	
22	Kab Bojonegoro	21 900	22 000	22 000	22 000	
23	Kab Tuban	22 100	21 900	21 900	24 900	
24	Kab Lamongan	22 600	22 600	22 800	22 800	
25	Kab Gresik	21 800	24 900	25 200	25 200	
26	Kab Bangkalan	23 400	25 000	23 000	24 000	
27	Kab Sampang	21 100	21 100	22 700	22 700	
28	Kab Pamekasan	25 200	26 000	26 200	26 200	
29	Kab Sumenep	22 000	23 200	23 200	23 200	
71	Kota Kediri	24 000	24 000	24 000	24 000	
72	Kota Blitar	23 200	23 200	24 000	24 000	
73	Kota Malang	25 000	25 000	25 000	25 000	
74	Kota Probolinggo	26 000	26 000	26 000	26 000	
75	Kota Pasuruan	26 300	26 300	26 300	26 300	
76	Kota Mojokerto	24 000	24 000	24 000	24 000	
77	Kota Madiun	22 100	23 000	23 200	23 200	
78	Kota Surabaya	23 800	24 200	24 300	24 100	
79	Kota Batu	22 600	23 600	24 300	22 700	

TABEL 50 :
RATA-RATA HARGA KOMODITAS CAT MINYAK BESI/KAYU
PER KABUPATEN/KOTA TRIWULAN III 2018 – TRIWULAN II 2019

KABUPATEN/KOTA			Harga (Rp/Kg)			
			Trw III 2018	Trw IV 2018	Trw I 2019	Trw II 2019
(1)	(2)	(3)	(4)	(5)		
1	Kab Pacitan	53 500	57 500	58 800	58 800	
2	Kab Ponorogo	59 000	59 000	59 000	60 000	
3	Kab Trenggalek	56 000	58 500	59 500	59 500	
4	Kab Tulungagung	57 000	57 500	56 500	56 500	
5	Kab Blitar	58 000	58 000	58 000	58 000	
6	Kab Kediri	60 000	59 000	57 500	60 000	
7	Kab Malang	53 600	57 500	57 200	58 300	
8	Kab Lumajang	56 000	56 000	57 700	57 700	
9	Kab Jember	52 500	52 500	57 000	57 000	
10	Kab Banyuwangi	53 000	55 300	56 000	56 000	
11	Kab Bondowoso	54 800	54 800	54 800	54 800	
12	Kab Situbondo	53 000	58 000	58 500	58 500	
13	Kab Probolinggo	57 000	57 000	59 000	59 000	
14	Kab Pasuruan	57 800	57 800	58 700	58 700	
15	Kab Sidoarjo	56 200	58 500	58 500	58 500	
16	Kab Mojokerto	60 000	60 000	60 000	60 000	
17	Kab Jombang	58 000	60 000	60 000	61 700	
18	Kab Nganjuk	57 300	59 300	59 300	59 300	
19	Kab Madiun	56 500	56 500	58 200	56 200	
20	Kab Magetan	58 900	58 900	60 000	61 300	
21	Kab Ngawi	57 000	57 000	57 000	57 000	
22	Kab Bojonegoro	55 000	56 700	58 300	58 300	
23	Kab Tuban	55 700	57 800	57 800	58 300	
24	Kab Lamongan	56 000	62 000	62 000	62 000	
25	Kab Gresik	54 000	50 000	59 000	58 800	
26	Kab Bangkalan	55 000	60 000	60 000	60 000	
27	Kab Sampang	55 200	55 200	56 700	56 800	
28	Kab Pamekasan	59 600	59 600	59 600	59 600	
29	Kab Sumenep	57 000	61 700	61 700	60 300	
71	Kota Kediri	56 300	58 800	59 000	59 200	
72	Kota Blitar	59 800	59 800	59 800	59 800	
73	Kota Malang	58 300	58 300	58 300	58 500	
74	Kota Probolinggo	58 000	58 000	58 000	58 000	
75	Kota Pasuruan	57 800	57 800	60 000	57 300	
76	Kota Mojokerto	56 800	58 700	58 000	58 300	
77	Kota Madiun	58 000	59 500	59 500	59 500	
78	Kota Surabaya	59 500	59 500	59 500	60 000	
79	Kota Batu	54 500	57 500	59 500	57 500	

TABEL 51 :
RATA-RATA HARGA KOMODITAS CAT MENI BESI/KAYU
PER KABUPATEN/KOTA TRIWULAN III 2018 – TRIWULAN II 2019

KABUPATEN/KOTA	Harga (Rp/Kg)			
	Trw III 2018	Trw IV 2018	Trw I 2019	Trw II 2019
(1)	(2)	(3)	(4)	(5)
1 Kab Pacitan	28 300	30 200	31 200	31 000
2 Kab Ponorogo	28 300	28 300	28 500	28 500
3 Kab Trenggalek	37 500	37 500	37 500	37 500
4 Kab Tulungagung	29 400	29 400	29 400	29 400
5 Kab Blitar	36 000	36 000	36 000	36 000
6 Kab Kediri	30 000	30 000	30 000	27 500
7 Kab Malang	45 000	48 000	47 500	46 500
8 Kab Lumajang	35 700	35 700	35 700	35 700
9 Kab Jember	40 000	40 000	40 000	40 000
10 Kab Banyuwangi	27 200	29 200	29 800	29 800
11 Kab Bondowoso	30 000	30 000	30 000	30 000
12 Kab Situbondo	30 000	30 000	30 000	30 000
13 Kab Probolinggo	34 300	34 300	34 300	34 300
14 Kab Pasuruan	33 800	33 800	37 500	37 500
15 Kab Sidoarjo	35 000	35 000	35 000	35 000
16 Kab Mojokerto	35 000	35 000	35 000	35 000
17 Kab Jombang	30 500	31 300	32 800	31 500
18 Kab Nganjuk	29 400	29 400	29 400	29 400
19 Kab Madiun	33 800	33 800	35 200	36 500
20 Kab Magetan	27 800	27 800	31 700	33 300
21 Kab Ngawi	36 500	36 500	36 500	36 500
22 Kab Bojonegoro	33 000	35 000	35 000	35 000
23 Kab Tuban	35 000	35 000	35 000	35 000
24 Kab Lamongan	35 000	35 000	35 000	35 000
25 Kab Gresik	34 000	34 000	34 000	34 000
26 Kab Bangkalan	29 000	32 000	32 000	32 000
27 Kab Sampang	30 300	30 300	33 000	33 200
28 Kab Pamekasan	35 000	35 000	35 000	35 000
29 Kab Sumenep	35 000	35 000	35 000	35 000
71 Kota Kediri	29 400	29 400	29 400	29 400
72 Kota Blitar	36 000	36 000	36 000	36 000
73 Kota Malang	40 000	40 000	40 000	40 000
74 Kota Probolinggo	33 000	33 000	33 000	33 000
75 Kota Pasuruan	33 800	33 800	35 000	33 700
76 Kota Mojokerto	35 000	37 000	35 500	35 300
77 Kota Madiun	35 200	35 200	35 200	35 200
78 Kota Surabaya	30 000	30 000	30 000	30 000
79 Kota Batu	40 000	40 000	40 000	40 000

TABEL 52 :
RATA-RATA HARGA KOMODITAS TEGEL/KERAMIK UKURAN 40x40 CM
PER KABUPATEN/KOTA TRIWULAN III 2018 – TRIWULAN II 2019

KABUPATEN/KOTA			Harga (Rp/m ²)			
			Trw III 2018	Trw IV 2018	Trw I 2019	Trw II 2019
(1)	(2)	(3)	(4)	(5)		
1	Kab Pacitan	44 500	44 500	48 000	48 000	
2	Kab Ponorogo	49 300	49 700	49 800	49 500	
3	Kab Trenggalek	43 500	43 500	43 500	43 500	
4	Kab Tulungagung	43 000	43 000	45 000	44 000	
5	Kab Blitar	40 000	40 000	52 000	52 000	
6	Kab Kediri	42 300	43 200	44 500	45 000	
7	Kab Malang	45 500	45 300	44 000	46 700	
8	Kab Lumajang	49 000	49 000	49 000	49 000	
9	Kab Jember	44 000	44 000	45 500	45 500	
10	Kab Banyuwangi	44 300	45 000	47 300	47 500	
11	Kab Bondowoso	41 000	45 000	43 000	43 000	
12	Kab Situbondo	42 500	40 000	42 500	43 500	
13	Kab Probolinggo	45 000	46 700	46 700	47 700	
14	Kab Pasuruan	46 200	48 500	47 700	47 000	
15	Kab Sidoarjo	45 200	48 900	48 900	48 900	
16	Kab Mojokerto	39 000	39 000	44 000	45 000	
17	Kab Jombang	41 000	41 000	43 300	43 300	
18	Kab Nganjuk	42 000	42 300	42 300	43 800	
19	Kab Madiun	43 500	43 500	44 200	45 300	
20	Kab Magetan	44 300	44 300	44 300	47 500	
21	Kab Ngawi	47 500	47 500	47 500	47 500	
22	Kab Bojonegoro	41 000	42 000	44 800	43 500	
23	Kab Tuban	42 000	42 000	42 000	42 500	
24	Kab Lamongan	41 000	41 000	41 000	41 000	
25	Kab Gresik	49 500	49 200	49 800	50 200	
26	Kab Bangkalan	46 000	46 000	46 000	46 000	
27	Kab Sampang	45 500	45 800	45 800	46 000	
28	Kab Pamekasan	47 800	50 800	51 000	51 500	
29	Kab Sumenep	56 700	48 000	48 000	47 000	
71	Kota Kediri	42 800	44 300	45 700	45 300	
72	Kota Blitar	41 300	42 300	44 300	43 300	
73	Kota Malang	41 300	42 500	42 500	42 500	
74	Kota Probolinggo	45 000	45 000	45 000	45 000	
75	Kota Pasuruan	45 500	48 500	47 500	47 500	
76	Kota Mojokerto	43 000	40 000	40 000	40 000	
77	Kota Madiun	43 500	45 300	47 000	47 000	
78	Kota Surabaya	46 000	46 000	46 000	46 000	
79	Kota Batu	42 500	44 500	45 000	44 000	

TABEL 53 :
RATA-RATA HARGA KOMODITAS GENTENG ATAP METAL (TEBAL 0,25 MM)
PER KABUPATEN/KOTA TRIWULAN III 2018 – TRIWULAN II 2019

KABUPATEN/KOTA			Harga (Rp/Lembar)			
			Trw III 2018	Trw IV 2018	Trw I 2019	Trw II 2019
(1)	(2)	(3)	(4)	(5)		
1	Kab Pacitan	45 000	45 000	45 000	45 000	
2	Kab Ponorogo	49 000	49 000	49 000	48 000	
3	Kab Trenggalek	35 800	37 000	37 000	37 000	
4	Kab Tulungagung	32 500	32 500	32 500	32 500	
5	Kab Blitar	32 500	32 500	32 500	32 500	
6	Kab Kediri	32 500	32 500	32 500	32 500	
7	Kab Malang	40 000	40 000	40 000	40 000	
8	Kab Lumajang	41 700	41 700	41 700	41 700	
9	Kab Jember	45 000	45 000	45 000	45 000	
10	Kab Banyuwangi	45 000	45 000	45 000	45 000	
11	Kab Bondowoso	45 000	45 000	45 000	45 000	
12	Kab Situbondo	35 000	35 000	35 000	35 000	
13	Kab Probolinggo	37 500	46 000	46 000	46 000	
14	Kab Pasuruan	37 500	37 500	37 500	37 500	
15	Kab Sidoarjo	47 000	47 000	47 000	47 000	
16	Kab Mojokerto	43 000	43 000	43 000	45 000	
17	Kab Jombang	37 500	37 500	37 500	37 500	
18	Kab Nganjuk	37 500	37 500	37 500	37 500	
19	Kab Madiun	54 000	54 000	54 000	54 000	
20	Kab Magetan	45 000	45 000	45 000	45 000	
21	Kab Ngawi	42 000	42 000	42 000	42 000	
22	Kab Bojonegoro	32 000	32 000	32 000	32 000	
23	Kab Tuban	45 000	45 000	45 000	45 000	
24	Kab Lamongan	45 000	45 000	45 000	45 000	
25	Kab Gresik	45 000	45 000	45 000	45 000	
26	Kab Bangkalan	45 000	45 000	45 000	45 000	
27	Kab Sampang	45 300	45 300	45 300	49 300	
28	Kab Pamekasan	45 000	45 000	45 000	45 000	
29	Kab Sumenep	42 500	42 500	42 500	42 500	
71	Kota Kediri	32 500	32 500	32 500	32 500	
72	Kota Blitar	32 500	32 500	32 500	32 500	
73	Kota Malang	45 000	45 000	45 000	45 000	
74	Kota Probolinggo	40 000	40 000	40 000	40 000	
75	Kota Pasuruan	37 500	37 500	37 500	37 500	
76	Kota Mojokerto	45 000	45 000	45 000	45 000	
77	Kota Madiun	54 000	54 000	54 000	54 000	
78	Kota Surabaya	42 500	42 500	42 500	42 500	
79	Kota Batu	40 000	42 500	55 000	42 500	

TABEL 54 :
RATA-RATA HARGA KOMODITAS KACA POLOS BENING 5 MM
PER KABUPATEN/KOTA TRIWULAN III 2018 – TRIWULAN II 2019

KABUPATEN/KOTA	Harga (Rp/Lembar)			
	Trw III 2018	Trw IV 2018	Trw I 2019	Trw II 2019
(1)	(2)	(3)	(4)	(5)
1 Kab Pacitan	128 000	126 000	130 000	127 000
2 Kab Ponorogo	108 000	108 000	108 000	107 000
3 Kab Trenggalek	87 000	100 000	100 000	96 000
4 Kab Tulungagung	105 000	105 000	105 000	105 000
5 Kab Blitar	110 000	110 000	110 000	59 000
6 Kab Kediri	110 000	110 000	115 000	115 000
7 Kab Malang	73 000	85 000	85 000	85 000
8 Kab Lumajang	116 000	116 000	116 000	116 000
9 Kab Jember	110 000	110 000	110 000	110 000
10 Kab Banyuwangi	95 000	96 000	96 000	98 000
11 Kab Bondowoso	110 000	105 000	110 000	110 000
12 Kab Situbondo	96 000	96 000	98 000	98 000
13 Kab Probolinggo	105 000	105 000	117 000	117 000
14 Kab Pasuruan	118 000	118 000	118 000	118 000
15 Kab Sidoarjo	130 000	133 000	133 000	133 000
16 Kab Mojokerto	125 000	125 000	125 000	125 000
17 Kab Jombang	110 000	110 000	99 000	100 000
18 Kab Nganjuk	95 000	100 000	100 000	100 000
19 Kab Madiun	82 000	88 000	87 000	89 000
20 Kab Magetan	103 000	103 000	110 000	115 000
21 Kab Ngawi	114 000	114 000	114 000	114 000
22 Kab Bojonegoro	125 000	127 000	127 000	127 000
23 Kab Tuban	125 000	125 000	125 000	136 000
24 Kab Lamongan	110 000	110 000	110 000	110 000
25 Kab Gresik	96 000	98 000	102 000	102 000
26 Kab Bangkalan	92 000	92 000	92 000	92 000
27 Kab Sampang	100 000	100 000	105 000	105 000
28 Kab Pamekasan	91 000	91 000	92 000	94 000
29 Kab Sumenep	101 000	101 000	101 000	101 000
71 Kota Kediri	120 000	120 000	120 000	120 000
72 Kota Blitar	85 000	85 000	80 000	80 000
73 Kota Malang	91 000	91 000	110 000	110 000
74 Kota Probolinggo	101 000	101 000	101 000	101 000
75 Kota Pasuruan	118 000	118 000	118 000	118 000
76 Kota Mojokerto	97 000	97 000	97 000	97 000
77 Kota Madiun	100 000	100 000	98 000	98 000
78 Kota Surabaya	97 000	105 000	105 000	98 000
79 Kota Batu	96 000	96 000	105 000	96 000

TABEL 55 :
RATA-RATA HARGA KOMODITAS ASPAL DRUM GRADE 60/70 (155KG)
LOKAL PER KABUPATEN/KOTA TRIWULAN III 2018 – TRIWULAN II 2019

KABUPATEN/KOTA	Harga (Rp/Drum = 155 Kg)			
	Trw III 2018	Trw IV 2018	Trw I 2019	Trw II 2019
(1)	(2)	(3)	(4)	(5)
1 Kab Pacitan	1 250 000	1 250 000	1 350 000	1 350 000
2 Kab Ponorogo	1 450 000	1 450 000	1 450 000	1 450 000
3 Kab Trenggalek	1 317 000	1 517 000	1 534 000	1 517 000
4 Kab Tulungagung	1 519 000	1 519 000	1 519 000	1 519 000
5 Kab Blitar	1 705 000	1 705 000	1 705 000	1 705 000
6 Kab Kediri	1 733 000	1 733 000	1 733 000	1 733 000
7 Kab Malang	1 100 000	1 200 000	1 450 000	1 450 000
8 Kab Lumajang	1 450 000	1 600 000	1 600 000	1 600 000
9 Kab Jember	1 250 000	1 250 000	1 500 000	1 500 000
10 Kab Banyuwangi	1 250 000	1 250 000	1 250 000	1 350 000
11 Kab Bondowoso	1 200 000	1 150 000	1 200 000	1 200 000
12 Kab Situbondo	1 302 000	1 302 000	1 302 000	1 302 000
13 Kab Probolinggo	1 250 000	1 250 000	1 250 000	1 250 000
14 Kab Pasuruan	1 150 000	1 150 000	1 450 000	1 450 000
15 Kab Sidoarjo	1 448 000	1 448 000	1 448 000	1 448 000
16 Kab Mojokerto	1 550 000	1 550 000	1 650 000	1 650 000
17 Kab Jombang	1 200 000	1 500 000	1 500 000	1 500 000
18 Kab Nganjuk	1 564 000	1 450 000	1 450 000	1 450 000
19 Kab Madiun	1 300 000	1 620 000	1 400 000	1 400 000
20 Kab Magetan	1 200 000	1 200 000	1 467 000	1 467 000
21 Kab Ngawi	1 440 000	1 440 000	1 440 000	1 440 000
22 Kab Bojonegoro	1 467 000	1 483 000	1 483 000	1 433 000
23 Kab Tuban	1 300 000	1 300 000	1 300 000	1 300 000
24 Kab Lamongan	1 400 000	1 400 000	1 400 000	2 015 000
25 Kab Gresik	1 142 000	1 446 000	1 318 000	1 318 000
26 Kab Bangkalan	1 455 000	1 455 000	1 455 000	1 455 000
27 Kab Sampang	1 775 000	1 775 000	1 775 000	1 775 000
28 Kab Pamekasan	1 650 000	1 600 000	1 600 000	1 650 000
29 Kab Sumenep	1 275 000	1 275 000	1 275 000	1 350 000
71 Kota Kediri	1 715 000	1 715 000	1 750 000	1 750 000
72 Kota Blitar	1 733 000	1 733 000	1 733 000	1 733 000
73 Kota Malang	1 300 000	1 300 000	1 300 000	1 300 000
74 Kota Probolinggo	1 250 000	1 250 000	1 250 000	1 250 000
75 Kota Pasuruan	1 150 000	1 150 000	1 150 000	1 150 000
76 Kota Mojokerto	1 450 000	1 450 000	1 650 000	1 450 000
77 Kota Madiun	1 150 000	1 650 000	1 650 000	1 650 000
78 Kota Surabaya	1 394 000	1 394 000	1 494 000	1 475 000
79 Kota Batu	1 494 000	1 494 000	1 494 000	1 494 000

TABEL 56 :
RATA-RATA HARGA KOMODITAS GYPSUM PLAFON UKURAN 9x120x240 MM
PER KABUPATEN/KOTA TRIWULAN III 2018 – TRIWULAN II 2019

KABUPATEN/KOTA	Harga (Rp/Lembar)			
	Trw III 2018	Trw IV 2018	Trw I 2019	Trw II 2019
(1)	(2)	(3)	(4)	(5)
1 Kab Pacitan	27 900	27 900	27 900	27 900
2 Kab Ponorogo	27 600	27 800	27 800	28 400
3 Kab Trenggalek	22 600	22 600	22 600	22 600
4 Kab Tulungagung	22 600	22 600	22 600	22 600
5 Kab Blitar	22 600	22 600	22 600	22 600
6 Kab Kediri	22 600	22 600	22 600	22 600
7 Kab Malang	20 800	20 800	20 800	20 800
8 Kab Lumajang	24 600	24 600	24 600	24 600
9 Kab Jember	32 100	32 100	25 200	25 200
10 Kab Banyuwangi	29 500	29 500	29 500	29 500
11 Kab Bondowoso	28 600	28 600	28 600	28 600
12 Kab Situbondo	28 600	28 600	28 600	28 600
13 Kab Probolinggo	22 600	22 600	22 600	22 600
14 Kab Pasuruan	24 000	24 000	24 000	24 000
15 Kab Sidoarjo	24 800	26 000	25 000	24 300
16 Kab Mojokerto	22 700	22 700	22 700	22 700
17 Kab Jombang	23 100	22 200	22 300	23 100
18 Kab Nganjuk	27 400	27 400	27 400	27 400
19 Kab Madiun	23 400	23 400	23 600	23 600
20 Kab Magetan	25 200	26 000	21 900	20 800
21 Kab Ngawi	25 700	25 700	25 700	26 000
22 Kab Bojonegoro	22 600	22 600	22 900	22 900
23 Kab Tuban	22 700	22 700	22 700	22 700
24 Kab Lamongan	22 700	22 700	22 700	22 700
25 Kab Gresik	22 600	22 600	22 600	22 900
26 Kab Bangkalan	22 700	22 700	22 700	22 700
27 Kab Sampang	22 700	22 700	22 700	22 700
28 Kab Pamekasan	22 700	22 700	22 700	22 700
29 Kab Sumenep	29 500	29 500	29 500	29 500
71 Kota Kediri	25 300	25 300	25 300	25 300
72 Kota Blitar	22 600	22 600	22 600	22 600
73 Kota Malang	21 900	21 900	21 900	21 900
74 Kota Probolinggo	22 600	22 600	22 600	22 600
75 Kota Pasuruan	23 600	24 000	24 000	24 000
76 Kota Mojokerto	22 900	22 900	22 900	22 900
77 Kota Madiun	23 600	23 600	23 600	23 600
78 Kota Surabaya	23 100	24 800	24 300	24 300
79 Kota Batu	24 300	24 300	24 300	24 300

TABEL 57 :
RATA-RATA HARGA KOMODITAS KABEL UKURAN 1x1,5 MM²
PER KABUPATEN/KOTA TRIWULAN III 2018 – TRIWULAN II 2019

KABUPATEN/KOTA	Harga (Rp/m)			
	Trw III 2018	Trw IV 2018	Trw I 2019	Trw II 2019
(1)	(2)	(3)	(4)	(5)
1 Kab Pacitan	2 400	2 400	2 300	1 900
2 Kab Ponorogo	1 900	1 900	1 900	2 200
3 Kab Trenggalek	1 800	1 800	1 800	1 800
4 Kab Tulungagung	1 800	1 800	1 800	1 800
5 Kab Blitar	1 900	2 000	2 000	2 000
6 Kab Kediri	1 700	1 800	1 800	1 800
7 Kab Malang	2 600	2 600	2 000	2 000
8 Kab Lumajang	2 200	2 200	2 200	2 200
9 Kab Jember	1 600	1 600	2 200	2 200
10 Kab Banyuwangi	2 800	2 800	2 800	2 800
11 Kab Bondowoso	1 900	1 900	1 900	1 900
12 Kab Situbondo	1 900	1 900	1 900	1 900
13 Kab Probolinggo	2 000	2 000	2 000	2 000
14 Kab Pasuruan	2 200	2 200	2 400	2 400
15 Kab Sidoarjo	2 200	2 100	2 100	2 100
16 Kab Mojokerto	1 900	1 900	1 900	1 900
17 Kab Jombang	1 900	2 000	2 000	2 000
18 Kab Nganjuk	1 900	1 900	1 900	1 900
19 Kab Madiun	2 200	2 300	2 300	2 300
20 Kab Magetan	1 800	2 000	2 000	2 000
21 Kab Ngawi	1 900	2 000	1 900	1 900
22 Kab Bojonegoro	2 100	2 100	2 200	2 200
23 Kab Tuban	1 800	1 800	1 800	1 800
24 Kab Lamongan	1 800	1 800	1 800	1 800
25 Kab Gresik	1 800	1 800	1 900	2 000
26 Kab Bangkalan	2 300	2 300	2 300	2 400
27 Kab Sampang	1 700	1 700	2 100	2 100
28 Kab Pamekasan	1 900	1 900	1 900	1 900
29 Kab Sumenep	2 100	2 100	2 100	2 000
71 Kota Kediri	1 800	1 800	1 900	1 900
72 Kota Blitar	1 900	1 900	1 900	1 900
73 Kota Malang	1 700	1 900	1 900	1 900
74 Kota Probolinggo	2 500	2 200	2 500	2 300
75 Kota Pasuruan	2 200	2 200	2 200	2 200
76 Kota Mojokerto	1 900	1 900	1 900	1 900
77 Kota Madiun	2 000	2 000	2 000	2 000
78 Kota Surabaya	1 600	1 600	1 600	1 700
79 Kota Batu	1 600	1 600	1 600	2 200

TABEL 58 :
RATA-RATA HARGA KOMODITAS BAHAN BANGUNAN SIAP PASANG DARI
KAYU KELAS II DAUN PINTU UKURAN 2 M x 1 M x 4 CM
PER KABUPATEN/KOTA TRIWULAN III 2018 – TRIWULAN II 2019

KABUPATEN/KOTA	Harga (Rp/Buah)			
	Trw III 2018	Trw IV 2018	Trw I 2019	Trw II 2019
(1)	(2)	(3)	(4)	(5)
1 Kab Pacitan	1 275 000	1 275 000	1 183 000	1 417 000
2 Kab Ponorogo	1 650 000	1 650 000	1 650 000	1 500 000
3 Kab Trenggalek	1 500 000	1 500 000	1 500 000	1 500 000
4 Kab Tulungagung	1 900 000	1 900 000	2 000 000	2 000 000
5 Kab Blitar	2 200 000	2 200 000	2 200 000	2 200 000
6 Kab Kediri	1 000 000	1 000 000	1 000 000	1 000 000
7 Kab Malang	1 650 000	1 650 000	1 650 000	1 650 000
8 Kab Lumajang	1 833 000	1 867 000	1 867 000	1 867 000
9 Kab Jember	1 500 000	1 675 000	1 675 000	1 750 000
10 Kab Banyuwangi	1 575 000	1 575 000	1 575 000	1 575 000
11 Kab Bondowoso	1 575 000	1 575 000	1 575 000	1 575 000
12 Kab Situbondo	1 325 000	1 400 000	1 417 000	1 417 000
13 Kab Probolinggo	1 475 000	1 475 000	1 625 000	1 625 000
14 Kab Pasuruan	1 725 000	1 725 000	1 725 000	1 725 000
15 Kab Sidoarjo	1 725 000	1 725 000	1 725 000	1 725 000
16 Kab Mojokerto	1 750 000	1 750 000	1 750 000	1 750 000
17 Kab Jombang	1 308 000	1 308 000	1 225 000	1 225 000
18 Kab Nganjuk	1 500 000	1 750 000	2 000 000	2 000 000
19 Kab Madiun	1 150 000	1 150 000	1 150 000	1 150 000
20 Kab Magetan	1 617 000	1 675 000	1 750 000	1 467 000
21 Kab Ngawi	2 500 000	2 500 000	1 967 000	2 475 000
22 Kab Bojonegoro	1 580 000	1 625 000	1 625 000	1 600 000
23 Kab Tuban	1 608 000	1 608 000	1 608 000	1 608 000
24 Kab Lamongan	1 425 000	1 425 000	1 425 000	1 425 000
25 Kab Gresik	1 450 000	1 450 000	1 500 000	1 500 000
26 Kab Bangkalan	1 500 000	1 750 000	1 750 000	1 800 000
27 Kab Sampang	1 313 000	1 313 000	1 313 000	1 313 000
28 Kab Pamekasan	1 850 000	1 850 000	1 850 000	1 850 000
29 Kab Sumenep	1 300 000	1 300 000	1 300 000	1 300 000
71 Kota Kediri	1 000 000	1 000 000	1 000 000	1 000 000
72 Kota Blitar	2 250 000	2 250 000	2 150 000	2 150 000
73 Kota Malang	1 250 000	1 250 000	1 250 000	1 250 000
74 Kota Probolinggo	1 200 000	1 200 000	1 200 000	1 200 000
75 Kota Pasuruan	1 750 000	1 725 000	1 725 000	1 725 000
76 Kota Mojokerto	1 300 000	1 300 000	1 300 000	1 300 000
77 Kota Madiun	1 280 000	1 280 000	1 500 000	1 500 000
78 Kota Surabaya	1 500 000	1 500 000	1 700 000	1 700 000
79 Kota Batu	1 500 000	1 500 000	1 500 000	1 500 000

TABEL 59 :
RATA-RATA HARGA KOMODITAS BAHAN BANGUNAN SIAP PASANG DARI
KAYU KELAS II DAUN JENDELA (DENGAN KACA) UKURAN 50x120 CM
PER KABUPATEN/KOTA TRIWULAN III 2018 – TRIWULAN II 2019

KABUPATEN/KOTA	Harga (Rp/Buah)			
	Trw III 2018	Trw IV 2018	Trw I 2019	Trw II 2019
(1)	(2)	(3)	(4)	(5)
1 Kab Pacitan	550 000	550 000	517 000	633 000
2 Kab Ponorogo	588 000	588 000	588 000	560 000
3 Kab Trenggalek	450 000	450 000	450 000	450 000
4 Kab Tulungagung	675 000	675 000	750 000	750 000
5 Kab Blitar	405 000	450 000	450 000	450 000
6 Kab Kediri	600 000	600 000	600 000	600 000
7 Kab Malang	425 000	425 000	425 000	425 000
8 Kab Lumajang	650 000	650 000	650 000	650 000
9 Kab Jember	550 000	550 000	550 000	550 000
10 Kab Banyuwangi	600 000	600 000	600 000	600 000
11 Kab Bondowoso	538 000	538 000	538 000	538 000
12 Kab Situbondo	513 000	502 000	502 000	502 000
13 Kab Probolinggo	463 000	463 000	510 000	500 000
14 Kab Pasuruan	500 000	500 000	500 000	500 000
15 Kab Sidoarjo	525 000	525 000	525 000	525 000
16 Kab Mojokerto	450 000	450 000	450 000	450 000
17 Kab Jombang	508 000	508 000	525 000	492 000
18 Kab Nganjuk	450 000	450 000	450 000	450 000
19 Kab Madiun	675 000	675 000	675 000	675 000
20 Kab Magetan	450 000	450 000	450 000	350 000
21 Kab Ngawi	300 000	300 000	300 000	400 000
22 Kab Bojonegoro	410 000	440 000	440 000	440 000
23 Kab Tuban	700 000	700 000	700 000	700 000
24 Kab Lamongan	510 000	510 000	510 000	510 000
25 Kab Gresik	425 000	425 000	500 000	500 000
26 Kab Bangkalan	400 000	400 000	375 000	450 000
27 Kab Sampang	473 000	475 000	475 000	475 000
28 Kab Pamekasan	900 000	450 000	450 000	450 000
29 Kab Sumenep	500 000	500 000	500 000	500 000
71 Kota Kediri	600 000	600 000	600 000	600 000
72 Kota Blitar	350 000	350 000	350 000	350 000
73 Kota Malang	500 000	500 000	500 000	500 000
74 Kota Probolinggo	484 000	484 000	484 000	484 000
75 Kota Pasuruan	500 000	500 000	500 000	500 000
76 Kota Mojokerto	450 000	450 000	450 000	450 000
77 Kota Madiun	675 000	675 000	675 000	675 000
78 Kota Surabaya	400 000	400 000	400 000	400 000
79 Kota Batu	500 000	500 000	500 000	500 000

TABEL 60 :
RATA-RATA HARGA KOMODITAS BAHAN BANGUNAN SIAP PASANG DARI
KAYU KELAS II KUSEN PINTU UKURAN 2x1 M PER KABUPATEN/KOTA
TRIWULAN III 2018 – TRIWULAN II 2019

KABUPATEN/KOTA	Harga (Rp/Buah)			
	Trw III 2018	Trw IV 2018	Trw I 2019	Trw II 2019
(1)	(2)	(3)	(4)	(5)
1 Kab Pacitan	875 000	875 000	833 000	933 000
2 Kab Ponorogo	913 000	913 000	915 000	1 100 000
3 Kab Trenggalek	750 000	750 000	750 000	750 000
4 Kab Tulungagung	950 000	950 000	1 000 000	1 000 000
5 Kab Blitar	800 000	800 000	800 000	800 000
6 Kab Kediri	850 000	850 000	850 000	850 000
7 Kab Malang	725 000	725 000	725 000	725 000
8 Kab Lumajang	883 000	883 000	883 000	883 000
9 Kab Jember	750 000	750 000	750 000	750 000
10 Kab Banyuwangi	750 000	750 000	750 000	750 000
11 Kab Bondowoso	788 000	788 000	788 000	788 000
12 Kab Situbondo	950 000	875 000	875 000	875 000
13 Kab Probolinggo	1 000 000	1 000 000	1 000 000	1 250 000
14 Kab Pasuruan	800 000	800 000	800 000	800 000
15 Kab Sidoarjo	800 000	800 000	800 000	800 000
16 Kab Mojokerto	600 000	600 000	600 000	600 000
17 Kab Jombang	700 000	700 000	742 000	675 000
18 Kab Nganjuk	1 000 000	1 000 000	1 000 000	1 000 000
19 Kab Madiun	975 000	975 000	975 000	975 000
20 Kab Magetan	950 000	925 000	877 000	827 000
21 Kab Ngawi	950 000	950 000	950 000	950 000
22 Kab Bojonegoro	1 055 000	1 100 000	1 050 000	1 050 000
23 Kab Tuban	900 000	900 000	900 000	900 000
24 Kab Lamongan	840 000	840 000	840 000	840 000
25 Kab Gresik	750 000	750 000	800 000	850 000
26 Kab Bangkalan	750 000	875 000	775 000	850 000
27 Kab Sampang	875 000	888 000	888 000	890 000
28 Kab Pamekasan	885 000	885 000	885 000	885 000
29 Kab Sumenep	1 000 000	1 000 000	1 000 000	1 000 000
71 Kota Kediri	850 000	850 000	850 000	850 000
72 Kota Blitar	800 000	800 000	800 000	800 000
73 Kota Malang	850 000	850 000	850 000	850 000
74 Kota Probolinggo	1 063 000	1 063 000	1 063 000	1 063 000
75 Kota Pasuruan	800 000	800 000	800 000	800 000
76 Kota Mojokerto	800 000	800 000	800 000	800 000
77 Kota Madiun	755 000	755 000	1 000 000	1 000 000
78 Kota Surabaya	800 000	800 000	800 000	800 000
79 Kota Batu	550 000	550 000	550 000	550 000

TABEL 61 :
RATA-RATA HARGA KOMODITAS BAHAN BANGUNAN SIAP PASANG DARI
KAYU KELAS II KUSEN JENDELA UKURAN 50x120 CM
PER KABUPATEN/KOTA TRIWULAN III 2018 – TRIWULAN II 2019

KABUPATEN/KOTA	Harga (Rp/Buah)			
	Trw III 2018	Trw IV 2018	Trw I 2019	Trw II 2019
(1)	(2)	(3)	(4)	(5)
1 Kab Pacitan	625 000	625 000	617 000	733 000
2 Kab Ponorogo	763 000	763 000	763 000	750 000
3 Kab Trenggalek	600 000	600 000	600 000	600 000
4 Kab Tulungagung	690 000	690 000	680 000	680 000
5 Kab Blitar	550 000	550 000	550 000	550 000
6 Kab Kediri	650 000	650 000	650 000	650 000
7 Kab Malang	615 000	665 000	665 000	665 000
8 Kab Lumajang	750 000	750 000	750 000	750 000
9 Kab Jember	550 000	550 000	600 000	600 000
10 Kab Banyuwangi	500 000	500 000	500 000	500 000
11 Kab Bondowoso	525 000	525 000	525 000	525 000
12 Kab Situbondo	575 000	592 000	608 000	617 000
13 Kab Probolinggo	675 000	675 000	675 000	675 000
14 Kab Pasuruan	650 000	650 000	625 000	625 000
15 Kab Sidoarjo	650 000	650 000	650 000	650 000
16 Kab Mojokerto	550 000	550 000	550 000	550 000
17 Kab Jombang	745 000	750 000	750 000	750 000
18 Kab Nganjuk	500 000	500 000	500 000	500 000
19 Kab Madiun	775 000	775 000	750 000	750 000
20 Kab Magetan	750 000	750 000	650 000	567 000
21 Kab Ngawi	600 000	600 000	500 000	600 000
22 Kab Bojonegoro	740 000	755 000	705 000	705 000
23 Kab Tuban	700 000	700 000	700 000	700 000
24 Kab Lamongan	625 000	625 000	625 000	625 000
25 Kab Gresik	500 000	500 000	500 000	500 000
26 Kab Bangkalan	650 000	750 000	600 000	650 000
27 Kab Sampang	605 000	613 000	613 000	625 000
28 Kab Pamekasan	750 000	750 000	750 000	750 000
29 Kab Sumenep	800 000	800 000	800 000	800 000
71 Kota Kediri	625 000	625 000	625 000	625 000
72 Kota Blitar	650 000	650 000	600 000	600 000
73 Kota Malang	653 000	653 000	653 000	653 000
74 Kota Probolinggo	675 000	675 000	675 000	675 000
75 Kota Pasuruan	650 000	650 000	650 000	650 000
76 Kota Mojokerto	750 000	750 000	750 000	750 000
77 Kota Madiun	550 000	550 000	750 000	750 000
78 Kota Surabaya	800 000	800 000	800 000	800 000
79 Kota Batu	650 000	650 000	650 000	650 000

TABEL 62 :
RATA-RATA HARGA KOMODITAS MESIN POMPA AIR SHALLOW PUMP
(KEDALAMAN S.D 10 M) PER KABUPATEN/KOTA
TRIWULAN III 2018 – TRIWULAN II 2019

KABUPATEN/KOTA	Harga (Rp/Buah)			
	Trw III 2018	Trw IV 2018	Trw I 2019	Trw II 2019
(1)	(2)	(3)	(4)	(5)
1 Kab Pacitan	427 000	432 000	452 000	452 000
2 Kab Ponorogo	522 000	527 000	527 000	525 000
3 Kab Trenggalek	533 000	535 000	540 000	578 000
4 Kab Tulungagung	584 000	584 000	584 000	584 000
5 Kab Blitar	388 000	388 000	383 000	385 000
6 Kab Kediri	543 000	523 000	495 000	490 000
7 Kab Malang	627 000	627 000	627 000	660 000
8 Kab Lumajang	447 000	447 000	447 000	480 000
9 Kab Jember	515 000	515 000	457 000	457 000
10 Kab Banyuwangi	486 000	486 000	486 000	486 000
11 Kab Bondowoso	486 000	486 000	486 000	486 000
12 Kab Situbondo	570 000	570 000	573 000	570 000
13 Kab Probolinggo	630 000	630 000	633 000	648 000
14 Kab Pasuruan	488 000	488 000	538 000	563 000
15 Kab Sidoarjo	568 000	573 000	580 000	580 000
16 Kab Mojokerto	593 000	593 000	593 000	593 000
17 Kab Jombang	555 000	567 000	575 000	572 000
18 Kab Nganjuk	557 000	568 000	582 000	582 000
19 Kab Madiun	390 000	426 000	433 000	440 000
20 Kab Magetan	443 000	465 000	473 000	473 000
21 Kab Ngawi	740 000	400 000	447 000	450 000
22 Kab Bojonegoro	415 000	415 000	432 000	432 000
23 Kab Tuban	595 000	595 000	595 000	595 000
24 Kab Lamongan	385 000	385 000	380 000	380 000
25 Kab Gresik	589 000	589 000	620 000	621 000
26 Kab Bangkalan	502 000	508 000	507 000	525 000
27 Kab Sampang	435 000	435 000	437 000	437 000
28 Kab Pamekasan	447 000	451 000	452 000	452 000
29 Kab Sumenep	625 000	625 000	625 000	625 000
71 Kota Kediri	484 000	554 000	561 000	564 000
72 Kota Blitar	373 000	373 000	390 000	393 000
73 Kota Malang	535 000	535 000	535 000	535 000
74 Kota Probolinggo	575 000	575 000	575 000	575 000
75 Kota Pasuruan	488 000	488 000	400 000	400 000
76 Kota Mojokerto	400 000	517 000	500 000	500 000
77 Kota Madiun	531 000	530 000	538 000	542 000
78 Kota Surabaya	515 000	480 000	505 000	505 000
79 Kota Batu	507 000	485 000	505 000	382 000

TABEL 63 :
RATA-RATA HARGA KOMODITAS RANGKA ATAP BAJA PROFIL
CANAL “C” TIPE C75,065 PER KABUPATEN/KOTA
TRIWULAN III 2018 – TRIWULAN II 2019

KABUPATEN/KOTA	Harga (Rp/Batang)			
	Trw III 2018	Trw IV 2018	Trw I 2019	Trw II 2019
(1)	(2)	(3)	(4)	(5)
1 Kab Pacitan	72 500	72 500	72 500	72 500
2 Kab Ponorogo	78 700	78 700	78 700	78 700
3 Kab Trenggalek	80 000	80 000	80 000	80 000
4 Kab Tulungagung	67 000	67 000	67 000	67 300
5 Kab Blitar	75 500	75 500	75 500	75 500
6 Kab Kediri	67 000	67 000	67 000	67 000
7 Kab Malang	63 500	63 500	63 500	63 700
8 Kab Lumajang	76 700	78 300	78 300	78 300
9 Kab Jember	80 000	80 000	68 000	68 000
10 Kab Banyuwangi	75 000	75 000	75 000	75 000
11 Kab Bondowoso	81 500	81 500	81 500	81 500
12 Kab Situbondo	81 500	81 500	81 500	81 500
13 Kab Probolinggo	77 900	77 900	77 900	77 900
14 Kab Pasuruan	85 000	85 000	85 000	85 000
15 Kab Sidoarjo	80 000	80 000	80 000	80 000
16 Kab Mojokerto	68 700	68 700	68 700	68 700
17 Kab Jombang	68 500	70 500	70 300	65 300
18 Kab Nganjuk	70 300	70 300	71 300	71 800
19 Kab Madiun	71 500	71 500	72 000	72 000
20 Kab Magetan	82 500	82 500	82 300	77 000
21 Kab Ngawi	80 000	80 000	85 000	85 000
22 Kab Bojonegoro	73 000	75 500	75 500	75 500
23 Kab Tuban	62 000	67 000	74 700	65 900
24 Kab Lamongan	70 000	70 000	70 000	71 000
25 Kab Gresik	70 000	74 000	74 000	74 000
26 Kab Bangkalan	71 500	71 500	72 500	72 500
27 Kab Sampang	75 500	75 500	81 500	81 500
28 Kab Pamekasan	78 500	78 500	78 500	78 500
29 Kab Sumenep	68 000	79 000	75 000	75 000
71 Kota Kediri	71 000	69 300	69 300	76 300
72 Kota Blitar	78 500	78 500	77 000	77 000
73 Kota Malang	75 000	75 000	75 000	75 000
74 Kota Probolinggo	75 000	75 000	78 800	80 000
75 Kota Pasuruan	85 000	85 000	85 000	75 000
76 Kota Mojokerto	80 000	91 500	76 500	67 800
77 Kota Madiun	68 000	71 500	73 300	73 300
78 Kota Surabaya	78 800	80 000	77 500	78 500
79 Kota Batu	77 500	77 500	77 500	77 500

TABEL 64 :
RATA-RATA HARGA KOMODITAS PROFIL KUSEN ALUMINIUM 3 INCHI
PER KABUPATEN/KOTA TRIWULAN III 2018 – TRIWULAN II 2019

KABUPATEN/KOTA	Harga (Rp/m)			
	Trw III 2018	Trw IV 2018	Trw I 2019	Trw II 2019
(1)	(2)	(3)	(4)	(5)
1 Kab Pacitan	32 000	32 000	32 000	32 000
2 Kab Ponorogo	41 700	42 500	42 500	42 500
3 Kab Trenggalek	35 200	35 200	35 200	35 200
4 Kab Tulungagung	32 500	38 300	34 900	34 900
5 Kab Blitar	30 300	30 300	30 300	30 300
6 Kab Kediri	35 000	35 000	35 000	35 000
7 Kab Malang	37 000	36 000	36 000	36 000
8 Kab Lumajang	39 600	39 600	39 600	39 600
9 Kab Jember	39 600	39 600	39 600	39 600
10 Kab Banyuwangi	38 000	38 000	38 000	38 000
11 Kab Bondowoso	39 600	39 600	39 600	39 600
12 Kab Situbondo	34 200	34 200	34 200	34 200
13 Kab Probolinggo	36 800	36 800	36 800	36 800
14 Kab Pasuruan	34 200	34 200	36 000	36 000
15 Kab Sidoarjo	35 600	35 600	35 700	35 700
16 Kab Mojokerto	42 000	42 000	42 500	42 500
17 Kab Jombang	36 400	36 400	36 400	36 400
18 Kab Nganjuk	30 300	30 300	30 300	30 300
19 Kab Madiun	35 300	34 500	39 700	39 700
20 Kab Magetan	36 400	36 400	36 400	36 400
21 Kab Ngawi	27 000	40 500	40 500	40 500
22 Kab Bojonegoro	38 300	38 300	38 300	38 300
23 Kab Tuban	36 400	36 400	36 400	36 400
24 Kab Lamongan	36 400	36 400	36 400	36 400
25 Kab Gresik	36 400	36 400	36 400	36 400
26 Kab Bangkalan	36 400	36 400	36 400	36 400
27 Kab Sampang	36 400	36 400	36 400	36 400
28 Kab Pamekasan	36 400	36 400	36 400	36 400
29 Kab Sumenep	32 000	32 000	32 000	32 000
71 Kota Kediri	30 000	30 400	30 400	30 400
72 Kota Blitar	30 300	30 300	30 300	30 300
73 Kota Malang	36 300	36 300	36 300	36 300
74 Kota Probolinggo	36 800	36 800	36 800	36 800
75 Kota Pasuruan	36 400	36 400	36 400	36 400
76 Kota Mojokerto	35 000	35 000	35 000	35 000
77 Kota Madiun	39 700	39 700	39 700	39 700
78 Kota Surabaya	36 500	36 500	36 500	36 400
79 Kota Batu	33 800	33 800	36 500	34 000

TABEL 65 :
RATA-RATA HARGA KOMODITAS TANGKI AIR FIBER UKURAN 1000-1100 L
PER KABUPATEN/KOTA TRIWULAN III 2018 – TRIWULAN II 2019

KABUPATEN/KOTA	Harga (Rp/Buah)			
	Trw III 2018	Trw IV 2018	Trw I 2019	Trw II 2019
(1)	(2)	(3)	(4)	(5)
1 Kab Pacitan	1 738 000	1 738 000	1 623 000	1 623 000
2 Kab Ponorogo	1 763 000	1 767 000	1 767 000	1 775 000
3 Kab Trenggalek	1 650 000	1 655 000	1 655 000	1 655 000
4 Kab Tulungagung	1 693 000	1 693 000	1 800 000	1 800 000
5 Kab Blitar	1 760 000	1 760 000	1 760 000	1 760 000
6 Kab Kediri	1 700 000	1 700 000	1 700 000	1 700 000
7 Kab Malang	1 800 000	1 750 000	1 663 000	1 664 000
8 Kab Lumajang	1 850 000	1 850 000	1 850 000	1 850 000
9 Kab Jember	1 800 000	1 800 000	1 800 000	1 800 000
10 Kab Banyuwangi	1 625 000	1 695 000	1 695 000	1 695 000
11 Kab Bondowoso	1 750 000	1 750 000	1 750 000	1 750 000
12 Kab Situbondo	1 600 000	1 650 000	1 650 000	1 600 000
13 Kab Probolinggo	1 720 000	1 720 000	1 720 000	1 715 000
14 Kab Pasuruan	1 750 000	1 750 000	1 750 000	1 750 000
15 Kab Sidoarjo	1 819 000	1 850 000	1 850 000	1 850 000
16 Kab Mojokerto	1 850 000	1 850 000	1 835 000	1 835 000
17 Kab Jombang	1 800 000	1 813 000	1 800 000	1 800 000
18 Kab Nganjuk	1 768 000	1 768 000	1 768 000	1 768 000
19 Kab Madiun	1 633 000	1 662 000	1 662 000	1 662 000
20 Kab Magetan	1 750 000	1 750 000	1 750 000	1 775 000
21 Kab Ngawi	1 792 000	1 800 000	1 817 000	1 767 000
22 Kab Bojonegoro	1 625 000	1 650 000	1 650 000	1 650 000
23 Kab Tuban	1 746 000	1 615 000	1 615 000	1 615 000
24 Kab Lamongan	1 913 000	1 913 000	1 913 000	1 913 000
25 Kab Gresik	1 913 000	1 913 000	1 913 000	1 916 000
26 Kab Bangkalan	1 913 000	1 913 000	1 913 000	1 913 000
27 Kab Sampang	1 913 000	1 913 000	1 913 000	1 913 000
28 Kab Pamekasan	1 913 000	1 913 000	1 913 000	1 913 000
29 Kab Sumenep	1 770 000	1 820 000	1 708 000	1 600 000
71 Kota Kediri	1 850 000	1 850 000	1 850 000	1 750 000
72 Kota Blitar	1 750 000	1 750 000	1 785 000	1 785 000
73 Kota Malang	1 650 000	1 650 000	1 650 000	1 650 000
74 Kota Probolinggo	1 719 000	1 719 000	1 719 000	1 719 000
75 Kota Pasuruan	1 750 000	1 750 000	1 750 000	1 750 000
76 Kota Mojokerto	1 800 000	1 800 000	1 800 000	1 800 000
77 Kota Madiun	1 713 000	1 750 000	1 750 000	1 750 000
78 Kota Surabaya	1 288 000	1 200 000	1 200 000	1 215 000
79 Kota Batu	1 700 000	1 700 000	1 700 000	1 700 000

TABEL 66 :
RATA-RATA HARGA KOMODITAS LAMPU PIJAR 25 WATT
PER KABUPATEN/KOTA TRIWULAN III 2018 – TRIWULAN II 2019

KABUPATEN/KOTA	Harga (Rp/Buah)			
	Trw III 2018	Trw IV 2018	Trw I 2019	Trw II 2019
(1)	(2)	(3)	(4)	(5)
1 Kab Pacitan	6 300	7 800	7 000	7 800
2 Kab Ponorogo	7 300	7 300	7 500	8 000
3 Kab Trenggalek	6 700	6 700	7 300	7 300
4 Kab Tulungagung	8 700	8 700	7 000	8 000
5 Kab Blitar	5 800	5 800	5 800	5 800
6 Kab Kediri	7 000	7 000	7 000	7 000
7 Kab Malang	6 700	7 700	7 700	7 700
8 Kab Lumajang	7 200	7 300	7 300	7 300
9 Kab Jember	7 300	7 300	8 000	8 000
10 Kab Banyuwangi	7 000	7 500	7 500	7 500
11 Kab Bondowoso	7 500	8 800	10 000	10 000
12 Kab Situbondo	6 300	6 300	6 300	6 300
13 Kab Probolinggo	7 800	7 800	7 800	7 800
14 Kab Pasuruan	7 500	7 500	7 500	7 500
15 Kab Sidoarjo	7 400	8 000	8 000	8 000
16 Kab Mojokerto	6 500	6 500	7 200	7 300
17 Kab Jombang	6 300	6 300	6 600	6 900
18 Kab Nganjuk	6 000	6 000	6 000	6 800
19 Kab Madiun	6 500	6 500	6 500	6 500
20 Kab Magetan	5 600	6 300	6 300	5 700
21 Kab Ngawi	7 500	7 500	7 500	7 500
22 Kab Bojonegoro	7 500	7 500	7 300	7 300
23 Kab Tuban	6 000	6 000	6 000	6 000
24 Kab Lamongan	5 500	7 500	7 500	7 500
25 Kab Gresik	5 800	5 800	7 300	7 500
26 Kab Bangkalan	7 000	6 300	6 300	6 800
27 Kab Sampang	7 500	7 500	7 500	7 500
28 Kab Pamekasan	6 600	6 600	6 600	6 600
29 Kab Sumenep	6 800	6 800	6 800	6 800
71 Kota Kediri	6 500	7 100	7 500	7 000
72 Kota Blitar	6 500	6 800	6 800	6 800
73 Kota Malang	6 800	6 800	6 800	6 800
74 Kota Probolinggo	6 500	8 000	7 000	7 000
75 Kota Pasuruan	7 000	7 500	7 500	7 500
76 Kota Mojokerto	6 300	7 500	7 500	7 500
77 Kota Madiun	7 000	6 800	7 800	7 800
78 Kota Surabaya	5 800	6 500	7 300	7 300
79 Kota Batu	9 000	9 000	7 300	7 800

TABEL 67 :
RATA-RATA HARGA KOMODITAS LAMPU TL PANJANG 18 - 20 W
PER KABUPATEN/KOTA TRIWULAN III 2018 – TRIWULAN II 2019

KABUPATEN/KOTA	Harga (Rp/Buah)			
	Trw III 2018	Trw IV 2018	Trw I 2019	Trw II 2019
(1)	(2)	(3)	(4)	(5)
1 Kab Pacitan	12 500	13 500	13 500	13 000
2 Kab Ponorogo	14 300	14 700	14 800	15 000
3 Kab Trenggalek	13 700	13 700	14 300	14 700
4 Kab Tulungagung	15 700	15 700	14 000	14 000
5 Kab Blitar	15 300	15 300	15 300	15 300
6 Kab Kediri	13 000	14 000	14 000	14 000
7 Kab Malang	15 000	15 000	15 000	15 000
8 Kab Lumajang	14 500	15 000	15 000	15 000
9 Kab Jember	17 200	17 200	13 500	13 500
10 Kab Banyuwangi	12 800	13 000	13 000	13 500
11 Kab Bondowoso	13 500	13 500	13 500	13 500
12 Kab Situbondo	13 800	13 800	13 800	13 800
13 Kab Probolinggo	17 700	18 300	18 300	18 700
14 Kab Pasuruan	18 000	18 000	18 000	18 000
15 Kab Sidoarjo	17 500	17 500	17 500	17 500
16 Kab Mojokerto	17 800	17 800	16 500	17 800
17 Kab Jombang	12 300	12 600	12 600	12 600
18 Kab Nganjuk	14 700	13 800	13 800	13 800
19 Kab Madiun	14 000	14 000	14 000	14 000
20 Kab Magetan	13 000	13 000	14 000	17 500
21 Kab Ngawi	16 000	16 000	18 000	18 700
22 Kab Bojonegoro	14 200	13 800	13 800	13 800
23 Kab Tuban	12 300	12 300	13 200	13 000
24 Kab Lamongan	11 800	14 000	14 000	14 000
25 Kab Gresik	13 000	14 300	12 000	12 000
26 Kab Bangkalan	13 800	15 000	15 500	13 700
27 Kab Sampang	14 500	14 500	14 500	14 500
28 Kab Pamekasan	12 200	12 200	12 200	12 200
29 Kab Sumenep	12 800	12 800	12 800	13 800
71 Kota Kediri	13 500	14 800	12 900	13 400
72 Kota Blitar	12 900	13 500	13 500	13 500
73 Kota Malang	15 200	15 200	15 200	15 200
74 Kota Probolinggo	13 000	15 000	15 000	15 000
75 Kota Pasuruan	18 000	18 000	18 000	18 000
76 Kota Mojokerto	13 500	14 000	13 800	13 500
77 Kota Madiun	13 000	14 300	14 000	14 000
78 Kota Surabaya	12 700	12 000	12 000	12 000
79 Kota Batu	12 000	12 000	12 000	12 000

TABEL 68 :
RATA-RATA HARGA KOMODITAS LAMPU SL (TL PENDEK) 18 W
PER KABUPATEN/KOTA TRIWULAN III 2018 – TRIWULAN II 2019

KABUPATEN/KOTA	Harga (Rp/Buah)			
	Trw III 2018	Trw IV 2018	Trw I 2019	Trw II 2019
(1)	(2)	(3)	(4)	(5)
1 Kab Pacitan	40 300	48 000	35 300	35 300
2 Kab Ponorogo	37 000	37 200	37 500	37 000
3 Kab Trenggalek	33 700	34 000	36 000	36 000
4 Kab Tulungagung	31 300	31 300	31 000	32 000
5 Kab Blitar	34 000	34 000	34 000	34 000
6 Kab Kediri	34 000	34 000	34 000	34 000
7 Kab Malang	36 000	36 000	36 000	36 000
8 Kab Lumajang	42 500	42 500	42 500	42 500
9 Kab Jember	40 000	40 000	38 500	38 500
10 Kab Banyuwangi	31 500	32 000	31 500	31 500
11 Kab Bondowoso	37 500	37 800	37 800	38 000
12 Kab Situbondo	31 800	32 000	31 800	31 800
13 Kab Probolinggo	43 500	43 500	43 500	43 500
14 Kab Pasuruan	41 500	41 500	41 500	41 500
15 Kab Sidoarjo	36 600	38 900	38 900	38 900
16 Kab Mojokerto	46 000	46 000	46 000	46 000
17 Kab Jombang	33 500	32 600	34 100	34 100
18 Kab Nganjuk	34 700	32 500	32 500	33 300
19 Kab Madiun	39 000	39 000	39 000	39 000
20 Kab Magetan	32 300	36 500	36 500	39 300
21 Kab Ngawi	37 000	37 000	37 300	37 700
22 Kab Bojonegoro	32 700	33 000	33 500	33 500
23 Kab Tuban	36 300	37 300	43 300	43 000
24 Kab Lamongan	35 700	36 000	35 500	35 500
25 Kab Gresik	40 000	41 800	41 300	41 500
26 Kab Bangkalan	35 000	35 000	34 700	34 800
27 Kab Sampang	33 300	33 300	33 500	33 500
28 Kab Pamekasan	34 500	34 500	34 500	34 500
29 Kab Sumenep	32 000	32 000	32 000	34 500
71 Kota Kediri	30 300	33 700	33 700	34 300
72 Kota Blitar	32 200	33 300	33 300	33 300
73 Kota Malang	32 500	32 500	34 800	34 800
74 Kota Probolinggo	39 000	39 000	39 000	39 000
75 Kota Pasuruan	33 100	33 100	33 100	33 100
76 Kota Mojokerto	36 800	38 700	39 500	39 500
77 Kota Madiun	36 000	35 500	34 500	34 500
78 Kota Surabaya	34 500	34 500	34 500	34 500
79 Kota Batu	32 500	32 500	34 300	35 000

TABEL 69 :
RATA-RATA HARGA KOMODITAS MCB (SPLN 108-1993) 1 PHASE 4 AMPHERE
PER KABUPATEN/KOTA TRIWULAN III 2018 – TRIWULAN II 2019

KABUPATEN/KOTA			Harga (Rp/Buah)			
			Trw III 2018	Trw IV 2018	Trw I 2019	Trw II 2019
(1)	(2)	(3)	(4)	(5)		
1	Kab Pacitan	52 900	52 900	52 900	52 900	
2	Kab Ponorogo	53 000	53 000	53 300	53 300	
3	Kab Trenggalek	68 000	65 000	65 000	65 000	
4	Kab Tulungagung	51 300	51 300	51 300	51 300	
5	Kab Blitar	52 900	52 900	52 900	52 900	
6	Kab Kediri	51 300	51 300	51 300	51 300	
7	Kab Malang	50 900	59 600	59 600	60 800	
8	Kab Lumajang	60 000	60 000	60 000	60 000	
9	Kab Jember	47 500	47 500	58 300	58 300	
10	Kab Banyuwangi	47 500	52 300	54 300	57 500	
11	Kab Bondowoso	55 000	57 500	57 500	60 000	
12	Kab Situbondo	57 500	57 500	57 500	57 500	
13	Kab Probolinggo	51 700	52 700	52 700	53 300	
14	Kab Pasuruan	57 500	57 500	57 500	57 500	
15	Kab Sidoarjo	60 000	62 100	64 600	65 000	
16	Kab Mojokerto	55 000	55 000	55 000	55 000	
17	Kab Jombang	51 800	57 500	60 000	60 000	
18	Kab Nganjuk	51 300	51 300	51 300	51 300	
19	Kab Madiun	50 000	50 000	55 000	55 000	
20	Kab Magetan	52 500	52 500	52 500	52 500	
21	Kab Ngawi	62 000	62 000	62 300	62 000	
22	Kab Bojonegoro	52 700	52 700	52 700	52 700	
23	Kab Tuban	60 000	60 000	60 000	65 000	
24	Kab Lamongan	53 300	53 800	55 000	55 000	
25	Kab Gresik	54 000	54 000	55 500	56 000	
26	Kab Bangkalan	55 000	62 500	60 000	62 500	
27	Kab Sampang	53 200	53 200	53 200	53 200	
28	Kab Pamekasan	53 200	53 200	53 200	53 200	
29	Kab Sumenep	55 000	55 000	55 000	60 000	
71	Kota Kediri	47 800	48 000	54 000	55 200	
72	Kota Blitar	51 500	53 400	53 400	53 400	
73	Kota Malang	55 800	55 800	55 800	55 800	
74	Kota Probolinggo	61 000	53 000	52 500	47 500	
75	Kota Pasuruan	57 500	57 500	57 500	57 500	
76	Kota Mojokerto	47 300	52 500	52 500	52 500	
77	Kota Madiun	54 500	60 500	62 500	62 500	
78	Kota Surabaya	45 600	50 200	58 000	59 000	
79	Kota Batu	47 500	55 000	58 000	55 000	



Sensus
Penduduk
2020

DATA

MENCERDASKAN BANGSA



**BADAN PUSAT STATISTIK
PROVINSI JAWA TIMUR**

Jalan Raya Kendangsari Industri No. 43 - 44 Surabaya
Telp. (031) 8439343, Fax (031) 8494007
Email : bps3500@bps.go.id

ISBN 978-623-7521-46-4



9 786237 521464