



Katalog/Catalog: 8202028



EKSPOR MENURUT MODA TRANSPORTASI



Tahun 2020-2021



BADAN PUSAT STATISTIK

EKSPOR MENURUT MODA TRANSPORTASI



Tahun 2020-2021

Ekspor Menurut Moda Transportasi Tahun 2020-2021

ISSN : 2580-1694

No. Publikasi: 06100.2245

Katalog: 8202028

Ukuran Buku: 21 x 29,7 cm

Jumlah Halaman: xiv + 60 halaman

Naskah:

Direktorat Statistik Distribusi

Penyunting:

Direktorat Statistik Distribusi

Desain Kover:

Direktorat Statistik Distribusi

Penerbit :

© BPS RI

Pencetak : -

Sumber Ilustrasi : -

Dilarang mengumumkan, mendistribusikan, mengomunikasikan, dan/atau menggandakan sebagian atau seluruh isi buku ini untuk tujuan komersial tanpa izin tertulis dari Badan Pusat Statistik

Tim Penyusun

Pengarah:

Mila Hertinmalyana

Editor:

Mila Hertinmalyana
Purwaningsih

Penulis:

Untung Sumardi
Realita Eschachasthi
Desi Rizki Saputri
Sakri Gustaman

Pengolah Data:

Realita Eschachasthi

Perapihan Naskah:

Purwaningsih
Untung Sumardi

KATA PENGANTAR

Publikasi Statistik Ekspor Indonesia menurut **Moda Transportasi** merupakan salah satu dari rangkaian publikasi tahunan statistik ekspor yang diterbitkan oleh Badan Pusat Statistik. Publikasi ini menyajikan data ekspor menurut sarana transportasi yang digunakan dalam pengiriman barang ekspor dari Indonesia ke negara-negara tujuan selama tahun 2020 dan 2021.

Data yang disajikan dalam publikasi ini meliputi data ekspor menurut jenis komoditas, provinsi muat, pelabuhan muat, dan negara tujuan. Satuan yang digunakan dalam publikasi ini adalah berat bersih (kilogram) dan nilai FOB (US\$), sedangkan komoditas dikelompokkan menurut kode *Harmonized System* (HS) 2017.

Publikasi ini diharapkan mampu memberikan gambaran kepada para pengguna mengenai data ekspor Indonesia menurut moda transportasi. Selain itu, publikasi ini juga diharapkan mampu memenuhi kebutuhan data ekspor secara umum bagi seluruh konsumen data. Selanjutnya, terima kasih dan penghargaan disampaikan kepada semua pihak yang telah berkontribusi sehingga terselesaikannya publikasi ini.

Jakarta, Agustus 2022

Kepala Badan Pusat Statistik



Margo Yuwono

<https://www.bps.go.id>

DAFTAR ISI

| | |
|---|------|
| KATA PENGANTAR | v |
| DAFTAR ISI..... | vii |
| DAFTAR GAMBAR | ix |
| DAFTAR TABEL..... | xi |
| INFOGRAFIS | xiii |
| BAB I PENDAHULUAN..... | 1 |
| 1.1. Latar Belakang..... | 1 |
| 1.2. Tujuan..... | 1 |
| 1.3. Ruang Lingkup | 1 |
| BAB II METODOLOGI..... | 3 |
| 2.1. Data dan Sumber Data..... | 3 |
| 2.2. Konsep dan Definisi | 3 |
| BAB III ULASAN | 7 |
| 3.1. Ekspor Indonesia Menurut Moda Transportasi Tahun 2020–2021 | 7 |
| 3.2. Ekspor Indonesia Menurut Moda Transportasi dan Jenis Komoditas Tahun 2020–2021 | 9 |
| 3.3 Ekspor Indonesia Menurut Moda Transportasi dan Provinsi Muat Tahun 2020–2021 .. | 12 |
| 3.4 Ekspor Indonesia Menurut Moda Transportasi dan Pelabuhan Muat Tahun 2020–2021 | 14 |
| 3.5 Ekspor Indonesia Menurut Moda Transportasi dan Negara Tujuan Tahun 2020–2021 . | 19 |
| LAMPIRAN..... | 23 |

<https://www.bps.go.id>

DAFTAR GAMBAR

| | | |
|----------|---|----|
| Gambar 1 | Nilai Ekspor Indonesia Menurut Moda Transportasi, 2020-2021 | 8 |
| Gambar 2 | Nilai Ekspor Migas Indonesia Menurut Moda Transportasi, 2020-2021 | 10 |
| Gambar 3 | Nilai Ekspor Nonmigas Indonesia Menurut Moda Transportasi, 2020-2021 | 11 |

<https://www.bps.go.id>

<https://www.bps.go.id>

DAFTAR TABEL

| | | |
|---------|---|----|
| Tabel 1 | Ekspor Indonesia Menurut Moda Transportasi, 2020–2021 | 7 |
| Tabel 2 | Ekspor Indonesia Menurut Moda Transportasi dan Jenis Komoditas, 2020–2021 | 9 |
| Tabel 3 | Ekspor Indonesia Menurut Moda Transportasi dan Provinsi Muat, 2020–2021 | 13 |
| Tabel 4 | Ekspor Indonesia Menurut Moda Transportasi dan Pelabuhan Muat, 2020–2021 ... | 15 |
| Tabel 5 | Ekspor Indonesia Menurut Moda Transportasi dan Negara Tujuan, 2020–2021 | 20 |

<https://www.bps.go.id>

<https://www.bps.go.id>

EKSPOR MENURUT MODA TRANSPORTASI TAHUN 2021



UDARA

NILAI

US\$9,48 miliar

▼ 14,28% (YoY)

BERAT

287,5 ribu ton

▲ 133,25% (YoY)



LAUT

NILAI

US\$219,24 miliar

▲ 45,93% (YoY)

BERAT

615,31 juta ton

▲ 7,31% (YoY)

DARAT

NILAI

US\$27,8 juta

▼ 48,94% (YoY)

BERAT

54,8 ribu ton

▼ 40,85% (YoY)

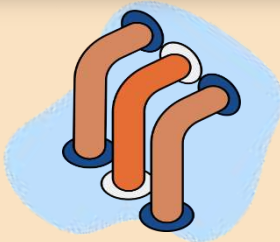

PIPA

NILAI

US\$2,84 miliar

▲ 58,91% (YoY)

BERAT

6,01 juta ton

▼ 0,50% (YoY)

POS

NILAI

US\$14,2 juta

▼ 71,46% (YoY)

BERAT

0,8 ribu ton

▼ 24,23% (YoY)



BAB I

PENDAHULUAN

1.1 Latar Belakang

Statistik perdagangan internasional mencatat semua barang yang menambah atau mengurangi stok sumber daya suatu negara dengan cara masuk (impor) atau keluar (ekspor) ke/dari wilayah teritorial ekonominya (*International Merchandise Trade Statistics (IMTS) 2010*). Seiring dengan perkembangan globalisasi, kegiatan ekspor maupun impor menjadi semakin penting karena merupakan salah satu penggerak perekonomian bagi suatu negara.

Era globalisasi dan perdagangan bebas telah mendorong persaingan antar negara menjadi semakin ketat. Tantangan perdagangan internasional saat ini tidak hanya daya saing produk, tetapi juga transaksi perdagangan yang tepat waktu dan dapat diandalkan. Kecepatan dan ketepatan waktu pengiriman menjadi faktor penentu daya saing perdagangan internasional suatu negara.

Untuk itu, sarana angkut atau alat transportasi dalam pengiriman barang-barang ekspor dan impor menjadi sangat penting. Merujuk pada IMTS 2010, moda transportasi merupakan jenis transportasi yang digunakan untuk mengangkut barang masuk/keluar ke/dari wilayah teritorial suatu negara. Informasi mengenai perkembangan ekspor Indonesia menurut moda transportasi sangat diperlukan oleh pemerintah dalam menentukan kebijakan transportasi dan memantau rute transportasi internasional. Informasi tersebut juga penting bagi dunia usaha dalam menentukan strategi usahanya. Melihat kepentingan tersebut, maka disusun publikasi perkembangan ekspor Indonesia menurut moda transportasi.

1.2 Tujuan

Penyusunan Publikasi Ekspor Menurut Moda Transportasi Tahun 2020–2021 bertujuan untuk memberikan informasi atau gambaran mengenai ekspor Indonesia berdasarkan moda transportasi pada tahun 2020–2021.

1.3 Ruang Lingkup

Publikasi ini mencakup data statistik ekspor Indonesia yaitu meliputi seluruh barang yang keluar dari wilayah Republik Indonesia, baik yang bersifat komersial maupun bukan

komersial seperti, bantuan kemanusiaan, hadiah dan sebagainya. Beberapa hal yang menjadi catatan:

- a. Ekspor kapal laut dan pesawat udara termasuk dalam statistik ekspor sedangkan ekspor *bunker oil* untuk kapal tidak tercatat dalam statistik ekspor.
- b. Barang-barang yang akan diolah di luar negeri tetap dicatat sebagai ekspor, meskipun hasil olahan barang tersebut akan kembali masuk ke wilayah Indonesia.
- c. Barang-barang berikut ini tidak termasuk dalam statistik ekspor, yaitu pakaian dan barang-barang perhiasan penumpang, barang-barang yang dikirim untuk perwakilan Indonesia di luar negeri, barang-barang untuk ekspedisi dan ekshibisi/pameran, pembungkus/peti kemas untuk diisi di luar negeri, uang dan surat-surat berharga, serta barang-barang contoh dan barang-barang yang dikirim ke luar negeri untuk diperbaiki.

<https://www.bps.go.id>

BAB II

METODOLOGI

2.1 Data dan Sumber Data

Data yang digunakan dalam publikasi ini adalah statistik ekspor Indonesia pada tahun 2020–2021. Sumber data utama statistik ekspor berasal dari dokumen Pemberitahuan Ekspor Barang (PEB) yang diperoleh dari Direktorat Jenderal Bea dan Cukai. Dokumen PEB tersebut dikirim ke Badan Pusat Statistik (BPS) dalam bentuk *softcopy* dan *hardcopy*. Selain dokumen PEB terdapat juga beberapa sumber data lainnya (Non-PEB), yaitu catatan instansi lain seperti PT. Pos Indonesia serta pendataan ekspor perbatasan laut yang sudah dimulai sejak tahun 2015. Pencatatan statistik ekspor menggunakan sistem perdagangan umum (*general trade*) dimana pencatatan dilakukan dari dokumen PEB yang dimuat dari pelabuhan di seluruh wilayah Indonesia termasuk kawasan berikat. Penggolongan barang dalam publikasi ini menggunakan Klasifikasi *Harmonized System* (HS) tahun 2017, yang merupakan pembaruan dari klasifikasi HS tahun 2012.

2.2 Konsep dan Definisi

Secara garis besar, berikut adalah beberapa konsep dan definisi yang digunakan dalam publikasi ini:

- a. **Ekspor** adalah seluruh barang yang dibawa keluar dari wilayah suatu negara, baik bersifat komersial maupun bukan komersial (barang hibah, sumbangan, hadiah), serta barang yang akan diolah di luar negeri dan hasilnya dimasukkan kembali ke negara tersebut secara legal.
- b. **Dokumen Pemberitahuan Ekspor Barang (PEB)** adalah dokumen yang diisi oleh eksportir dan telah diberikan izin muat oleh Kantor Pelayanan Bea dan Cukai yang selanjutnya dikirim ke Badan Pusat Statistik (BPS) dan Bank Indonesia (BI).
- c. **Dokumen Non-PEB** adalah data yang bersumber dari catatan instansi lain, seperti data ekspor PT. Pos Indonesia dan data hasil pendataan ekspor di beberapa perbatasan laut Indonesia.
- d. **Pencatatan statistik ekspor** menggunakan sistem perdagangan umum (*general trade*) dimana pencatatan dilakukan dari dokumen PEB yang dimuat dari pelabuhan di seluruh wilayah Indonesia termasuk kawasan berikat serta ditambah dengan dokumen-dokumen Non-PEB.

- e. **Kode Harmonized System (HS)** merupakan nomenklatur internasional untuk menggolongkan produk-produk perdagangan secara sistematis yang disusun oleh *World Customs Organization* (WCO) dengan tujuan untuk mempermudah penentuan tarif, transaksi perdagangan, pengangkutan dan analisis. Kode HS merupakan suatu kode dan bahasa ekonomi universal untuk barang serta alat yang sangat diperlukan dalam perdagangan internasional.
- f. **Nilai barang** yang dicatat dalam statistik ekspor adalah nilai *Free on Board* (FOB), yaitu harga sampai di pelabuhan muat setelah barang dimuat ke kapal dalam satuan US\$.
- g. **Satuan barang** yang digunakan dalam statistik ekspor merupakan berat bersih dengan satuan kilogram (kg).
- h. **Negara tujuan** adalah negara tujuan akhir yang diketahui dimana barang tersebut akan dikonsumsi atau diperdagangkan.
- i. **Pelabuhan muat** ekspor adalah pelabuhan muat dimana surat izin muat ekspor tersebut dikeluarkan.
- j. **Provinsi muat** ekspor adalah provinsi dimana pelabuhan muat ekspor berada.
- k. **Moda transportasi** adalah jenis transportasi yang digunakan untuk mengangkut barang masuk/keluar ke/dari wilayah teritorial suatu negara.

Penggolongan moda transportasi menurut IMTS 2010, yaitu:

1. Udara
2. Air
 - 2.1. Laut
 - 2.2. Perairan Darat
3. Darat
 - 3.1. Kereta Api
 - 3.2. Jalan Raya
4. Lainnya yang tidak diklasifikasikan
 - 4.1. Pipa dan kabel
 - 4.2. Pengiriman pos, surat atau kurir
 - 4.3. *Self-propelled goods*, misalnya ekspor pesawat yang pengangkutannya menggunakan pesawat itu sendiri
 - 4.4. Lainnya.

Sementara itu, penggolongan moda transportasi ekspor yang digunakan dalam publikasi ini adalah (1) Udara, pengangkutan barang menggunakan pesawat udara; (2) Laut, pengangkutan barang menggunakan kapal laut; (3) Darat atau jalan raya, pengangkutan barang menggunakan kendaraan beroda dan dilakukan untuk negara tujuan yang berbatasan secara darat; (4) Pipa, pengangkutan barang menggunakan jalur pipa dan khusus untuk pengangkutan minyak mentah atau gas; serta (5) Pos, pengangkutan barang yang melalui pos.

<https://www.bps.go.id>

<https://www.bps.go.id>

BAB III

ULASAN

3.1. Ekspor Indonesia Menurut Moda Transportasi Tahun 2020–2021

Ekspor Indonesia pada tahun 2021 mencapai US\$231,61 miliar atau naik 41,92 persen dibanding tahun 2020. Ekspor menggunakan moda transportasi udara mencapai US\$9,48 miliar pada tahun 2021 atau turun sebesar 14,28 persen dibanding tahun 2020. Nilai tersebut memiliki peranan sebesar 4,09 persen terhadap total ekspor tahun 2021. Berbeda dengan nilainya, berat ekspor dengan moda transportasi ini justru mengalami kenaikan, yaitu dari 123,2 ribu ton pada tahun 2020 menjadi 287,5 ribu ton pada tahun 2021 atau naik sebesar 133,25 persen. Perkembangan ekspor Indonesia menurut moda transportasi tahun 2020 dan 2021 dapat dilihat pada Tabel 1.

Tabel 1.
Ekspor Indonesia Menurut Moda Transportasi, 2020–2021

| Moda Transportasi | 2020 | | 2021 | | Perubahan (%) | |
|---------------------|------------------|-------------------|------------------|-------------------|---------------|--------------|
| | Berat (Ribu Ton) | Nilai (Juta US\$) | Berat (Ribu Ton) | Nilai (Juta US\$) | Berat | Nilai |
| (1) | (2) | (3) | (4) | (5) | (6) | (7) |
| Udara | 123,2 | 11.062,5 | 287,5 | 9.482,4 | 133,25 | -14,38 |
| Laut | 573.418,7 | 150.237,1 | 615.312,5 | 219.243,8 | 7,31 | 45,93 |
| Darat | 92,7 | 54,4 | 54,8 | 27,8 | -40,85 | -48,94 |
| Pipa | 6.042,5 | 1.787,9 | 2.481,3 | 2.481,3 | -0,50 | 58,91 |
| Pos | 1,1 | 49,9 | 0,8 | 14,2 | 24,23 | -71,46 |
| Total Ekspor | 579.678,2 | 163.191,8 | 621.667,8 | 231.609,5 | 7,24 | 41,92 |

Sumber: Dokumen PEB dan Non-PEB, diolah

Total nilai ekspor Indonesia tahun 2021 dengan menggunakan moda transportasi laut mencapai US\$219,24 miliar dengan kontribusi sebesar 94,66 persen, bila dibanding tahun 2020, nilai ini naik 45,93 persen. Sementara itu, berat ekspor yang diangkut moda transportasi laut mencapai 615,3 juta ton atau naik 7,31 persen dibanding tahun 2020.

Pada tahun 2021, nilai ekspor dengan moda transportasi darat tercatat US\$27,8 juta atau mengalami penurunan sebesar 48,94 persen dari tahun sebelumnya. Secara berat, ekspor melalui moda transportasi tersebut juga turun sebesar 40,85 persen dari 92,7 ribu ton pada

tahun 2020 menjadi 54,8 ribu ton pada tahun 2021. Kontribusi nilai ekspor dengan menggunakan moda transportasi ini hanya mencapai 0,01 persen dari total nilai ekspor tahun 2021. Sedangkan dari sisi beratnya, peranan ekspor dengan moda transportasi darat sebesar 0,01 persen.

Grafik 1.
Nilai Ekspor Indonesia Menurut Moda Transportasi, 2020–2021

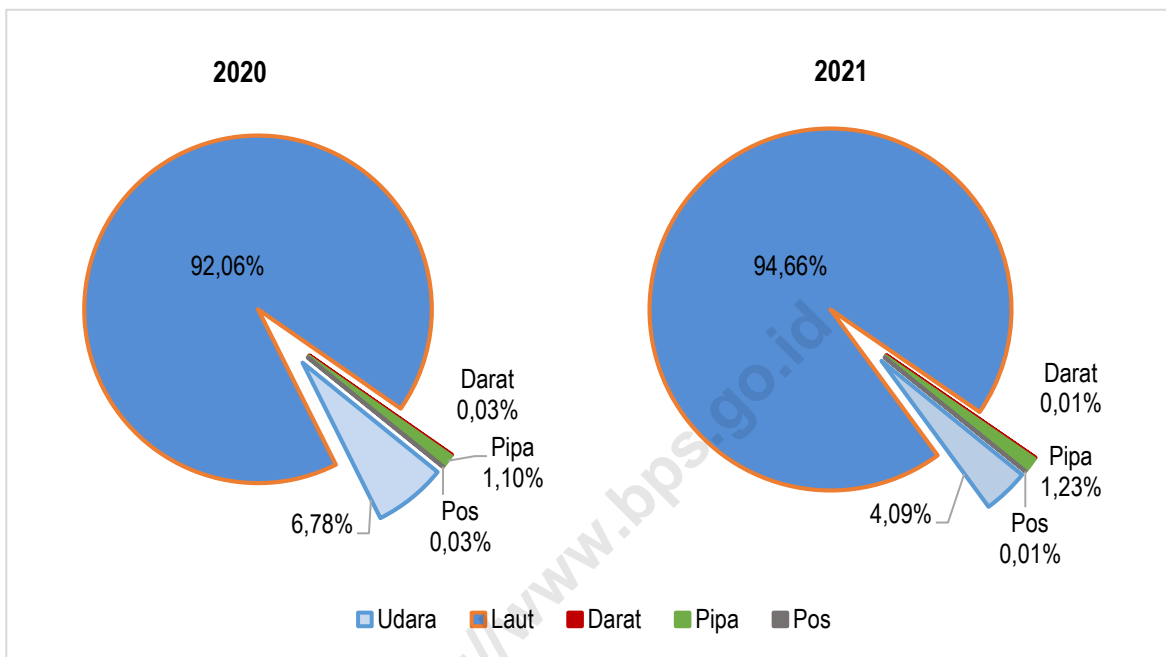

Sumber: Dokumen PEB dan Non-PEB, diolah

Nilai ekspor melalui moda transportasi pipa mencapai US\$2,48 miliar pada tahun 2021 atau turun 58,91 persen dibanding tahun sebelumnya. Nilai ini memiliki peranan sebesar 1,23 persen terhadap total ekspor Indonesia tahun 2021. Berat ekspor melalui moda transportasi ini mengalami penurunan sebesar 0,50 persen, yaitu dari 6.042,5 ribu ton pada tahun 2020 menjadi 6.012,2 juta ton pada tahun 2021.

Nilai ekspor Indonesia melalui moda transportasi pos tercatat sebesar US\$14,2 juta pada tahun 2021 atau berkurang 71,46 persen dibanding tahun sebelumnya. Nilai tersebut memiliki peran sebesar 0,01 persen terhadap total ekspor tahun 2021, atau 0,02 poin lebih rendah dari tahun sebelumnya. Dari sisi berat, ekspor dengan moda transportasi pos tercatat sebesar 0,8 ribu ton atau turun 24,23 persen dibandingkan dengan berat pada tahun 2020.

3.2. Ekspor Indonesia Menurut Moda Transportasi dan Jenis Komoditas Tahun 2020–2021

Secara garis besar, ekspor Indonesia terbagi menjadi dua jenis komoditas, yaitu migas dan nonmigas. Komoditas nonmigas memiliki peranan sebesar 94,71 persen terhadap total nilai ekspor tahun 2021, sedangkan komoditas migas memiliki peranan sebesar 5,29 persen. Tabel 2 menunjukkan ekspor Indonesia menurut jenis komoditas dan moda transportasi yang digunakan.

Tabel 2.
Ekspor Indonesia Menurut Moda Transportasi dan Jenis Komoditas, 2020–2021

| Komoditas | Moda Transportasi | 2020 | | 2021 | |
|---------------------|-------------------|---------------------|----------------------|---------------------|----------------------|
| | | Berat (Ribu Ton) | Nilai (Juta US\$) | Berat (Ribu Ton) | Nilai (Juta US\$) |
| (1) | (2) | (3) | (4) | (5) | (6) |
| Migas | | 27.497,9 | 8.251,1 | 26.890,2 | 12.247,4 |
| | Udara | 0,1 | 0,2 | 0,0 | 0,3 |
| | Laut | 21.454,1 | 6.462,1 | 20.876,5 | 9.404,8 |
| | Darat | 1,2 | 0,8 | 1,5 | 1,0 |
| | Pipa | 6.042,5 | 1.787,9 | 6.012,2 | 2.841,3 |
| Nonmigas | | 552.180,3 | 154.940,8 | 594.777,6 | 219.362,1 |
| | Udara | 123,2 | 11.062,2 | 287,4 | 9.482,0 |
| | Laut | 551.964,6 | 143.775,1 | 594.436,0 | 209.839,0 |
| | Darat | 91,4 | 53,5 | 53,4 | 26,8 |
| | Pos | 1,1 | 49,9 | 0,8 | 14,2 |
| Total Ekspor | | 579.678,2 | 163.191,8 | 621.667,8 | 231.609,5 |

Sumber: Dokumen PEB dan Non-PEB, diolah

Nilai ekspor komoditas migas dengan menggunakan moda transportasi udara pada tahun 2021 mencapai US\$330,3 ribu atau meningkat sebesar 45,06 persen dari tahun sebelumnya. Sebaliknya, berat ekspornya mengalami penurunan sebesar 71,32 persen.

Dari Tabel 2 dapat dilihat bahwa komoditas ekspor migas dan nonmigas Indonesia sebagian besar diangkut menggunakan moda transportasi laut. Nilai ekspor migas yang diangkut dengan moda transportasi laut pada tahun 2021 tercatat US\$9,40 miliar atau berkontribusi sebesar 76,79 persen terhadap total ekspor migas. Jika dibandingkan dengan tahun 2020, nilai tersebut mengalami kenaikan sebesar 45,54 persen. Sebaliknya, berat ekspor migas yang melalui moda transportasi laut turun 2,69 persen menjadi 20,9 juta ton pada tahun 2021. Negara tujuan utama ekspor migas yang menggunakan moda transportasi laut pada

tahun 2021 adalah Tiongkok sebesar US\$2,68 miliar; Malaysia sebesar US\$1,23 miliar; dan Thailand sebesar US\$1,22 miliar.

Grafik 2.
Nilai Ekspor Migas Indonesia Menurut Moda Transportasi, 2020–2021

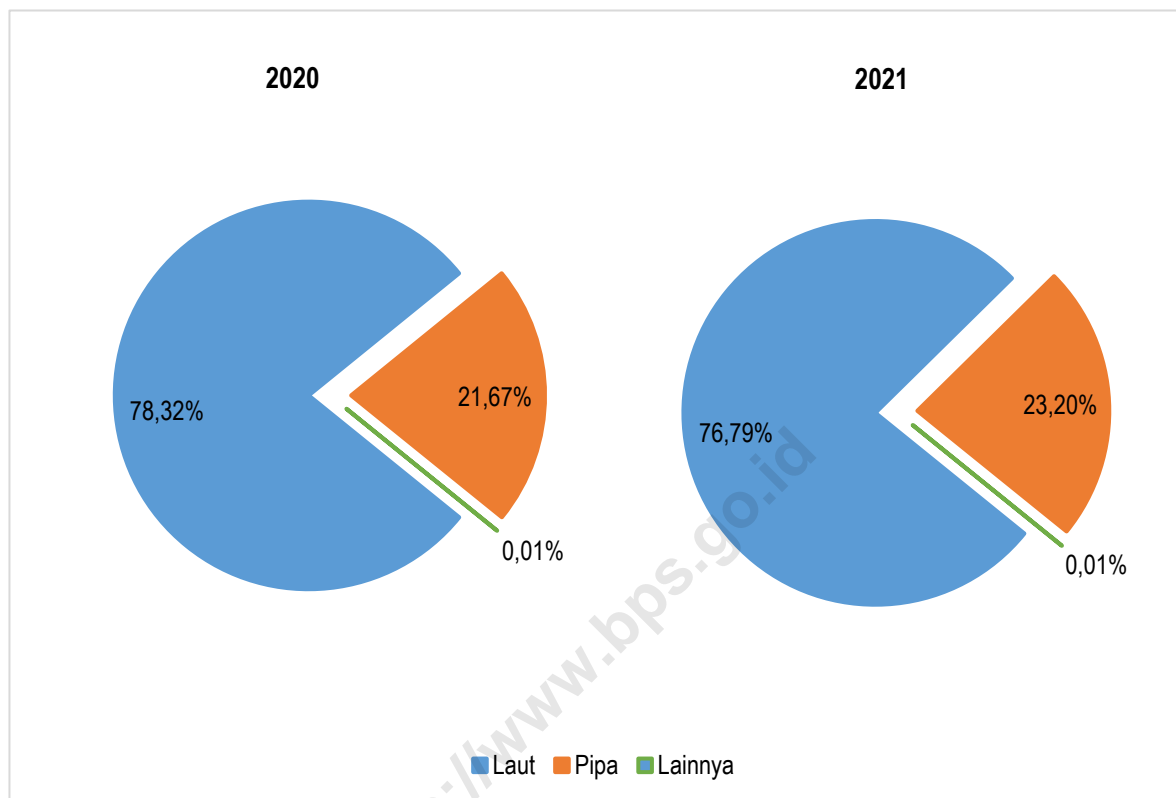

Sumber: Dokumen PEB dan Non-PEB, diolah

Nilai ekspor migas dengan moda transportasi darat mencapai US\$1,0 juta pada tahun 2021 atau naik 19,98 persen dibanding 2020, sedangkan beratnya yang juga naik dari 1,2 ribu ton pada tahun 2020 menjadi 1,5 ribu ton pada 2021. Negara tujuan ekspor migas dengan moda transportasi darat pada tahun 2021 adalah Timor Leste.

Ekspor menggunakan moda transportasi pipa hanya dikhususkan untuk komoditas migas, yaitu berupa gas petroleum yang dimuat dari Kepulauan Riau kemudian diekspor ke Singapura dan Malaysia. Nilai ekspor melalui pipa tersebut mengalami kenaikan sebesar 58,91 persen, dari US\$1,79 miliar pada tahun 2020 menjadi US\$2,84 miliar pada tahun 2021. Nilai ekspor tersebut memiliki peranan sebesar 23,20 persen terhadap total ekspor migas tahun 2021, meskipun berat ekspor migas melalui moda transportasi ini mengalami penurunan sebesar 0,50 persen dibanding tahun 2020. Pada tahun 2021, nilai ekspor migas melalui moda ini sebesar 96,17 persen diekspor ke Singapura, setara dengan US\$2,73 miliar, sedangkan ke Malaysia sebesar 3,83 persen setara dengan US\$108,8 juta.

Grafik 3.
Nilai Ekspor Nonmigas Indonesia Menurut Moda Transportasi, 2020–2021

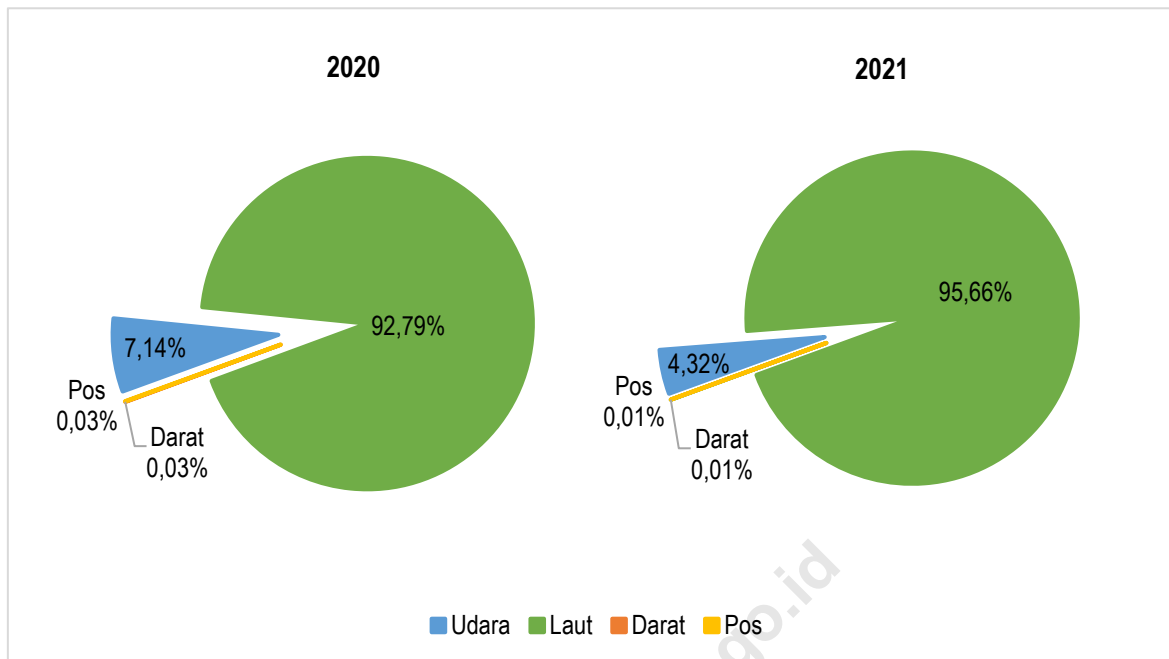

Sumber: Dokumen PEB dan Non-PEB, diolah

Ekspor nonmigas melalui moda transportasi udara tercatat dengan nilai US\$9,48 miliar pada tahun 2021 atau turun 14,28 persen dibandingkan tahun sebelumnya. Nilai tersebut memiliki kontribusi sebesar 4,32 persen terhadap total nilai ekspor nonmigas tahun 2021 atau turun 2,83 poin dibandingkan tahun 2020. Berbeda dengan nilainya, berat ekspor komoditas nonmigas dengan moda transportasi udara mengalami kenaikan 133,38 persen atau menjadi 287,4 ribu ton pada tahun 2021. Negara tujuan utama ekspor nonmigas melalui moda transportasi udara pada tahun 2021 antara lain Amerika Serikat US\$1,81 miliar; Singapura US\$1,61 miliar; dan Swiss US\$1,23 miliar.

Ekspor komoditas nonmigas melalui moda transportasi laut tercatat US\$209,84 miliar pada tahun 2021 atau mengalami kenaikan sebesar 45,95 persen dibandingkan tahun sebelumnya. Nilai ekspor nonmigas melalui moda tersebut berkontribusi sebesar 95,66 persen terhadap total nilai ekspor nonmigas, atau naik 2,87 poin dari tahun 2020. Berat ekspor komoditas nonmigas melalui moda transportasi laut juga mengalami kenaikan dari 552,0 juta ton pada tahun 2020 menjadi 594,4 juta ton pada tahun 2021. Negara tujuan utama ekspor nonmigas dengan moda transportasi laut pada tahun 2021 antara lain Tiongkok sebesar US\$50,34 miliar; Amerika Serikat sebesar US\$23,98 miliar; dan Jepang sebesar US\$16,29 miliar.

Nilai ekspor nonmigas Indonesia melalui moda transportasi darat pada tahun 2021 mencapai US\$26,8 juta sedangkan beratnya mencapai 53,4 ribu ton. Nilai dan berat ekspor komoditas nonmigas melalui moda transportasi darat mengalami penurunan dibandingkan tahun 2020, yaitu masing-masing sebesar 41,64 persen dan 53,03 persen. Negara tujuan ekspor nonmigas dengan menggunakan moda transportasi darat pada tahun 2020 antara lain Timor Leste sebesar US\$15,6 juta; Malaysia sebesar US\$11,1 juta; dan Papua Nugini sebesar US\$42,3 ribu.

Hingga saat ini, ekspor menggunakan moda transportasi pos hanya digunakan untuk komoditas nonmigas. Nilai ekspor komoditas nonmigas melalui moda transportasi ini tercatat sebesar US\$14,2 juta pada tahun 2021 atau berkurang 71,46 persen dibandingkan tahun 2020. Berat ekspor komoditas nonmigas yang menggunakan moda transportasi ini juga mengalami penurunan sebesar 24,23 persen dibanding tahun sebelumnya yang tercatat sebesar 1,1 ribu ton menjadi 0,8 ribu ton pada tahun 2021. Negara tujuan utama ekspor melalui moda transportasi pos pada tahun 2021 antara lain Jepang sebesar US\$3,8 juta; Amerika Serikat sebesar US\$2,8 juta; dan Malaysia sebesar US\$2,4 juta.

3.3. Ekspor Indonesia Menurut Moda Transportasi dan Provinsi Muat Tahun 2020–2021

Tabel 3 menyajikan gambaran nilai dan berat ekspor periode 2020–2021 berdasarkan moda transportasi ekspor yang digunakan dan provinsi di mana pelabuhan muat ekspor berada. Secara umum, DKI Jakarta merupakan provinsi dengan nilai ekspor terbesar untuk moda transportasi udara, laut, dan pos.

Sebagian besar ekspor Indonesia dengan moda transportasi udara dimuat dari DKI Jakarta dan Jawa Timur. Total kontribusi kedua provinsi tersebut mencapai 98,98 persen terhadap keseluruhan ekspor dengan menggunakan moda transportasi udara. Pada tahun 2021, ekspor yang dimuat dari DKI Jakarta dengan moda transportasi udara mencapai US\$8,67 miliar atau turun 5,94 persen dari tahun sebelumnya. Kemudian diikuti oleh Jawa Timur dengan nilai sebesar US\$711,9 miliar atau turun 57,07 persen.

Ekspor Indonesia pada tahun 2021 dengan moda transportasi laut paling banyak dimuat dari DKI Jakarta yaitu sebesar 25,41 persen terhadap total ekspor yang menggunakan moda transportasi laut atau senilai US\$55,71 miliar. Angka tersebut mengalami kenaikan 25,49 persen dibandingkan dengan tahun 2020. Posisi selanjutnya adalah Kalimantan Timur dengan peranan 11,02 persen dan nilai ekspor US\$24,15 miliar atau naik 86,35 persen

dibandingkan tahun 2020. Jawa Timur dan Riau merupakan provinsi muat yang memberikan sumbangan cukup besar terhadap ekspor melalui moda transportasi laut, yaitu US\$22,06 miliar dan US\$19,96 miliar dengan peranan masing-masing sebesar 10,06 persen dan 9,11 persen.

Tabel 3.
Ekspor Indonesia Menurut Moda Transportasi dan Provinsi Muat, 2020–2021

| Moda Transportasi | Provinsi Muat | 2020 | | 2021 | |
|---------------------|---------------------|------------------|-------------------|------------------|-------------------|
| | | Berat (Ribu Ton) | Nilai (Juta US\$) | Berat (Ribu Ton) | Nilai (Juta US\$) |
| (1) | (2) | (3) | (4) | (5) | (6) |
| Udara | | 123,2 | 11.062,5 | 287,5 | 9.482,4 |
| | DKI Jakarta | 104,6 | 9.222,2 | 167,4 | 8.674,0 |
| | Jawa Timur | 7,6 | 1.658,1 | 9,6 | 711,9 |
| | Jawa Barat | 0,0 | 0,2 | 0,0 | 24,1 |
| | Bali | 5,7 | 123,2 | 1,2 | 16,3 |
| | Sumatera Utara | 3,3 | 43,3 | 0,2 | 12,1 |
| | Kepulauan Riau | 0,1 | 2,1 | 0,0 | 8,1 |
| | Kalimantan Timur | 0,3 | 1,8 | 51,5 | 7,7 |
| | DI Yogyakarta | 0,2 | 1,6 | 0,3 | 7,0 |
| | Sulawesi Selatan | 0,8 | 3,2 | 1,0 | 5,8 |
| | Sulawesi Utara | 0,2 | 2,8 | 0,4 | 5,0 |
| | Lainnya | 0,5 | 3,9 | 55,9 | 10,6 |
| Laut | | 573.418,7 | 150.237,1 | 615.312,5 | 219.243,8 |
| | DKI Jakarta | 16.669,6 | 44.390,4 | 17.687,2 | 55.707,3 |
| | Jawa Timur | 241.155,1 | 12.960,9 | 246.326,3 | 24.152,2 |
| | Riau | 15.668,1 | 17.557,5 | 16.541,5 | 22.061,0 |
| | Kalimantan Timur | 25.372,9 | 13.810,1 | 25.933,7 | 19.963,1 |
| | Kepulauan Riau | 13.412,4 | 10.161,6 | 17.953,4 | 13.119,7 |
| | Sumatera Utara | 8.622,2 | 7.910,0 | 10.399,6 | 12.709,5 |
| | Sulawesi Tengah | 8.827,8 | 8.041,1 | 9.463,5 | 11.838,1 |
| | Jawa Tengah | 127.784,7 | 5.879,2 | 134.273,6 | 10.471,5 |
| | Kalimantan Selatan | 4.691,2 | 6.455,7 | 4.120,7 | 8.005,2 |
| | Sumatera Selatan | 19.878,5 | 3.050,3 | 27.815,7 | 4.731,3 |
| | Lainnya | 91.336,0 | 20.020,2 | 104.797,2 | 36.484,8 |
| Darat | | 92,7 | 54,4 | 54,8 | 27,8 |
| | Kalimantan Barat | 35,2 | 38,4 | 1,3 | 11,1 |
| | Nusa Tenggara Timur | 57,2 | 15,8 | 53,5 | 16,6 |
| | Papua | 0,3 | 0,1 | 0,0 | 0,0 |
| Pipa | | 6.042,5 | 1.787,9 | 6.012,2 | 2.841,3 |
| | Kepulauan Riau | 6.042,5 | 1.787,9 | 6.012,2 | 2.841,3 |
| Pos | | 1,1 | 49,9 | 0,8 | 14,2 |
| | DKI Jakarta | 0,8 | 42,6 | 0,5 | 10,3 |
| | Bali | 0,2 | 7,3 | 0,3 | 4,0 |
| Total Ekspor | | 579.678,2 | 163.191,8 | 621.667,8 | 231.609,5 |

Sumber: Dokumen PEB dan Non-PEB, diolah

Provinsi muat ekspor yang menggunakan moda transportasi darat yaitu Nusa Tenggara Timur yang berbatasan dengan Timor Leste, Kalimantan Barat yang berbatasan dengan Malaysia, dan Papua yang berbatasan dengan Papua Nugini. Pada tahun 2021, nilai ekspor Indonesia dengan moda transportasi darat paling banyak dimuat dari Nusa Tenggara Timur yaitu sebesar 59,93 persen dengan nilai US\$16,6 juta. Selanjutnya nilai ekspor terbesar kedua adalah Kalimantan Barat sebesar 39,91 persen dengan nilai US\$11,1 juta. Nilai ekspor Nusa Tenggara Timur mengalami kenaikan sebesar 5,08 persen, sedangkan dari Kalimantan Barat turun sebesar 71,14 persen dibandingkan tahun sebelumnya. Ekspor dari Papua dengan moda transportasi darat tercatat sebesar US\$42,3 ribu atau turun 69,49 persen dibandingkan tahun 2020.

Ekspor dengan moda transportasi pipa hanya dimuat dari Kepulauan Riau. Nilai ekspornya tercatat sebesar US\$2,84 miliar dengan berat 6,0 juta ton pada tahun 2021. Jika dibandingkan dengan tahun 2020, meskipun berat ekspor melalui moda transportasi ini mengalami penurunan sebesar 0,50 persen namun nilainya naik sebesar 58,91 persen.

Ekspor dengan moda transportasi pos melalui DKI Jakarta tercatat sebesar US\$10,3 juta dengan berat mencapai 0,5 ribu ton pada tahun 2021. Nilai ekspor tersebut mencapai 72,19 persen terhadap total ekspor melalui pos. Provinsi lainnya adalah Bali, dengan nilai ekspor US\$4,0 juta dengan *share* 27,81 persen.

3.4 Ekspor Indonesia Menurut Moda Transportasi dan Pelabuhan Muat Tahun 2020–2021

Ekspor dengan menggunakan moda transportasi udara sebagian besar dimuat melalui Bandara Soekarno-Hatta di Jakarta, Bandara Juanda di Jawa Timur, Bandara Husein Sastranegara di Jawa Barat, Bandara Ngurah Rai di Bali, Bandara Kuala Namu di Sumatera Utara, dan Bandara Hang Nadim di Kepulauan Riau. Pada tahun 2021 sebesar 91,47 persen nilai ekspor menggunakan moda transportasi udara dimuat dari Bandara Soekarno-Hatta. Nilai kontribusi tersebut naik sebesar 7,61 poin dari tahun 2020. Nilai ekspor melalui pelabuhan udara tersebut mencapai US\$8,67 miliar atau turun 5,95 persen, sedangkan beratnya mencapai 167,4 ribu ton atau naik 60,05 persen dari tahun 2020. Komoditas ekspor utama dari pelabuhan tersebut yaitu HS 71 (perhiasan/permata dan perhiasan/permata) US\$3,83 miliar; HS 85 (mesin dan perlengkapan elektrik) US\$1,23 miliar; dan HS 62 (pakaian dan aksesorisnya bukan rajutan) US\$646,3 juta.

Tabel 4.

Ekspor Indonesia Menurut Moda Transportasi dan Pelabuhan Muat, 2020 – 2021

| Moda Transportasi | Pelabuhan Muat | 2020 | | 2021 | |
|----------------------|---|---------------------|----------------------|---------------------|----------------------|
| | | Berat (Ribu Ton) | Nilai (Juta US\$) | Berat (Ribu Ton) | Nilai (Juta US\$) |
| (1) | (2) | (3) | (4) | (5) | (6) |
| Udara | | 123,2 | 11.062,5 | 287,5 | 9.482,4 |
| | Soekarno-Hatta (U) | 104,6 | 9.222,1 | 167,4 | 8.673,8 |
| | Juanda (U)-Surabaya | 7,6 | 1.658,1 | 9,6 | 711,9 |
| | Husein Sastranegara (U) | 0,0 | 0,2 | 0,0 | 24,1 |
| | Ngurah Rai (U) | 5,7 | 123,2 | 1,2 | 16,3 |
| | Kuala Namu International Airport (U) | 3,3 | 43,3 | 0,2 | 12,1 |
| | Hang Nadim (U) | 0,1 | 2,1 | 0,0 | 8,1 |
| | Yogyakarta International Airport(U) | 0,0 | 0,0 | 0,3 | 7,0 |
| | Hasanuddin (U) | 0,8 | 3,2 | 1,0 | 5,7 |
| | Temindung (U) | 0,0 | 0,0 | 51,4 | 5,2 |
| | Sam Ratulangi (U) | 0,2 | 2,8 | 0,4 | 5,0 |
| | Lainnya | 1,0 | 7,4 | 56,0 | 13,3 |
| Laut | | 573.418,7 | 150.237,1 | 615.312,5 | 219.243,8 |
| | Tanjung Priok | 16.669,6 | 44.390,4 | 17.687,1 | 55.707,1 |
| | Tanjung Perak | 9.335,9 | 15.637,7 | 9.692,5 | 18.996,4 |
| | Dumai | 18.497,1 | 10.393,7 | 18.461,0 | 15.653,8 |
| | Kolonedale | 4.851,7 | 6.411,8 | 7.049,3 | 10.805,5 |
| | Belawan | 7.173,0 | 6.921,1 | 7.873,3 | 10.168,2 |
| | Tanjung Emas | 2.431,3 | 6.041,8 | 2.491,8 | 7.538,0 |
| | Batu Ampar | 1.169,0 | 5.455,8 | 1.471,3 | 6.603,6 |
| | Samarinda | 78.896,8 | 3.292,2 | 82.910,9 | 6.304,0 |
| | Banjarmasin | 66.402,4 | 3.087,4 | 72.484,0 | 5.490,7 |
| | Balikpapan | 28.574,6 | 2.371,9 | 34.345,0 | 5.211,3 |
| | Lainnya | 339.417,2 | 46.233,5 | 360.846,4 | 76.765,2 |
| Darat | | 92,7 | 54,4 | 54,8 | 27,8 |
| | Atapupu | 56,3 | 15,3 | 52,1 | 15,8 |
| | Jagoibabang | 2,7 | 15,9 | 1,3 | 11,1 |
| | Tenau | 0,9 | 0,5 | 1,0 | 0,6 |
| | Atambua (U) | 0,0 | 0,0 | 0,4 | 0,3 |
| | Jayapura | 0,3 | 0,1 | 0,0 | 0,0 |
| | Entikong | 1,5 | 2,1 | 0,0 | 0,0 |
| | Nanga Badau | 31,0 | 20,4 | 0,0 | 0,0 |
| Pipa | | 6.042,5 | 1.787,9 | 6.012,2 | 2.841,3 |
| | Terempa | 3.372,2 | 975,0 | 3.138,8 | 1.403,3 |
| | Belakang Padang | 0,0 | 0,0 | 2.418,1 | 1.277,5 |
| | Pulau Sambu | 2.670,3 | 812,9 | 455,3 | 160,5 |
| Pos | | 1,1 | 49,9 | 0,8 | 14,2 |
| | Soekarno-Hatta (U) | 0,7 | 41,2 | 0,4 | 9,5 |
| | Ngurah Rai (U) | 0,2 | 7,3 | 0,3 | 4,0 |
| | Tanjung Priok | 0,2 | 1,4 | 0,1 | 0,7 |
| Total Ekspor | | 579.678,2 | 163.191,8 | 621.667,8 | 231.609,5 |

Sumber: Dokumen PEB dan Non-PEB, diolah

Ekspor menggunakan moda transportasi udara terbesar kedua adalah melalui Bandara Juanda, dengan peranan 7,51 persen terhadap total nilai ekspor melalui moda transportasi udara pada tahun 2021 atau turun sebesar 7,48 poin dari tahun 2020. Nilai ekspor melalui pelabuhan tersebut mencapai US\$711,9 juta atau turun 57,07 persen dibandingkan tahun 2020, sedangkan beratnya naik sebesar 26,33 persen menjadi 9,6 ribu ton. Komoditas ekspor utama melalui pelabuhan tersebut yaitu HS 71 (logam mulia dan perhiasan/permata) US\$522,2 juta; HS 04 (susu, mentega, dan telur) US\$113,4 juta; dan HS 03 (ikan, krustasea, dan moluska) US\$14,0 juta.

Pelabuhan udara dengan nilai ekspor terbesar selanjutnya adalah Bandara Husein Sastranegara dengan nilai ekspor US\$24,1 juta atau naik 10.662,17 persen dari tahun 2020, sedangkan beratnya naik sebesar 74,70 persen menjadi 16 ton. Komoditas utama yang diekspor dari Bandara Husein Sastranegara HS 88 (kendaraan udara dan bagiannya) US\$24,1 juta.

Ekspor Indonesia dengan menggunakan moda transportasi laut, paling banyak dimuat melalui Pelabuhan Tanjung Priok di Jakarta, Tanjung Perak di Jawa Timur, Dumai di Riau, Kolonedale di Sulawesi Tengah, Belawan di Sumatera Utara, Tanjung Emas di Jawa Tengah, Batu Ampar di Kepulauan Riau, Samarinda di Kalimantan Timur, Banjarmasin di Kalimantan Selatan, dan Balikpapan di Kalimantan Timur. Dari sepuluh pelabuhan muat tersebut, semua pelabuhan muat mengalami kenaikan nilai ekspornya. Lima pelabuhan muat yang persentase peningkatan nilai ekspornya terbesar di tahun 2021 adalah Samarinda (naik 91,49 persen), Banjarmasin (naik 77,84 persen), Kolonedale (naik 68,53 persen), Dumai (naik 50,61 persen), dan Belawan (naik 46,92 persen).

Tanjung Priok merupakan pelabuhan laut dengan nilai ekspor terbesar pada tahun 2021, berkontribusi sebesar 25,41 persen terhadap total nilai ekspor melalui moda transportasi laut. Kontribusi tersebut turun 4,14 poin dibandingkan tahun 2020. Nilai ekspor dari pelabuhan tersebut pada tahun 2021 mencapai US\$55,71 miliar atau naik sebesar 25,49 persen, sedangkan beratnya naik sebesar 6,10 persen menjadi 17,7 juta ton. Komoditas utama yang diekspor dari Tanjung Priok yaitu HS 87 (kendaraan dan bagiannya) US\$7,56 miliar; HS 85 (mesin dan perlengkapan elektrik serta bagiannya) US\$5,09 miliar; dan HS 64 (alas kaki) US\$4,88 miliar.

Pelabuhan laut dengan nilai ekspor terbesar kedua pada tahun 2021 adalah Tanjung Perak dengan *share* sebesar 8,66 persen terhadap total nilai ekspor melalui moda laut.

Kontribusi tersebut turun 1,74 poin dari tahun 2020. Nilai ekspor dari pelabuhan tersebut mencapai US\$19,00 miliar atau naik 21,48 persen, sedangkan berat ekspornya mencapai 9,7 juta ton atau naik 3,82 persen dari tahun 2020. Komoditas utama yang diekspor dari pelabuhan tersebut antara lain HS 74 (tembaga dan barang daripadanya) US\$1,90 miliar; HS 44 (kayu dan barang dari kayu) US\$1,82 miliar; dan HS 15 (lemak dan minyak hewan/nabati) US\$1,50 miliar.

Pelabuhan laut dengan nilai ekspor terbesar selanjutnya adalah Dumai dengan kontribusi 7,14 persen terhadap total nilai ekspor melalui moda laut. Kontribusi tersebut naik 0,22 poin dari tahun 2022. Nilai ekspor melalui pelabuhan tersebut mencapai US\$15,65 miliar atau naik 50,61 persen, sedangkan beratnya turun sebesar 0,20 persen menjadi 18,5 juta ton. Komoditas utama ekspor dari Pelabuhan Dumai adalah HS 15 (lemak dan minyak hewan/nabati) US\$11,45 miliar; HS 38 (berbagai produk kimia) US\$1,86 miliar; dan HS 27 (bahan bakar mineral) US\$1,47 miliar.

Pelabuhan ekspor dengan menggunakan moda transportasi darat yaitu Nanga Badau, Jagoibabang, dan Entikong di Kalimantan Barat; Atapupu, Atambua dan Tenau di Nusa Tenggara Timur; serta Jayapura di Papua. Pada tahun 2021 nilai ekspor dari pelabuhan-pelabuhan tersebut mencapai US\$27,8 juta atau turun 48,94 persen dibandingkan tahun 2020, sedangkan beratnya turun 40,85 persen menjadi 54,8 ribu ton.

Pelabuhan moda transportasi darat dengan nilai ekspor terbesar adalah Atapupu berkontribusi 56,79 persen terhadap total nilai ekspor melalui moda darat. Kontribusi tersebut naik sebesar 28,60 poin dari tahun 2020. Nilai ekspor melalui pelabuhan tersebut mencapai US\$15,8 juta atau naik 2,86 persen, sedangkan beratnya turun sebesar 7,46 persen menjadi 52,1 ribu ton. Komoditas ekspor utama dari Atapupu tersebut yaitu HS 94 (perabotan, lampu, dan alat penerangan) US\$2,1 juta; HS 25 (garam, belerang, batu, dan semen) US\$2,0 juta; dan HS 33 (minyak atsiri, wewangian, dan kosmetik) US\$1,6 juta.

Pelabuhan darat terbesar kedua pada tahun 2021 adalah Jagoibabang yang berkontribusi sebesar 39,91 persen terhadap total nilai ekspor melalui moda transportasi darat, atau naik sebesar 10,63 poin dari tahun 2020. Nilai ekspor melalui pelabuhan tersebut mencapai US\$11,1 juta atau turun 30,41 persen dari tahun sebelumnya. Penurunan nilai ekspor tersebut juga diikuti oleh penurunan berat ekspor sebesar 51,39 persen dari 2,7 ribu ton pada tahun 2020 menjadi 1,3 ribu ton pada tahun 2021. Komoditas ekspor utama melalui pelabuhan Jagoibabang adalah HS 24 (tembakau dan rokok) US\$10,5 juta; HS 09 (kopi, teh

dan rempah-rempah) US\$0,1 juta; dan HS 16 (olahan dari daging, ikan, krustasea, dan moluska) US\$0,1 juta.

Pelabuhan moda transportasi darat dengan nilai ekspor terbesar ketiga adalah Tenau berkontribusi 2,22 persen terhadap total nilai ekspor melalui moda darat. Kontribusi tersebut naik sebesar 1,29 poin dari tahun 2020. Nilai ekspor melalui pelabuhan tersebut mencapai US\$0,6 juta atau naik 21,56 persen dan beratnya naik sebesar 8,49 persen menjadi 1,0 ribu ton. Komoditas ekspor utama dari Atapupu tersebut yaitu HS 27 (bahan bakar mineral) US\$0,6 juta; HS 15 (lemak dan minyak hewan/nabati) US\$13,0 ribu; dan HS 04 (susu, mentega, dan telur) US\$11,3 ribu.

Kegiatan ekspor dengan moda transportasi pipa dilakukan melalui Pelabuhan Tarempa, Pulau Sambu, dan Belakang Padang yang terdapat di Kepulauan Riau. Komoditas yang dimuat dari pelabuhan-pelabuhan tersebut adalah gas petroleum dengan negara tujuan Malaysia dan Singapura. Pada tahun 2021, sebanyak 49,39 persen gas petroleum dimuat dari Pelabuhan Tarempa sedangkan sisanya sebesar 44,96 persen dimuat dari Pelabuhan Belakang Padang dan 5,65 persen dari Pelabuhan Pulau Sambu. Nilai ekspor dari Tarempa mengalami kenaikan sebesar 43,92 persen menjadi US\$1,40 miliar, sedangkan beratnya turun 6,92 persen menjadi 3,1 juta ton. Sementara itu, ekspor dari Belakang Padang senilai US\$1,28 miliar dengan berat mencapai 2,4 juta ton. Di tahun 2021 nilai ekspor dari Pulau Sambu turun sebesar 80,25 persen menjadi US\$160,5 juta dan beratnya turun sebesar 82,95 persen menjadi 455,3 ribu ton.

Pada tahun 2021, sebagian besar ekspor dengan menggunakan moda transportasi pos dimuat melalui Bandara Soekarna-Hatta, dengan kontribusi sebesar 66,95 persen dari total nilai ekspor moda transportasi pos, atau turun 15,71 poin dari tahun 2020. Nilai ekspor moda transportasi pos melalui pelabuhan tersebut mencapai US\$9,5 juta atau mengalami penurunan sebesar 76,88 persen, sedangkan beratnya turun 40,31 persen menjadi 0,4 ribu ton.

Pelabuhan utama selanjutnya untuk ekspor dengan menggunakan moda transportasi pos adalah Bandara Ngurah Rai, dengan kontribusi sebesar 27,81 persen atau naik 13,19 poin dari tahun 2020. Nilai ekspor melalui bandara tersebut sebesar US\$4,0 juta atau turun 45,71 persen dibandingkan tahun sebelumnya, sedangkan beratnya juga naik 24,68 persen menjadi 0,3 ribu ton. Kemudian di urutan ketiga adalah Pelabuhan Tanjung Priok dengan *share* sebesar 5,24 persen atau naik 2,52 poin dari tahun 2020. Nilai ekspor dari pelabuhan tersebut

adalah US\$0,7 juta atau turun 45,01 persen, sementara itu beratnya juga mengalami penurunan sebesar 29,07 persen menjadi 0,1 ribu ton.

3.5 Ekspor Indonesia Menurut Moda Transportasi dan Negara Tujuan Tahun 2020–2021

Ekspor Indonesia menurut moda transportasi dan negara tujuan dapat dilihat pada Tabel 5. Negara tujuan utama ekspor dengan moda transportasi udara antara lain Amerika Serikat, Singapura, Swiss, Hongkong, Tiongkok, Jepang, Uni Emirat Arab, Korea Selatan, Iordania, dan Thailand. Pada tahun 2021 nilai ekspor melalui moda transportasi udara ke Amerika Serikat berkontribusi sebesar 19,13 persen terhadap total nilai ekspor dengan menggunakan moda transportasi udara. Bila dibandingkan dengan tahun 2020 kontribusinya naik 8,19 poin. Nilai ekspor ke Amerika Serikat mencapai US\$1,81 miliar atau naik sebesar 49,94 persen dari tahun 2020 dan beratnya mengalami kenaikan sebesar 120,01 persen menjadi 36,2 ribu ton.

Kontribusi nilai ekspor ke Singapura dengan moda transportasi udara pada tahun 2021 sebesar 16,95 persen atau turun 13,01 poin bila dibandingkan dengan tahun 2020. Penurunan ini terjadi karena turunnya nilai ekspor ke negara tersebut sebesar 51,49 persen dari US\$3,31 miliar di tahun 2020 menjadi US\$1.61 miliar di tahun 2021. Sedangkan beratnya mengalami kenaikan sebesar 6,54 persen dari 17,9 ribu ton menjadi 19,0 ribu ton.

Nilai ekspor melalui moda transportasi udara ke Swiss pada tahun 2021 berkontribusi sebesar 12,97 persen terhadap total nilai ekspor dengan menggunakan moda transportasi udara. Bila dibandingkan dengan tahun 2020 kontribusinya turun 7,91 poin. Nilai ekspor ke Swiss mencapai US\$1,23 miliar atau turun sebesar 46,77 persen dari tahun 2020. dan beratnya naik sebesar 12,54 persen menjadi 0,2 ribu ton.

Negara tujuan utama ekspor dengan moda transportasi laut antara lain Tiongkok, Amerika Serikat, Jepang, India, Malaysia, Korea Selatan, Filipina, Singapura, Thailand dan Taiwan. Pada tahun 2021 nilai ekspor dengan moda transportasi laut ke Tiongkok berkontribusi sebesar 24,18 persen terhadap nilai total ekspor melalui moda transportasi laut, atau naik 3,49 poin dibandingkan dengan tahun 2020. Nilai ekspor ke Tiongkok US\$53,02 miliar atau naik sebesar 70,53 persen dari tahun 2020, sedangkan beratnya naik sebesar 36,37 persen menjadi 257,3 juta ton.

Tabel 5.

Ekspor Indonesia Menurut Moda Transportasi dan Negara Tujuan, 2020–2021

| Moda Transportasi | Negara Tujuan | 2020 | | 2021 | |
|----------------------|-----------------|---------------------|----------------------|---------------------|----------------------|
| | | Berat (Ribu Ton) | Nilai (Juta US\$) | Berat (Ribu Ton) | Nilai (Juta US\$) |
| (1) | (2) | (3) | (4) | (5) | (6) |
| Udara | | 123,2 | 11.062,5 | 287,5 | 9.482,4 |
| | Amerika Serikat | 16,4 | 1.209,7 | 36,2 | 1.813,9 |
| | Singapura | 17,9 | 3.314,4 | 19,0 | 1.607,7 |
| | Swiss | 0,2 | 2.310,3 | 0,2 | 1.229,8 |
| | Hongkong | 10,4 | 1.099,0 | 10,1 | 835,0 |
| | Tiongkok | 16,2 | 690,0 | 86,9 | 745,3 |
| | Jepang | 15,0 | 504,8 | 21,8 | 601,0 |
| | Uni Emirat Arab | 1,5 | 144,3 | 1,5 | 389,5 |
| | Korea Selatan | 4,0 | 186,2 | 4,5 | 208,1 |
| | Jordan | 0,1 | 1,3 | 0,1 | 201,0 |
| | Thailand | 4,3 | 120,5 | 50,4 | 193,0 |
| | Lainnya | 37,2 | 1.481,8 | 56,7 | 1.658,0 |
| Laut | | 573.418,7 | 150.237,1 | 615.312,5 | 219.243,8 |
| | Tiongkok | 188.698,2 | 31.090,3 | 257.334,3 | 53.019,7 |
| | Amerika Serikat | 5.617,2 | 17.395,8 | 6.765,2 | 23.976,2 |
| | Jepang | 36.082,9 | 13.154,2 | 34.105,6 | 17.267,9 |
| | India | 108.084,9 | 10.320,0 | 78.740,1 | 13.224,5 |
| | Malaysia | 35.870,7 | 7.849,3 | 34.726,9 | 11.702,6 |
| | Korea Selatan | 32.837,4 | 6.319,6 | 28.949,5 | 8.772,7 |
| | Filipina | 32.321,5 | 5.824,7 | 35.156,4 | 8.490,0 |
| | Singapura | 10.867,9 | 5.676,5 | 14.204,7 | 7.294,6 |
| | Thailand | 21.433,2 | 4.989,4 | 20.813,2 | 6.894,8 |
| | Taiwan | 21.509,0 | 3.973,1 | 21.543,4 | 6.834,1 |
| | Lainnya | 80.095,8 | 43.644,2 | 82.973,3 | 61.766,6 |
| Darat | | 92,7 | 54,4 | 54,8 | 27,8 |
| | Timor Leste | 57,2 | 15,8 | 53,5 | 16,6 |
| | Malaysia | 35,2 | 38,4 | 1,3 | 11,1 |
| | Papua Nugini | 0,3 | 0,1 | 0,0 | 0,0 |
| Pipa | | 6.042,5 | 1.787,9 | 6.012,2 | 2.841,3 |
| | Singapura | 5.672,0 | 1.668,8 | 5.685,2 | 2.732,5 |
| | Malaysia | 370,5 | 119,2 | 327,0 | 108,8 |
| Pos | | 1,1 | 49,9 | 0,8 | 14,2 |
| | Jepang | 0,3 | 5,8 | 0,3 | 3,8 |
| | Amerika Serikat | 0,2 | 17,0 | 0,1 | 2,8 |
| | Malaysia | 0,1 | 3,4 | 0,1 | 2,4 |
| | Singapura | 0,1 | 2,2 | 0,0 | 1,0 |
| | Korea Selatan | 0,1 | 1,8 | 0,1 | 1,0 |
| | Lainnya | 0,4 | 19,8 | 0,2 | 3,2 |
| Total Ekspor | | 579.678,2 | 163.191,8 | 621.667,8 | 231.609,5 |

Sumber: Dokumen PEB dan Non-PEB, diolah

Ekspor ke Amerika Serikat dengan moda transportasi laut pada tahun 2021 berkontribusi sebesar 10,94 persen terhadap total nilai ekspor melalui moda transportasi laut atau turun 0,64 poin dari tahun 2020. Nilai ekspor ke Amerika Serikat mencapai US\$23,98 miliar atau naik sebesar 37,83 persen dari tahun 2020 dan beratnya juga naik sebesar 20,44 persen menjadi 6,8 juta ton.

Negara tujuan ekspor selanjutnya dengan menggunakan moda transportasi laut pada tahun 2021 adalah Jepang yang mencapai US\$17,27 miliar atau naik 31,27 persen dari tahun sebelumnya. Sedangkan beratnya mengalami penurunan sebesar 5,48 persen menjadi 34,1 juta ton. Dibandingkan dengan tahun 2020, kontribusi nilai ekspor ke Jepang melalui moda transportasi laut turun sebesar 0,88 poin menjadi 7,88 persen terhadap total nilai ekspor.

Pada tahun 2021 negara tujuan ekspor melalui moda transportasi darat ditujukan ke tiga negara yang berbatasan darat dengan Indonesia, yaitu Malaysia, Timor Leste, dan Papua Nugini. Dari ketiga negara tujuan tersebut, nilai ekspor ke Timor Leste memiliki *share* yang tertinggi yaitu sebesar 59,93 persen atau naik 30,81 poin dari tahun sebelumnya, dengan nilai ekspor sebesar US\$16,6 juta atau naik 5,08 persen dari tahun 2020. Sementara itu, berat ekspornya adalah 53,5 ribu ton atau turun sebesar 6,50 persen dari tahun lalu.

Pada tahun yang sama, nilai ekspor ke Malaysia memiliki kontribusi sebesar 39,91 persen atau turun 30,71 poin dari tahun sebelumnya, sedangkan nilainya turun sebesar 71,14 persen menjadi US\$11,1 juta dan beratnya juga turun sebesar 96,23 persen menjadi 1,3 ribu ton. Dari tiga negara tujuan ekspor melalui moda transportasi darat, nilai ekspor ke Papua Nugini tercatat sebagai yang terendah, hanya berkontribusi sebesar 0,15 persen atau turun 0,10 poin dari tahun 2020. Nilai ekspor ke Papua Nugini melalui moda transportasi darat mencapai US\$42,3 ribu atau turun sebesar 69,49 persen dari tahun lalu, sementara itu beratnya juga turun sebesar 97,39 persen dari 275,9 ton pada tahun 2020 menjadi 7,2 ton pada tahun 2021.

Ekspor Indonesia melalui moda transportasi pipa ditujukan ke Singapura dan Malaysia. Pada tahun 2021 sebesar 96,17 persen nilai ekspor melalui moda transportasi pipa ditujukan ke Singapura, atau naik sebesar 2,84 poin dari tahun 2020. Nilai ekspor ke Singapura pada tahun tersebut naik sebesar 63,74 persen menjadi US\$2,73 miliar dan beratnya naik sebesar 0,23 persen menjadi 5,7 juta ton. Sementara itu, sebesar 3,83 persen ekspor melalui moda pipa ditujukan ke Malaysia, atau turun sebesar 2,84 poin dari tahun lalu. Nilai ekspor ke Malaysia pada tahun 2021 mengalami penurunan sebesar 8,71 persen menjadi

US\$108,8 juta, demikian pula berat ekspornya turun sebesar 11,74 persen menjadi 327,0 ribu ton.

Nilai ekspor terbesar menggunakan moda transportasi pos antara lain ditujukan ke Jepang, Amerika Serikat, Malaysia, Singapura, dan Korea Selatan. Nilai ekspor ke lima negara tujuan tersebut mengalami penurunan pada tahun 2021 dibandingkan dengan tahun 2020. Penurunan tertinggi terjadi pada ekspor ke Amerika Serikat yaitu sebesar 83,38 persen, sedangkan penurunan terendah terjadi pada ekspor ke Malaysia sebesar 30,48 persen.

Nilai ekspor ke Jepang melalui moda transportasi pos pada tahun 2020 mencapai US\$3,8 juta atau turun 34,55 persen dari tahun sebelumnya. Namun beratnya mengalami kenaikan sebesar 9,65 persen menjadi 0,3 ribu ton. Dibandingkan dengan tahun 2020 kontribusi nilai ekspor ke Jepang melalui moda transportasi pos naik sebesar 14,96 poin menjadi 26,53 persen terhadap nilai total ekspor melalui moda pos.

Kontribusi nilai ekspor ke Amerika Serikat melalui moda transportasi pos tahun 2021 turun sebesar 14,24 poin menjadi 19,84 persen, sedangkan nilainya turun sebesar 83,38 persen menjadi US\$2,8 juta. Sementara itu, berat ekspornya turun sebesar 35,60 persen dari 0,2 ribu ton menjadi 0,1 ribu ton pada tahun 2021. Di tahun yang sama kontribusi nilai ekspor ke Malaysia naik sebesar 9,80 poin menjadi 16,62 persen. Ekspor melalui moda transportasi pos ke Malaysia mengalami penurunan nilai sebesar 30,48 persen menjadi US\$2,4 juta, sedangkan beratnya naik sebesar 5,15 persen menjadi 0,1 ribu ton.

LAMPIRAN

<https://www.bps.go.id>

<https://www.bps.go.id>

LAMPIRAN 1. EKSPOR MENURUT PROVINSI DAN PELABUHAN MUAT, TAHUN 2020 DAN 2021

| PROVINSI | PELABUHAN MUAT | NETTO (KG) | | PERUBAHAN | FOB (US\$) | | PERUBAHAN |
|-------------------------|--|-----------------------|-----------------------|--------------|-----------------------|-----------------------|---------------|
| | | 2020 | 2021 | % | 2020 | 2021 | % |
| (1) | (2) | (3) | (4) | (5) | (6) | (7) | (8) |
| Aceh | | 8.072.776.108 | 9.612.621.521 | 19,07 | 165.053.774 | 402.255.604 | 143,71 |
| | IDAUN Blang Lancang (Arun) | 6.716.715 | 2.851.456 | -57,55 | 308.778 | 502.926 | 62,88 |
| | IDBTJ Blang Bintang (U) | 4.078 | 111 | -97,28 | 22.624 | 2.384 | -89,46 |
| | IDCLG Calang | 9.695.950 | 0 | -100,00 | 5.020.338 | 0 | -100,00 |
| | IDKLS Kuala Langsa | 16.880.002 | 9.916.238 | -41,25 | 1.762.580 | 1.203.304 | -31,73 |
| | IDKRU Krueang R. Malahayati | 98.778 | 133.530 | 35,18 | 696.730 | 892.451 | 28,09 |
| | IDLSW Lhok Seumawe | 4.150.585 | 84.157.186 | 1.927,60 | 1.071.508 | 54.480.279 | 4.984,45 |
| | IDMEQ Meulaboh | 8.035.230.000 | 9.515.563.000 | 18,42 | 156.171.216 | 345.174.261 | 121,02 |
| Sumatera Utara | | 8.831.141.625 | 9.463.705.522 | 7,16 | 8.084.391.158 | 11.850.168.737 | 46,58 |
| | IDBLW Belawan | 7.172.987.752 | 7.873.332.602 | 9,76 | 6.921.076.611 | 10.168.159.304 | 46,92 |
| | IDKNO Kuala Namu International Airport (U) | 3.307.305 | 173.524 | -94,75 | 43.256.119 | 12.100.540 | -72,03 |
| | IDKTJ Kuala Tanjung | 1.628.538.717 | 1.546.654.408 | -5,03 | 1.104.299.182 | 1.638.695.816 | 48,39 |
| | IDPSU Pangkalan Susu | 50.264 | 53.000 | 5,44 | 320.584 | 371.000 | 15,73 |
| | IDPTE Pulau Tello | 0 | 4.000 | - | 0 | 40.000 | - |
| | IDS LG Sibolga | 188.000 | 12.651.110 | 6.629,31 | 34.650 | 9.448.664 | 27.168,87 |
| | IDTJB Tanjung Balai Asahan | 26.069.587 | 30.836.878 | 18,29 | 15.404.012 | 21.353.413 | 38,62 |
| Sumatera Barat | | 4.272.112.508 | 5.340.659.089 | 25,01 | 1.531.839.883 | 3.072.574.427 | 100,58 |
| | IDPDG Padang / Tabing (U) | 122.229 | 528.076 | 332,04 | 496.334 | 1.344.364 | 170,86 |
| | IDTBY Padang/TI.Bayur | 4.271.990.279 | 5.340.131.013 | 25,00 | 1.531.343.549 | 3.071.230.063 | 100,56 |
| Riau | | 25.373.018.666 | 25.933.743.211 | 2,21 | 13.810.161.139 | 19.963.112.159 | 44,55 |
| | IDBAG Bagan Siapi-API | 92.450 | 242.730 | 162,55 | 66.627 | 191.042 | 186,73 |
| | IDBLS Bengkalis | 63.261.351 | 2.133.023 | -96,63 | 9.894.189 | 567.103 | -94,27 |
| | IDBUN Buatan | 2.933.138.609 | 2.936.489.989 | 0,11 | 1.298.002.472 | 1.795.776.705 | 38,35 |
| | IDDUM Dumai | 18.497.097.726 | 18.460.981.468 | -0,20 | 10.393.731.669 | 15.653.778.351 | 50,61 |
| | IDKEN Kuala Enok | 56.583.884 | 62.285.362 | 10,08 | 32.302.260 | 33.761.791 | 4,52 |
| | IDKGD Kuala Gaung | 112.318.605 | 104.761.710 | -6,73 | 22.374.689 | 23.662.866 | 5,76 |
| | IDKID Pulau Kijang | 9.071.095 | 1.495.153 | -83,52 | 28.134.529 | 3.357.308 | -88,07 |
| | IDLAT Lalang Terminal, St | 0 | 143.181.000 | - | 0 | 71.694.124 | - |
| | IDPAI Panipahan | 3.467.235 | 2.809.910 | -18,96 | 2.914.100 | 1.908.170 | -34,52 |
| | IDPAK Pekanbaru (Rumbai) | 13.930.085 | 4.321.338 | -68,98 | 10.020.166 | 3.407.260 | -66,00 |
| | IDPEK Pekanbaru (Rumbai) | 102.777.221 | 33.452.932 | -67,45 | 10.179.583 | 2.845.692 | -72,05 |
| | IDPKU Simpang Tiga (U) | 80.643 | 0 | -100,00 | 29.060 | 0 | -100,00 |
| | IDPWG Perawang, Sumatra | 1.940.253.787 | 1.641.869.670 | -15,38 | 1.281.940.644 | 1.151.446.891 | -10,18 |
| | IDRGA Rengat | 27.602.766 | 3.001.460 | -89,13 | 13.667.873 | 2.071.007 | -84,85 |
| | IDSEQ Sungai Pakning | 819.074.000 | 1.583.907.144 | 93,38 | 389.204.206 | 860.721.141 | 121,15 |
| | IDSPA Selat Panjang | 41.183.909 | 37.132.966 | -9,84 | 6.652.119 | 7.118.648 | 7,01 |
| | IDSSI Siak Sri Indrapura | 397.737.690 | 612.231.633 | 53,93 | 43.806.398 | 65.231.960 | 48,91 |
| | IDSUQ Sungai Guntung | 328.821.257 | 259.469.803 | -21,09 | 259.480.600 | 276.475.291 | 6,55 |
| | IDTEM Tembilahan | 19.169.151 | 37.767.750 | 97,02 | 7.039.223 | 8.196.606 | 16,44 |
| | IDTMD Tanjung Medang | 7.357.200 | 6.208.170 | -15,62 | 720.733 | 900.204 | 24,90 |
| Jambi | | 2.681.674.657 | 4.238.321.245 | 58,05 | 787.143.686 | 1.283.579.534 | 63,07 |
| | IDDJB Palmerah/Sultan Thaha (U) | 0 | 45 | - | 0 | 625 | - |
| | IDDJM Jambi | 755.993.045 | 1.159.217.930 | 53,34 | 499.317.873 | 991.374.997 | 98,55 |
| | IDKTK Kuala Tungkal | 654.266.734 | 608.272.934 | -7,03 | 200.984.526 | 106.267.244 | -47,13 |
| | IDMSA Muara Sabak | 1.271.414.878 | 2.470.830.336 | 94,34 | 86.841.287 | 185.936.668 | 114,11 |
| Sumatera Selatan | | 19.878.550.678 | 27.815.740.870 | 39,93 | 3.050.320.109 | 4.731.322.071 | 55,11 |
| | IDMRI Musi River/Boom Baru | 18.093.392.080 | 26.846.693.120 | 48,38 | 2.823.829.473 | 4.592.936.145 | 62,65 |
| | IDPLA Palembang - Plaju | 669.511.679 | 248.270.807 | -62,92 | 176.544.460 | 93.478.593 | -47,05 |
| | IDPLM Sm. Badaruddin (U) | 3.962 | 0 | -100,00 | 65.038 | 0 | -100,00 |
| | IDPLS Palembang-Kertapati | 1.115.642.957 | 720.776.943 | -35,39 | 49.881.137 | 44.907.332 | -9,97 |
| Bengkulu | | 1.898.871.253 | 2.874.546.388 | 51,38 | 85.387.732 | 180.819.255 | 111,76 |
| | IDBKS Padang Kemiling (U) | 0 | 54.990.000 | - | 0 | 3.409.380 | - |
| | IDBKU Bengkulu | 24.550.000 | 503.918.800 | 1.952,62 | 1.080.200 | 35.820.735 | 3.216,12 |
| | IDPBA Pulau Baai | 1.874.321.253 | 2.315.637.588 | 23,55 | 84.307.532 | 141.589.140 | 67,94 |
| Lampung | | 10.961.987.875 | 12.699.450.849 | 15,85 | 2.890.965.972 | 4.295.132.603 | 48,57 |
| | IDPJG Panjang | 2.772.884.659 | 3.325.393.549 | 19,93 | 1.555.850.224 | 1.894.331.431 | 21,76 |
| | IDTKG Branti (U) | 95 | 0 | -100,00 | 1.113 | 0 | -100,00 |
| | IDTRH Tarahan | 8.189.103.121 | 9.374.057.300 | 14,47 | 1.335.114.636 | 2.400.801.173 | 79,82 |

LAMPIRAN 1. EKSPOR MENURUT PROVINSI DAN PELABUHAN MUAT, TAHUN 2020 DAN 2021

| PROVINSI | PELABUHAN MUAT | NETTO (KG) | | PERUBAHAN | FOB (US\$) | | PERUBAHAN |
|----------------------------------|---|-----------------------|-----------------------|---------------|-----------------------|-----------------------|---------------|
| | | 2020 | 2021 | % | 2020 | 2021 | % |
| (1) | (2) | (3) | (4) | (5) | (6) | (7) | (8) |
| Kepulauan Bangka Belitung | | 382.164.708 | 425.627.994 | 11,37 | 1.188.865.806 | 2.253.472.761 | 89,55 |
| | IDBLJ Belinju | 9.602.093 | 0 | -100,00 | 739.361 | 0 | -100,00 |
| | IDBLT Belitung | 14.070.200 | 54.441.300 | 286,93 | 523.323 | 1.940.340 | 270,77 |
| | IDMAN Manggar-Belitung | 269.981.782 | 278.164.701 | 3,03 | 165.355.681 | 266.846.192 | 61,38 |
| | IDMUO Muntok | 44.675.000 | 21.565.000 | -51,73 | 757.142.275 | 700.588.675 | -7,47 |
| | IDPGK Pangkal Pinang (U) | 0 | 250 | - | 0 | 5.375 | - |
| | IDPGX Pangkal Balam | 35.262.933 | 52.323.393 | 48,38 | 263.737.895 | 1.281.491.628 | 385,90 |
| | IDTPD Tanjung Pandan | 8.572.700 | 19.133.350 | 123,19 | 1.367.270 | 2.600.550 | 90,20 |
| Kepulauan Riau | | 19.455.019.510 | 23.965.594.997 | 23,18 | 11.951.616.418 | 15.969.000.693 | 33,61 |
| | IDBPD Belakang Padang | 6.027.350 | 2.424.567.040 | 40.126,09 | 16.676.589 | 1.297.995.046 | 7.683,34 |
| | IDBTH Hang Nadim (U) | 73.760 | 8.259 | -88,80 | 2.052.371 | 8.055.184 | 292,48 |
| | IDBTM Batam Island | 97 | 0 | -100,00 | 698 | 0 | -100,00 |
| | IDBTU Batu Ampar | 1.168.980.112 | 1.471.253.905 | 25,86 | 5.455.770.199 | 6.603.608.239 | 21,04 |
| | IDDAS Singkep - Dabo | 1.025.342.000 | 1.582.545.010 | 54,34 | 18.856.392 | 28.442.910 | 50,84 |
| | IDKAB Kabil/Panau | 1.631.183.980 | 1.333.508.669 | -18,25 | 1.349.069.502 | 1.733.265.045 | 28,48 |
| | IDLBM Lobam | 26.179.470 | 23.813.864 | -9,04 | 204.832.355 | 284.552.070 | 38,92 |
| | IDMWK Matak | 660.170 | 0 | -100,00 | 14.362.167 | 0 | -100,00 |
| | IDNON Nongsa | 101.229 | 1 | -100,00 | 23.936.786 | 165 | -100,00 |
| | IDNTX Natuna Ranai | 0 | 32.593 | - | 0 | 499.420 | - |
| | IDPAS Pasir Panjang | 500.737.000 | 879.489.000 | 75,64 | 3.152.323 | 5.646.163 | 79,11 |
| | IDPSS Pulau Sambu | 2.671.293.454 | 457.610.500 | -82,87 | 813.239.971 | 165.837.230 | -79,61 |
| | IDSKP Sekupang | 274.578.927 | 169.151.140 | -38,40 | 1.861.352.848 | 2.228.151.381 | 19,71 |
| | IDSRN Serasan | 153.368 | 0 | -100,00 | 174.716 | 0 | -100,00 |
| | IDTBK Tanjung Balai Karimun | 8.195.526.995 | 11.840.914.066 | 44,48 | 996.808.586 | 1.864.433.001 | 87,04 |
| | IDTBT Tanjung Batu, Riau | 7.120.000 | 8.538.550 | 19,92 | 5.391.022 | 6.881.618 | 27,65 |
| | IDTER Terempa | 3.426.666.408 | 3.156.246.116 | -7,89 | 996.311.608 | 1.413.684.914 | 41,89 |
| | IDTJN Kijang | 32.903.229 | 275.373.922 | 736,92 | 52.782.933 | 165.704.955 | 213,94 |
| | IDTPN Tanjung Pinang | 858.935 | 83.680 | -90,26 | 2.287.021 | 847.436 | -62,95 |
| | IDUNA Udang Natuna | 486.633.025 | 342.458.682 | -29,63 | 134.558.332 | 161.395.917 | 19,94 |
| DKI Jakarta | | 16.775.043.267 | 17.855.060.729 | 6,44 | 53.655.261.446 | 64.391.593.140 | 20,01 |
| | IDCGK Soekarno-Hatta (U) | 105.236.319 | 167.758.331 | 59,41 | 9.263.349.399 | 8.683.312.907 | -6,26 |
| | IDHLP Halim Perdana Kusuma (U) | 13.395 | 12.342 | -7,86 | 106.699 | 30.400 | -71,51 |
| | IDJKT Jakarta / Pasar Ikan | 8.456 | 28.646 | 238,77 | 47.438 | 218.234 | 360,04 |
| | IDTPP Tanjung Priok | 16.669.785.097 | 17.687.261.410 | 6,10 | 44.391.757.911 | 55.708.031.599 | 25,49 |
| Jawa Barat | | 637.458.299 | 467.318.800 | -26,69 | 186.422.657 | 285.663.592 | 53,23 |
| | IDBDO Husein Sastranegara (U) | 9.159 | 16.000 | 74,70 | 224.057 | 24.100.000 | 10.656,17 |
| | IDBLG Balongan | 637.243.535 | 458.474.427 | -28,05 | 184.332.844 | 186.407.848 | 1,13 |
| | IDCBN Cirebon | 0 | 1.928 | - | 0 | 1.951 | - |
| | IDPMB Patimban | 205.605 | 7.056.445 | 3.332,04 | 1.865.755 | 74.875.903 | 3.913,17 |
| | IDPNN Pamanukan, Java | 0 | 1.770.000 | - | 0 | 277.890 | - |
| Jawa Tengah | | 4.691.362.335 | 4.120.841.306 | -12,16 | 6.458.554.527 | 8.006.639.671 | 23,97 |
| | IDCXP Cilacap | 2.259.830.316 | 1.628.977.658 | -27,92 | 413.859.101 | 467.190.675 | 12,89 |
| | IDSOC Solo/Jebres/Adi Sumarmo (U) | 0 | 1.029 | - | 0 | 1.349 | - |
| | IDSRG Achmad Yani (U) | 198.305 | 107.224 | -45,93 | 2.897.140 | 1.448.263 | -50,01 |
| | IDTES Tanjung Emas | 2.431.333.714 | 2.491.755.395 | 2,49 | 6.041.798.286 | 7.537.999.384 | 24,76 |
| DI Yogyakarta | | 235.013 | 311.924 | 32,73 | 1.621.219 | 6.984.358 | 330,81 |
| | IDJOG Adi Sucipto (U) | 234.415 | 0 | -100,00 | 1.620.412 | 0 | -100,00 |
| | IDYIA Yogyakarta International Airport(U) | 598 | 311.924 | 52.069,84 | 807 | 6.984.358 | 865.836,47 |
| Jawa Timur | | 15.675.662.131 | 16.551.130.218 | 5,58 | 19.215.674.154 | 22.772.902.141 | 18,51 |
| | IDGRE Gresik | 2.036.161.668 | 2.383.292.103 | 17,05 | 938.819.203 | 1.608.663.197 | 71,35 |
| | IDKLG Kalianget | 0 | 203.668.570 | - | 0 | 111.096.487 | - |
| | IDPRO Probolinggo | 0 | 46.625.840 | - | 0 | 24.280.942 | - |
| | IDSUB Juanda (U)-Surabaya | 7.589.317 | 9.587.230 | 26,33 | 1.658.143.858 | 711.856.329 | -57,07 |
| | IDTPE Tanjung Perak | 9.335.942.648 | 9.692.493.603 | 3,82 | 15.637.718.463 | 18.996.396.450 | 21,48 |
| | IDTUB Tuban | 4.295.968.497 | 4.215.462.872 | -1,87 | 980.992.630 | 1.320.608.737 | 34,62 |
| Banten | | 6.110.935.594 | 7.495.471.794 | 22,66 | 1.430.090.041 | 2.390.849.428 | 67,18 |
| | IDCGD Cigading | 1.983.092.462 | 1.663.941.858 | -16,09 | 675.903.493 | 959.556.189 | 41,97 |
| | IDCIW Ciwandan | 272.461.965 | 396.634.505 | 45,57 | 150.515.373 | 217.360.318 | 44,41 |
| | IDMRK Merak | 2.979.625.928 | 4.586.602.629 | 53,93 | 262.783.214 | 572.470.120 | 117,85 |
| | IDPNT Prointal, Jv | 14.454.540 | 0 | -100,00 | 12.272.181 | 0 | -100,00 |
| | IDTLN Tanjung Leneng | 861.300.699 | 848.292.802 | -1,51 | 328.615.779 | 641.462.800 | 95,20 |

LAMPIRAN 1. EKSPOR MENURUT PROVINSI DAN PELABUHAN MUAT, TAHUN 2020 DAN 2021

| PROVINSI | PELABUHAN MUAT | NETTO (KG) | | PERUBAHAN | FOB (US\$) | | PERUBAHAN |
|----------------------------|------------------------------------|------------------------|------------------------|---------------|-----------------------|-----------------------|---------------|
| | | 2020 | 2021 | % | 2020 | 2021 | % |
| (1) | (2) | (3) | (4) | (5) | (6) | (7) | (8) |
| Bali | | 5.960.134 | 1.590.877 | -73,31 | 130.808.086 | 21.091.216 | -83,88 |
| | IDBOA Benaol/Loloan | 6.110 | 3.500 | -42,72 | 23.522 | 41.800 | 77,70 |
| | IDCBW Celukan Bawang | 38.000 | 128.500 | 238,16 | 257.142 | 827.400 | 221,77 |
| | IDDPS Ngurah Rai (U) | 5.916.024 | 1.458.877 | -75,34 | 130.527.421 | 20.222.016 | -84,51 |
| Nusa Tenggara Barat | | 387.210.506 | 506.984.417 | 30,93 | 590.855.809 | 1.093.416.915 | 85,06 |
| | IDBDS Badas Sumbawa | 12.700.000 | 0 | -100,00 | 3.022.100 | 0 | -100,00 |
| | IDBEN Benete | 374.506.095 | 506.979.041 | 35,37 | 587.692.386 | 1.089.519.398 | 85,39 |
| | IDLOP Bandara Internasional Lombok | 4.411 | 5.376 | 21,89 | 141.322 | 3.897.518 | 2.657,90 |
| Nusa Tenggara Timur | | 57.271.059 | 53.498.544 | -6,59 | 15.865.545 | 16.644.832 | 4,91 |
| | IDABU Atambua (U) | 55.860 | 407.887 | 630,19 | 24.681 | 256.278 | 938,36 |
| | IDATA Atapupu | 56.330.672 | 52.131.008 | -7,46 | 15.334.360 | 15.772.825 | 2,86 |
| | IDTEN Tenau | 884.527 | 959.649 | 8,49 | 506.504 | 615.729 | 21,56 |
| Kalimantan Barat | | 18.723.137.534 | 20.804.266.767 | 11,12 | 1.155.832.304 | 1.872.203.875 | 61,98 |
| | IDENT Entikong | 1.497.503 | 0 | -100,00 | 2.060.212 | 0 | -100,00 |
| | IDJBB Jagoibabang | 2.727.876 | 1.326.001 | -51,39 | 15.929.881 | 11.085.298 | -30,41 |
| | IDKDW Kendawangan | 4.598.895.408 | 6.069.298.351 | 31,97 | 386.496.362 | 507.786.417 | 31,38 |
| | IDKTG Ketapang K. Barat | 1.329.081.774 | 509.741.934 | -61,65 | 41.534.361 | 13.061.472 | -68,55 |
| | IDNBF Nanga Badau | 30.978.000 | 0 | -100,00 | 20.423.389 | 0 | -100,00 |
| | IDPNK Supadio (U) | 32.633 | 73.976.898 | 226.593,52 | 156.733 | 69.934.748 | 44.520,31 |
| | IDPON Pontianak | 9.529.090.313 | 11.220.156.268 | 17,75 | 572.766.350 | 1.168.962.946 | 104,09 |
| | IDSQG Sintang | 1.710.409 | 0 | -100,00 | 1.078.989 | 0 | -100,00 |
| | IDSTT Sintete | 1.029.157 | 0 | -100,00 | 318.918 | 0 | -100,00 |
| | IDTMO Telok Melano | 3.228.094.461 | 2.929.767.315 | -9,24 | 115.067.108 | 101.372.994 | -11,90 |
| Kalimantan Tengah | | 3.730.087.049 | 3.157.311.654 | -15,36 | 520.210.482 | 768.953.809 | 47,82 |
| | IDKKP Kuala Kapuas | 3.400.040 | 10.676.441 | 214,01 | 2.173.881 | 1.014.262 | -53,34 |
| | IDKUM Kumai | 1.201.180.569 | 1.639.712.318 | 36,51 | 394.443.849 | 661.815.566 | 67,78 |
| | IDPKN Pangkalan Bun | 74.490.287 | 32.199.000 | -56,77 | 35.092.823 | 28.775.650 | -18,00 |
| | IDPKY Panaru-Palangka Raya (U) | 192 | 0 | -100,00 | 641 | 0 | -100,00 |
| | IDPPS Pulang Pisau | 257.106.900 | 216.404.219 | -15,83 | 12.320.201 | 12.467.211 | 1,19 |
| | IDSMQ Sampit | 2.193.909.061 | 1.258.319.676 | -42,64 | 76.179.086 | 64.881.120 | -14,83 |
| Kalimantan Selatan | | 127.784.737.999 | 134.273.621.269 | 5,08 | 5.879.245.788 | 10.471.503.624 | 78,11 |
| | IDASA Asam Asam | 4.707.619.000 | 4.457.665.000 | -5,31 | 170.165.481 | 246.155.057 | 44,66 |
| | IDBAN Banjarmasin | 66.402.430.423 | 72.483.955.343 | 9,16 | 3.087.353.740 | 5.490.670.492 | 77,84 |
| | IDKBU Kotabaru (U) | 0 | 216.614.000 | - | 0 | 6.649.666 | - |
| | IDKTB Kotabaru | 7.240.815.756 | 13.260.187.583 | 83,13 | 206.083.352 | 678.484.768 | 229,23 |
| | IDNPL North Pulau Laut | 3.536.367.000 | 3.088.877.000 | -12,65 | 225.280.406 | 281.091.549 | 24,77 |
| | IDPUT Pulau Laut | 3.432.757.840 | 2.158.799.935 | -37,11 | 402.634.968 | 598.033.924 | 48,53 |
| | IDSTU Satui | 41.592.881.462 | 37.552.553.000 | -9,71 | 1.330.257.424 | 2.510.601.184 | 88,73 |
| | IDTAR Tarjun | 871.866.518 | 1.054.969.408 | 21,00 | 457.470.416 | 659.816.985 | 44,23 |
| Kalimantan Timur | | 241.155.397.940 | 246.377.769.821 | 2,17 | 12.962.721.436 | 24.159.904.798 | 86,38 |
| | IDADB Adang Bay | 22.453.087.640 | 23.862.143.000 | 6,28 | 814.831.594 | 1.596.459.692 | 95,93 |
| | IDBPN Sepinggang (U) | 263.543 | 129.169 | -50,99 | 1.845.062 | 2.430.144 | 31,71 |
| | IDBPP Balikpapan | 28.574.569.512 | 34.344.966.823 | 20,19 | 2.371.867.369 | 5.211.321.001 | 119,71 |
| | IDBTG Bontang | 17.305.235.056 | 16.496.643.790 | -4,67 | 2.476.589.169 | 4.255.425.514 | 71,83 |
| | IDKRG Kariangau | 6.395.794 | 0 | -100,00 | 18.330.834 | 0 | -100,00 |
| | IDSKI Sangkulirang | 14.420.315.000 | 16.053.510.000 | 11,33 | 355.164.034 | 795.692.768 | 124,04 |
| | IDSRD Samarinda | 78.896.841.296 | 82.910.876.238 | 5,09 | 3.292.153.664 | 6.304.029.952 | 91,49 |
| | IDSRI Temindung (U) | 0 | 51.389.000 | - | 0 | 5.231.561 | - |
| | IDTBA Tanjung Bara, KI | 52.258.867.000 | 44.121.019.000 | -15,57 | 2.436.403.598 | 3.689.252.423 | 51,42 |
| | IDTGR Pasir/Tanah Grogot | 3.723.063 | 0 | -100,00 | 1.559.603 | 0 | -100,00 |
| | IDTNB Tanah Grogot | 49.500.000 | 0 | -100,00 | 1.143.945 | 0 | -100,00 |
| | IDTRD Tanjung Redep | 26.900.232.036 | 28.456.542.800 | 5,79 | 1.183.964.808 | 2.289.388.867 | 93,37 |
| | IDTSG Tanjung Sangata | 286.368.000 | 80.550.000 | -71,87 | 8.867.757 | 10.672.875 | 20,36 |
| Kalimantan Utara | | 18.633.105.923 | 20.821.630.077 | 11,75 | 945.421.611 | 1.694.951.634 | 79,28 |
| | IDBYQ Bunyu | 934.427.200 | 2.080.385.000 | 122,64 | 13.298.584 | 48.824.629 | 267,14 |
| | IDLIN Lingkas Tarakan | 15.460.353.798 | 15.374.833.277 | -0,55 | 750.237.548 | 1.363.285.300 | 81,71 |
| | IDNNX Nunukan | 889.581.765 | 749.565.994 | -15,74 | 140.415.219 | 181.936.900 | 29,57 |
| | IDTJS Tanjung Selor | 1.348.743.160 | 2.616.845.807 | 94,02 | 41.470.260 | 100.904.805 | 143,32 |

LAMPIRAN 1. EKSPOR MENURUT PROVINSI DAN PELABUHAN MUAT, TAHUN 2020 DAN 2021

| PROVINSI | PELABUHAN MUAT | NETTO (KG) | | PERUBAHAN | FOB (US\$) | | PERUBAHAN |
|--------------------------|------------------------------|------------------------|------------------------|----------------|------------------------|------------------------|----------------|
| | | 2020 | 2021 | % | 2020 | 2021 | % |
| (1) | (2) | (3) | (4) | (5) | (6) | (7) | (8) |
| Sulawesi Utara | | 1.530.577.780 | 1.339.508.946 | -12,48 | 470.097.841 | 864.716.544 | 83,94 |
| | IDAMU Amurang | 177.527.660 | 210.324.746 | 18,47 | 115.834.105 | 216.973.262 | 87,31 |
| | IDBIT Bitung | 555.098.500 | 576.294.266 | 3,82 | 320.565.249 | 616.453.961 | 92,30 |
| | IDLIR Lirung | 1.253 | 280 | -77,65 | 30.017 | 2.257 | -92,48 |
| | IDLUK Labuhan Uki | 797.501.000 | 552.150.491 | -30,76 | 28.693.421 | 22.760.690 | -20,68 |
| | IDMDC Sam Ratulangi (U) | 247.938 | 438.252 | 76,76 | 2.787.442 | 5.015.817 | 79,94 |
| | IDPET Petta | 201.428 | 300.911 | 49,39 | 2.187.607 | 3.510.557 | 60,47 |
| Sulawesi Tengah | | 8.622.233.523 | 10.399.580.462 | 20,61 | 7.910.012.452 | 12.709.514.770 | 60,68 |
| | IDKLD Kolonedale | 4.851.717.104 | 7.049.326.041 | 45,30 | 6.411.797.773 | 10.805.523.004 | 68,53 |
| | IDLWU Luwuk | 2.995.381.626 | 2.731.459.239 | -8,81 | 990.455.529 | 1.242.537.350 | 25,45 |
| | IDPAT Pantoloan | 775.134.793 | 618.795.182 | -20,17 | 507.759.150 | 661.454.416 | 30,27 |
| Sulawesi Selatan | | 2.119.906.851 | 2.654.602.763 | 25,22 | 1.198.916.626 | 1.438.407.803 | 19,98 |
| | IDBKI Biring Kassi | 1.577.360.973 | 1.791.080.325 | 13,55 | 51.902.318 | 60.079.653 | 15,76 |
| | IDMAK Makassar | 309.431.457 | 320.611.276 | 3,61 | 318.425.706 | 384.019.780 | 20,60 |
| | IDMLI Malili, Sulawesi | 91.223.649 | 82.732.283 | -9,31 | 764.413.355 | 953.173.742 | 24,69 |
| | IDPAP Pare-Pare | 101.949.824 | 448.400.764 | 339,82 | 2.844.121 | 13.687.698 | 381,26 |
| | IDPPO Palopo | 8.332.837 | 3.332.121 | -60,01 | 7.057.710 | 3.724.107 | -47,23 |
| | IDUUU Ujungpandang | 30.855.421 | 7.438.105 | -75,89 | 51.043.235 | 17.977.535 | -64,78 |
| | IDUPG Hasanuddin (U) | 752.689 | 1.007.889 | 33,91 | 3.230.182 | 5.745.289 | 77,86 |
| Sulawesi Tenggara | | 1.527.100.745 | 2.188.122.792 | 43,29 | 2.159.212.288 | 4.019.371.721 | 86,15 |
| | IDBUW Bau-Bau | 116.902.101 | 50.002.000 | -57,23 | 4.221.382 | 1.500.060 | -64,47 |
| | IDKDI Wolter Monginsidi (U) | 4.164 | 9.658 | 131,94 | 12.376 | 29.058 | 134,79 |
| | IDKDR Kendari | 1.362.655.443 | 2.119.379.836 | 55,53 | 2.035.553.586 | 3.958.926.745 | 94,49 |
| | IDPUM Pomalaa | 47.539.037 | 18.731.298 | -60,60 | 119.424.943 | 58.915.858 | -50,67 |
| Gorontalo | | 64.933.448 | 30.261.992 | -53,40 | 14.690.659 | 4.978.609 | -66,11 |
| | IDGOR Gorontalo | 64.933.448 | 30.261.992 | -53,40 | 14.690.659 | 4.978.609 | -66,11 |
| Sulawesi Barat | | 20.826.879 | 0 | -100,00 | 2.057.438 | 0 | -100,00 |
| | IDMJU Mamuju | 20.826.879 | 0 | -100,00 | 2.057.438 | 0 | -100,00 |
| Maluku | | 93.828.271 | 93.004.279 | -0,88 | 25.629.882 | 41.708.041 | 62,73 |
| | IDAMB Ambon | 24.222 | 85.380 | 252,49 | 392.937 | 1.845.332 | 369,63 |
| | IDAMQ Pattimura/Laha (U) | 0 | 16.101 | - | 0 | 123.189 | - |
| | IDBUA Bula | 93.773.219 | 92.870.328 | -0,96 | 24.895.071 | 39.388.390 | 58,22 |
| | IDDBO Dobo | 23.977 | 0 | -100,00 | 221.787 | 0 | -100,00 |
| | IDLUV Tual | 6.853 | 32.470 | 373,81 | 120.087 | 351.130 | 192,40 |
| Maluku Utara | | 1.464.557.811 | 2.325.647.522 | 58,80 | 1.028.595.958 | 4.084.239.478 | 297,07 |
| | IDOBI Obi Island | 614.305.607 | 1.813.677.220 | 195,24 | 976.859.642 | 4.030.910.557 | 312,64 |
| | IDTAX Taliabu | 850.233.000 | 511.970.302 | -39,78 | 50.939.352 | 53.328.921 | 4,69 |
| | IDTTE Ternate | 19.204 | 0 | -100,00 | 796.964 | 0 | -100,00 |
| Papua Barat | | 7.029.011.317 | 5.922.002.870 | -15,75 | 1.770.925.147 | 2.052.048.085 | 15,87 |
| | IDMKW Manokwari | 448.749.150 | 406.750.949 | -9,36 | 16.165.981 | 20.244.075 | 25,23 |
| | IDNTI Bintuni, Irian Jaya | 6.513.017.006 | 5.515.249.711 | -15,32 | 1.738.463.515 | 2.031.784.655 | 16,87 |
| | IDSQO Sorong / Jefman (U) | 0 | 2.210 | - | 0 | 19.355 | - |
| | IDSOR Sorong | 67.245.161 | 0 | -100,00 | 16.295.651 | 0 | -100,00 |
| Papua | | 1.030.324.662 | 1.858.284.226 | 80,36 | 1.917.369.092 | 4.439.753.648 | 131,55 |
| | IDBXD Bade, Irian Jaya | 32.905.442 | 22.346.300 | -32,09 | 17.827.130 | 17.767.621 | -0,33 |
| | IDDJJ Jayapura / Sentani (U) | 2.731 | 0 | -100,00 | 24.786 | 0 | -100,00 |
| | IDJYP Jayapura | 275.934 | 7.192 | -97,39 | 138.610 | 42.287 | -69,49 |
| | IDTIM Amamapare | 900.072.345 | 1.728.482.736 | 92,04 | 1.824.977.404 | 4.296.764.620 | 135,44 |
| | IDZRI Serui | 97.068.210 | 107.447.998 | 10,69 | 74.401.162 | 125.179.120 | 68,25 |
| TOTAL | | 579.678.223.656 | 621.667.835.736 | 7,24 | 163.191.838.163 | 231.609.479.580 | 41,92 |

LAMPIRAN 2. EKSPOR MENURUT PROVINSI MUAT DENGAN MODA TRANSPORTASI UDARA (DALAM 000), TAHUN 2020 DAN 2021

| PROVINSI MUAT | NETTO (KG) | | PERUBAHAN % | FOB (US\$) | | PERUBAHAN % |
|---------------------------|----------------|----------------|----------------|-------------------|------------------|----------------|
| | 2020 | 2021 | | 2020 | 2021 | |
| (1) | (2) | (3) | (4) | (5) | (6) | (7) |
| ACEH | 4 | 0 | -97,28 | 23 | 2 | -89,46 |
| SUMATERA UTARA | 3.307 | 174 | -94,75 | 43.256 | 12.101 | -72,03 |
| SUMATERA BARAT | 122 | 528 | 332,04 | 496 | 1.344 | 170,86 |
| RIAU | 81 | 0 | -100,00 | 29 | 0 | -100,00 |
| JAMBI | 0 | 0 | - | 0 | 1 | - |
| SUMATERA SELATAN | 4 | 0 | -100,00 | 65 | 0 | -100,00 |
| BENGKULU | 0 | 54.990 | - | 0 | 3.409 | - |
| LAMPUNG | 0 | 0 | -100,00 | 1 | 0 | -100,00 |
| KEPULAUAN BANGKA BELITUNG | 0 | 0 | - | 0 | 5 | - |
| KEPULAUAN RIAU | 74 | 8 | -88,80 | 2.052 | 8.055 | 292,48 |
| DKI JAKARTA | 104.578 | 167.372 | 60,05 | 9.222.210 | 8.673.975 | -5,94 |
| JAWA BARAT | 9 | 16 | 74,70 | 224 | 24.100 | 10.656,17 |
| JAWA TENGAH | 198 | 108 | -45,41 | 2.897 | 1.450 | -49,96 |
| DI YOGYAKARTA | 235 | 312 | 32,73 | 1.621 | 6.984 | 330,81 |
| JAWA TIMUR | 7.589 | 9.587 | 26,33 | 1.658.144 | 711.856 | -57,07 |
| BANTEN | 0 | 0 | - | 0 | 0 | - |
| BALI | 5.679 | 1.163 | -79,52 | 123.230 | 16.260 | -86,80 |
| NUSA TENGGARA BARAT | 4 | 5 | 21,89 | 141 | 3.898 | 2.657,90 |
| NUSA TENGGARA TIMUR | 56 | 0 | -100,00 | 25 | 0 | -100,00 |
| KALIMANTAN BARAT | 33 | 198 | 506,59 | 157 | 311 | 98,13 |
| KALIMANTAN TENGAH | 0 | 0 | -100,00 | 1 | 0 | -100,00 |
| KALIMANTAN SELATAN | 0 | 0 | - | 0 | 0 | - |
| KALIMANTAN TIMUR | 264 | 51.518 | 19.448,33 | 1.845 | 7.662 | 315,25 |
| KALIMANTAN UTARA | 0 | 0 | - | 0 | 0 | - |
| SULAWESI UTARA | 248 | 438 | 76,76 | 2.787 | 5.016 | 79,94 |
| SULAWESI TENGAH | 0 | 0 | - | 0 | 0 | - |
| SULAWESI SELATAN | 753 | 1.018 | 35,28 | 3.230 | 5.778 | 78,87 |
| SULAWESI TENGGARA | 4 | 10 | 131,94 | 12 | 29 | 134,79 |
| GORONTALO | 0 | 0 | - | 0 | 0 | - |
| SULAWESI BARAT | 0 | 0 | - | 0 | 0 | - |
| MALUKU | 0 | 16 | - | 0 | 123 | - |
| MALUKU UTARA | 0 | 0 | - | 0 | 0 | - |
| PAPUA BARAT | 0 | 2 | - | 0 | 19 | - |
| PAPUA | 3 | 0 | -100,00 | 25 | 0 | -100,00 |
| TOTAL | 123.245 | 287.465 | 133,25 | 11.062.472 | 9.482.378 | -14,28 |

LAMPIRAN 3. EKSPOR MENURUT PROVINSI MUAT DENGAN MODA TRANSPORTASI LAUT (DALAM 000), TAHUN 2020 DAN 2021

| PROVINSI MUAT | NETTO (KG) | | PERUBAHAN | FOB (US\$) | | PERUBAHAN |
|---------------------------|--------------------|--------------------|-------------|--------------------|--------------------|--------------|
| | 2020 | 2021 | % | 2020 | 2021 | % |
| (1) | (2) | (3) | (4) | (5) | (6) | (7) |
| ACEH | 8.072.772 | 9.612.621 | 19,07 | 165.031 | 402.253 | 143,74 |
| SUMATERA UTARA | 8.827.834 | 9.463.532 | 7,20 | 8.041.135 | 11.838.068 | 47,22 |
| SUMATERA BARAT | 4.271.990 | 5.340.131 | 25,00 | 1.531.344 | 3.071.230 | 100,56 |
| RIAU | 25.372.938 | 25.933.743 | 2,21 | 13.810.132 | 19.963.112 | 44,55 |
| JAMBI | 2.681.675 | 4.238.321 | 58,05 | 787.144 | 1.283.579 | 63,07 |
| SUMATERA SELATAN | 19.878.547 | 27.815.741 | 39,93 | 3.050.255 | 4.731.322 | 55,11 |
| BENGKULU | 1.898.871 | 2.819.556 | 48,49 | 85.388 | 177.410 | 107,77 |
| LAMPUNG | 10.961.988 | 12.699.451 | 15,85 | 2.890.965 | 4.295.133 | 48,57 |
| KEPULAUAN BANGKA BELITUNG | 382.165 | 425.628 | 11,37 | 1.188.866 | 2.253.467 | 89,55 |
| KEPULAUAN RIAU | 13.412.443 | 17.953.355 | 33,86 | 10.161.621 | 13.119.654 | 29,11 |
| DKI JAKARTA | 16.669.626 | 17.687.169 | 6,10 | 44.390.448 | 55.707.336 | 25,49 |
| JAWA BARAT | 637.449 | 467.303 | -26,69 | 186.199 | 261.564 | 40,48 |
| JAWA TENGAH | 4.691.164 | 4.120.733 | -12,16 | 6.455.657 | 8.005.190 | 24,00 |
| DI YOGYAKARTA | 0 | 0 | - | 0 | 0 | - |
| JAWA TIMUR | 15.668.073 | 16.541.543 | 5,57 | 17.557.530 | 22.061.046 | 25,65 |
| BANTEN | 6.110.936 | 7.495.472 | 22,66 | 1.430.090 | 2.390.849 | 67,18 |
| BALI | 44 | 132 | 199,25 | 281 | 869 | 209,69 |
| NUSA TENGGARA BARAT | 387.206 | 506.979 | 30,93 | 590.714 | 1.089.519 | 84,44 |
| NUSA TENGGARA TIMUR | 0 | 0 | - | 0 | 0 | - |
| KALIMANTAN BARAT | 18.687.902 | 20.802.743 | 11,32 | 1.117.262 | 1.860.808 | 66,55 |
| KALIMANTAN TENGAH | 3.730.087 | 3.157.312 | -15,36 | 520.210 | 768.954 | 47,82 |
| KALIMANTAN SELATAN | 127.784.738 | 134.273.621 | 5,08 | 5.879.246 | 10.471.504 | 78,11 |
| KALIMANTAN TIMUR | 241.155.134 | 246.326.252 | 2,14 | 12.960.876 | 24.152.243 | 86,35 |
| KALIMANTAN UTARA | 18.633.106 | 20.821.630 | 11,75 | 945.422 | 1.694.952 | 79,28 |
| SULAWESI UTARA | 1.530.330 | 1.339.071 | -12,50 | 467.310 | 859.701 | 83,97 |
| SULAWESI TENGAH | 8.622.234 | 10.399.580 | 20,61 | 7.910.012 | 12.709.515 | 60,68 |
| SULAWESI SELATAN | 2.119.154 | 2.653.585 | 25,22 | 1.195.686 | 1.432.630 | 19,82 |
| SULAWESI TENGGARA | 1.527.097 | 2.188.113 | 43,29 | 2.159.200 | 4.019.343 | 86,15 |
| GORONTALO | 64.933 | 30.262 | -53,40 | 14.691 | 4.979 | -66,11 |
| SULAWESI BARAT | 20.827 | 0 | -100,00 | 2.057 | 0 | -100,00 |
| MALUKU | 93.828 | 92.988 | -0,90 | 25.630 | 41.585 | 62,25 |
| MALUKU UTARA | 1.464.558 | 2.325.648 | 58,80 | 1.028.596 | 4.084.239 | 297,07 |
| PAPUA BARAT | 7.029.011 | 5.922.001 | -15,75 | 1.770.925 | 2.052.029 | 15,87 |
| PAPUA | 1.030.046 | 1.858.277 | 80,41 | 1.917.206 | 4.439.711 | 131,57 |
| TOTAL | 573.418.705 | 615.312.492 | 7,31 | 150.237.129 | 219.243.793 | 45,93 |

LAMPIRAN 4. EKSPOR MENURUT PROVINSI MUAT DENGAN MODA TRANSPORTASI DARAT (DALAM 000), TAHUN 2020 DAN 2021

| PROVINSI MUAT | NETTO (KG) | | PERUBAHAN | FOB (US\$) | | PERUBAHAN |
|---------------------------|---------------|---------------|---------------|---------------|---------------|---------------|
| | 2020 | 2021 | % | 2020 | 2021 | % |
| (1) | (2) | (3) | (4) | (5) | (6) | (7) |
| ACEH | 0 | 0 | - | 0 | 0 | - |
| SUMATERA UTARA | 0 | 0 | - | 0 | 0 | - |
| SUMATERA BARAT | 0 | 0 | - | 0 | 0 | - |
| RIAU | 0 | 0 | - | 0 | 0 | - |
| JAMBI | 0 | 0 | - | 0 | 0 | - |
| SUMATERA SELATAN | 0 | 0 | - | 0 | 0 | - |
| BENGKULU | 0 | 0 | - | 0 | 0 | - |
| LAMPUNG | 0 | 0 | - | 0 | 0 | - |
| KEPULAUAN BANGKA BELITUNG | 0 | 0 | - | 0 | 0 | - |
| KEPULAUAN RIAU | 0 | 0 | - | 0 | 0 | - |
| DKI JAKARTA | 0 | 0 | - | 0 | 0 | - |
| JAWA BARAT | 0 | 0 | - | 0 | 0 | - |
| JAWA TENGAH | 0 | 0 | - | 0 | 0 | - |
| DI YOGYAKARTA | 0 | 0 | - | 0 | 0 | - |
| JAWA TIMUR | 0 | 0 | - | 0 | 0 | - |
| BANTEN | 0 | 0 | - | 0 | 0 | - |
| BALI | 0 | 0 | - | 0 | 0 | - |
| NUSA TENGGARA BARAT | 0 | 0 | - | 0 | 0 | - |
| NUSA TENGGARA TIMUR | 57.215 | 53.499 | -6,50 | 15.841 | 16.645 | 5,08 |
| KALIMANTAN BARAT | 35.203 | 1.326 | -96,23 | 38.413 | 11.085 | -71,14 |
| KALIMANTAN TENGAH | 0 | 0 | - | 0 | 0 | - |
| KALIMANTAN SELATAN | 0 | 0 | - | 0 | 0 | - |
| KALIMANTAN TIMUR | 0 | 0 | - | 0 | 0 | - |
| KALIMANTAN UTARA | 0 | 0 | - | 0 | 0 | - |
| SULAWESI UTARA | 0 | 0 | - | 0 | 0 | - |
| SULAWESI TENGAH | 0 | 0 | - | 0 | 0 | - |
| SULAWESI SELATAN | 0 | 0 | - | 0 | 0 | - |
| SULAWESI TENGGARA | 0 | 0 | - | 0 | 0 | - |
| GORONTALO | 0 | 0 | - | 0 | 0 | - |
| SULAWESI BARAT | 0 | 0 | - | 0 | 0 | - |
| MALUKU | 0 | 0 | - | 0 | 0 | - |
| MALUKU UTARA | 0 | 0 | - | 0 | 0 | - |
| PAPUA BARAT | 0 | 0 | - | 0 | 0 | - |
| PAPUA | 276 | 7 | -97,39 | 139 | 42 | -69,49 |
| TOTAL | 92.695 | 54.832 | -40,85 | 54.393 | 27.772 | -48,94 |

LAMPIRAN 5. EKSPOR MENURUT PROVINSI MUAT DENGAN MODA TRANSPORTASI PIPA (DALAM 000), TAHUN 2020 DAN 2021

| PROVINSI MUAT | NETTO (KG) | | PERUBAHAN % | FOB (US\$) | | PERUBAHAN % |
|---------------------------|------------------|------------------|----------------|------------------|------------------|----------------|
| | 2020 | 2021 | | 2020 | 2021 | |
| (1) | (2) | (3) | (4) | (5) | (6) | (7) |
| ACEH | 0 | 0 | - | 0 | 0 | - |
| SUMATERA UTARA | 0 | 0 | - | 0 | 0 | - |
| SUMATERA BARAT | 0 | 0 | - | 0 | 0 | - |
| RIAU | 0 | 0 | - | 0 | 0 | - |
| JAMBI | 0 | 0 | - | 0 | 0 | - |
| SUMATERA SELATAN | 0 | 0 | - | 0 | 0 | - |
| BENGKULU | 0 | 0 | - | 0 | 0 | - |
| LAMPUNG | 0 | 0 | - | 0 | 0 | - |
| KEPULAUAN BANGKA BELITUNG | 0 | 0 | - | 0 | 0 | - |
| KEPULAUAN RIAU | 6.042.503 | 6.012.232 | -0,50 | 1.787.944 | 2.841.292 | 58,91 |
| DKI JAKARTA | 0 | 0 | - | 0 | 0 | - |
| JAWA BARAT | 0 | 0 | - | 0 | 0 | - |
| JAWA TENGAH | 0 | 0 | - | 0 | 0 | - |
| DI YOGYAKARTA | 0 | 0 | - | 0 | 0 | - |
| JAWA TIMUR | 0 | 0 | - | 0 | 0 | - |
| BANTEN | 0 | 0 | - | 0 | 0 | - |
| BALI | 0 | 0 | - | 0 | 0 | - |
| NUSA TENGGARA BARAT | 0 | 0 | - | 0 | 0 | - |
| NUSA TENGGARA TIMUR | 0 | 0 | - | 0 | 0 | - |
| KALIMANTAN BARAT | 0 | 0 | - | 0 | 0 | - |
| KALIMANTAN TENGAH | 0 | 0 | - | 0 | 0 | - |
| KALIMANTAN SELATAN | 0 | 0 | - | 0 | 0 | - |
| KALIMANTAN TIMUR | 0 | 0 | - | 0 | 0 | - |
| KALIMANTAN UTARA | 0 | 0 | - | 0 | 0 | - |
| SULAWESI UTARA | 0 | 0 | - | 0 | 0 | - |
| SULAWESI TENGAH | 0 | 0 | - | 0 | 0 | - |
| SULAWESI SELATAN | 0 | 0 | - | 0 | 0 | - |
| SULAWESI TENGGARA | 0 | 0 | - | 0 | 0 | - |
| GORONTALO | 0 | 0 | - | 0 | 0 | - |
| SULAWESI BARAT | 0 | 0 | - | 0 | 0 | - |
| MALUKU | 0 | 0 | - | 0 | 0 | - |
| MALUKU UTARA | 0 | 0 | - | 0 | 0 | - |
| PAPUA BARAT | 0 | 0 | - | 0 | 0 | - |
| PAPUA | 0 | 0 | - | 0 | 0 | - |
| TOTAL | 6.042.503 | 6.012.232 | -0,50 | 1.787.944 | 2.841.292 | 58,91 |

LAMPIRAN 6. EKSPOR MENURUT PROVINSI MUAT DENGAN MODA TRANSPORTASI POS (DALAM 000), TAHUN 2020 DAN 2021

| PROVINSI MUAT | NETTO (KG) | | PERUBAHAN | FOB (US\$) | | PERUBAHAN |
|---------------------------|--------------|------------|---------------|---------------|---------------|---------------|
| | 2020 | 2021 | % | 2020 | 2021 | % |
| (1) | (2) | (3) | (4) | (5) | (6) | (7) |
| ACEH | 0 | 0 | - | 0 | 0 | - |
| SUMATERA UTARA | 0 | 0 | - | 0 | 0 | - |
| SUMATERA BARAT | 0 | 0 | - | 0 | 0 | - |
| RIAU | 0 | 0 | - | 0 | 0 | - |
| JAMBI | 0 | 0 | - | 0 | 0 | - |
| SUMATERA SELATAN | 0 | 0 | - | 0 | 0 | - |
| BENGKULU | 0 | 0 | - | 0 | 0 | - |
| LAMPUNG | 0 | 0 | - | 0 | 0 | - |
| KEPULAUAN BANGKA BELITUNG | 0 | 0 | - | 0 | 0 | - |
| KEPULAUAN RIAU | 0 | 0 | - | 0 | 0 | - |
| DKI JAKARTA | 839 | 519 | -38,07 | 42.603 | 10.282 | -75,86 |
| JAWA BARAT | 0 | 0 | - | 0 | 0 | - |
| JAWA TENGAH | 0 | 0 | - | 0 | 0 | - |
| DI YOGYAKARTA | 0 | 0 | - | 0 | 0 | - |
| JAWA TIMUR | 0 | 0 | - | 0 | 0 | - |
| BANTEN | 0 | 0 | - | 0 | 0 | - |
| BALI | 237 | 296 | 24,68 | 7.298 | 3.962 | -45,71 |
| NUSA TENGGARA BARAT | 0 | 0 | - | 0 | 0 | - |
| NUSA TENGGARA TIMUR | 0 | 0 | - | 0 | 0 | - |
| KALIMANTAN BARAT | 0 | 0 | - | 0 | 0 | - |
| KALIMANTAN TENGAH | 0 | 0 | - | 0 | 0 | - |
| KALIMANTAN SELATAN | 0 | 0 | - | 0 | 0 | - |
| KALIMANTAN TIMUR | 0 | 0 | - | 0 | 0 | - |
| KALIMANTAN UTARA | 0 | 0 | - | 0 | 0 | - |
| SULAWESI UTARA | 0 | 0 | - | 0 | 0 | - |
| SULAWESI TENGAH | 0 | 0 | - | 0 | 0 | - |
| SULAWESI SELATAN | 0 | 0 | - | 0 | 0 | - |
| SULAWESI TENGGARA | 0 | 0 | - | 0 | 0 | - |
| GORONTALO | 0 | 0 | - | 0 | 0 | - |
| SULAWESI BARAT | 0 | 0 | - | 0 | 0 | - |
| MALUKU | 0 | 0 | - | 0 | 0 | - |
| MALUKU UTARA | 0 | 0 | - | 0 | 0 | - |
| PAPUA BARAT | 0 | 0 | - | 0 | 0 | - |
| PAPUA | 0 | 0 | - | 0 | 0 | - |
| TOTAL | 1.076 | 815 | -24,23 | 49.901 | 14.244 | -71,46 |

LAMPIRAN 7. EKSPOR MENURUT NEGARA DAN MODA TRANSPORTASI, TAHUN 2020 DAN 2021

| NEGARA TUJUAN | | MODA TRANSPORTASI | BERAT BERSIH (KG) | | PERUBAHAN | NILAI (USD) | | PERUBAHAN |
|---------------|----------------------|-------------------|-------------------|---------------|------------|---------------|---------------|-----------|
| | | | 2020 | 2021 | % | 2020 | 2021 | % |
| (1) | (2) | (3) | (4) | (5) | (6) | (7) | (8) | (9) |
| AD | Andorra | | 26.559 | 64.466 | 142,73 | 45.148 | 216.796 | 380,19 |
| | | Laut | 26.558 | 64.453 | 142,69 | 44.807 | 216.688 | 383,60 |
| | | Udara | | 13 | - | | 109 | - |
| | | Pos | 1 | | -100,00 | 340 | | -100,00 |
| AE | Uni Emirat Arab | | 1.017.376.512 | 901.490.463 | -11,39 | 1.243.961.865 | 1.894.285.929 | 52,28 |
| | | Laut | 1.015.836.179 | 899.966.230 | -11,41 | 1.099.502.088 | 1.504.783.853 | 36,86 |
| | | Udara | 1.537.421 | 1.522.865 | -0,95 | 144.320.080 | 389.478.992 | 169,87 |
| | | Pos | 2.912 | 1.368 | -53,03 | 139.697 | 23.085 | -83,47 |
| AF | Afghanistan | | 12.774.113 | 6.587.972 | -48,43 | 21.380.642 | 15.047.504 | -29,62 |
| | | Laut | 12.759.636 | 6.568.229 | -48,52 | 19.253.073 | 10.388.346 | -46,04 |
| | | Udara | 14.396 | 19.720 | 36,98 | 2.126.055 | 4.658.950 | 119,14 |
| | | Pos | 81 | 23 | -71,73 | 1.513 | 208 | -86,25 |
| AG | Antigua & Barbuda | | 98.606 | 286.040 | 190,09 | 686.600 | 1.421.891 | 107,09 |
| | | Laut | 98.579 | 286.026 | 190,15 | 682.985 | 1.419.348 | 107,82 |
| | | Udara | 27 | 14 | -46,99 | 3.615 | 2.544 | -29,64 |
| AI | Anguilla | | 2.919 | 2.047 | -29,88 | 37.629 | 50.357 | 33,83 |
| | | Laut | 2.919 | | -100,00 | 37.542 | | -100,00 |
| | | Udara | 1 | 2.047 | 314.832,31 | 87 | 50.357 | 57.781,83 |
| AL | Albania | | 5.875.804 | 5.804.076 | -1,22 | 6.644.482 | 7.869.427 | 18,44 |
| | | Laut | 5.875.719 | 5.803.988 | -1,22 | 6.641.635 | 7.865.026 | 18,42 |
| | | Udara | 75 | 88 | 17,99 | 720 | 4.401 | 511,26 |
| | | Pos | 10 | | -100,00 | 2.127 | | -100,00 |
| AM | Armenia | | 334.319 | 802.507 | 140,04 | 935.215 | 2.048.234 | 119,01 |
| | | Laut | 333.804 | 801.190 | 140,02 | 913.660 | 1.984.485 | 117,20 |
| | | Udara | 486 | 1.311 | 169,66 | 17.231 | 63.746 | 269,95 |
| | | Pos | 29 | 6 | -79,59 | 4.324 | 4 | -99,91 |
| AN | Netherlands Antilles | | 1.003.097 | 659.401 | -34,26 | 3.791.225 | 5.238.553 | 38,18 |
| | | Laut | 1.001.604 | 659.121 | -34,19 | 3.721.151 | 4.810.149 | 29,27 |
| | | Udara | 1.491 | 280 | -81,23 | 69.425 | 428.404 | 517,07 |
| | | Pos | 2 | | -100,00 | 648 | | -100,00 |
| AO | Angola | | 134.591.989 | 165.401.597 | 22,89 | 100.222.269 | 170.393.342 | 70,02 |
| | | Laut | 134.588.845 | 165.388.810 | 22,88 | 100.074.286 | 169.833.303 | 69,71 |
| | | Udara | 3.119 | 12.787 | 310,00 | 144.341 | 560.039 | 288,00 |
| | | Pos | 25 | | -100,00 | 3.641 | | -100,00 |
| AR | Argentina | | 61.014.306 | 146.704.481 | 140,44 | 158.906.449 | 280.731.391 | 76,66 |
| | | Laut | 60.951.071 | 146.628.240 | 140,57 | 156.061.421 | 278.181.704 | 78,25 |
| | | Udara | 63.181 | 76.240 | 20,67 | 2.839.505 | 2.549.634 | -10,21 |
| | | Pos | 54 | 1 | -97,84 | 5.523 | 52 | -99,06 |
| AS | American Samoa | | 1.596.702 | 2.470.864 | 54,75 | 2.420.143 | 3.752.599 | 55,06 |
| | | Laut | 1.595.239 | 2.470.862 | 54,89 | 2.385.929 | 3.752.580 | 57,28 |
| | | Udara | 1.442 | 2 | -99,84 | 31.798 | 19 | -99,94 |
| | | Pos | 21 | | -100,00 | 2.415 | | -100,00 |
| AT | Austria | | 4.783.688 | 4.035.189 | -15,65 | 37.264.946 | 40.260.402 | 8,04 |
| | | Laut | 4.687.472 | 3.946.951 | -15,80 | 32.524.068 | 36.292.803 | 11,59 |
| | | Udara | 95.205 | 87.998 | -7,57 | 4.624.378 | 3.964.276 | -14,27 |
| | | Pos | 1.011 | 240 | -76,22 | 116.499 | 3.322 | -97,15 |
| AU | Australia | | 2.299.181.025 | 2.800.754.890 | 21,82 | 2.505.717.329 | 3.223.544.860 | 28,65 |
| | | Laut | 2.296.965.850 | 2.798.284.567 | 21,83 | 2.118.589.610 | 3.063.944.088 | 44,62 |
| | | Udara | 2.134.356 | 2.429.204 | 13,81 | 383.888.574 | 159.068.168 | -58,56 |
| | | Pos | 80.819 | 41.119 | -49,12 | 3.239.145 | 532.603 | -83,56 |

LAMPIRAN 7. EKSPOR MENURUT NEGARA DAN MODA TRANSPORTASI, TAHUN 2020 DAN 2021

| NEGARA TUJUAN | | MODA TRANSPORTASI | BERAT BERSIH (KG) | | PERUBAHAN | NILAI (USD) | | PERUBAHAN |
|---------------|----------------------|-------------------|-------------------|----------------|-----------|---------------|---------------|-----------|
| | | | 2020 | 2021 | % | 2020 | 2021 | % |
| (1) | (2) | (3) | (4) | (5) | (6) | (7) | (8) | (9) |
| AW | Aruba | | 210.365 | 285.312 | 35,63 | 1.199.306 | 826.514 | -31,08 |
| | | Laut | 210.030 | 285.132 | 35,76 | 1.195.409 | 824.081 | -31,06 |
| | | Udara | 331 | 180 | -45,63 | 3.657 | 2.433 | -33,46 |
| | | Pos | 4 | | -100,00 | 240 | | -100,00 |
| AZ | Azerbaijan | | 1.637.217 | 1.475.757 | -9,86 | 3.596.695 | 6.049.017 | 68,18 |
| | | Laut | 1.636.594 | 1.460.308 | -10,77 | 3.587.654 | 5.912.079 | 64,79 |
| | | Udara | 569 | 15.449 | 2.615,46 | 5.134 | 136.938 | 2.567,37 |
| | | Pos | 54 | | -100,00 | 3.907 | | -100,00 |
| BA | Bosnia & Herzegovina | | 171.223 | 150.279 | -12,23 | 1.029.948 | 697.503 | -32,28 |
| | | Laut | 168.608 | 149.929 | -11,08 | 980.026 | 653.221 | -33,35 |
| | | Udara | 2.605 | 347 | -86,70 | 48.446 | 44.250 | -8,66 |
| | | Pos | 9 | 3 | -64,89 | 1.476 | 32 | -97,82 |
| BB | Barbados | | 1.574.444 | 1.416.931 | -10,00 | 3.770.472 | 3.047.862 | -19,16 |
| | | Laut | 1.573.438 | 1.416.880 | -9,95 | 3.703.415 | 3.037.594 | -17,98 |
| | | Udara | 1.003 | 51 | -94,87 | 66.531 | 10.268 | -84,57 |
| | | Pos | 4 | | -100,00 | 525 | | -100,00 |
| BD | Bangladesh | | 11.695.558.804 | 12.440.209.999 | 6,37 | 1.684.517.771 | 2.928.621.741 | 73,86 |
| | | Laut | 11.695.309.636 | 12.439.759.019 | 6,37 | 1.680.758.374 | 2.920.437.390 | 73,76 |
| | | Udara | 248.472 | 450.957 | 81,49 | 3.746.724 | 8.184.111 | 118,43 |
| | | Pos | 695 | 23 | -96,64 | 12.673 | 240 | -98,11 |
| BE | Belgia | | 287.880.598 | 505.549.228 | 75,61 | 1.220.405.979 | 1.632.025.381 | 33,73 |
| | | Laut | 287.381.789 | 505.015.208 | 75,73 | 1.202.616.578 | 1.616.569.422 | 34,42 |
| | | Udara | 497.741 | 533.548 | 7,19 | 17.660.900 | 15.449.950 | -12,52 |
| | | Pos | 1.068 | 472 | -55,81 | 128.501 | 6.009 | -95,32 |
| BF | Burkina Faso | | 4.085.295 | 5.798.053 | 41,92 | 12.365.262 | 16.791.517 | 35,80 |
| | | Laut | 4.052.920 | 5.791.788 | 42,90 | 11.541.260 | 16.596.441 | 43,80 |
| | | Udara | 32.362 | 6.265 | -80,64 | 820.177 | 195.076 | -76,22 |
| | | Pos | 13 | | -100,00 | 3.825 | | -100,00 |
| BG | Bulgaria | | 81.814.606 | 22.887.418 | -72,03 | 126.791.520 | 39.755.875 | -68,64 |
| | | Laut | 81.803.917 | 22.878.733 | -72,03 | 126.436.481 | 39.372.902 | -68,86 |
| | | Udara | 10.608 | 8.675 | -18,22 | 344.388 | 382.689 | 11,12 |
| | | Pos | 82 | 10 | -87,48 | 10.650 | 284 | -97,33 |
| BH | Bahrain | | 23.252.028 | 20.772.968 | -10,66 | 38.036.192 | 44.102.543 | 15,95 |
| | | Laut | 23.223.929 | 20.748.500 | -10,66 | 37.646.820 | 43.595.139 | 15,80 |
| | | Udara | 27.517 | 24.435 | -11,20 | 360.542 | 507.237 | 40,69 |
| | | Pos | 582 | 33 | -94,30 | 28.831 | 166 | -99,42 |
| BI | Burundi | | 139.193 | 184.337 | 32,43 | 355.535 | 580.437 | 63,26 |
| | | Laut | 139.193 | 184.081 | 32,25 | 355.535 | 566.930 | 59,46 |
| | | Udara | | 186 | - | | 13.088 | - |
| | | Pos | | 70 | - | | 419 | - |
| BJ | Benin | | 184.046.309 | 293.997.455 | 59,74 | 141.980.919 | 249.305.705 | 75,59 |
| | | Laut | 184.046.139 | 293.995.448 | 59,74 | 141.969.681 | 248.723.115 | 75,19 |
| | | Udara | 170 | 2.006 | 1.078,61 | 11.238 | 582.577 | 5.084,17 |
| | | Pos | | 0 | - | | 14 | - |
| BM | Bermuda | | 140.259 | 202.744 | 44,55 | 916.922 | 1.584.543 | 72,81 |
| | | Laut | 138.414 | 202.613 | 46,38 | 908.825 | 1.583.090 | 74,19 |
| | | Udara | 105 | 131 | 25,02 | 791 | 1.453 | 83,57 |
| | | Pos | 1.740 | | -100,00 | 7.306 | | -100,00 |

LAMPIRAN 7. EKSPOR MENURUT NEGARA DAN MODA TRANSPORTASI, TAHUN 2020 DAN 2021

| NEGARA TUJUAN | | MODA TRANSPORTASI | BERAT BERSIH (KG) | | PERUBAHAN | NILAI (USD) | | PERUBAHAN |
|---------------|--------------------------|-------------------|----------------------|----------------------|---------------|----------------------|----------------------|---------------|
| | | | 2020 | 2021 | % | 2020 | 2021 | % |
| (1) | (2) | (3) | (4) | (5) | (6) | (7) | (8) | (9) |
| BN | Brunei Darussalam | | 1.345.533.236 | 1.563.325.098 | 16,19 | 128.962.066 | 211.441.838 | 63,96 |
| | | Laut | 1.345.397.477 | 1.563.160.073 | 16,19 | 127.864.552 | 210.447.584 | 64,59 |
| | | Udara | 133.331 | 163.807 | 22,86 | 1.040.982 | 976.781 | -6,17 |
| | | Pos | 2.429 | 1.218 | -49,86 | 56.533 | 17.473 | -69,09 |
| BO | Bolivia | | 7.033.223 | 6.539.066 | -7,03 | 16.997.618 | 21.603.000 | 27,09 |
| | | Laut | 7.032.925 | 6.538.246 | -7,03 | 16.986.935 | 21.560.371 | 26,92 |
| | | Udara | 297 | 820 | 175,97 | 10.630 | 42.628 | 301,01 |
| | | Pos | 0 | | -100,00 | 53 | | -100,00 |
| BR | Brazil | | 646.930.057 | 725.553.775 | 12,15 | 1.015.198.726 | 1.509.826.520 | 48,72 |
| | | Laut | 646.502.467 | 724.859.836 | 12,12 | 1.002.159.837 | 1.485.553.802 | 48,24 |
| | | Udara | 426.571 | 693.752 | 62,63 | 12.990.032 | 24.271.953 | 86,85 |
| | | Pos | 1.019 | 186 | -81,74 | 48.858 | 765 | -98,43 |
| BS | Bahama | | 230.667 | 368.163 | 59,61 | 1.605.089 | 2.040.877 | 27,15 |
| | | Laut | 230.536 | 367.730 | 59,51 | 1.595.736 | 1.992.105 | 24,84 |
| | | Udara | 130 | 433 | 232,19 | 9.240 | 48.771 | 427,83 |
| | | Pos | 0 | | -100,00 | 113 | | -100,00 |
| BT | Bhutan | | 260.598 | 30.328 | -88,36 | 1.011.197 | 77.694 | -92,32 |
| | | Laut | 260.454 | 30.293 | -88,37 | 995.380 | 74.069 | -92,56 |
| | | Udara | 123 | 35 | -71,51 | 14.250 | 3.625 | -74,56 |
| | | Pos | 21 | | -100,00 | 1.567 | | -100,00 |
| BW | Botswana | | 337.000 | 130.868 | -61,17 | 402.069 | 145.011 | -63,93 |
| | | Laut | 336.785 | 130.668 | -61,20 | 377.706 | 143.408 | -62,03 |
| | | Udara | 213 | 200 | -6,16 | 23.760 | 1.603 | -93,26 |
| | | Pos | 2 | | -100,00 | 603 | | -100,00 |
| BY | Belarusia | | 473.603 | 682.715 | 44,15 | 7.023.554 | 6.713.946 | -4,41 |
| | | Laut | 469.094 | 667.356 | 42,27 | 6.795.237 | 6.472.371 | -4,75 |
| | | Udara | 4.490 | 15.358 | 242,04 | 223.909 | 241.575 | 7,89 |
| | | Pos | 19 | | -100,00 | 4.408 | | -100,00 |
| BZ | Belize | | 332.607 | 282.444 | -15,08 | 732.084 | 704.325 | -3,79 |
| | | Laut | 332.547 | 282.444 | -15,07 | 724.198 | 704.325 | -2,74 |
| | | Udara | 58 | | -100,00 | 7.820 | | -100,00 |
| | | Pos | 2 | | -100,00 | 66 | | -100,00 |
| CA | Kanada | | 260.260.824 | 302.232.634 | 16,13 | 789.116.393 | 1.063.340.426 | 34,75 |
| | | Laut | 259.420.041 | 300.477.754 | 15,83 | 750.581.684 | 993.883.219 | 32,42 |
| | | Udara | 830.598 | 1.752.337 | 110,97 | 37.140.842 | 69.438.197 | 86,96 |
| | | Pos | 10.186 | 2.543 | -75,03 | 1.393.867 | 19.010 | -98,64 |
| CD | Rep Dem Kongo | | 7.924.367 | 28.640.165 | 261,42 | 8.008.532 | 34.902.634 | 335,82 |
| | | Laut | 7.923.170 | 28.637.137 | 261,44 | 7.999.809 | 34.675.307 | 333,45 |
| | | Udara | 1.193 | 3.028 | 153,72 | 8.567 | 227.328 | 2.553,62 |
| | | Pos | 4 | | -100,00 | 157 | | -100,00 |
| CF | Rep Afrika Tengah | | 2.017.559 | 1.886.135 | -6,51 | 2.262.832 | 2.101.350 | -7,14 |
| | | Laut | 2.010.545 | 1.886.135 | -6,19 | 1.704.422 | 2.101.350 | 23,29 |
| | | Udara | 7.010 | | -100,00 | 558.254 | | -100,00 |
| | | Pos | 4 | | -100,00 | 157 | | -100,00 |
| CG | Kongo | | 81.528.740 | 61.245.291 | -24,88 | 63.884.876 | 69.713.939 | 9,12 |
| | | Laut | 81.527.575 | 61.243.625 | -24,88 | 63.787.311 | 69.300.813 | 8,64 |
| | | Udara | 1.144 | 1.666 | 45,57 | 96.783 | 413.127 | 326,86 |
| | | Pos | 21 | | -100,00 | 782 | | -100,00 |

LAMPIRAN 7. EKSPOR MENURUT NEGARA DAN MODA TRANSPORTASI, TAHUN 2020 DAN 2021

| NEGARA TUJUAN | | MODA TRANSPORTASI | BERAT BERSIH (KG) | | PERUBAHAN % | NILAI (USD) | | PERUBAHAN % |
|---------------|----------------|-------------------|-------------------|-----------------|-------------|----------------|----------------|-------------|
| | | | 2020 | 2021 | | 2020 | 2021 | |
| (1) | (2) | (3) | (4) | (5) | (6) | (7) | (8) | (9) |
| CH | Swiss | | 9.637.010 | 5.605.589 | -41,83 | 2.398.142.916 | 1.315.700.984 | -45,14 |
| | | Laut | 9.434.712 | 5.379.863 | -42,98 | 87.510.093 | 85.851.546 | -1,90 |
| | | Udara | 198.801 | 223.725 | 12,54 | 2.310.333.919 | 1.229.839.120 | -46,77 |
| | | Pos | 3.498 | 2.001 | -42,80 | 298.904 | 10.318 | -96,55 |
| CI | Pantai Gading | | 86.377.963 | 198.917.751 | 130,29 | 78.123.025 | 124.031.899 | 58,76 |
| | | Laut | 86.320.813 | 198.902.928 | 130,42 | 77.725.206 | 123.850.751 | 59,34 |
| | | Udara | 57.133 | 14.821 | -74,06 | 394.157 | 181.122 | -54,05 |
| | | Pos | 18 | 2 | -86,49 | 3.662 | 25 | -99,32 |
| CK | Kepulauan Cook | | 238.417 | 206.163 | -13,53 | 771.955 | 700.668 | -9,23 |
| | | Laut | 238.253 | 202.199 | -15,13 | 765.856 | 663.220 | -13,40 |
| | | Udara | 112 | 3.964 | 3.439,29 | 2.372 | 37.448 | 1.478,85 |
| | | Pos | 52 | | -100,00 | 3.727 | | -100,00 |
| CL | Chili | | 76.504.986 | 132.295.964 | 72,92 | 144.761.616 | 259.362.796 | 79,17 |
| | | Laut | 76.440.893 | 132.203.902 | 72,95 | 143.212.400 | 256.326.521 | 78,98 |
| | | Udara | 63.760 | 92.062 | 44,39 | 1.499.715 | 3.036.276 | 102,46 |
| | | Pos | 334 | | -100,00 | 49.502 | | -100,00 |
| CM | Kamerun | | 21.053.532 | 19.523.523 | -7,27 | 23.275.634 | 28.352.415 | 21,81 |
| | | Laut | 21.050.515 | 19.509.950 | -7,32 | 23.008.692 | 28.127.208 | 22,25 |
| | | Udara | 2.975 | 13.557 | 355,68 | 265.410 | 225.173 | -15,16 |
| | | Pos | 42 | 16 | -63,08 | 1.532 | 34 | -97,77 |
| CN | Tiongkok | | 188.714.480.506 | 257.421.248.018 | 36,41 | 31.781.825.999 | 53.765.501.094 | 69,17 |
| | | Laut | 188.698.246.649 | 257.334.288.303 | 36,37 | 31.090.334.731 | 53.019.744.752 | 70,53 |
| | | Udara | 16.172.128 | 86.936.853 | 437,57 | 689.999.517 | 745.273.978 | 8,01 |
| | | Pos | 61.729 | 22.862 | -62,96 | 1.491.751 | 482.364 | -67,66 |
| CO | Colombia | | 83.820.610 | 217.158.585 | 159,08 | 125.363.377 | 332.243.903 | 165,02 |
| | | Laut | 83.788.039 | 217.123.303 | 159,13 | 124.204.125 | 331.249.545 | 166,70 |
| | | Udara | 32.209 | 35.174 | 9,20 | 1.139.281 | 993.480 | -12,80 |
| | | Pos | 361 | 108 | -70,00 | 19.972 | 877 | -95,61 |
| CR | Costa Rica | | 8.246.678 | 10.427.078 | 26,44 | 17.085.793 | 36.559.889 | 113,98 |
| | | Laut | 8.242.452 | 10.414.789 | 26,36 | 16.980.614 | 36.294.486 | 113,74 |
| | | Udara | 4.213 | 12.282 | 191,53 | 101.876 | 264.909 | 160,03 |
| | | Pos | 14 | 7 | -51,96 | 3.303 | 493 | -85,07 |
| CU | Kuba | | 6.457.727 | 15.396.642 | 138,42 | 4.744.107 | 12.492.311 | 163,32 |
| | | Laut | 6.457.456 | 15.396.551 | 138,43 | 4.729.992 | 12.487.442 | 164,01 |
| | | Udara | 262 | 90 | -65,41 | 12.996 | 4.869 | -62,54 |
| | | Pos | 10 | | -100,00 | 1.118 | | -100,00 |
| CV | Cape Verde | | 721.160 | 487.312 | -32,43 | 573.844 | 698.036 | 21,64 |
| | | Laut | 720.416 | 487.292 | -32,36 | 545.908 | 697.826 | 27,83 |
| | | Udara | 743 | 20 | -97,31 | 27.500 | 210 | -99,24 |
| | | Pos | 1 | | -100,00 | 436 | | -100,00 |
| CW | Curacao | | 16.155 | 128.049 | 692,61 | 44.977 | 124.611 | 177,06 |
| | | Laut | 16.142 | 128.049 | 693,24 | 44.397 | 124.611 | 180,68 |
| | | Pos | 13 | | -100,00 | 580 | | -100,00 |
| CY | Cyprus | | 7.335.637 | 6.225.669 | -15,13 | 9.221.763 | 9.198.427 | -0,25 |
| | | Laut | 7.328.839 | 6.218.293 | -15,15 | 8.980.029 | 8.873.029 | -1,19 |
| | | Udara | 6.746 | 7.376 | 9,34 | 229.616 | 325.398 | 41,71 |
| | | Pos | 52 | | -100,00 | 12.119 | | -100,00 |
| CZ | Rep Ceko | | 10.184.289 | 12.145.509 | 19,26 | 70.130.534 | 89.870.408 | 28,15 |
| | | Laut | 10.033.662 | 11.897.121 | 18,57 | 65.682.943 | 80.263.219 | 22,20 |
| | | Udara | 149.653 | 248.157 | 65,82 | 4.370.232 | 9.604.351 | 119,77 |
| | | Pos | 973 | 231 | -76,31 | 77.360 | 2.837 | -96,33 |

LAMPIRAN 7. EKSPOR MENURUT NEGARA DAN MODA TRANSPORTASI, TAHUN 2020 DAN 2021

| NEGARA TUJUAN | | MODA TRANSPORTASI | BERAT BERSIH (KG) | | PERUBAHAN | NILAI (USD) | | PERUBAHAN |
|---------------|--------------|-------------------|-------------------|---------------|-----------|---------------|---------------|-----------|
| | | | 2020 | 2021 | % | 2020 | 2021 | % |
| (1) | (2) | (3) | (4) | (5) | (6) | (7) | (8) | (9) |
| DE | German | | 630.698.744 | 657.768.159 | 4,29 | 2.456.304.737 | 2.914.802.438 | 18,67 |
| | | Laut | 628.490.830 | 654.186.772 | 4,09 | 2.346.249.029 | 2.764.052.741 | 17,81 |
| | | Udara | 2.197.688 | 3.578.281 | 62,82 | 108.958.076 | 150.712.495 | 38,32 |
| | | Pos | 10.226 | 3.106 | -69,62 | 1.097.632 | 37.202 | -96,61 |
| DJ | Djibouti | | 252.021.282 | 286.152.064 | 13,54 | 195.444.528 | 311.073.315 | 59,16 |
| | | Laut | 252.003.761 | 286.139.618 | 13,55 | 195.033.806 | 310.731.135 | 59,32 |
| | | Udara | 17.520 | 12.446 | -28,96 | 410.568 | 342.179 | -16,66 |
| | | Pos | 1 | | -100,00 | 154 | | -100,00 |
| DK | Denmark | | 66.952.795 | 70.289.752 | 4,98 | 163.899.415 | 201.833.420 | 23,14 |
| | | Laut | 66.765.740 | 70.095.006 | 4,99 | 156.707.796 | 195.726.562 | 24,90 |
| | | Udara | 186.128 | 194.126 | 4,30 | 7.102.171 | 6.102.583 | -14,07 |
| | | Pos | 927 | 620 | -33,05 | 89.447 | 4.275 | -95,22 |
| DM | Dominica | | 550.604 | 424.036 | -22,99 | 1.821.380 | 2.902.871 | 59,38 |
| | | Laut | 550.596 | 423.934 | -23,00 | 1.820.386 | 2.901.766 | 59,40 |
| | | Udara | 7 | 102 | 1.258,48 | 994 | 1.104 | 11,11 |
| DO | Rep Dominica | | 32.824.022 | 23.178.316 | -29,39 | 60.535.511 | 59.577.571 | -1,58 |
| | | Laut | 32.808.606 | 23.170.168 | -29,38 | 59.972.799 | 59.252.481 | -1,20 |
| | | Udara | 15.402 | 8.148 | -47,10 | 560.549 | 325.090 | -42,01 |
| | | Pos | 14 | | -100,00 | 2.163 | | -100,00 |
| DZ | Aljazair | | 177.026.338 | 200.108.652 | 13,04 | 154.299.899 | 243.624.558 | 57,89 |
| | | Laut | 177.023.575 | 200.104.174 | 13,04 | 154.126.141 | 237.760.724 | 54,26 |
| | | Udara | 2.686 | 4.463 | 66,17 | 168.154 | 5.863.601 | 3.387,05 |
| | | Pos | 78 | 15 | -81,35 | 5.605 | 233 | -95,84 |
| EC | Ekuador | | 24.651.688 | 72.604.050 | 194,52 | 47.811.954 | 126.121.644 | 163,79 |
| | | Laut | 24.647.093 | 72.600.400 | 194,56 | 47.637.365 | 125.982.556 | 164,46 |
| | | Udara | 4.558 | 3.650 | -19,92 | 172.822 | 139.088 | -19,52 |
| | | Pos | 37 | | -100,00 | 1.767 | | -100,00 |
| EE | Estonia | | 184.254.090 | 250.098.289 | 35,74 | 182.155.236 | 322.016.472 | 76,78 |
| | | Laut | 184.253.693 | 250.096.920 | 35,74 | 182.122.731 | 321.923.657 | 76,76 |
| | | Udara | 310 | 1.365 | 340,78 | 19.541 | 92.745 | 374,62 |
| | | Pos | 87 | 4 | -95,42 | 12.964 | 71 | -99,46 |
| EG | Mesir | | 1.330.022.005 | 1.392.111.083 | 4,67 | 1.055.771.410 | 1.647.836.557 | 56,08 |
| | | Laut | 1.329.865.400 | 1.391.907.770 | 4,67 | 1.051.274.419 | 1.641.364.852 | 56,13 |
| | | Udara | 156.393 | 203.284 | 29,98 | 4.486.817 | 6.471.479 | 44,23 |
| | | Pos | 212 | 29 | -86,29 | 10.175 | 226 | -97,78 |
| ER | Eritrea | | 889.142 | | -100,00 | 647.416 | | -100,00 |
| | | Laut | 888.855 | | -100,00 | 600.258 | | -100,00 |
| | | Udara | 286 | | -100,00 | 47.158 | | -100,00 |
| ES | Spanyol | | 1.670.840.853 | 1.856.239.595 | 11,10 | 1.515.664.555 | 2.353.089.607 | 55,25 |
| | | Laut | 1.670.362.177 | 1.855.521.803 | 11,08 | 1.503.796.995 | 2.336.135.017 | 55,35 |
| | | Udara | 472.578 | 711.817 | 50,62 | 11.620.353 | 16.908.480 | 45,51 |
| | | Pos | 6.097 | 5.975 | -2,00 | 247.207 | 46.110 | -81,35 |
| ET | Ethiopia | | 32.775.207 | 27.019.470 | -17,56 | 39.492.322 | 42.331.937 | 7,19 |
| | | Laut | 32.762.024 | 26.999.023 | -17,59 | 39.399.179 | 40.146.504 | 1,90 |
| | | Udara | 13.128 | 20.446 | 55,74 | 90.867 | 2.185.433 | 2.305,10 |
| | | Pos | 56 | | -100,00 | 2.276 | | -100,00 |
| FI | Finlandia | | 28.770.324 | 34.404.504 | 19,58 | 60.787.082 | 85.415.539 | 40,52 |
| | | Laut | 28.746.558 | 34.371.571 | 19,57 | 59.502.336 | 83.633.094 | 40,55 |
| | | Udara | 23.066 | 32.531 | 41,03 | 1.223.545 | 1.779.844 | 45,47 |
| | | Pos | 700 | 402 | -42,53 | 61.202 | 2.602 | -95,75 |

LAMPIRAN 7. EKSPOR MENURUT NEGARA DAN MODA TRANSPORTASI, TAHUN 2020 DAN 2021

| NEGARA TUJUAN | | MODA TRANSPORTASI | BERAT BERSIH (KG) | | PERUBAHAN | NILAI (USD) | | PERUBAHAN |
|---------------|-----------------|-------------------|-------------------|-------------|-----------|---------------|---------------|-----------|
| | | | 2020 | 2021 | % | 2020 | 2021 | % |
| (1) | (2) | (3) | (4) | (5) | (6) | (7) | (8) | (9) |
| FJ | Fiji | | 43.160.322 | 112.439.532 | 160,52 | 20.911.725 | 28.104.535 | 34,40 |
| | | Laut | 43.157.497 | 112.438.152 | 160,53 | 20.765.848 | 28.065.536 | 35,15 |
| | | Udara | 2.642 | 1.379 | -47,78 | 141.490 | 38.999 | -72,44 |
| | | Pos | 184 | | -100,00 | 4.387 | | -100,00 |
| FM | Fed. Micronesia | | 1.088.178 | 876.015 | -19,50 | 1.176.175 | 1.529.794 | 30,07 |
| | | Laut | 1.088.178 | 876.015 | -19,50 | 1.176.175 | 1.529.794 | 30,07 |
| FO | Faeroe Islands | | | 4.817 | - | | 50.064 | - |
| | | Laut | | 4.817 | - | | 50.064 | - |
| FR | Perancis | | 385.782.764 | 258.841.766 | -32,90 | 916.259.753 | 1.005.200.189 | 9,71 |
| | | Laut | 384.829.270 | 257.502.610 | -33,09 | 870.469.331 | 947.683.256 | 8,87 |
| | | Udara | 940.126 | 1.334.967 | 42,00 | 44.900.101 | 57.480.895 | 28,02 |
| | | Pos | 13.369 | 4.188 | -68,67 | 890.322 | 36.038 | -95,95 |
| GA | Gabon | | 3.391.695 | 3.664.959 | 8,06 | 6.248.391 | 7.982.838 | 27,76 |
| | | Laut | 3.391.362 | 3.662.500 | 7,99 | 6.235.698 | 6.993.540 | 12,15 |
| | | Udara | 304 | 2.459 | 709,83 | 11.444 | 989.298 | 8.544,39 |
| | | Pos | 29 | | -100,00 | 1.249 | | -100,00 |
| GB | Inggris | | 587.462.865 | 476.355.870 | -18,91 | 1.283.405.993 | 1.477.050.238 | 15,09 |
| | | Laut | 586.315.061 | 474.833.737 | -19,01 | 1.227.676.337 | 1.400.637.163 | 14,09 |
| | | Udara | 1.135.059 | 1.519.903 | 33,91 | 54.167.744 | 76.379.143 | 41,00 |
| | | Pos | 12.745 | 2.230 | -82,50 | 1.561.912 | 33.933 | -97,83 |
| GD | Grenada | | 568.894 | 540.611 | -4,97 | 586.877 | 720.890 | 22,83 |
| | | Laut | 568.726 | 540.606 | -4,94 | 583.469 | 720.237 | 23,44 |
| | | Udara | 168 | 5 | -97,02 | 3.408 | 653 | -80,86 |
| GE | Georgia | | 39.499.038 | 131.675.471 | 233,36 | 45.371.301 | 273.971.962 | 503,84 |
| | | Laut | 39.499.029 | 131.674.917 | 233,36 | 45.369.464 | 273.945.032 | 503,81 |
| | | Udara | | 554 | - | | 26.930 | - |
| | | Pos | 9 | | -100,00 | 1.836 | | -100,00 |
| GF | French Guiana | | 450.323 | 330.653 | -26,57 | 437.969 | 469.834 | 7,28 |
| | | Laut | 450.321 | 330.463 | -26,62 | 436.245 | 468.925 | 7,49 |
| | | Udara | | 180 | - | | 787 | - |
| | | Pos | 3 | 10 | 266,75 | 1.724 | 122 | -92,95 |
| GG | Guernsey | | 19 | 62 | 221,83 | 28.489 | 31 | -99,89 |
| | | Udara | | 62 | - | | 31 | - |
| | | Pos | 19 | | -100,00 | 28.489 | | -100,00 |
| GH | Ghana | | 139.894.089 | 179.976.051 | 28,65 | 135.098.849 | 207.989.585 | 53,95 |
| | | Laut | 139.876.822 | 179.970.727 | 28,66 | 134.789.467 | 207.822.904 | 54,18 |
| | | Udara | 17.180 | 5.322 | -69,02 | 294.906 | 166.642 | -43,49 |
| | | Pos | 87 | 2 | -97,66 | 14.476 | 38 | -99,74 |
| GI | Gibraltar | | 568.292 | 3.571.108 | 528,39 | 133.284 | 1.327.593 | 896,06 |
| | | Laut | 568.276 | 3.571.104 | 528,41 | 131.062 | 1.326.841 | 912,38 |
| | | Udara | | 4 | - | | 752 | - |
| | | Pos | 16 | | -100,00 | 2.222 | | -100,00 |
| GL | Greenland | | 4.408 | 2.684 | -39,11 | 110.786 | 35.904 | -67,59 |
| | | Laut | 4.406 | 2.684 | -39,10 | 110.659 | 35.904 | -67,55 |
| | | Pos | 1 | | -100,00 | 126 | | -100,00 |
| GM | Gambia | | 67.321.231 | 63.122.104 | -6,24 | 51.486.394 | 72.229.444 | 40,29 |
| | | Laut | 67.321.134 | 63.121.498 | -6,24 | 51.480.517 | 72.155.223 | 40,16 |
| | | Udara | 96 | 606 | 530,06 | 5.688 | 74.222 | 1.205,00 |
| | | Pos | 1 | | -100,00 | 189 | | -100,00 |

LAMPIRAN 7. EKSPOR MENURUT NEGARA DAN MODA TRANSPORTASI, TAHUN 2020 DAN 2021

| NEGARA TUJUAN | | MODA TRANSPORTASI | BERAT BERSIH (KG) | | PERUBAHAN | NILAI (USD) | | PERUBAHAN |
|---------------|--------------------------------|-------------------|-------------------|---------------|-----------|---------------|---------------|-----------|
| | | | 2020 | 2021 | % | 2020 | 2021 | % |
| (1) | (2) | (3) | (4) | (5) | (6) | (7) | (8) | (9) |
| GN | Guinea | | 80.817.275 | 69.753.280 | -13,69 | 68.962.926 | 86.493.875 | 25,42 |
| | | Laut | 80.815.919 | 69.745.733 | -13,70 | 68.895.579 | 86.267.476 | 25,21 |
| | | Udara | 1.356 | 7.547 | 456,47 | 67.347 | 226.399 | 236,17 |
| GP | Guadeloupe | | 1.676.328 | 2.147.152 | 28,09 | 5.101.479 | 6.349.998 | 24,47 |
| | | Laut | 1.676.088 | 2.145.923 | 28,03 | 5.088.581 | 6.310.193 | 24,01 |
| | | Udara | 235 | 1.217 | 417,89 | 11.623 | 39.665 | 241,27 |
| | | Pos | 6 | 13 | 126,37 | 1.275 | 140 | -89,02 |
| GQ | Equatorial Guinea | | 7.210.010 | 12.934.908 | 79,40 | 6.493.642 | 15.374.214 | 136,76 |
| | | Laut | 7.210.010 | 12.934.843 | 79,40 | 6.493.642 | 15.341.259 | 136,25 |
| | | Udara | | 65 | - | | 32.955 | - |
| GR | Yunani | | 311.499.438 | 166.079.067 | -46,68 | 209.609.557 | 228.543.096 | 9,03 |
| | | Laut | 311.478.661 | 166.052.913 | -46,69 | 208.872.721 | 227.590.720 | 8,96 |
| | | Udara | 20.396 | 25.926 | 27,12 | 703.401 | 951.040 | 35,21 |
| | | Pos | 381 | 228 | -40,06 | 33.435 | 1.336 | -96,00 |
| GS | South Georgia And The South Sa | | 1 | | -100,00 | 364 | | -100,00 |
| | | Pos | 1 | | -100,00 | 364 | | -100,00 |
| GT | Guatemala | | 35.458.764 | 28.089.402 | -20,78 | 50.901.522 | 72.966.038 | 43,35 |
| | | Laut | 35.443.733 | 27.986.031 | -21,04 | 50.316.442 | 67.751.366 | 34,65 |
| | | Udara | 15.029 | 103.371 | 587,81 | 584.940 | 5.214.672 | 791,49 |
| | | Pos | 2 | | -100,00 | 139 | | -100,00 |
| GU | Guam | | 783.525 | 696.365 | -11,12 | 703.222 | 863.544 | 22,80 |
| | | Laut | 780.964 | 696.227 | -10,85 | 664.281 | 855.398 | 28,77 |
| | | Udara | 2.546 | 139 | -94,55 | 32.775 | 8.147 | -75,14 |
| | | Pos | 15 | | -100,00 | 6.167 | | -100,00 |
| GW | Guinea Bissau | | 864.857 | 511.997 | -40,80 | 572.252 | 428.089 | -25,19 |
| | | Laut | 864.645 | 511.997 | -40,79 | 559.722 | 428.089 | -23,52 |
| | | Udara | 212 | | -100,00 | 12.530 | | -100,00 |
| GY | Guyana | | 2.012.322 | 2.162.107 | 7,44 | 2.505.982 | 3.838.348 | 53,17 |
| | | Laut | 2.011.800 | 2.161.932 | 7,46 | 2.491.551 | 3.830.475 | 53,74 |
| | | Udara | 522 | 175 | -66,52 | 14.307 | 7.873 | -44,97 |
| | | Pos | 0 | | -100,00 | 125 | | -100,00 |
| HK | Hongkong | | 4.145.671.340 | 5.585.869.123 | 34,74 | 2.034.852.169 | 2.063.464.195 | 1,41 |
| | | Laut | 4.135.198.459 | 5.575.737.604 | 34,84 | 933.798.030 | 1.227.660.986 | 31,47 |
| | | Udara | 10.410.358 | 10.107.189 | -2,91 | 1.099.023.172 | 835.013.268 | -24,02 |
| | | Pos | 62.523 | 24.330 | -61,09 | 2.030.967 | 789.940 | -61,11 |
| HN | Honduras | | 16.089.180 | 59.057.615 | 267,06 | 34.966.412 | 154.202.261 | 341,00 |
| | | Laut | 16.048.359 | 58.994.054 | 267,60 | 33.855.046 | 151.633.416 | 347,89 |
| | | Udara | 40.819 | 63.562 | 55,72 | 1.110.902 | 2.568.845 | 131,24 |
| | | Pos | 3 | | -100,00 | 464 | | -100,00 |
| HR | Kroasia | | 44.110.564 | 28.722.808 | -34,88 | 47.806.384 | 42.810.333 | -10,45 |
| | | Laut | 44.105.343 | 28.686.787 | -34,96 | 47.727.211 | 42.666.710 | -10,60 |
| | | Udara | 5.087 | 35.931 | 606,27 | 44.005 | 142.992 | 224,95 |
| | | Pos | 134 | 91 | -32,13 | 35.168 | 632 | -98,20 |
| HT | Haiti | | 176.334.549 | 117.391.281 | -33,43 | 140.613.335 | 129.318.196 | -8,03 |
| | | Laut | 176.332.055 | 117.391.277 | -33,43 | 140.409.310 | 129.228.393 | -7,96 |
| | | Udara | 2.494 | 5 | -99,81 | 204.025 | 89.803 | -55,98 |

LAMPIRAN 7. EKSPOR MENURUT NEGARA DAN MODA TRANSPORTASI, TAHUN 2020 DAN 2021

| NEGARA TUJUAN | | MODA TRANSPORTASI | BERAT BERSIH (KG) | | PERUBAHAN % | NILAI (USD) | | PERUBAHAN % |
|---------------|----------|-------------------|------------------------|-----------------------|------------------|-----------------------|-----------------------|-----------------|
| | | | 2020 | 2021 | | 2020 | 2021 | |
| (1) | (2) | (3) | (4) | (5) | (6) | (7) | (8) | (9) |
| HU | Hungaria | | 23.787.818 | 15.517.655 | -34,77 | 81.542.101 | 92.737.269 | 13,73 |
| | | Laut | 23.739.837 | 15.320.937 | -35,46 | 79.443.931 | 88.657.637 | 11,60 |
| | | Udara | 47.567 | 196.593 | 313,30 | 2.053.861 | 4.078.763 | 98,59 |
| | | Pos | 414 | 125 | -69,85 | 44.309 | 869 | -98,04 |
| IE | Irlandia | | 35.043.539 | 37.889.452 | 8,12 | 76.188.102 | 94.869.779 | 24,52 |
| | | Laut | 35.031.656 | 37.872.409 | 8,11 | 75.506.708 | 93.984.874 | 24,47 |
| | | Udara | 11.289 | 16.531 | 46,43 | 602.241 | 881.216 | 46,32 |
| | | Pos | 593 | 513 | -13,57 | 79.153 | 3.689 | -95,34 |
| IL | Israel | | 94.303.128 | 69.357.091 | -26,45 | 157.543.583 | 162.914.564 | 3,41 |
| | | Laut | 94.272.928 | 69.336.021 | -26,45 | 156.309.136 | 161.834.694 | 3,54 |
| | | Udara | 29.828 | 20.986 | -29,64 | 1.170.208 | 1.079.335 | -7,77 |
| | | Pos | 372 | 84 | -77,50 | 64.238 | 535 | -99,17 |
| IN | India | | 108.086.655.438 | 78.742.934.728 | -27,15 | 10.394.496.578 | 13.342.065.495 | 28,36 |
| | | Laut | 108.084.917.510 | 78.740.079.559 | -27,15 | 10.319.972.163 | 13.224.477.168 | 28,14 |
| | | Udara | 1.730.915 | 2.842.708 | 64,23 | 74.443.382 | 117.537.296 | 57,89 |
| | | Pos | 7.014 | 12.461 | 77,67 | 81.034 | 51.031 | -37,02 |
| IQ | Irak | | 224.556.929 | 193.369.619 | -13,89 | 188.212.086 | 218.312.959 | 15,99 |
| | | Laut | 224.541.565 | 193.356.664 | -13,89 | 187.254.815 | 217.964.826 | 16,40 |
| | | Udara | 15.227 | 12.938 | -15,04 | 949.667 | 348.063 | -63,35 |
| | | Pos | 137 | 17 | -87,48 | 7.604 | 70 | -99,09 |
| IR | Iran | | 190.567.041 | 145.922.489 | -23,43 | 198.273.960 | 187.176.669 | -5,60 |
| | | Laut | 190.538.226 | 145.887.980 | -23,43 | 197.714.599 | 186.211.928 | -5,82 |
| | | Udara | 28.807 | 34.509 | 19,79 | 558.811 | 964.741 | 72,64 |
| | | Pos | 7 | | -100,00 | 550 | | -100,00 |
| IS | Iceland | | 285.177 | 44.932.228 | 15.655,91 | 921.901 | 17.920.962 | 1.843,91 |
| | | Laut | 283.613 | 44.930.109 | 15.742,03 | 878.491 | 17.862.722 | 1.933,34 |
| | | Udara | 1.313 | 1.840 | 40,21 | 31.280 | 56.915 | 81,95 |
| | | Pos | 251 | 279 | 10,90 | 12.129 | 1.325 | -89,08 |
| IT | Italia | | 1.714.671.460 | 1.767.972.363 | 3,11 | 1.746.240.449 | 2.805.743.351 | 60,67 |
| | | Laut | 1.713.864.501 | 1.766.484.230 | 3,07 | 1.694.512.576 | 2.720.878.752 | 60,57 |
| | | Udara | 804.209 | 1.486.909 | 84,89 | 51.464.615 | 84.848.415 | 64,87 |
| | | Pos | 2.750 | 1.223 | -55,53 | 263.258 | 16.185 | -93,85 |
| JE | Jersey | | 6 | | -100,00 | 1.057 | | -100,00 |
| | | Udara | 1 | | -100,00 | 83 | | -100,00 |
| | | Pos | 5 | | -100,00 | 974 | | -100,00 |
| JM | Jamaica | | 15.455.933 | 12.547.948 | -18,81 | 15.909.042 | 20.876.238 | 31,22 |
| | | Laut | 15.455.679 | 12.547.541 | -18,82 | 15.903.840 | 20.871.039 | 31,23 |
| | | Udara | 254 | 407 | 60,24 | 4.941 | 5.199 | 5,21 |
| | | Pos | 0 | | -100,00 | 261 | | -100,00 |
| JO | Jordan | | 101.530.761 | 91.324.294 | -10,05 | 98.127.982 | 310.036.457 | 215,95 |
| | | Laut | 101.390.438 | 91.184.526 | -10,07 | 96.837.736 | 109.003.609 | 12,56 |
| | | Udara | 140.230 | 139.741 | -0,35 | 1.280.186 | 201.032.704 | 15.603,39 |
| | | Pos | 93 | 27 | -70,76 | 10.060 | 144 | -98,57 |
| JP | Jepang | | 36.098.132.303 | 34.127.654.874 | -5,46 | 13.664.728.614 | 17.872.706.084 | 30,79 |
| | | Laut | 36.082.893.407 | 34.105.579.825 | -5,48 | 13.154.152.605 | 17.267.920.281 | 31,27 |
| | | Udara | 14.952.951 | 21.761.500 | 45,53 | 504.802.727 | 601.007.350 | 19,06 |
| | | Pos | 285.945 | 313.549 | 9,65 | 5.773.283 | 3.778.453 | -34,55 |

LAMPIRAN 7. EKSPOR MENURUT NEGARA DAN MODA TRANSPORTASI, TAHUN 2020 DAN 2021

| NEGARA TUJUAN | | MODA TRANSPORTASI | BERAT BERSIH (KG) | | PERUBAHAN % | NILAI (USD) | | PERUBAHAN % |
|---------------|---------------------|-------------------|-------------------|----------------|-------------|---------------|---------------|-------------|
| | | | 2020 | 2021 | | 2020 | 2021 | |
| (1) | (2) | (3) | (4) | (5) | (6) | (7) | (8) | (9) |
| KE | Kenya | | 514.100.788 | 495.977.820 | -3,53 | 388.339.575 | 532.523.423 | 37,13 |
| | | Laut | 514.076.201 | 495.943.064 | -3,53 | 388.061.542 | 531.946.319 | 37,08 |
| | | Udara | 24.553 | 34.753 | 41,54 | 275.323 | 576.994 | 109,57 |
| | | Pos | 34 | 3 | -90,60 | 2.711 | 110 | -95,93 |
| KG | Kyrgyzstan | | 1.188.966 | 1.243.885 | 4,62 | 1.302.496 | 2.202.960 | 69,13 |
| | | Laut | 1.187.922 | 1.240.557 | 4,43 | 1.271.441 | 1.889.964 | 48,65 |
| | | Udara | 1.028 | 3.328 | 223,77 | 29.485 | 312.996 | 961,53 |
| | | Pos | 16 | | -100,00 | 1.569 | | -100,00 |
| KH | Kamboja | | 2.960.865.854 | 2.268.893.964 | -23,37 | 541.303.941 | 531.168.239 | -1,87 |
| | | Laut | 2.960.591.908 | 2.268.763.515 | -23,37 | 538.010.668 | 527.441.872 | -1,96 |
| | | Udara | 273.013 | 129.998 | -52,38 | 3.259.102 | 3.721.756 | 14,20 |
| | | Pos | 933 | 452 | -51,61 | 34.171 | 4.611 | -86,51 |
| KI | Kiribati | | 2.246.109 | 2.893.915 | 28,84 | 2.605.233 | 4.490.270 | 72,36 |
| | | Laut | 2.246.100 | 2.893.915 | 28,84 | 2.604.438 | 4.490.270 | 72,41 |
| | | Pos | 9 | | -100,00 | 795 | | -100,00 |
| KM | Comoros | | 3.821.920 | 3.856.992 | 0,92 | 4.339.978 | 4.831.078 | 11,32 |
| | | Laut | 3.821.876 | 3.856.916 | 0,92 | 4.334.378 | 4.820.783 | 11,22 |
| | | Udara | 44 | 76 | 71,74 | 5.600 | 10.295 | 83,84 |
| KN | Saint Kitts & Nevis | | 23.732 | 70.225 | 195,91 | 299.621 | 546.630 | 82,44 |
| | | Laut | 20.883 | 70.212 | 236,22 | 170.188 | 544.165 | 219,74 |
| | | Udara | 2.849 | 14 | -99,51 | 129.433 | 2.465 | -98,10 |
| KP | Korea Utara | | 17 | 128.170 | 764.410,60 | 721 | 56.269 | 7.709,38 |
| | | Laut | | 128.140 | - | | 55.652 | - |
| | | Udara | 11 | 30 | 172,45 | 295 | 567 | 92,33 |
| | | Pos | 6 | 0 | -95,98 | 426 | 50 | -88,26 |
| KR | Korea Selatan | | 32.841.543.873 | 28.954.004.324 | -11,84 | 6.507.557.507 | 8.981.895.168 | 38,02 |
| | | Laut | 32.837.446.752 | 28.949.493.823 | -11,84 | 6.319.611.237 | 8.772.749.388 | 38,82 |
| | | Udara | 4.044.858 | 4.452.838 | 10,09 | 186.162.052 | 208.134.622 | 11,80 |
| | | Pos | 52.262 | 57.663 | 10,33 | 1.784.217 | 1.011.158 | -43,33 |
| KW | Kuwait | | 90.173.563 | 64.245.517 | -28,75 | 148.970.958 | 128.680.477 | -13,62 |
| | | Laut | 90.088.793 | 64.133.218 | -28,81 | 148.013.417 | 127.198.845 | -14,06 |
| | | Udara | 84.094 | 112.237 | 33,47 | 921.256 | 1.481.301 | 60,79 |
| | | Pos | 676 | 62 | -90,81 | 36.286 | 332 | -99,08 |
| KY | Cayman Islands | | 91.295 | 168.837 | 84,94 | 664.543 | 1.137.068 | 71,11 |
| | | Laut | 91.121 | 168.692 | 85,13 | 658.231 | 1.124.039 | 70,77 |
| | | Udara | 172 | 145 | -15,66 | 5.930 | 13.029 | 119,71 |
| | | Pos | 2 | | -100,00 | 382 | | -100,00 |
| KZ | Kazakhstan | | 20.388.693 | 6.512.040 | -68,06 | 19.786.555 | 13.348.642 | -32,54 |
| | | Laut | 20.332.277 | 6.443.652 | -68,31 | 18.189.815 | 11.894.678 | -34,61 |
| | | Udara | 56.303 | 68.344 | 21,39 | 1.581.386 | 1.453.118 | -8,11 |
| | | Pos | 113 | 43 | -61,74 | 15.354 | 845 | -94,50 |
| LA | Laos | | 867.783 | 1.181.911 | 36,20 | 5.095.719 | 7.577.157 | 48,70 |
| | | Laut | 862.826 | 1.180.656 | 36,84 | 4.899.982 | 7.476.575 | 52,58 |
| | | Udara | 4.800 | 1.255 | -73,86 | 185.909 | 100.582 | -45,90 |
| | | Pos | 156 | | -100,00 | 9.829 | | -100,00 |
| LB | Lebanon | | 69.599.820 | 45.386.910 | -34,79 | 51.241.518 | 52.486.063 | 2,43 |
| | | Laut | 69.593.740 | 45.381.199 | -34,79 | 50.645.972 | 51.877.397 | 2,43 |
| | | Udara | 6.057 | 5.711 | -5,72 | 593.038 | 608.666 | 2,64 |
| | | Pos | 23 | | -100,00 | 2.508 | | -100,00 |

LAMPIRAN 7. EKSPOR MENURUT NEGARA DAN MODA TRANSPORTASI, TAHUN 2020 DAN 2021

| NEGARA TUJUAN | | MODA TRANSPORTASI | BERAT BERSIH (KG) | | PERUBAHAN | NILAI (USD) | | PERUBAHAN |
|---------------|---------------|-------------------|-------------------|---------------|-----------|-------------|-------------|-----------|
| | | | 2020 | 2021 | % | 2020 | 2021 | % |
| (1) | (2) | (3) | (4) | (5) | (6) | (7) | (8) | (9) |
| LC | Saint Lucia | | 512.107 | 465.390 | -9,12 | 1.151.353 | 1.461.813 | 26,96 |
| | | Laut | 512.060 | 465.390 | -9,11 | 1.146.020 | 1.461.813 | 27,56 |
| | | Udara | 47 | | -100,00 | 5.303 | | -100,00 |
| | | Pos | 0 | | -100,00 | 30 | | -100,00 |
| LI | Liechtenstein | | 30 | 18 | -38,71 | 4.243 | 2.487 | -41,39 |
| | | Laut | | 1 | - | | 25 | - |
| | | Udara | 26 | 18 | -32,13 | 3.074 | 2.462 | -19,92 |
| | | Pos | 4 | | -100,00 | 1.169 | | -100,00 |
| LK | Srilanka | | 411.045.432 | 1.000.585.274 | 143,42 | 265.965.495 | 379.935.922 | 42,85 |
| | | Laut | 410.909.564 | 1.000.370.454 | 143,45 | 260.975.338 | 375.036.943 | 43,71 |
| | | Udara | 134.977 | 212.845 | 57,69 | 4.965.561 | 4.888.008 | -1,56 |
| | | Pos | 891 | 1.975 | 121,57 | 24.595 | 10.971 | -55,39 |
| LR | Liberia | | 32.141.708 | 32.815.045 | 2,09 | 26.338.485 | 36.938.141 | 40,24 |
| | | Laut | 32.140.723 | 32.813.099 | 2,09 | 26.269.389 | 36.541.526 | 39,10 |
| | | Udara | 904 | 1.946 | 115,25 | 66.923 | 396.615 | 492,65 |
| | | Pos | 81 | | -100,00 | 2.173 | | -100,00 |
| LS | Lesotho | | 3.268 | 39 | -98,80 | 230.786 | 26.980 | -88,31 |
| | | Laut | 3.200 | 39 | -98,78 | 230.043 | 26.980 | -88,27 |
| | | Udara | 68 | | -100,00 | 743 | | -100,00 |
| LT | Lithuania | | 7.255.925 | 6.535.580 | -9,93 | 13.983.517 | 14.512.294 | 3,78 |
| | | Laut | 7.250.958 | 6.520.450 | -10,07 | 13.785.014 | 13.760.216 | -0,18 |
| | | Udara | 4.901 | 15.127 | 208,63 | 188.473 | 751.912 | 298,95 |
| | | Pos | 66 | 3 | -95,48 | 10.031 | 167 | -98,34 |
| LU | Luksemburg | | 15.949.985 | 21.561.275 | 35,18 | 26.695.739 | 39.743.529 | 48,88 |
| | | Laut | 15.932.533 | 21.558.116 | 35,31 | 25.531.428 | 39.374.832 | 54,22 |
| | | Udara | 17.358 | 3.110 | -82,08 | 1.147.809 | 367.864 | -67,95 |
| | | Pos | 95 | 49 | -47,85 | 16.501 | 834 | -94,95 |
| LV | Latvia | | 65.690.372 | 40.975.039 | -37,62 | 72.877.145 | 64.951.666 | -10,88 |
| | | Laut | 65.686.192 | 40.973.633 | -37,62 | 72.660.827 | 64.909.978 | -10,67 |
| | | Udara | 4.078 | 1.406 | -65,51 | 204.967 | 41.688 | -79,66 |
| | | Pos | 102 | | -100,00 | 11.351 | | -100,00 |
| LY | Libya | | 12.515.559 | 10.276.667 | -17,89 | 17.586.645 | 17.474.663 | -0,64 |
| | | Laut | 12.515.542 | 10.276.396 | -17,89 | 17.584.312 | 17.463.953 | -0,68 |
| | | Udara | 9 | 271 | 2.812,19 | 24 | 10.710 | 44.523,96 |
| | | Pos | 8 | | -100,00 | 2.309 | | -100,00 |
| MA | Maroko | | 43.869.191 | 35.939.528 | -18,08 | 75.201.925 | 104.058.037 | 38,37 |
| | | Laut | 43.843.611 | 35.930.932 | -18,05 | 74.016.068 | 100.611.256 | 35,93 |
| | | Udara | 25.398 | 8.578 | -66,23 | 1.170.074 | 3.446.099 | 194,52 |
| | | Pos | 183 | 18 | -89,95 | 15.783 | 682 | -95,68 |
| MC | Monaco | | 7.381 | 92.827 | 1.157,67 | 146.536 | 1.788.060 | 1.120,22 |
| | | Laut | 7.184 | 92.769 | 1.191,26 | 140.277 | 1.782.400 | 1.170,63 |
| | | Udara | 196 | 58 | -70,28 | 5.672 | 5.659 | -0,22 |
| | | Pos | 1 | | -100,00 | 587 | | -100,00 |
| MD | Rep Moldova | | 521.340 | 65.090 | -87,51 | 621.229 | 383.739 | -38,23 |
| | | Laut | 519.727 | 64.115 | -87,66 | 548.311 | 306.599 | -44,08 |
| | | Udara | 1.377 | 976 | -29,14 | 46.867 | 77.140 | 64,60 |
| | | Pos | 236 | | -100,00 | 26.052 | | -100,00 |

LAMPIRAN 7. EKSPOR MENURUT NEGARA DAN MODA TRANSPORTASI, TAHUN 2020 DAN 2021

| NEGARA TUJUAN | | MODA TRANSPORTASI | BERAT BERSIH (KG) | | PERUBAHAN | NILAI (USD) | | PERUBAHAN |
|---------------|--------------------------|-------------------|----------------------|----------------------|---------------|----------------------|----------------------|---------------|
| | | | 2020 | 2021 | % | 2020 | 2021 | % |
| (1) | (2) | (3) | (4) | (5) | (6) | (7) | (8) | (9) |
| ME | Montenegro | | 2.587.029 | 2.566.613 | -0,79 | 3.484.894 | 4.403.398 | 26,36 |
| | | Laut | 2.586.100 | 2.566.613 | -0,75 | 3.428.884 | 4.403.398 | 28,42 |
| | | Udara | 927 | | -100,00 | 55.704 | | -100,00 |
| | | Pos | 2 | | -100,00 | 306 | | -100,00 |
| MG | Madagaskar | | 59.840.867 | 63.760.896 | 6,55 | 46.133.825 | 55.197.118 | 19,65 |
| | | Laut | 59.834.058 | 63.751.860 | 6,55 | 45.924.273 | 55.078.820 | 19,93 |
| | | Udara | 6.799 | 9.036 | 32,90 | 208.268 | 118.298 | -43,20 |
| | | Pos | 10 | | -100,00 | 1.284 | | -100,00 |
| MH | Kepulauan Marshall | | 1.078.251 | 675.649 | -37,34 | 4.404.912 | 1.431.841 | -67,49 |
| | | Laut | 1.078.159 | 675.649 | -37,33 | 4.400.496 | 1.431.841 | -67,46 |
| | | Udara | 92 | | -100,00 | 4.416 | | -100,00 |
| MK | Rep Macedonia | | 1.791.199 | 1.156.247 | -35,45 | 2.508.375 | 2.785.924 | 11,06 |
| | | Laut | 1.790.547 | 1.156.116 | -35,43 | 2.468.237 | 2.775.983 | 12,47 |
| | | Udara | 647 | 131 | -79,72 | 39.114 | 9.941 | -74,58 |
| | | Pos | 6 | | -100,00 | 1.024 | | -100,00 |
| ML | Mali | | 4.157.290 | 6.008.739 | 44,53 | 6.745.526 | 9.326.125 | 38,26 |
| | | Laut | 4.151.416 | 6.002.143 | 44,58 | 6.342.792 | 8.933.864 | 40,85 |
| | | Udara | 5.873 | 6.596 | 12,30 | 402.482 | 392.261 | -2,54 |
| | | Pos | 1 | | -100,00 | 252 | | -100,00 |
| MM | Myanmar | | 1.454.079.112 | 1.107.598.324 | -23,83 | 1.031.871.858 | 1.122.118.094 | 8,75 |
| | | Laut | 1.453.807.684 | 1.107.109.128 | -23,85 | 1.025.538.554 | 1.114.885.282 | 8,71 |
| | | Udara | 270.692 | 489.196 | 80,72 | 6.310.476 | 7.232.812 | 14,62 |
| | | Pos | 735 | | -100,00 | 22.829 | | -100,00 |
| MN | Mongolia | | 9.132.665 | 4.754.368 | -47,94 | 23.203.358 | 15.410.259 | -33,59 |
| | | Laut | 9.127.840 | 4.736.722 | -48,11 | 22.942.547 | 14.274.335 | -37,78 |
| | | Udara | 4.820 | 17.647 | 266,09 | 259.689 | 1.135.924 | 337,42 |
| | | Pos | 4 | | -100,00 | 1.123 | | -100,00 |
| MO | Macau | | 297.720 | 1.398.552 | 369,75 | 1.160.787 | 7.501.215 | 546,22 |
| | | Laut | 287.245 | 1.393.280 | 385,05 | 958.771 | 7.376.249 | 669,34 |
| | | Udara | 10.348 | 5.133 | -50,39 | 195.819 | 122.181 | -37,61 |
| | | Pos | 127 | 139 | 9,94 | 6.196 | 2.786 | -55,04 |
| MP | Northern Mariana Islands | | 371.710 | 325.621 | -12,40 | 528.659 | 531.665 | 0,57 |
| | | Laut | 371.710 | 325.573 | -12,41 | 528.659 | 523.782 | -0,92 |
| | | Udara | | 48 | - | | 7.884 | - |
| MQ | Martinique | | 1.065.876 | 1.257.940 | 18,02 | 2.495.803 | 4.057.526 | 62,57 |
| | | Laut | 1.065.668 | 1.257.624 | 18,01 | 2.490.247 | 4.050.809 | 62,67 |
| | | Udara | 143 | 315 | 120,41 | 2.166 | 6.717 | 210,16 |
| | | Pos | 65 | | -100,00 | 3.390 | | -100,00 |
| MR | Mauritania | | 108.004.213 | 173.022.435 | 60,20 | 81.867.833 | 217.499.106 | 165,67 |
| | | Laut | 108.004.103 | 173.021.258 | 60,20 | 81.867.577 | 217.422.097 | 165,58 |
| | | Udara | 110 | 1.177 | 969,97 | 250 | 77.008 | 30.703,27 |
| | | Pos | 0 | | -100,00 | 6 | | -100,00 |
| MS | Montserrat | | 1.533 | 71 | -95,37 | 12.975 | 1.094 | -91,57 |
| | | Laut | 1.290 | 71 | -94,50 | 11.984 | 1.094 | -90,88 |
| | | Udara | 243 | | -100,00 | 991 | | -100,00 |
| MT | Malta | | 7.384.646 | 7.574.396 | 2,57 | 3.435.117 | 7.173.536 | 108,83 |
| | | Laut | 7.383.103 | 7.562.946 | 2,44 | 3.270.675 | 6.651.210 | 103,36 |
| | | Udara | 1.493 | 11.450 | 667,00 | 152.707 | 522.326 | 242,04 |
| | | Pos | 50 | | -100,00 | 11.734 | | -100,00 |

LAMPIRAN 7. EKSPOR MENURUT NEGARA DAN MODA TRANSPORTASI, TAHUN 2020 DAN 2021

| NEGARA TUJUAN | | MODA TRANSPORTASI | BERAT BERSIH (KG) | | PERUBAHAN | NILAI (USD) | | PERUBAHAN |
|---------------|-----------------|-------------------|-------------------|----------------|-----------|---------------|----------------|-----------|
| | | | 2020 | 2021 | % | 2020 | 2021 | % |
| (1) | (2) | (3) | (4) | (5) | (6) | (7) | (8) | (9) |
| MU | Mauritius | | 429.938.823 | 394.039.855 | -8,35 | 68.806.415 | 63.326.044 | -7,96 |
| | | Laut | 429.932.943 | 394.033.118 | -8,35 | 68.634.531 | 63.201.087 | -7,92 |
| | | Udara | 5.813 | 6.737 | 15,89 | 162.151 | 124.957 | -22,94 |
| | | Pos | 67 | | -100,00 | 9.733 | | -100,00 |
| MV | Maladewa | | 97.766.238 | 102.986.327 | 5,34 | 30.429.405 | 40.215.691 | 32,16 |
| | | Laut | 97.666.388 | 102.890.129 | 5,35 | 29.377.176 | 38.387.099 | 30,67 |
| | | Udara | 99.397 | 96.149 | -3,27 | 1.037.457 | 1.827.769 | 76,18 |
| | | Pos | 453 | 48 | -89,34 | 14.772 | 823 | -94,43 |
| MW | Malawi | | 15.221.508 | 10.998.873 | -27,74 | 12.199.134 | 8.834.960 | -27,58 |
| | | Laut | 15.221.440 | 10.998.871 | -27,74 | 12.196.679 | 8.834.148 | -27,57 |
| | | Udara | 51 | 2 | -95,45 | 1.592 | 812 | -48,98 |
| | | Pos | 17 | | -100,00 | 864 | | -100,00 |
| MX | Meksiko | | 839.544.403 | 793.924.511 | -5,43 | 936.497.692 | 1.304.530.853 | 39,30 |
| | | Laut | 838.549.691 | 792.601.543 | -5,48 | 924.821.858 | 1.276.153.831 | 37,99 |
| | | Udara | 993.950 | 1.322.950 | 33,10 | 11.569.163 | 28.376.560 | 145,28 |
| | | Pos | 761 | 19 | -97,57 | 106.672 | 461 | -99,57 |
| MY | Malaysia | | 36.283.043.081 | 35.063.234.973 | -3,36 | 8.098.764.365 | 11.971.043.174 | 47,81 |
| | | Laut | 35.870.691.484 | 34.726.879.831 | -3,19 | 7.849.347.612 | 11.702.583.194 | 49,09 |
| | | Darat | 35.203.378 | 1.326.001 | -96,23 | 38.413.483 | 11.085.298 | -71,14 |
| | | Udara | 6.543.789 | 7.923.766 | 21,09 | 88.406.497 | 146.196.665 | 65,37 |
| | | Pos | 87.248 | 91.739 | 5,15 | 3.406.257 | 2.368.030 | -30,48 |
| | | Pipa | 370.517.182 | 327.013.636 | -11,74 | 119.190.517 | 108.809.986 | -8,71 |
| MZ | Mozambique | | 90.171.244 | 169.817.488 | 88,33 | 58.927.579 | 113.347.031 | 92,35 |
| | | Laut | 90.168.680 | 169.815.894 | 88,33 | 58.812.438 | 113.269.721 | 92,59 |
| | | Udara | 2.555 | 1.594 | -37,62 | 114.096 | 77.310 | -32,24 |
| | | Pos | 8 | | -100,00 | 1.045 | | -100,00 |
| NA | Namibia | | 642.393 | 950.872 | 48,02 | 1.396.778 | 1.060.021 | -24,11 |
| | | Laut | 641.181 | 950.662 | 48,27 | 1.358.300 | 1.058.369 | -22,08 |
| | | Udara | 1.195 | 210 | -82,42 | 37.727 | 1.652 | -95,62 |
| | | Pos | 17 | | -100,00 | 751 | | -100,00 |
| NC | Kaledonia Baru | | 5.708.730 | 5.333.293 | -6,58 | 14.564.516 | 12.247.815 | -15,91 |
| | | Laut | 5.707.073 | 5.332.049 | -6,57 | 14.496.486 | 12.131.259 | -16,32 |
| | | Udara | 1.519 | 1.244 | -18,10 | 61.587 | 116.556 | 89,26 |
| | | Pos | 138 | | -100,00 | 6.444 | | -100,00 |
| NE | Niger | | 1.282.349 | 1.359.896 | 6,05 | 3.644.097 | 4.816.739 | 32,18 |
| | | Laut | 1.280.879 | 1.356.204 | 5,88 | 3.559.629 | 3.807.636 | 6,97 |
| | | Udara | 1.469 | 3.693 | 151,32 | 84.388 | 1.009.103 | 1.095,79 |
| | | Pos | 0 | | -100,00 | 80 | | -100,00 |
| NF | Norfolk Islands | | 4.629 | | -100,00 | 11.577 | | -100,00 |
| | | Laut | 4.629 | | -100,00 | 11.577 | | -100,00 |
| NG | Nigeria | | 307.779.680 | 311.865.250 | 1,33 | 370.955.595 | 463.872.527 | 25,05 |
| | | Laut | 307.620.588 | 311.742.475 | 1,34 | 367.742.996 | 445.108.631 | 21,04 |
| | | Udara | 158.795 | 122.663 | -22,75 | 3.200.900 | 18.762.750 | 486,17 |
| | | Pos | 297 | 111 | -62,63 | 11.700 | 1.145 | -90,21 |
| NI | Nikaragua | | 5.269.911 | 96.204.310 | 1.725,54 | 16.196.164 | 35.986.532 | 122,19 |
| | | Laut | 5.239.270 | 96.116.340 | 1.734,54 | 15.090.315 | 31.827.658 | 110,91 |
| | | Udara | 30.640 | 87.969 | 187,11 | 1.104.415 | 4.158.874 | 276,57 |
| | | Pos | 1 | | -100,00 | 1.434 | | -100,00 |

LAMPIRAN 7. EKSPOR MENURUT NEGARA DAN MODA TRANSPORTASI, TAHUN 2020 DAN 2021

| NEGARA TUJUAN | | MODA TRANSPORTASI | BERAT BERSIH (KG) | | PERUBAHAN | NILAI (USD) | | PERUBAHAN |
|---------------|------------------|-------------------|-------------------|----------------|-----------|---------------|---------------|-----------|
| | | | 2020 | 2021 | % | 2020 | 2021 | % |
| (1) | (2) | (3) | (4) | (5) | (6) | (7) | (8) | (9) |
| NL | Belanda | | 3.771.638.510 | 4.218.848.075 | 11,86 | 3.113.698.955 | 4.630.738.729 | 48,72 |
| | | Laut | 3.770.254.604 | 4.213.615.715 | 11,76 | 3.051.543.799 | 4.548.877.917 | 49,07 |
| | | Udara | 1.370.532 | 5.224.483 | 281,20 | 61.221.220 | 81.803.167 | 33,62 |
| | | Pos | 13.375 | 7.877 | -41,10 | 933.936 | 57.645 | -93,83 |
| NO | Norwegia | | 28.378.146 | 14.853.505 | -47,66 | 53.648.555 | 53.838.137 | 0,35 |
| | | Laut | 28.347.924 | 14.818.566 | -47,73 | 52.170.370 | 51.166.229 | -1,92 |
| | | Udara | 29.228 | 34.154 | 16,86 | 1.387.896 | 2.666.396 | 92,12 |
| | | Pos | 995 | 784 | -21,18 | 90.289 | 5.512 | -93,90 |
| NP | Nepal | | 15.615.193 | 21.973.722 | 40,72 | 16.690.217 | 27.786.284 | 66,48 |
| | | Laut | 15.603.009 | 21.943.318 | 40,64 | 15.472.052 | 26.545.715 | 71,57 |
| | | Udara | 12.135 | 30.399 | 150,52 | 1.216.009 | 1.240.534 | 2,02 |
| | | Pos | 49 | 5 | -90,22 | 2.156 | 35 | -98,38 |
| NR | Nauru | | 474.299 | 243.836 | -48,59 | 608.659 | 477.831 | -21,49 |
| | | Laut | 474.299 | 243.836 | -48,59 | 608.659 | 477.831 | -21,49 |
| NZ | Selandia Baru | | 2.414.096.033 | 3.314.080.241 | 37,28 | 479.999.290 | 718.837.465 | 49,76 |
| | | Laut | 2.413.874.379 | 3.313.822.507 | 37,28 | 474.347.427 | 711.347.371 | 49,96 |
| | | Udara | 217.368 | 257.386 | 18,41 | 5.427.544 | 7.483.256 | 37,88 |
| | | Pos | 4.287 | 349 | -91,86 | 224.320 | 6.838 | -96,95 |
| OM | Oman | | 162.551.705 | 179.000.180 | 10,12 | 184.148.194 | 251.781.347 | 36,73 |
| | | Laut | 162.463.536 | 178.979.389 | 10,17 | 183.298.126 | 251.164.988 | 37,03 |
| | | Udara | 86.867 | 20.790 | -76,07 | 767.012 | 616.358 | -19,64 |
| | | Pos | 1.303 | | -100,00 | 83.055 | | -100,00 |
| PA | Panama | | 44.473.121 | 25.412.235 | -42,86 | 75.228.578 | 91.778.870 | 22,00 |
| | | Laut | 44.467.021 | 25.402.845 | -42,87 | 74.939.848 | 91.267.969 | 21,79 |
| | | Udara | 6.053 | 9.390 | 55,12 | 286.152 | 510.901 | 78,54 |
| | | Pos | 47 | | -100,00 | 2.578 | | -100,00 |
| PE | Peru | | 79.070.866 | 223.079.178 | 182,13 | 172.775.202 | 319.976.916 | 85,20 |
| | | Laut | 79.061.992 | 223.038.125 | 182,11 | 172.610.968 | 319.127.255 | 84,88 |
| | | Udara | 8.793 | 41.054 | 366,91 | 153.843 | 849.661 | 452,29 |
| | | Pos | 82 | | -100,00 | 10.391 | | -100,00 |
| PF | French Polynesia | | 70.102.934 | 87.940.779 | 25,45 | 11.169.776 | 13.763.400 | 23,22 |
| | | Laut | 70.094.540 | 87.937.780 | 25,46 | 10.974.542 | 13.676.184 | 24,62 |
| | | Udara | 8.325 | 2.999 | -63,98 | 189.382 | 87.216 | -53,95 |
| | | Pos | 69 | | -100,00 | 5.851 | | -100,00 |
| PG | Papua Nugini | | 228.998.373 | 221.375.608 | -3,33 | 139.010.449 | 196.686.457 | 41,49 |
| | | Laut | 228.712.103 | 221.358.575 | -3,22 | 138.246.780 | 196.080.111 | 41,83 |
| | | Darat | 275.934 | 7.192 | -97,39 | 138.610 | 42.287 | -69,49 |
| | | Udara | 10.248 | 9.841 | -3,97 | 621.405 | 564.060 | -9,23 |
| | | Pos | 88 | | -100,00 | 3.655 | | -100,00 |
| PH | Filipina | | 32.323.130.126 | 35.159.183.617 | 8,77 | 5.900.740.890 | 8.604.306.204 | 45,82 |
| | | Laut | 32.321.460.157 | 35.156.422.630 | 8,77 | 5.824.673.635 | 8.489.958.870 | 45,76 |
| | | Udara | 1.661.836 | 2.759.552 | 66,05 | 75.861.952 | 114.331.167 | 50,71 |
| | | Pos | 8.134 | 1.434 | -82,37 | 205.303 | 16.168 | -92,12 |
| PK | Pakistan | | 6.561.762.553 | 6.244.074.307 | -4,84 | 2.386.132.882 | 3.830.573.354 | 60,53 |
| | | Laut | 6.561.401.414 | 6.243.654.385 | -4,84 | 2.366.399.059 | 3.817.781.514 | 61,33 |
| | | Udara | 360.180 | 419.745 | 16,54 | 19.697.535 | 12.788.066 | -35,08 |
| | | Pos | 959 | 177 | -81,57 | 36.288 | 3.775 | -89,60 |

LAMPIRAN 7. EKSPOR MENURUT NEGARA DAN MODA TRANSPORTASI, TAHUN 2020 DAN 2021

| NEGARA TUJUAN | | MODA TRANSPORTASI | BERAT BERSIH (KG) | | PERUBAHAN | NILAI (USD) | | PERUBAHAN |
|---------------|-------------|-------------------|-------------------|-------------|-----------|-------------|---------------|-----------|
| | | | 2020 | 2021 | % | 2020 | 2021 | % |
| (1) | (2) | (3) | (4) | (5) | (6) | (7) | (8) | (9) |
| PL | Polandia | | 148.765.774 | 161.834.129 | 8,78 | 441.140.005 | 654.643.408 | 48,40 |
| | | Laut | 148.294.286 | 160.910.214 | 8,51 | 428.746.804 | 640.792.788 | 49,46 |
| | | Udara | 470.769 | 923.772 | 96,23 | 12.326.770 | 13.848.221 | 12,34 |
| | | Pos | 719 | 143 | -80,12 | 66.431 | 2.399 | -96,39 |
| PN | Pitcairn | | | 100.000 | - | | 147.000 | - |
| | | Laut | | 100.000 | - | | 147.000 | - |
| PR | Puerto Rico | | 13.997.086 | 11.673.598 | -16,60 | 46.269.584 | 45.877.285 | -0,85 |
| | | Laut | 13.994.082 | 11.669.013 | -16,61 | 46.116.312 | 45.778.389 | -0,73 |
| | | Udara | 2.734 | 4.585 | 67,69 | 103.142 | 98.885 | -4,13 |
| | | Pos | 270 | 0 | -99,98 | 50.130 | 11 | -99,98 |
| PS | Palestina | | 553.360 | 72.526 | -86,89 | 1.956.719 | 355.772 | -81,82 |
| | | Laut | 553.360 | 71.984 | -86,99 | 1.956.719 | 353.252 | -81,95 |
| | | Udara | | 542 | - | | 2.451 | - |
| | | Pos | | 0 | - | | 69 | - |
| PT | Portugal | | 36.393.079 | 63.519.332 | 74,54 | 105.804.466 | 125.134.813 | 18,27 |
| | | Laut | 35.954.086 | 63.062.671 | 75,40 | 77.225.717 | 98.621.516 | 27,71 |
| | | Udara | 438.507 | 456.463 | 4,09 | 28.528.514 | 26.512.306 | -7,07 |
| | | Pos | 487 | 199 | -59,14 | 50.235 | 990 | -98,03 |
| PW | Palau | | 150.374 | 186.824 | 24,24 | 195.935 | 647.554 | 230,49 |
| | | Laut | 150.186 | 186.824 | 24,40 | 193.976 | 647.554 | 233,83 |
| | | Udara | 185 | | -100,00 | 1.694 | | -100,00 |
| | | Pos | 3 | | -100,00 | 265 | | -100,00 |
| PY | Paraguay | | 3.814.293 | 3.120.695 | -18,18 | 19.942.704 | 24.798.132 | 24,35 |
| | | Laut | 3.811.902 | 3.118.593 | -18,19 | 19.778.768 | 24.675.648 | 24,76 |
| | | Udara | 2.390 | 2.004 | -16,14 | 163.837 | 120.425 | -26,50 |
| | | Pos | 1 | 98 | 8.730,94 | 99 | 2.059 | 1.987,43 |
| QA | Qatar | | 82.966.363 | 81.962.546 | -1,21 | 184.312.944 | 217.169.021 | 17,83 |
| | | Laut | 82.321.196 | 81.550.799 | -0,94 | 182.542.486 | 214.961.193 | 17,76 |
| | | Udara | 644.442 | 411.736 | -36,11 | 1.729.831 | 2.207.647 | 27,62 |
| | | Pos | 726 | 12 | -98,41 | 40.627 | 180 | -99,56 |
| RE | Reunion | | 88.102.211 | 6.786.801 | -92,30 | 18.624.677 | 12.416.881 | -33,33 |
| | | Laut | 88.101.013 | 6.786.364 | -92,30 | 18.565.657 | 12.379.974 | -33,32 |
| | | Udara | 1.130 | 437 | -61,36 | 51.287 | 36.906 | -28,04 |
| | | Pos | 68 | | -100,00 | 7.732 | | -100,00 |
| RO | Rumania | | 65.745.109 | 52.644.782 | -19,93 | 108.989.976 | 106.089.404 | -2,66 |
| | | Laut | 65.698.159 | 52.435.137 | -20,19 | 107.660.823 | 104.983.530 | -2,49 |
| | | Udara | 46.806 | 209.635 | 347,88 | 1.304.404 | 1.105.758 | -15,23 |
| | | Pos | 145 | 10 | -93,42 | 24.749 | 115 | -99,53 |
| RS | Serbia | | 4.343.241 | 3.123.702 | -28,08 | 12.587.338 | 11.115.548 | -11,69 |
| | | Laut | 4.342.138 | 3.119.915 | -28,15 | 12.552.381 | 10.976.188 | -12,56 |
| | | Udara | 1.071 | 3.787 | 253,51 | 29.681 | 139.361 | 369,53 |
| | | Pos | 32 | | -100,00 | 5.276 | | -100,00 |
| RU | Fed Russia | | 905.991.360 | 974.103.003 | 7,52 | 973.536.732 | 1.492.948.611 | 53,35 |
| | | Laut | 905.723.456 | 973.630.262 | 7,50 | 967.629.143 | 1.483.636.605 | 53,33 |
| | | Udara | 263.041 | 471.428 | 79,22 | 5.685.712 | 9.297.909 | 63,53 |
| | | Pos | 4.863 | 1.313 | -73,01 | 221.877 | 14.096 | -93,65 |
| RW | Rwanda | | 721.923 | 564.053 | -21,87 | 833.493 | 575.521 | -30,95 |
| | | Laut | 718.896 | 563.373 | -21,63 | 719.082 | 554.073 | -22,95 |
| | | Udara | 3.026 | 679 | -77,55 | 114.104 | 21.448 | -81,20 |
| | | Pos | 2 | | -100,00 | 307 | | -100,00 |

LAMPIRAN 7. EKSPOR MENURUT NEGARA DAN MODA TRANSPORTASI, TAHUN 2020 DAN 2021

| NEGARA TUJUAN | | MODA TRANSPORTASI | BERAT BERSIH (KG) | | PERUBAHAN | NILAI (USD) | | PERUBAHAN |
|---------------|-------------------|-------------------|-------------------|----------------|-----------|----------------|----------------|-----------|
| | | | 2020 | 2021 | % | 2020 | 2021 | % |
| (1) | (2) | (3) | (4) | (5) | (6) | (7) | (8) | (9) |
| SA | Saudi Arabia | | 1.029.639.749 | 981.432.980 | -4,68 | 1.338.837.989 | 1.583.604.183 | 18,28 |
| | | Laut | 1.028.405.673 | 980.452.801 | -4,66 | 1.322.007.458 | 1.566.876.797 | 18,52 |
| | | Udara | 1.228.871 | 979.330 | -20,31 | 16.606.181 | 16.690.887 | 0,51 |
| | | Pos | 5.205 | 848 | -83,71 | 224.350 | 36.499 | -83,73 |
| SB | Kepulauan Solomon | | 9.569.682 | 8.930.738 | -6,68 | 13.983.502 | 14.948.218 | 6,90 |
| | | Laut | 9.565.950 | 8.930.265 | -6,65 | 13.927.308 | 14.920.998 | 7,13 |
| | | Udara | 3.722 | 467 | -87,47 | 53.342 | 27.149 | -49,10 |
| | | Pos | 11 | 7 | -36,24 | 2.853 | 71 | -97,51 |
| SC | Seychelles | | 1.004.235 | 1.089.302 | 8,47 | 3.336.803 | 2.951.248 | -11,55 |
| | | Laut | 1.001.377 | 1.087.048 | 8,56 | 3.283.914 | 2.879.264 | -12,32 |
| | | Udara | 2.779 | 2.246 | -19,17 | 47.392 | 71.844 | 51,59 |
| | | Pos | 79 | 8 | -90,31 | 5.497 | 141 | -97,44 |
| SD | Sudan | | 113.656.491 | 98.218.630 | -13,58 | 114.371.303 | 120.639.742 | 5,48 |
| | | Laut | 113.639.163 | 98.211.847 | -13,58 | 113.649.632 | 120.299.342 | 5,85 |
| | | Udara | 17.299 | 6.783 | -60,79 | 720.557 | 340.400 | -52,76 |
| | | Pos | 29 | | -100,00 | 1.114 | | -100,00 |
| SE | Swedia | | 79.474.738 | 96.770.225 | 21,76 | 172.288.432 | 241.057.908 | 39,92 |
| | | Laut | 79.403.017 | 96.630.318 | 21,70 | 169.567.991 | 234.552.886 | 38,32 |
| | | Udara | 70.387 | 139.372 | 98,01 | 2.558.447 | 6.500.941 | 154,10 |
| | | Pos | 1.335 | 535 | -59,91 | 161.994 | 4.081 | -97,48 |
| SG | Singapura | | 16.557.816.098 | 19.908.965.851 | 20,24 | 10.661.854.579 | 11.635.804.560 | 9,13 |
| | | Laut | 10.867.911.668 | 14.204.676.966 | 30,70 | 5.676.479.233 | 7.294.601.257 | 28,51 |
| | | Udara | 17.865.362 | 19.033.038 | 6,54 | 3.314.446.454 | 1.607.701.121 | -51,49 |
| | | Pos | 53.201 | 37.819 | -28,91 | 2.175.865 | 1.020.620 | -53,09 |
| | | Pipa | 5.671.985.866 | 5.685.218.028 | 0,23 | 1.668.753.028 | 2.732.481.562 | 63,74 |
| SH | Saint Helena | | 1.191 | 39.575 | 3.223,17 | 41.635 | 34.299 | -17,62 |
| | | Laut | 623 | 39.575 | 6.253,55 | 39.200 | 34.299 | -12,50 |
| | | Udara | 568 | | -100,00 | 2.435 | | -100,00 |
| SI | Slovenia | | 367.679.338 | 377.645.939 | 2,71 | 80.662.166 | 128.288.583 | 59,04 |
| | | Laut | 367.676.191 | 377.630.697 | 2,71 | 80.360.623 | 126.540.319 | 57,47 |
| | | Udara | 3.099 | 15.239 | 391,73 | 294.640 | 1.748.202 | 493,34 |
| | | Pos | 48 | 3 | -93,11 | 6.904 | 63 | -99,09 |
| SK | Slovakia | | 2.376.825 | 2.283.392 | -3,93 | 20.521.892 | 31.472.124 | 53,36 |
| | | Laut | 2.323.583 | 2.184.348 | -5,99 | 17.579.280 | 25.769.469 | 46,59 |
| | | Udara | 53.146 | 99.044 | 86,36 | 2.927.305 | 5.702.655 | 94,81 |
| | | Pos | 96 | | -100,00 | 15.307 | | -100,00 |
| SL | Sierra Leone | | 11.311.642 | 5.831.169 | -48,45 | 12.060.452 | 8.428.998 | -30,11 |
| | | Laut | 11.311.639 | 5.827.087 | -48,49 | 12.060.247 | 7.804.367 | -35,29 |
| | | Udara | | 4.082 | - | | 624.630 | - |
| | | Pos | 3 | | -100,00 | 205 | | -100,00 |
| SN | Senegal | | 81.225.740 | 113.011.674 | 39,13 | 67.680.205 | 159.608.262 | 135,83 |
| | | Laut | 81.223.506 | 112.991.953 | 39,11 | 67.383.773 | 134.956.684 | 100,28 |
| | | Udara | 2.187 | 19.721 | 801,64 | 292.404 | 24.651.578 | 8.330,65 |
| | | Pos | 47 | | -100,00 | 4.027 | | -100,00 |
| SO | Somalia | | 44.240.790 | 48.873.095 | 10,47 | 73.122.687 | 90.618.187 | 23,93 |
| | | Laut | 44.238.192 | 48.864.949 | 10,46 | 73.077.280 | 90.517.516 | 23,87 |
| | | Udara | 2.594 | 8.146 | 214,04 | 45.190 | 100.671 | 122,78 |
| | | Pos | 4 | | -100,00 | 218 | | -100,00 |

LAMPIRAN 7. EKSPOR MENURUT NEGARA DAN MODA TRANSPORTASI, TAHUN 2020 DAN 2021

| NEGARA TUJUAN | | MODA TRANSPORTASI | BERAT BERSIH (KG) | | PERUBAHAN | NILAI (USD) | | PERUBAHAN |
|---------------|--------------------------|-------------------|-------------------|----------------|-----------|---------------|---------------|-----------|
| | | | 2020 | 2021 | % | 2020 | 2021 | % |
| (1) | (2) | (3) | (4) | (5) | (6) | (7) | (8) | (9) |
| SR | Suriname | | 3.426.776 | 2.453.121 | -28,41 | 5.677.856 | 4.139.757 | -27,09 |
| | | Laut | 3.425.677 | 2.452.608 | -28,41 | 5.661.816 | 4.132.643 | -27,01 |
| | | Udara | 62 | 171 | 175,43 | 8.820 | 5.398 | -38,79 |
| | | Pos | 1.037 | 341 | -67,08 | 7.220 | 1.715 | -76,24 |
| ST | Sao Tome & Principe | | 1.626.678 | 1.316.913 | -19,04 | 1.375.057 | 1.822.705 | 32,55 |
| | | Laut | 1.626.534 | 1.316.707 | -19,05 | 1.365.487 | 1.809.321 | 32,50 |
| | | Udara | 144 | 205 | 42,75 | 9.570 | 13.384 | 39,85 |
| SV | El Salvador | | 7.241.610 | 19.314.874 | 166,72 | 16.487.703 | 32.330.556 | 96,09 |
| | | Laut | 7.199.966 | 19.216.064 | 166,89 | 14.910.577 | 28.725.572 | 92,65 |
| | | Udara | 41.644 | 98.809 | 137,27 | 1.576.738 | 3.604.984 | 128,64 |
| | | Pos | 1 | | -100,00 | 388 | | -100,00 |
| SY | Syria | | 24.886.745 | 8.394.099 | -66,27 | 25.688.961 | 19.574.383 | -23,80 |
| | | Laut | 24.885.850 | 8.393.462 | -66,27 | 25.589.419 | 19.503.433 | -23,78 |
| | | Udara | 888 | 636 | -28,33 | 99.000 | 70.950 | -28,33 |
| | | Pos | 7 | | -100,00 | 542 | | -100,00 |
| SZ | Swaziland | | 305.283 | 402.593 | 31,88 | 2.544.557 | 2.149.288 | -15,53 |
| | | Laut | 299.805 | 401.851 | 34,04 | 2.378.142 | 2.133.797 | -10,27 |
| | | Udara | 5.465 | 743 | -86,41 | 165.514 | 15.491 | -90,64 |
| | | Pos | 13 | | -100,00 | 901 | | -100,00 |
| TC | Turks And Caicos Islands | | 87.352 | 40.010 | -54,20 | 526.112 | 176.487 | -66,45 |
| | | Laut | 87.308 | 39.927 | -54,27 | 516.004 | 160.366 | -68,92 |
| | | Udara | 43 | 83 | 91,11 | 10.089 | 16.122 | 59,80 |
| | | Pos | 0 | | -100,00 | 19 | | -100,00 |
| TD | Chad | | 106.414 | 21.542 | -79,76 | 1.003.628 | 206.975 | -79,38 |
| | | Laut | 89.245 | 21.542 | -75,86 | 263.598 | 206.975 | -21,48 |
| | | Udara | 17.170 | | -100,00 | 740.029 | | -100,00 |
| TG | Togo | | 143.299.042 | 288.042.291 | 101,01 | 131.897.142 | 259.177.095 | 96,50 |
| | | Laut | 143.298.399 | 288.042.282 | 101,01 | 131.827.618 | 259.176.803 | 96,60 |
| | | Udara | 643 | 2 | -99,77 | 69.518 | 15 | -99,98 |
| | | Pos | 0 | 8 | 75.420,00 | 6 | 277 | 4.335,16 |
| TH | Thailand | | 21.437.504.241 | 20.863.643.321 | -2,68 | 5.110.298.772 | 7.088.026.702 | 38,70 |
| | | Laut | 21.433.155.401 | 20.813.166.681 | -2,89 | 4.989.439.975 | 6.894.768.595 | 38,19 |
| | | Udara | 4.335.955 | 50.449.690 | 1.063,52 | 120.532.071 | 192.973.204 | 60,10 |
| | | Pos | 12.885 | 26.950 | 109,15 | 326.725 | 284.903 | -12,80 |
| TJ | Tajikistan | | 803.325 | 923.171 | 14,92 | 479.408 | 1.695.991 | 253,77 |
| | | Laut | 803.325 | 921.662 | 14,73 | 479.408 | 1.249.196 | 160,57 |
| | | Udara | | 1.509 | - | | 446.795 | - |
| TK | Tokelau | | | 8.029 | - | | 24.654 | - |
| | | Laut | | 8.029 | - | | 24.654 | - |
| TL | Timor Leste | | 432.064.327 | 513.321.371 | 18,81 | 221.344.583 | 248.538.547 | 12,29 |
| | | Laut | 374.785.213 | 459.817.153 | 22,69 | 205.320.657 | 231.763.032 | 12,88 |
| | | Darat | 57.215.199 | 53.498.544 | -6,50 | 15.840.864 | 16.644.832 | 5,08 |
| | | Udara | 63.792 | 5.674 | -91,11 | 175.707 | 130.683 | -25,62 |
| | | Pos | 123 | | -100,00 | 7.356 | | -100,00 |
| TM | Turkmenistan | | 2.671.746 | 953.819 | -64,30 | 2.811.370 | 1.538.471 | -45,28 |
| | | Laut | 2.671.376 | 953.373 | -64,31 | 2.770.120 | 1.497.879 | -45,93 |
| | | Udara | 370 | 446 | 20,57 | 41.250 | 40.593 | -1,59 |

LAMPIRAN 7. EKSPOR MENURUT NEGARA DAN MODA TRANSPORTASI, TAHUN 2020 DAN 2021

| NEGARA TUJUAN | | MODA TRANSPORTASI | BERAT BERSIH (KG) | | PERUBAHAN | NILAI (USD) | | PERUBAHAN |
|---------------|-------------------|----------------------|-------------------|----------------|-----------|----------------|----------------|-----------|
| | | | 2020 | 2021 | % | 2020 | 2021 | % |
| (1) | (2) | (3) | (4) | (5) | (6) | (7) | (8) | (9) |
| TN | Tunisia | | 68.178.105 | 75.047.146 | 10,08 | 53.127.091 | 100.687.599 | 89,52 |
| | | Laut | 68.174.932 | 75.045.284 | 10,08 | 53.052.890 | 100.613.532 | 89,65 |
| | | Udara | 3.137 | 1.861 | -40,68 | 69.984 | 74.067 | 5,83 |
| | | Pos | 36 | | -100,00 | 4.217 | | -100,00 |
| TO | Tonga | | 3.280.513 | 3.887.758 | 18,51 | 4.288.614 | 5.987.139 | 39,61 |
| | | Laut | 3.280.103 | 3.887.758 | 18,53 | 4.188.608 | 5.987.139 | 42,94 |
| | | Udara | 410 | | -100,00 | 100.000 | | -100,00 |
| | | Pos | 0 | | -100,00 | 6 | | -100,00 |
| TR | Turki | | 1.007.158.581 | 1.012.563.365 | 0,54 | 1.048.121.848 | 1.604.455.634 | 53,08 |
| | | Laut | 1.006.684.285 | 1.011.688.197 | 0,50 | 1.040.884.102 | 1.591.530.496 | 52,90 |
| | | Udara | 473.682 | 875.038 | 84,73 | 7.201.379 | 12.922.242 | 79,44 |
| | | Pos | 614 | 130 | -78,76 | 36.367 | 2.895 | -92,04 |
| TT | Trinidad & Tobago | | 16.333.656 | 13.537.053 | -17,12 | 20.065.076 | 21.164.149 | 5,48 |
| | | Laut | 16.333.404 | 13.536.806 | -17,12 | 20.050.512 | 21.154.156 | 5,50 |
| | | Udara | 236 | 248 | 4,96 | 10.481 | 9.993 | -4,66 |
| | | Pos | 16 | | -100,00 | 4.083 | | -100,00 |
| TV | Tuvalu | | 242.788 | 52.749 | -78,27 | 1.728.880 | 75.309 | -95,64 |
| | | Laut | 242.788 | 52.749 | -78,27 | 1.728.805 | 75.309 | -95,64 |
| | | Pos | 1 | | -100,00 | 75 | | -100,00 |
| TW | Taiwan | | 21.514.761.548 | 21.548.681.477 | 0,16 | 4.097.427.285 | 6.960.165.191 | 69,87 |
| | | Laut | 21.508.984.405 | 21.543.353.242 | 0,16 | 3.973.058.744 | 6.834.132.709 | 72,01 |
| | | Udara | 5.715.453 | 5.301.927 | -7,24 | 121.987.288 | 125.406.996 | 2,80 |
| | | Pos | 61.689 | 26.308 | -57,35 | 2.381.253 | 625.486 | -73,73 |
| TZ | Tanzania | | 318.797.763 | 318.186.132 | -0,19 | 244.101.192 | 361.939.669 | 48,27 |
| | | Laut | 318.789.604 | 318.086.473 | -0,22 | 243.881.187 | 361.567.969 | 48,26 |
| | | Udara | 8.114 | 99.659 | 1.128,21 | 217.828 | 371.701 | 70,64 |
| | | Pos | 44 | | -100,00 | 2.177 | | -100,00 |
| UA | Ukraina | | 286.887.480 | 354.642.301 | 23,62 | 223.856.950 | 416.993.928 | 86,28 |
| | | Laut | 286.870.804 | 354.588.154 | 23,61 | 223.242.837 | 415.465.194 | 86,10 |
| | | Udara | 16.347 | 54.147 | 231,23 | 558.913 | 1.528.734 | 173,52 |
| | | Pos | 329 | | -100,00 | 55.200 | | -100,00 |
| UG | Uganda | | 1.647.238 | 3.272.084 | 98,64 | 3.894.376 | 5.535.216 | 42,13 |
| | | Laut | 1.638.197 | 3.257.501 | 98,85 | 3.749.523 | 4.195.020 | 11,88 |
| | | Udara | 8.969 | 14.502 | 61,69 | 143.609 | 1.339.505 | 832,75 |
| | | Pos | 72 | 81 | 11,20 | 1.244 | 691 | -44,42 |
| US | Amerika Serikat | | 5.633.778.695 | 6.801.518.984 | 20,73 | 18.622.543.082 | 25.792.988.900 | 38,50 |
| | | Laut | 5.617.166.154 | 6.765.245.927 | 20,44 | 17.395.809.984 | 23.976.248.828 | 37,83 |
| | | Udara | 16.435.474 | 36.159.027 | 120,01 | 1.209.729.697 | 1.813.914.721 | 49,94 |
| | | Pos | 177.067 | 114.031 | -35,60 | 17.003.401 | 2.825.351 | -83,38 |
| UY | Uruguay | | 18.639.066 | 29.947.064 | 60,67 | 34.050.592 | 42.137.991 | 23,75 |
| | | Laut | 18.634.999 | 29.942.819 | 60,68 | 32.741.729 | 40.623.385 | 24,07 |
| | | Udara | 4.050 | 4.245 | 4,80 | 1.307.166 | 1.514.606 | 15,87 |
| | | Pos | 16 | | -100,00 | 1.697 | | -100,00 |
| UZ | Uzbekistan | | 6.634.652 | 6.785.634 | 2,28 | 12.394.434 | 20.467.083 | 65,13 |
| | | Laut | 6.623.862 | 6.752.387 | 1,94 | 11.928.545 | 19.857.526 | 66,47 |
| | | Udara | 10.710 | 33.247 | 210,43 | 455.891 | 609.557 | 33,71 |
| | | Pos | 80 | | -100,00 | 9.998 | | -100,00 |
| VA | Vatikan | | 8 | 2 | -77,76 | 947 | 82 | -91,33 |
| | | Udara | | 2 | - | | 82 | - |
| | | Pos | 8 | | -100,00 | 947 | | -100,00 |

LAMPIRAN 7. EKSPOR MENURUT NEGARA DAN MODA TRANSPORTASI, TAHUN 2020 DAN 2021

| NEGARA TUJUAN | | MODA TRANSPORTASI | BERAT BERSIH (KG) | | PERUBAHAN | NILAI (USD) | | PERUBAHAN |
|---------------|--------------------------|-------------------|------------------------|------------------------|-------------|------------------------|------------------------|--------------|
| | | | 2020 | 2021 | % | 2020 | 2021 | % |
| (1) | (2) | (3) | (4) | (5) | (6) | (7) | (8) | (9) |
| VC | St Vincent & Grenada | | 193.119 | 175.565 | -9,09 | 255.617 | 247.334 | -3,24 |
| | | Laut | 193.112 | 175.551 | -9,09 | 254.897 | 246.767 | -3,19 |
| | | Udara | 7 | 13 | 102,25 | 720 | 568 | -21,13 |
| VE | Venezuela | | 10.243.821 | 12.682.191 | 23,80 | 14.081.451 | 22.850.768 | 62,28 |
| | | Laut | 10.240.299 | 12.682.191 | 23,85 | 12.852.066 | 22.850.768 | 77,80 |
| | | Udara | 3.501 | | -100,00 | 1.228.200 | | -100,00 |
| | | Pos | 20 | | -100,00 | 1.184 | | -100,00 |
| VG | Virgin Islands (British) | | 296.434 | 73.103 | -75,34 | 1.138.072 | 532.643 | -53,20 |
| | | Laut | 296.429 | 72.930 | -75,40 | 1.134.367 | 503.189 | -55,64 |
| | | Udara | 4 | 173 | 3.947,66 | 3.371 | 29.454 | 773,64 |
| | | Pos | 0 | | -100,00 | 334 | | -100,00 |
| VI | U.S. Virgin Islands | | 13.345 | 33.125 | 148,21 | 93.574 | 186.679 | 99,50 |
| | | Laut | 13.249 | 33.034 | 149,34 | 89.194 | 173.526 | 94,55 |
| | | Udara | 86 | 90 | 5,65 | 1.899 | 13.152 | 592,65 |
| | | Pos | 11 | | -100,00 | 2.481 | | -100,00 |
| VN | Vietnam | | 21.546.011.209 | 19.501.089.836 | -9,49 | 4.941.357.771 | 6.850.066.333 | 38,63 |
| | | Laut | 21.544.118.649 | 19.493.978.089 | -9,52 | 4.815.033.021 | 6.764.046.804 | 40,48 |
| | | Udara | 1.889.240 | 7.110.529 | 276,37 | 126.227.186 | 86.000.061 | -31,87 |
| | | Pos | 3.321 | 1.218 | -63,32 | 97.565 | 19.469 | -80,05 |
| VU | Vanuatu | | 4.293.501 | 4.458.381 | 3,84 | 4.192.978 | 6.993.124 | 66,78 |
| | | Laut | 4.293.083 | 4.458.302 | 3,85 | 4.177.164 | 6.988.179 | 67,29 |
| | | Udara | 417 | 79 | -81,01 | 15.639 | 4.946 | -68,38 |
| | | Pos | 0 | | -100,00 | 174 | | -100,00 |
| WF | Wallis & Futuna | | 40.995 | 263.197 | 542,02 | 126.464 | 526.387 | 316,24 |
| | | Laut | 40.995 | 263.197 | 542,02 | 126.464 | 526.387 | 316,24 |
| WS | Samoa | | 6.984.817 | 6.493.064 | -7,04 | 9.714.005 | 10.524.949 | 8,35 |
| | | Laut | 6.984.812 | 6.492.786 | -7,04 | 9.713.972 | 10.524.025 | 8,34 |
| | | Udara | 4 | 279 | 6.232,73 | 26 | 924 | 3.432,03 |
| | | Pos | 0 | | -100,00 | 6 | | -100,00 |
| YE | Yaman | | 156.282.642 | 101.521.578 | -35,04 | 129.808.330 | 129.823.471 | 0,01 |
| | | Laut | 156.282.611 | 101.515.644 | -35,04 | 129.806.832 | 128.082.229 | -1,33 |
| | | Udara | | 5.934 | - | | 1.741.242 | - |
| | | Pos | 31 | | -100,00 | 1.499 | | -100,00 |
| YT | Mayotte | | 2.505.739 | 1.956.700 | -21,91 | 2.065.842 | 1.741.154 | -15,72 |
| | | Laut | 2.505.739 | 1.956.700 | -21,91 | 2.065.842 | 1.741.154 | -15,72 |
| ZA | Afrika Selatan | | 542.244.719 | 658.181.225 | 21,38 | 572.221.257 | 966.521.905 | 68,91 |
| | | Laut | 542.003.147 | 657.626.243 | 21,33 | 567.548.212 | 958.482.375 | 68,88 |
| | | Udara | 241.385 | 554.881 | 129,87 | 4.660.059 | 8.036.408 | 72,45 |
| | | Pos | 186 | 101 | -45,78 | 12.985 | 3.122 | -75,96 |
| ZM | Zambia | | 363.072 | 309.967 | -14,63 | 1.555.644 | 1.363.072 | -12,38 |
| | | Laut | 336.530 | 295.382 | -12,23 | 1.056.788 | 1.044.532 | -1,16 |
| | | Udara | 26.462 | 14.584 | -44,89 | 496.891 | 318.540 | -35,89 |
| | | Pos | 80 | | -100,00 | 1.966 | | -100,00 |
| ZW | Zimbabwe | | 1.870.220 | 2.784.752 | 48,90 | 2.707.905 | 4.243.166 | 56,70 |
| | | Laut | 1.866.640 | 2.781.339 | 49,00 | 2.502.550 | 4.204.639 | 68,01 |
| | | Udara | 3.572 | 3.413 | -4,43 | 204.808 | 38.527 | -81,19 |
| | | Pos | 7 | | -100,00 | 547 | | -100,00 |
| TOTAL | | | 579.678.223.656 | 621.667.835.736 | 7,24 | 163.191.838.163 | 231.609.479.580 | 41,92 |

LAMPIRAN 8. EKSPOR MENURUT HS 2 DIGIT DAN MODA TRANSPORTASI, TAHUN 2020 DAN 2021

| HS2 | DESKRIPSI | MODA TRANSPORTASI | BERAT BERSIH (KG) | | PERUBAHAN % | NILAI (USD) | | PERUBAHAN % |
|-----|---------------------------------|----------------------|-------------------|---------------|----------------|---------------|---------------|----------------|
| | | | 2020 | 2021 | | 2020 | 2021 | |
| (1) | (2) | (3) | (4) | (5) | (6) | (7) | (8) | (9) |
| 01 | Binatang hidup | | 33.147.497 | 25.759.330 | -22,29 | 80.415.839 | 61.863.071 | -23,07 |
| | | Laut | 32.882.544 | 25.554.137 | -22,29 | 76.061.098 | 57.195.291 | -24,80 |
| | | Darat | 18.525 | 15.036 | -18,83 | 230.003 | 198.146 | -13,85 |
| | | Udara | 246.429 | 190.156 | -22,84 | 4.124.738 | 4.469.634 | 8,36 |
| 02 | Daging hewan | | 2.283.283 | 2.232.454 | -2,23 | 14.194.727 | 15.692.102 | 10,55 |
| | | Laut | 2.271.349 | 2.190.390 | -3,56 | 14.135.597 | 15.202.996 | 7,55 |
| | | Darat | 462 | | -100,00 | 110 | | -100,00 |
| | | Udara | 11.472 | 42.064 | 266,66 | 59.020 | 489.106 | 728,71 |
| 03 | Ikan, krustasea, dan moluska | | 838.532.419 | 787.473.197 | -6,09 | 3.513.112.772 | 3.707.404.752 | 5,53 |
| | | Laut | 801.126.321 | 749.433.820 | -6,45 | 3.233.062.400 | 3.444.163.894 | 6,53 |
| | | Darat | 603.076 | 295.712 | -50,97 | 598.011 | 88.315 | -85,23 |
| | | Udara | 36.803.022 | 37.743.665 | 2,56 | 279.452.361 | 263.152.543 | -5,83 |
| 04 | Susu, mentega, dan telur | | 35.229.616 | 38.637.080 | 9,67 | 597.073.576 | 581.420.780 | -2,62 |
| | | Laut | 33.401.231 | 36.675.558 | 9,80 | 57.496.562 | 64.338.862 | 11,90 |
| | | Darat | 429.816 | 334.748 | -22,12 | 1.273.418 | 1.079.127 | -15,26 |
| | | Udara | 1.398.570 | 1.626.774 | 16,32 | 538.303.596 | 516.002.791 | -4,14 |
| 05 | Produk hewani | | 17.935.052 | 11.756.620 | -34,45 | 24.083.475 | 31.218.066 | 29,62 |
| | | Laut | 17.412.699 | 11.071.562 | -36,42 | 13.590.047 | 16.787.925 | 23,53 |
| | | Udara | 522.353 | 685.059 | 31,15 | 10.493.428 | 14.430.140 | 37,52 |
| 06 | Pohon hidup dan bunga potong | | 6.167.014 | 7.350.551 | 19,19 | 18.502.723 | 24.166.506 | 30,61 |
| | | Laut | 4.814.957 | 5.855.740 | 21,62 | 5.587.296 | 6.066.954 | 8,58 |
| | | Darat | 207 | 6.916 | 3.244,29 | 357 | 17.641 | 4.846,31 |
| | | Udara | 1.351.850 | 1.487.896 | 10,06 | 12.915.070 | 18.081.911 | 40,01 |
| 07 | Sayuran | | 180.524.938 | 125.183.378 | -30,66 | 165.999.574 | 126.576.308 | -23,75 |
| | | Laut | 177.028.740 | 121.964.492 | -31,10 | 161.229.921 | 121.629.840 | -24,56 |
| | | Darat | 313.733 | 441.304 | 40,66 | 217.661 | 116.142 | -46,64 |
| | | Udara | 3.182.464 | 2.777.583 | -12,72 | 4.551.993 | 4.830.326 | 6,11 |
| 08 | Buah-buahan | | 1.434.411.681 | 1.317.392.992 | -8,16 | 934.343.034 | 1.035.770.780 | 10,86 |
| | | Laut | 1.428.006.139 | 1.305.139.532 | -8,60 | 919.479.557 | 997.283.940 | 8,46 |
| | | Darat | 1.153.138 | 48.211 | -95,82 | 379.137 | 13.046 | -96,56 |
| | | Udara | 5.252.404 | 12.205.249 | 132,37 | 14.484.340 | 38.473.794 | 165,62 |
| 09 | Kopi, teh, dan rempah-rempah | | 614.145.893 | 574.937.557 | -6,38 | 1.719.802.100 | 1.711.852.212 | -0,46 |
| | | Laut | 613.329.960 | 574.329.154 | -6,36 | 1.661.435.209 | 1.670.955.556 | 0,57 |
| | | Darat | 156.588 | 29.219 | -81,34 | 242.539 | 90.289 | -62,77 |
| | | Udara | 659.345 | 579.184 | -12,16 | 58.124.353 | 40.806.368 | -29,79 |
| 10 | Serealialia | | 64.638.635 | 5.800.273 | -91,03 | 17.528.815 | 6.841.466 | -60,97 |
| | | Laut | 64.584.036 | 5.723.073 | -91,14 | 17.521.225 | 6.824.779 | -61,05 |
| | | Darat | 54.058 | 76.161 | 40,89 | 5.647 | 13.083 | 131,70 |
| | | Udara | 541 | 1.039 | 92,08 | 1.944 | 3.603 | 85,37 |
| 11 | Hasil penggilingan | | 219.712.200 | 429.358.211 | 95,42 | 96.475.087 | 206.812.601 | 114,37 |
| | | Laut | 219.247.148 | 429.013.637 | 95,68 | 96.382.518 | 206.715.789 | 114,47 |
| | | Darat | 456.979 | 331.656 | -27,42 | 64.612 | 54.713 | -15,32 |
| | | Udara | 8.073 | 12.918 | 60,01 | 27.957 | 42.099 | 50,58 |
| 12 | Biji dan buah mengandung minyak | | 344.392.997 | 297.682.888 | -13,56 | 307.044.522 | 346.880.791 | 12,97 |
| | | Laut | 341.903.805 | 295.784.989 | -13,49 | 287.024.414 | 325.988.095 | 13,58 |
| | | Darat | 1.207.387 | 522.805 | -56,70 | 136.144 | 78.187 | -42,57 |
| | | Udara | 1.281.805 | 1.375.093 | 7,28 | 19.883.963 | 20.814.510 | 4,68 |

LAMPIRAN 8. EKSPOR MENURUT HS 2 DIGIT DAN MODA TRANSPORTASI, TAHUN 2020 DAN 2021

| HS2 | DESKRIPSI | MODA TRANSPORTASI | BERAT BERSIH (KG) | | PERUBAHAN % | NILAI (USD) | | PERUBAHAN % |
|-----|--|----------------------|-------------------|----------------|----------------|----------------|----------------|----------------|
| | | | 2020 | 2021 | | 2020 | 2021 | |
| (1) | (2) | (3) | (4) | (5) | (6) | (7) | (8) | (9) |
| 13 | Lak, getah, dan damar | | 61.307.208 | 71.556.934 | 16,72 | 144.184.663 | 193.927.123 | 34,50 |
| | | Laut | 61.166.691 | 71.438.462 | 16,79 | 142.016.645 | 190.813.655 | 34,36 |
| | | Darat | 170 | 450 | 164,71 | 640 | 180 | -71,85 |
| | | Udara | 140.348 | 118.022 | -15,91 | 2.167.378 | 3.113.288 | 43,64 |
| 14 | Bahan anyaman nabati | | 3.210.941.590 | 4.056.540.857 | 26,33 | 316.693.899 | 417.726.214 | 31,90 |
| | | Laut | 3.210.918.770 | 4.056.506.528 | 26,33 | 316.570.760 | 417.030.414 | 31,73 |
| | | Darat | | 200 | - | | 96 | - |
| | | Udara | 22.820 | 34.129 | 49,56 | 123.139 | 695.704 | 464,98 |
| 15 | Lemak dan minyak hewani/nabati | | 30.572.858.074 | 31.085.849.471 | 1,68 | 20.716.436.877 | 32.919.062.208 | 58,90 |
| | | Laut | 30.541.196.900 | 31.085.342.977 | 1,78 | 20.695.633.155 | 32.918.412.956 | 59,06 |
| | | Darat | 31.619.325 | 465.010 | -98,53 | 20.538.652 | 102.117 | -99,50 |
| | | Udara | 41.849 | 41.484 | -0,87 | 265.070 | 547.135 | 106,41 |
| 16 | Olahan dari daging, ikan, krustasea, dan moluska | | 189.808.075 | 187.259.645 | -1,34 | 1.306.315.739 | 1.557.195.172 | 19,21 |
| | | Laut | 189.539.884 | 186.942.150 | -1,37 | 1.303.855.300 | 1.554.455.845 | 19,22 |
| | | Darat | 995 | 2.204 | 121,44 | 1.004 | 4.129 | 311,05 |
| | | Udara | 267.196 | 315.291 | 18,00 | 2.459.434 | 2.735.198 | 11,21 |
| 17 | Gula dan kembang gula | | 603.482.104 | 1.051.988.359 | 74,32 | 307.501.131 | 527.039.790 | 71,39 |
| | | Laut | 603.163.789 | 1.051.718.399 | 74,37 | 306.946.597 | 526.222.217 | 71,44 |
| | | Darat | 225.131 | 124.262 | -44,80 | 139.558 | 97.926 | -29,83 |
| | | Udara | 93.183 | 145.698 | 56,36 | 414.976 | 719.646 | 73,42 |
| 18 | Kakao dan olahannya | | 377.848.924 | 382.712.436 | 1,29 | 1.244.183.653 | 1.206.775.301 | -3,01 |
| | | Laut | 377.700.750 | 382.244.768 | 1,20 | 1.243.198.479 | 1.205.624.418 | -3,02 |
| | | Darat | 10.681 | 5.741 | -46,26 | 7.838 | 3.818 | -51,29 |
| | | Udara | 137.493 | 461.928 | 235,96 | 977.336 | 1.147.065 | 17,37 |
| 19 | Olahan dari tepung | | 542.716.727 | 587.846.889 | 8,32 | 1.149.982.748 | 1.255.414.006 | 9,17 |
| | | Laut | 541.227.357 | 583.519.753 | 7,81 | 1.144.126.048 | 1.250.298.814 | 9,28 |
| | | Darat | 708.611 | 726.683 | 2,55 | 484.433 | 425.706 | -12,12 |
| | | Udara | 780.759 | 3.600.452 | 361,15 | 5.372.267 | 4.689.486 | -12,71 |
| 20 | Olahan dari sayuran, buah, dan kacang | | 242.981.213 | 294.113.960 | 21,04 | 332.555.621 | 405.233.962 | 21,85 |
| | | Laut | 242.877.653 | 293.855.219 | 20,99 | 331.787.576 | 404.588.993 | 21,94 |
| | | Darat | 74.438 | 19.013 | -74,46 | 56.653 | 25.635 | -54,75 |
| | | Udara | 29.122 | 239.728 | 723,18 | 711.392 | 619.335 | -12,94 |
| 21 | Berbagai makanan olahan | | 545.293.097 | 621.641.471 | 14,00 | 1.274.141.440 | 1.460.167.300 | 14,60 |
| | | Laut | 542.504.059 | 618.098.156 | 13,93 | 1.258.879.233 | 1.442.585.431 | 14,59 |
| | | Darat | 514.899 | 299.581 | -41,82 | 1.177.390 | 342.742 | -70,89 |
| | | Udara | 2.274.139 | 3.243.735 | 42,64 | 14.084.817 | 17.239.127 | 22,40 |
| 22 | Minuman, alkohol, dan cuka | | 227.688.597 | 298.277.710 | 31,00 | 132.042.769 | 174.227.597 | 31,95 |
| | | Laut | 218.944.034 | 289.105.777 | 32,05 | 130.886.644 | 172.927.116 | 32,12 |
| | | Darat | 8.724.893 | 9.114.700 | 4,47 | 962.612 | 1.056.823 | 9,79 |
| | | Udara | 19.670 | 57.233 | 190,97 | 193.513 | 243.658 | 25,91 |
| 23 | Ampas dan sisa industri makanan | | 5.939.025.162 | 6.732.428.439 | 13,36 | 983.368.043 | 1.588.770.919 | 61,56 |
| | | Laut | 5.938.885.208 | 6.732.326.846 | 13,36 | 983.230.752 | 1.588.558.110 | 61,57 |
| | | Darat | 130.576 | 71.581 | -45,18 | 32.338 | 23.552 | -27,17 |
| | | Udara | 9.378 | 30.012 | 220,03 | 104.953 | 189.256 | 80,32 |
| 24 | Tembakau dan rokok | | 133.830.754 | 127.402.977 | -4,80 | 1.150.638.172 | 1.147.459.683 | -0,28 |
| | | Laut | 131.340.575 | 125.747.119 | -4,26 | 1.122.355.026 | 1.123.695.594 | 0,12 |
| | | Darat | 1.623.122 | 1.088.338 | -32,95 | 15.286.288 | 10.506.823 | -31,27 |
| | | Udara | 867.057 | 567.520 | -34,55 | 12.996.858 | 13.257.266 | 2,00 |

LAMPIRAN 8. EKSPOR MENURUT HS 2 DIGIT DAN MODA TRANSPORTASI, TAHUN 2020 DAN 2021

| HS2 | DESKRIPSI | MODA TRANSPORTASI | BERAT BERSIH (KG) | | PERUBAHAN % | NILAI (USD) | | PERUBAHAN % |
|-----|---|----------------------|------------------------|------------------------|----------------|-----------------------|-----------------------|----------------|
| | | | 2020 | 2021 | | 2020 | 2021 | |
| (1) | (2) | (3) | (4) | (5) | (6) | (7) | (8) | (9) |
| 25 | Garam, belerang, batu, dan semen | | 17.260.960.030 | 23.418.791.848 | 35,67 | 399.623.988 | 519.183.556 | 29,92 |
| | | Laut | 17.226.731.115 | 23.388.674.964 | 35,77 | 397.158.654 | 516.964.746 | 30,17 |
| | | Darat | 34.221.272 | 30.104.831 | -12,03 | 2.323.707 | 1.991.599 | -14,29 |
| | | Udara | 7.643 | 12.053 | 57,70 | 141.627 | 227.210 | 60,43 |
| 26 | Bijih logam, terak, dan abu | | 24.836.428.744 | 25.048.751.799 | 0,85 | 3.235.095.661 | 6.351.108.512 | 96,32 |
| | | Laut | 24.836.426.644 | 25.048.751.453 | 0,85 | 3.235.091.003 | 6.351.108.334 | 96,32 |
| | | Udara | 2.100 | 346 | -83,53 | 4.658 | 178 | -96,17 |
| 27 | Bahan bakar mineral | | 436.672.015.432 | 463.131.109.581 | 6,06 | 25.506.189.794 | 45.078.570.715 | 76,74 |
| | | Laut | 430.628.148.063 | 457.011.013.983 | 6,13 | 23.717.152.513 | 42.227.292.046 | 78,05 |
| | | Darat | 1.274.674 | 1.462.140 | 14,71 | 862.975 | 1.015.793 | 17,71 |
| | | Udara | 89.646 | 106.401.794 | 118.590,66 | 230.762 | 8.971.327 | 3.787,70 |
| | | Pipa | 6.042.503.048 | 6.012.231.664 | -0,50 | 1.787.943.545 | 2.841.291.549 | 58,91 |
| 28 | Bahan kimia anorganik | | 3.131.654.049 | 3.553.621.821 | 13,47 | 863.140.713 | 1.530.117.681 | 77,27 |
| | | Laut | 3.131.622.344 | 3.553.542.930 | 13,47 | 862.482.582 | 1.526.985.616 | 77,05 |
| | | Darat | 3.993 | 5.749 | 43,98 | 2.464 | 3.793 | 53,96 |
| | | Udara | 27.712 | 73.141 | 163,93 | 655.667 | 3.128.272 | 377,11 |
| 29 | Bahan kimia organik | | 3.113.104.358 | 3.116.057.011 | 0,09 | 2.367.300.021 | 3.697.222.573 | 56,18 |
| | | Laut | 3.112.668.100 | 3.115.561.020 | 0,09 | 2.348.138.897 | 3.676.519.527 | 56,57 |
| | | Darat | 1.990 | 2.873 | 44,37 | 4.552 | 3.730 | -18,07 |
| | | Udara | 434.268 | 493.117 | 13,55 | 19.156.572 | 20.699.316 | 8,05 |
| 30 | Produk farmasi | | 23.079.334 | 23.512.696 | 1,88 | 592.776.250 | 556.053.617 | -6,20 |
| | | Laut | 21.537.706 | 21.420.767 | -0,54 | 452.013.050 | 385.383.397 | -14,74 |
| | | Darat | 25.339 | 42.722 | 68,60 | 190.731 | 319.468 | 67,50 |
| | | Udara | 1.516.290 | 2.049.207 | 35,15 | 140.572.469 | 170.350.752 | 21,18 |
| 31 | Pupuk | | 2.806.999.393 | 2.300.146.828 | -18,06 | 701.611.725 | 863.679.938 | 23,10 |
| | | Laut | 2.806.990.621 | 2.300.090.568 | -18,06 | 701.606.925 | 863.650.862 | 23,10 |
| | | Darat | 8.005 | 55.500 | 593,32 | 802 | 20.650 | 2.474,81 |
| | | Udara | 767 | 760 | -0,94 | 3.998 | 8.426 | 110,72 |
| 32 | Sari bahan samak dan celup | | 113.971.771 | 123.947.484 | 8,75 | 395.255.159 | 494.880.401 | 25,21 |
| | | Laut | 113.703.280 | 123.365.483 | 8,50 | 391.904.109 | 487.766.265 | 24,46 |
| | | Darat | 45.188 | 40.338 | -10,73 | 46.226 | 32.388 | -29,93 |
| | | Udara | 223.302 | 541.663 | 142,57 | 3.304.824 | 7.081.748 | 114,29 |
| 33 | Minyak atsiri, wewangian, dan kosmetik | | 100.733.405 | 102.514.964 | 1,77 | 784.919.952 | 880.867.613 | 12,22 |
| | | Laut | 99.004.115 | 100.260.457 | 1,27 | 743.321.929 | 836.373.814 | 12,52 |
| | | Darat | 398.416 | 450.940 | 13,18 | 1.240.584 | 1.647.072 | 32,77 |
| | | Udara | 1.330.874 | 1.803.449 | 35,51 | 40.357.440 | 42.846.493 | 6,17 |
| | | Pos | | 117 | - | | 234 | - |
| 34 | Sabun dan preparat pembersih | | 1.155.265.846 | 1.209.597.659 | 4,70 | 1.070.558.939 | 1.259.249.875 | 17,63 |
| | | Laut | 1.153.852.100 | 1.208.227.016 | 4,71 | 1.066.737.284 | 1.251.925.954 | 17,36 |
| | | Darat | 775.630 | 521.389 | -32,78 | 581.531 | 510.495 | -12,22 |
| | | Udara | 638.116 | 849.253 | 33,09 | 3.240.124 | 6.813.426 | 110,28 |
| 35 | Perekat dan enzim | | 23.078.842 | 26.833.503 | 16,27 | 57.108.541 | 61.016.352 | 6,84 |
| | | Laut | 22.932.725 | 26.370.449 | 14,99 | 53.379.640 | 55.535.424 | 4,04 |
| | | Darat | 11.332 | 9.101 | -19,68 | 9.539 | 9.737 | 2,08 |
| | | Udara | 134.786 | 453.953 | 236,80 | 3.719.362 | 5.471.190 | 47,10 |
| 36 | Korek api, kembang api, dan bahan peledak | | 6.378.437 | 5.705.538 | -10,55 | 8.905.387 | 8.371.134 | -6,00 |
| | | Laut | 6.371.466 | 5.703.626 | -10,48 | 8.895.892 | 8.329.429 | -6,37 |
| | | Darat | 6.939 | 781 | -88,74 | 3.816 | 777 | -79,64 |
| | | Udara | 32 | 1.131 | 3.397,06 | 5.678 | 40.928 | 620,78 |

LAMPIRAN 8. EKSPOR MENURUT HS 2 DIGIT DAN MODA TRANSPORTASI, TAHUN 2020 DAN 2021

| HS2 | DESKRIPSI | MODA TRANSPORTASI | BERAT BERSIH (KG) | | PERUBAHAN % | NILAI (USD) | | PERUBAHAN % |
|-----|---|----------------------|----------------------|----------------------|----------------|----------------------|----------------------|----------------|
| | | | 2020 | 2021 | | 2020 | 2021 | |
| (1) | (2) | (3) | (4) | (5) | (6) | (7) | (8) | (9) |
| 37 | Barang fotografi atau sinematografi | | 92.281 | 111.880 | 21,24 | 1.529.150 | 1.230.093 | -19,56 |
| | | Laut | 90.692 | 109.194 | 20,40 | 1.487.927 | 1.033.238 | -30,56 |
| | | Darat | 16 | 341 | 2.031,25 | 8 | 788 | 10.400,00 |
| | | Udara | 1.573 | 2.345 | 49,09 | 41.215 | 196.067 | 375,71 |
| 38 | Berbagai produk kimia | | 4.508.363.660 | 5.639.419.130 | 25,09 | 3.795.923.832 | 6.899.651.680 | 81,76 |
| | | Laut | 4.507.966.067 | 5.638.815.589 | 25,09 | 3.757.436.487 | 6.845.699.527 | 82,19 |
| | | Darat | 87.698 | 91.837 | 4,72 | 85.045 | 132.385 | 55,67 |
| | | Udara | 309.896 | 511.703 | 65,12 | 38.402.300 | 53.819.768 | 40,15 |
| 39 | Plastik dan barang dari plastik | | 1.990.517.855 | 1.718.327.858 | -13,67 | 2.601.768.566 | 2.892.578.889 | 11,18 |
| | | Laut | 1.988.036.772 | 1.714.193.789 | -13,77 | 2.570.938.894 | 2.842.643.310 | 10,57 |
| | | Darat | 682.620 | 902.323 | 32,19 | 404.100 | 635.683 | 57,31 |
| | | Udara | 1.798.463 | 3.231.746 | 79,69 | 30.425.572 | 49.299.895 | 62,03 |
| 40 | Karet dan barang dari karet | | 3.162.694.976 | 3.150.546.194 | -0,38 | 5.618.755.773 | 7.116.002.565 | 26,65 |
| | | Laut | 3.160.649.913 | 3.142.832.289 | -0,56 | 5.597.914.017 | 7.077.585.741 | 26,43 |
| | | Darat | 369.893 | 350.267 | -5,31 | 362.517 | 491.973 | 35,71 |
| | | Udara | 1.675.170 | 7.363.638 | 339,58 | 20.479.239 | 37.924.851 | 85,19 |
| 41 | Jangat dan kulit mentah/samak | | 4.033.116 | 4.768.540 | 18,23 | 61.742.056 | 86.535.854 | 40,16 |
| | | Laut | 3.657.563 | 4.089.411 | 11,81 | 39.415.086 | 43.362.701 | 10,02 |
| | | Udara | 375.554 | 679.129 | 80,83 | 22.326.970 | 43.173.153 | 93,37 |
| 42 | Barang dari kulit samak | | 33.376.337 | 52.384.597 | 56,95 | 640.721.162 | 1.010.289.780 | 57,68 |
| | | Laut | 31.915.188 | 49.291.481 | 54,45 | 577.395.561 | 868.310.063 | 50,38 |
| | | Darat | 81.305 | 33.934 | -58,26 | 78.195 | 44.154 | -43,53 |
| | | Udara | 1.379.844 | 3.059.182 | 121,70 | 63.247.406 | 141.935.562 | 124,41 |
| 43 | Kulit berbulu, bulu tiruan, dan barang daripadanya | | 31.815 | 55.502 | 74,45 | 253.823 | 534.032 | 110,40 |
| | | Laut | 30.958 | 55.055 | 77,84 | 236.826 | 530.910 | 124,18 |
| | | Darat | 342 | 2 | -99,42 | 194 | 10 | -94,85 |
| | | Udara | 515 | 445 | -13,54 | 16.803 | 3.112 | -81,48 |
| 44 | Kayu dan barang dari kayu | | 5.362.342.736 | 6.414.616.590 | 19,62 | 3.789.791.637 | 4.925.173.086 | 29,96 |
| | | Laut | 5.361.550.247 | 6.413.763.592 | 19,63 | 3.781.980.834 | 4.914.189.629 | 29,94 |
| | | Darat | 362.887 | 144.425 | -60,20 | 139.301 | 54.652 | -60,77 |
| | | Udara | 429.602 | 708.573 | 64,94 | 7.671.502 | 10.928.806 | 42,46 |
| 45 | Gabus dan barang dari gabus | | 74.899 | 52.985 | -29,26 | 171.465 | 38.273 | -77,68 |
| | | Laut | 73.433 | 52.666 | -28,28 | 145.111 | 37.508 | -74,15 |
| | | Darat | 201 | 218 | 8,46 | 219 | 480 | 119,18 |
| | | Udara | 1.265 | 101 | -92,02 | 26.135 | 285 | -98,91 |
| 46 | Barang anyaman | | 22.858.206 | 27.340.219 | 19,61 | 104.946.615 | 140.526.661 | 33,90 |
| | | Laut | 22.748.954 | 27.203.126 | 19,58 | 101.504.330 | 136.052.687 | 34,04 |
| | | Darat | 3.248 | 2.934 | -9,66 | 9.829 | 7.653 | -22,14 |
| | | Udara | 106.005 | 134.159 | 26,56 | 3.432.457 | 4.466.320 | 30,12 |
| 47 | Pulp dari kayu | | 5.836.955.999 | 6.332.466.961 | 8,49 | 2.535.977.896 | 3.284.806.344 | 29,53 |
| | | Laut | 5.836.954.244 | 6.332.463.581 | 8,49 | 2.535.972.726 | 3.284.777.958 | 29,53 |
| | | Darat | 1.393 | 40 | -97,13 | 463 | 80 | -82,72 |
| | | Udara | 362 | 3.341 | 824,13 | 4.707 | 28.306 | 501,33 |
| 48 | Kertas, karton, dan barang daripadanya | | 6.595.058.475 | 5.413.917.349 | -17,91 | 4.192.605.864 | 4.220.047.361 | 0,65 |
| | | Laut | 6.594.244.331 | 5.413.112.546 | -17,91 | 4.184.544.099 | 4.207.386.471 | 0,55 |
| | | Darat | 124.812 | 45.203 | -63,78 | 73.489 | 56.581 | -23,01 |
| | | Udara | 689.332 | 759.601 | 10,19 | 7.988.276 | 12.604.309 | 57,79 |

LAMPIRAN 8. EKSPOR MENURUT HS 2 DIGIT DAN MODA TRANSPORTASI, TAHUN 2020 DAN 2021

| HS2 | DESKRIPSI | MODA TRANSPORTASI | BERAT BERSIH (KG) | | PERUBAHAN % | NILAI (USD) | | PERUBAHAN % |
|-----|--|----------------------|-------------------|---------------|----------------|---------------|---------------|----------------|
| | | | 2020 | 2021 | | 2020 | 2021 | |
| (1) | (2) | (3) | (4) | (5) | (6) | (7) | (8) | (9) |
| 49 | Produk industri percetakan | | 7.687.759 | 6.697.314 | -12,88 | 37.093.812 | 58.533.818 | 57,80 |
| | | Laut | 7.322.471 | 5.859.011 | -19,99 | 28.117.154 | 47.676.146 | 69,56 |
| | | Darat | 16.213 | 7.166 | -55,80 | 16.275 | 8.405 | -48,36 |
| | | Udara | 349.075 | 831.137 | 138,10 | 8.960.384 | 10.849.267 | 21,08 |
| 50 | Sutra | | 31.279 | 62.690 | 100,42 | 248.278 | 77.635 | -68,73 |
| | | Laut | 20.030 | 54.437 | 171,77 | 208.366 | 65.755 | -68,44 |
| | | Darat | 10.887 | 7.978 | -26,72 | 3.677 | 2.041 | -44,50 |
| | | Udara | 362 | 275 | -24,02 | 36.235 | 9.840 | -72,84 |
| 51 | Wol, bulu hewan halus atau kasar | | 158.629 | 287.196 | 81,05 | 820.774 | 796.897 | -2,91 |
| | | Laut | 121.696 | 246.187 | 102,30 | 762.273 | 711.975 | -6,60 |
| | | Darat | 35.808 | 37.392 | 4,42 | 16.644 | 7.527 | -54,77 |
| | | Udara | 1.125 | 3.618 | 221,63 | 41.857 | 77.395 | 84,90 |
| 52 | Kapas | | 261.393.894 | 275.258.987 | 5,30 | 644.797.214 | 867.690.041 | 34,57 |
| | | Laut | 261.057.287 | 275.066.091 | 5,37 | 639.540.975 | 865.114.050 | 35,27 |
| | | Darat | 38.480 | 38.809 | 0,86 | 17.464 | 18.864 | 8,01 |
| | | Udara | 298.127 | 154.087 | -48,31 | 5.238.775 | 2.557.127 | -51,19 |
| 53 | Serat tekstil nabati lainnya | | 44.690.857 | 50.375.675 | 12,72 | 11.231.071 | 12.285.441 | 9,39 |
| | | Laut | 44.664.335 | 50.374.755 | 12,79 | 11.207.765 | 12.257.319 | 9,36 |
| | | Darat | 25.602 | | -100,00 | 1.919 | | -100,00 |
| | | Udara | 920 | 919 | -0,10 | 21.387 | 28.123 | 31,50 |
| 54 | Filamen buatan | | 206.383.914 | 242.282.220 | 17,39 | 552.480.894 | 687.285.601 | 24,40 |
| | | Laut | 205.680.174 | 241.473.680 | 17,40 | 546.022.540 | 679.428.580 | 24,43 |
| | | Darat | 15.168 | 10.027 | -33,89 | 16.934 | 9.298 | -45,10 |
| | | Udara | 688.572 | 798.512 | 15,97 | 6.441.420 | 7.847.723 | 21,83 |
| 55 | Serat stapel buatan | | 1.030.871.157 | 1.131.949.527 | 9,81 | 1.572.440.850 | 2.257.435.423 | 43,56 |
| | | Laut | 1.030.709.814 | 1.131.673.725 | 9,80 | 1.570.892.471 | 2.255.779.568 | 43,60 |
| | | Darat | 32 | 1.722 | 5.281,25 | 40 | 2.092 | 5.128,75 |
| | | Udara | 161.311 | 274.080 | 69,91 | 1.548.339 | 1.653.763 | 6,81 |
| 56 | Kain kempa, benang khusus, dan benang pintal | | 46.199.997 | 44.556.152 | -3,56 | 164.685.693 | 167.982.772 | 2,00 |
| | | Laut | 45.964.645 | 44.030.727 | -4,21 | 162.288.947 | 161.266.667 | -0,63 |
| | | Darat | 6.100 | 10.178 | 66,87 | 5.610 | 5.245 | -6,51 |
| | | Udara | 229.252 | 515.247 | 124,75 | 2.391.136 | 6.710.860 | 180,66 |
| 57 | Karpet dan tekstil penutup lantai lainnya | | 14.876.007 | 15.450.209 | 3,86 | 46.896.451 | 53.691.167 | 14,49 |
| | | Laut | 14.809.479 | 15.281.821 | 3,19 | 46.424.620 | 52.056.776 | 12,13 |
| | | Darat | 8.647 | 7.750 | -10,37 | 7.479 | 4.257 | -43,08 |
| | | Udara | 57.881 | 160.638 | 177,53 | 464.352 | 1.630.134 | 251,06 |
| 58 | Kain tenunan khusus | | 3.114.202 | 3.534.397 | 13,49 | 32.838.540 | 43.916.268 | 33,73 |
| | | Laut | 2.932.522 | 3.283.804 | 11,98 | 29.005.190 | 37.783.898 | 30,27 |
| | | Darat | 13.769 | 19.801 | 43,81 | 9.257 | 15.112 | 63,24 |
| | | Udara | 167.911 | 230.792 | 37,45 | 3.824.093 | 6.117.258 | 59,97 |
| 59 | Kain tekstil dilapisi atau dilaminasi | | 24.249.095 | 30.987.215 | 27,79 | 105.114.606 | 142.700.926 | 35,76 |
| | | Laut | 23.884.842 | 30.514.321 | 27,76 | 101.964.718 | 137.623.528 | 34,97 |
| | | Darat | 2.093 | 2.711 | 29,53 | 2.768 | 3.513 | 26,92 |
| | | Udara | 362.160 | 470.183 | 29,83 | 3.147.119 | 5.073.885 | 61,22 |
| 60 | Kain rajutan | | 19.743.486 | 18.842.440 | -4,56 | 119.020.020 | 120.185.154 | 0,98 |
| | | Laut | 19.199.484 | 18.158.184 | -5,42 | 113.972.530 | 113.594.068 | -0,33 |
| | | Darat | | 1 | - | | 1 | - |
| | | Udara | 544.001 | 684.256 | 25,78 | 5.047.490 | 6.591.085 | 30,58 |

LAMPIRAN 8. EKSPOR MENURUT HS 2 DIGIT DAN MODA TRANSPORTASI, TAHUN 2020 DAN 2021

| HS2 | DESKRIPSI | MODA TRANSPORTASI | BERAT BERSIH (KG) | | PERUBAHAN % | NILAI (USD) | | PERUBAHAN % |
|-----|---|----------------------|----------------------|-----------------------|----------------|-----------------------|-----------------------|----------------|
| | | | 2020 | 2021 | | 2020 | 2021 | |
| (1) | (2) | (3) | (4) | (5) | (6) | (7) | (8) | (9) |
| 61 | Pakaian dan aksesorinya (rajutan) | | 221.838.520 | 252.403.973 | 13,78 | 3.350.092.454 | 4.392.811.271 | 31,13 |
| | | Laut | 210.540.209 | 233.637.796 | 10,97 | 3.110.599.398 | 3.907.119.626 | 25,61 |
| | | Darat | 240.169 | 279.831 | 16,51 | 357.106 | 237.321 | -33,54 |
| | | Udara | 11.058.142 | 18.486.346 | 67,17 | 239.135.951 | 485.454.324 | 103,00 |
| 62 | Pakaian dan aksesorinya (bukan rajutan) | | 159.673.505 | 166.581.300 | 4,33 | 3.633.844.121 | 4.111.821.703 | 13,15 |
| | | Laut | 149.412.387 | 150.630.277 | 0,82 | 3.274.140.800 | 3.461.317.584 | 5,72 |
| | | Darat | 159.806 | 210.987 | 32,03 | 237.723 | 190.354 | -19,93 |
| | | Udara | 10.101.312 | 15.740.037 | 55,82 | 359.465.598 | 650.313.765 | 80,91 |
| 63 | Barang tekstil jadi lainnya | | 46.809.058 | 41.235.181 | -11,91 | 314.053.539 | 189.051.007 | -39,80 |
| | | Laut | 43.781.047 | 40.506.760 | -7,48 | 187.639.521 | 176.715.299 | -5,82 |
| | | Darat | 49.666 | 47.589 | -4,18 | 62.651 | 47.669 | -23,91 |
| | | Udara | 2.978.345 | 680.832 | -77,14 | 126.351.366 | 12.288.040 | -90,27 |
| 64 | Alas kaki | | 237.905.803 | 309.829.300 | 30,23 | 4.804.496.153 | 6.186.294.612 | 28,76 |
| | | Laut | 233.199.889 | 303.834.914 | 30,29 | 4.661.010.908 | 6.013.000.727 | 29,01 |
| | | Darat | 338.498 | 260.286 | -23,11 | 189.316 | 177.767 | -6,10 |
| | | Udara | 4.367.416 | 5.734.099 | 31,29 | 143.295.929 | 173.116.119 | 20,81 |
| 65 | Tutup kepala dan bagiannya | | 4.381.823 | 5.586.166 | 27,48 | 62.771.905 | 77.515.801 | 23,49 |
| | | Laut | 4.171.375 | 5.230.669 | 25,39 | 57.924.151 | 70.297.827 | 21,36 |
| | | Darat | 53.633 | 73.928 | 37,84 | 43.997 | 52.519 | 19,37 |
| | | Udara | 156.815 | 281.569 | 79,55 | 4.803.757 | 7.165.455 | 49,16 |
| 66 | Payung, tongkat, dan bagiannya | | 277.499 | 252.281 | -9,09 | 1.618.261 | 2.066.471 | 27,70 |
| | | Laut | 272.330 | 245.348 | -9,91 | 1.559.362 | 1.988.911 | 27,55 |
| | | Darat | 831 | 1.530 | 84,12 | 1.091 | 1.066 | -2,33 |
| | | Udara | 4.338 | 5.404 | 24,57 | 57.808 | 76.494 | 32,33 |
| 67 | Barang dari bulu unggas, bunga artifisial, dan wig | | 11.293.849 | 12.155.306 | 7,63 | 390.587.751 | 424.341.637 | 8,64 |
| | | Laut | 10.822.776 | 11.242.389 | 3,88 | 336.932.233 | 322.701.231 | -4,22 |
| | | Darat | 78 | 69 | -12,18 | 90 | 162 | 78,87 |
| | | Udara | 470.994 | 912.848 | 93,81 | 53.655.427 | 101.640.245 | 89,43 |
| 68 | Barang dari batu, semen, asbes, atau mika | | 332.471.482 | 282.712.883 | -14,97 | 131.743.576 | 162.986.124 | 23,71 |
| | | Laut | 332.280.694 | 282.483.704 | -14,99 | 124.645.180 | 153.875.631 | 23,45 |
| | | Darat | 78.793 | 99.157 | 25,84 | 20.928 | 18.133 | -13,36 |
| | | Udara | 111.995 | 130.022 | 16,10 | 7.077.468 | 9.092.360 | 28,47 |
| 69 | Produk keramik | | 326.976.635 | 316.806.824 | -3,11 | 274.713.070 | 373.829.560 | 36,08 |
| | | Laut | 325.964.077 | 314.163.879 | -3,62 | 267.114.908 | 354.142.756 | 32,58 |
| | | Darat | 297.746 | 369.884 | 24,23 | 56.122 | 70.990 | 26,49 |
| | | Udara | 714.813 | 2.273.061 | 217,99 | 7.542.040 | 19.615.814 | 160,09 |
| 70 | Kaca dan barang dari kaca | | 546.935.885 | 536.612.296 | -1,89 | 278.326.577 | 309.725.601 | 11,28 |
| | | Laut | 546.612.885 | 536.161.016 | -1,91 | 275.644.919 | 304.421.240 | 10,44 |
| | | Darat | 89.304 | 83.217 | -6,82 | 40.509 | 51.420 | 26,93 |
| | | Udara | 233.697 | 368.063 | 57,50 | 2.641.149 | 5.252.941 | 98,89 |
| 71 | Logam mulia dan perhiasan/permata | | 2.548.047 | 2.681.306 | 5,23 | 8.222.549.113 | 5.417.740.839 | -34,11 |
| | | Laut | 1.908.368 | 2.005.886 | 5,11 | 982.566.262 | 1.064.572.177 | 8,35 |
| | | Darat | 99 | 228 | 129,18 | 10.319 | 692 | -93,29 |
| | | Udara | 639.579 | 675.193 | 5,57 | 7.239.972.532 | 4.353.167.969 | -39,87 |
| 72 | Besi dan baja | | 8.702.519.733 | 13.106.101.524 | 50,60 | 10.861.567.212 | 20.925.554.861 | 92,66 |
| | | Laut | 8.701.707.355 | 13.104.768.174 | 50,60 | 10.860.701.667 | 20.924.367.259 | 92,66 |
| | | Darat | 758.810 | 1.222.184 | 61,07 | 133.463 | 269.056 | 101,59 |
| | | Udara | 53.568 | 111.166 | 107,52 | 732.082 | 918.547 | 25,47 |

LAMPIRAN 8. EKSPOR MENURUT HS 2 DIGIT DAN MODA TRANSPORTASI, TAHUN 2020 DAN 2021

| HS2 | DESKRIPSI | MODA TRANSPORTASI | BERAT BERSIH (KG) | | PERUBAHAN % | NILAI (USD) | | PERUBAHAN % |
|-----|---|----------------------|-------------------|-------------|----------------|---------------|----------------|----------------|
| | | | 2020 | 2021 | | 2020 | 2021 | |
| (1) | (2) | (3) | (4) | (5) | (6) | (7) | (8) | (9) |
| 73 | Barang dari besi dan baja | | 506.572.304 | 603.021.811 | 19,04 | 1.191.309.314 | 1.603.263.880 | 34,58 |
| | | Laut | 505.694.918 | 601.366.204 | 18,92 | 1.179.135.206 | 1.580.499.131 | 34,04 |
| | | Darat | 171.594 | 329.204 | 91,85 | 111.101 | 167.387 | 50,66 |
| | | Udara | 705.792 | 1.326.403 | 87,93 | 12.063.007 | 22.597.361 | 87,33 |
| 74 | Tembaga dan barang daripadanya | | 324.426.609 | 349.005.739 | 7,58 | 1.894.788.387 | 3.049.784.264 | 60,96 |
| | | Laut | 324.376.374 | 348.892.707 | 7,56 | 1.893.985.872 | 3.047.985.261 | 60,93 |
| | | Darat | 9.749 | 11.084 | 13,69 | 8.769 | 8.263 | -5,77 |
| | | Udara | 40.487 | 101.948 | 151,81 | 793.745 | 1.790.740 | 125,61 |
| 75 | Nikel dan barang daripadanya | | 93.239.330 | 166.440.559 | 78,51 | 808.419.686 | 1.284.499.463 | 58,89 |
| | | Laut | 93.233.932 | 166.437.620 | 78,52 | 808.358.479 | 1.284.451.903 | 58,90 |
| | | Udara | 5.398 | 2.940 | -45,54 | 61.208 | 47.560 | -22,30 |
| 76 | Aluminium dan barang daripadanya | | 274.083.899 | 257.315.565 | -6,12 | 610.110.601 | 784.542.004 | 28,59 |
| | | Laut | 273.774.063 | 256.891.901 | -6,17 | 607.882.727 | 782.326.483 | 28,70 |
| | | Darat | 119.331 | 102.014 | -14,51 | 97.446 | 79.388 | -18,53 |
| | | Udara | 190.506 | 321.650 | 68,84 | 2.130.428 | 2.136.133 | 0,27 |
| 78 | Timbal dan barang daripadanya | | 4.445.512 | 2.429.374 | -45,35 | 9.587.950 | 10.772.606 | 12,36 |
| | | Laut | 4.445.057 | 2.428.912 | -45,36 | 9.565.021 | 10.752.126 | 12,41 |
| | | Udara | 456 | 462 | 1,49 | 22.929 | 20.480 | -10,68 |
| 79 | Seng dan barang daripadanya | | 14.191.256 | 18.718.873 | 31,90 | 21.993.111 | 37.605.163 | 70,99 |
| | | Laut | 14.143.438 | 18.674.792 | 32,04 | 21.955.304 | 37.465.912 | 70,65 |
| | | Darat | 31.141 | 24.515 | -21,28 | 6.459 | 4.140 | -35,91 |
| | | Udara | 16.677 | 19.566 | 17,33 | 31.348 | 135.111 | 331,00 |
| 80 | Timah dan barang daripadanya | | 66.196.952 | 75.434.395 | 13,95 | 1.130.107.255 | 2.441.771.414 | 116,07 |
| | | Laut | 66.196.946 | 75.434.365 | 13,95 | 1.130.107.249 | 2.441.771.367 | 116,07 |
| | | Udara | 6 | 30 | 408,47 | 6 | 47 | 635,84 |
| 81 | Logam tidak mulia lainnya | | 1.205.248 | 12.711.592 | 954,69 | 8.564.527 | 54.592.421 | 537,42 |
| | | Laut | 1.204.103 | 12.710.331 | 955,59 | 8.268.122 | 54.478.483 | 558,90 |
| | | Darat | 140 | 618 | 341,43 | 124 | 336 | 171,08 |
| | | Udara | 1.005 | 643 | -36,05 | 296.282 | 113.602 | -61,66 |
| 82 | Perkakas dan peralatan dari logam tidak mulia | | 8.755.757 | 10.269.751 | 17,29 | 89.998.514 | 110.421.038 | 22,69 |
| | | Laut | 8.504.342 | 10.033.713 | 17,98 | 68.283.503 | 86.392.802 | 26,52 |
| | | Darat | 9.602 | 10.902 | 13,54 | 21.783 | 20.345 | -6,60 |
| | | Udara | 241.812 | 225.136 | -6,90 | 21.693.228 | 24.007.892 | 10,67 |
| 83 | Berbagai barang logam tidak mulia | | 25.303.322 | 27.521.720 | 8,77 | 93.497.251 | 111.378.247 | 19,12 |
| | | Laut | 25.016.507 | 27.189.604 | 8,69 | 88.225.267 | 104.273.909 | 18,19 |
| | | Darat | 15.785 | 14.278 | -9,55 | 22.091 | 19.044 | -13,79 |
| | | Udara | 271.030 | 317.838 | 17,27 | 5.249.894 | 7.085.295 | 34,96 |
| 84 | Mesin dan peralatan mekanis serta bagiannya | | 579.434.592 | 774.166.950 | 33,61 | 5.204.353.195 | 6.307.616.194 | 21,20 |
| | | Laut | 574.006.849 | 763.569.806 | 33,02 | 5.018.324.438 | 5.968.062.741 | 18,93 |
| | | Darat | 192.861 | 204.052 | 5,80 | 408.477 | 670.936 | 64,25 |
| | | Udara | 5.234.882 | 10.393.093 | 98,54 | 185.620.280 | 338.882.517 | 82,57 |
| 85 | Mesin dan perlengkapan elektrik serta bagiannya | | 494.434.741 | 559.561.641 | 13,17 | 9.232.680.689 | 11.775.885.423 | 27,55 |
| | | Laut | 483.728.098 | 541.891.594 | 12,02 | 8.259.386.600 | 10.536.172.373 | 27,57 |
| | | Darat | 231.412 | 168.758 | -27,07 | 458.046 | 477.252 | 4,19 |
| | | Udara | 10.475.231 | 17.501.289 | 67,07 | 972.836.044 | 1.239.235.798 | 27,38 |

LAMPIRAN 8. EKSPOR MENURUT HS 2 DIGIT DAN MODA TRANSPORTASI, TAHUN 2020 DAN 2021

| HS2 | DESKRIPSI | MODA TRANSPORTASI | BERAT BERSIH (KG) | | PERUBAHAN | NILAI (USD) | | PERUBAHAN |
|-----|--|----------------------|--------------------|--------------------|---------------|----------------------|----------------------|---------------|
| | | | 2020 | 2021 | % | 2020 | 2021 | % |
| (1) | (2) | (3) | (4) | (5) | (6) | (7) | (8) | (9) |
| 86 | Kereta api, trem, dan bagiannya | | 18.132.499 | 15.591.936 | -14,01 | 94.909.043 | 23.988.892 | -74,72 |
| | | Laut | 18.114.651 | 15.564.620 | -14,08 | 94.280.212 | 23.445.536 | -75,13 |
| | | Darat | | 15 | - | | 34 | - |
| | | Udara | 17.848 | 27.301 | 52,96 | 628.831 | 543.322 | -13,60 |
| 87 | Kendaraan dan bagiannya | | 772.419.540 | 943.965.524 | 22,21 | 6.602.545.223 | 8.636.126.255 | 30,80 |
| | | Laut | 769.443.867 | 937.674.442 | 21,86 | 6.562.629.041 | 8.552.946.922 | 30,33 |
| | | Darat | 688.148 | 442.593 | -35,68 | 1.217.124 | 1.330.597 | 9,32 |
| | | Udara | 2.287.525 | 5.848.490 | 155,67 | 38.699.059 | 81.848.736 | 111,50 |
| 88 | Kendaraan udara dan bagiannya | | 283.009 | 551.836 | 94,99 | 46.528.283 | 90.330.035 | 94,14 |
| | | Laut | 156.812 | 249.698 | 59,23 | 5.971.593 | 9.912.523 | 65,99 |
| | | Darat | | 1 | - | | 2 | - |
| | | Udara | 126.197 | 302.137 | 139,42 | 40.556.690 | 80.417.510 | 98,28 |
| 89 | Kapal, perahu, dan struktur terapung | | 163.502.313 | 66.521.224 | -59,31 | 231.032.708 | 144.623.495 | -37,40 |
| | | Laut | 163.497.072 | 66.509.681 | -59,32 | 230.890.758 | 143.907.828 | -37,67 |
| | | Darat | 1.328 | 86 | -93,52 | 6.183 | 104 | -98,33 |
| | | Udara | 3.913 | 11.457 | 192,76 | 135.767 | 715.563 | 427,05 |
| 90 | Instrumen optik, fotografi, sinematografi, dan medis | | 28.689.068 | 28.734.334 | 0,16 | 635.751.886 | 725.942.897 | 14,19 |
| | | Laut | 27.452.344 | 26.924.926 | -1,92 | 526.287.168 | 579.972.818 | 10,20 |
| | | Darat | 7.360 | 5.563 | -24,41 | 31.357 | 42.375 | 35,14 |
| | | Udara | 1.229.364 | 1.803.845 | 46,73 | 109.433.361 | 145.927.704 | 33,35 |
| 91 | Jam dan arloji serta bagiannya | | 220.965 | 330.905 | 49,75 | 30.449.970 | 31.126.999 | 2,22 |
| | | Laut | 90.333 | 102.017 | 12,93 | 6.740.222 | 6.675.270 | -0,96 |
| | | Darat | 1.826 | 1.591 | -12,89 | 8.213 | 8.051 | -1,97 |
| | | Udara | 128.806 | 227.297 | 76,46 | 23.701.534 | 24.443.678 | 3,13 |
| 92 | Instrumen musik dan bagiannya | | 48.391.918 | 62.622.154 | 29,41 | 561.469.777 | 759.137.432 | 35,21 |
| | | Laut | 48.140.707 | 62.264.146 | 29,34 | 552.997.623 | 747.546.895 | 35,18 |
| | | Darat | 3.428 | 1.363 | -60,25 | 16.490 | 12.249 | -25,72 |
| | | Udara | 247.783 | 356.646 | 43,93 | 8.455.664 | 11.578.288 | 36,93 |
| 93 | Senjata dan amunisi serta bagiannya | | 7.127 | 55.029 | 672,15 | 271.723 | 1.429.353 | 426,03 |
| | | Laut | 6.499 | 51.772 | 696,67 | 223.250 | 317.183 | 42,08 |
| | | Udara | 628 | 3.257 | 418,45 | 48.473 | 1.112.170 | 2.194,39 |
| 94 | Perabotan, lampu, dan alat penerangan | | 611.450.624 | 715.336.424 | 16,99 | 2.287.497.929 | 3.018.254.230 | 31,95 |
| | | Laut | 608.831.315 | 712.353.853 | 17,00 | 2.279.432.110 | 3.005.116.174 | 31,84 |
| | | Darat | 2.064.085 | 2.176.564 | 5,45 | 1.822.335 | 2.079.666 | 14,12 |
| | | Udara | 555.224 | 806.007 | 45,17 | 6.243.484 | 11.058.390 | 77,12 |
| 95 | Mainan, permainan dan keperluan olahraga | | 46.248.250 | 58.109.584 | 25,65 | 500.514.554 | 623.387.765 | 24,55 |
| | | Laut | 45.721.461 | 57.386.126 | 25,51 | 489.356.905 | 606.990.986 | 24,04 |
| | | Darat | 40.405 | 27.348 | -32,32 | 45.384 | 32.437 | -28,53 |
| | | Udara | 486.383 | 696.110 | 43,12 | 11.112.265 | 16.364.342 | 47,26 |
| 96 | Berbagai barang buatan pabrik | | 142.160.100 | 128.733.903 | -9,44 | 361.797.637 | 388.491.069 | 7,38 |
| | | Laut | 141.221.295 | 127.649.559 | -9,61 | 350.179.946 | 374.007.931 | 6,80 |
| | | Darat | 351.579 | 230.696 | -34,38 | 603.937 | 307.230 | -49,13 |
| | | Udara | 587.225 | 853.649 | 45,37 | 11.013.754 | 14.175.908 | 28,71 |
| 97 | Karya seni, barang kolektor, dan barang antik | | 1.347.939 | 845.282 | -37,29 | 6.431.460 | 6.709.235 | 4,32 |
| | | Laut | 1.282.643 | 764.793 | -40,37 | 4.428.786 | 2.629.215 | -40,63 |
| | | Darat | 504 | 655 | 29,96 | 923 | 905 | -1,90 |
| | | Udara | 64.792 | 79.834 | 23,22 | 2.001.751 | 4.079.115 | 103,78 |

LAMPIRAN 8. EKSPOR MENURUT HS 2 DIGIT DAN MODA TRANSPORTASI, TAHUN 2020 DAN 2021

| HS2 | DESKRIPSI | MODA TRANSPORTASI | BERAT BERSIH (KG) | | PERUBAHAN | NILAI (USD) | | PERUBAHAN |
|-------|--|----------------------|-------------------|-----------------|-----------|-----------------|-----------------|-----------|
| | | | 2020 | 2021 | % | 2020 | 2021 | % |
| (1) | (2) | (3) | (4) | (5) | (6) | (7) | (8) | (9) |
| 99 | Piranti lunak, barang digital dan barang kiriman | Pos | 1.075.918 | 815.056 | -24,25 | 49.900.589 | 14.243.882 | -71,46 |
| | | | 1.075.918 | 815.056 | -24,25 | 49.900.589 | 14.243.882 | -71,46 |
| TOTAL | | | 579.678.223.656 | 621.667.835.736 | 7,24 | 163.191.838.163 | 231.609.479.580 | 41,92 |

<https://www.bps.go.id>

DATA

MENCERDASKAN BANGSA

<https://www.bps.go.id>



Direktorat Statistik Distribusi
Badan Pusat Statistik Republik Indonesia

Jl. dr. Sutomo No. 6-8, Jakarta 10710, Kotak Pos 1003, Jakarta 10010
Telp. (021) 3841195 ext. 6113 Fax. (021) 3857046
Homepage: www.bps.go.id Email: bpsdq@bps.go.id

ISSN 2580-1694



9 772580 169408