

Katalog : 1102001.3513.240

Kecamatan SUMBERASIH DALAM ANGKA 2016



**BADAN PUSAT STATISTIK
KABUPATEN PROBOLINGGO**

Katalog : 1102001.3513.240

Kecamatan SUMBERASIH DALAM ANGKA 2016



as di Pulau Gili Ketapang



**BADAN PUSAT STATISTIK
KABUPATEN PROBOLINGGO**

Kecamatan Sumberasih Dalam Angka 2016

ISSN: 0215 - 5788

No. Publikasi : 35130.16.25

Katalog : 1102001.3513.240

Ukuran Buku : 14,8 cm x 21 cm

Naskah :

Badan Pusat Statistik Kabupaten Probolinggo

Gambar Kover oleh:

Badan Pusat Statistik Kabupaten Probolinggo

Ilustrasi Kover:

Aktivitas Pulau Gili Ketapang

Diterbitkan oleh:

© BPS Kabupaten Probolinggo

Dicetak oleh :

CV. Adil

Dilarang mengumumkan, mendistribusikan, mengomunikasikan, dan/atau menggandakan sebagian atau seluruh isi buku ini untuk tujuan komersial tanpa izin tertulis dari Badan Pusat Statistik

Boleh dikutip dengan menyebutkan sumbernya.

KEPALA BPS KABUPATEN PROBOLINGGO



Drs. Djujuk Widhilaksana, MM



KATA PENGANTAR

Puji syukur saya panjatkan kehadirat Tuhan Yang Maha Esa, penerbitan publikasi “Kecamatan Sumberasih Dalam Angka Tahun 2016” yang merupakan publikasi data dinas dan instansi terkait yang dikumpulkan dan diolah oleh Badan Pusat Statistik Kabupaten Probolinggo telah berhasil disusun dan dapat disajikan dengan baik.

Mengingat data statistik merupakan sesuatu yang sangat penting, maka penerbitan buku ini dimaksudkan untuk memenuhi kebutuhan akan data yang lebih terinci, lengkap, akurat, dan dapat dipertanggungjawabkan sebagai bahan perencanaan dan penentuan kebijaksanaan pembangunan di Kabupaten Probolinggo khususnya di Kecamatan Sumberasih.

Data yang tersaji dalam buku ini mencakup kondisi geografis, pemerintahan, demografi, sosial, pertanian, industri, perdagangan, transportasi dan komunikasi, dan ekonomi.

Kepada semua pihak saya ucapkan terima kasih atas kerjasama dalam membantu kelancaran penyediaan data yang diperlukan dan semoga publikasi ini dapat bermanfaat.

Probolinggo, Agustus 2016
Kepala BPS
Kabupaten Probolinggo

Drs. Djudjuk Widhilaksana, MM

DAFTAR ISI

Kepala BPS Kabupaten Probolinggo.....	iii
Kata pengantar	iv
Daftar Isi	v
Daftar Tabel	vi
Penjelasan Umum	viii
Penjelasan Teknis	ix
1 Geografi	1
2 Pemerintahan.....	8
3 Kependudukan	12
4 Sosial	31
5 Pertanian.....	58
6 Perekonomian	66
7 Perhubungan.....	68
8 Industri.....	73
9 Lingkungan dan Perumahan.....	77

<https://probolinggokab.bps.go.id>

DAFTAR TABEL

1.1.	Letak Geografis	1
1.2.	Luas Wilayah Kecamatan Per Desa	2
1.3.	Luas Tanah Sawah Per Desa (Ha)	3
1.4.	Luas Tanah Kering Per Desa (Ha)	4
1.5.	Curah Hujan & Hari Hujan Per Bulan	6
1.6.	Curah Hujan Terbesar, Terkecil dan Rata-rata Curah Hujan	7
2.1.	Banyaknya Dusun, RW dan RT per Desa	8
2.2.	Klasifikasi Desa Menurut kriteria per Desa	9
2.3.	Kelengkapan Perangkat Pemerintahan Desa	10
3.1.	Jumlah Penduduk Menurut Kepadatan Per Desa hasil registrasi	12
3.2.	Jumlah Rumah tangga dan Penduduk Per Desa hasil registrasi	13
3.3.	Penduduk menurut Jenis Kelamin & Sex Ratio Per Desa hasil registrasi	14
3.4.	Angka Kelahiran Kasar per Desa	15
3.5.	Angka Kematian Kasar per Desa	16
3.6.	Banyaknya Kejadian Migrasi Per Desa	17
3.7.	Penduduk menurut kelompok umur	18
3.8.	Penduduk Menurut Mata Pencaharian	27
3.9.	Penduduk 5 Tahun Keatas Menurut Pendidikan Yang Ditamatkan	29
4.1.	Banyaknya TK, Guru dan Murid	31
4.2.	Banyaknya SD, Guru dan Murid Menurut Status	32
4.3.	Banyaknya SLTP, Guru dan Murid Menurut Status	33
4.4.	Banyaknya SLTA, Guru dan Murid Menurut Status	34
4.5.	Banyaknya Madrasah Ibtida'iyah (MI), Guru dan Murid	35
4.6.	Banyaknya Madrasah Tsanawiyah (MTs), Guru dan Murid	36
4.7.	Banyaknya Madrasah Aliyah (MA), Guru dan Murid	37
4.8.	Banyaknya Ponpes, Ustads dan Santri per desa	38
4.9.	Partisipasi Sekolah Penduduk Usia Sekolah Per Desa	39
4.10.	Fasilitas Kesehatan per Desa	42
4.11.	Banyaknya Tenaga Medis per Desa	44
4.12.	Banyaknya Pasien yang berobat ke Puskesmas per bulan	46
4.13.	Pencapaian Peserta KB Aktif Menurut Jenis Kontrasepsi	47
4.14.	Banyaknya Peserta KB Baru per Desa tahun 2015	50
4.15.	Banyaknya Keluarga menurut Tahap Kesejahteraan per Desa	53
4.16.	Kejadian Nikah, Talak, Rujuk dan Cerai per Desa	54
4.17.	Penduduk Menurut Agama yang Dianut per Desa	55

4.18.	Banyaknya Tempat Ibadah Menurut Jenis per Desa	56
4.19.	Banyaknya Jama'ah Haji Tahun per Desa	57
5.1.	Luas Tanam,Panen dan Produksi Tanaman Padi	58
5.2.	Luas Tanam,Panen dan Produksi Tanaman Jagung	59
5.3.	Luas Tanam,Panen dan Produksi Tanaman Kacang Tanah	60
5.4.	Luas Tanam,Panen dan Produksi Tanaman Ubi Kayu	61
5.5.	Luas Tanam,Panen dan Produksi Tanaman Perkebunan.....	62
5.6.	Banyaknya Ternak Besar Per Desa.....	63
5.7.	Banyaknya Ternak Kecil Per Desa	64
5.8.	Banyaknya Ternak Unggas Per Desa	65
6.1.	Fasilitas Perdagangan perDesa	66
6.2.	Fasilitas Keuangan per Desa	67
7.1.	Panjang Jalan Kec. Menurut Status Pengelola	68
7.2.	Panjang Jalan Kec. Menurut Jenis Permukaan Jalan	69
7.3.	Banyaknya Alat Komunikasi per Desa.....	70
7.4.	Banyaknya Kendaraan Bermotor per desa	71
7.5.	Banyaknya Kendaraan tidak Bermotor per desa	72
8.1.	Banyaknya Industri Menurut Klasifikasi per Desa	73
8.2.	Banyaknya Industri Kerajinan Rumah Tangga per Desa	74
8.3.	Pelanggan Listrik, Air Minum dan Telepon per Desa	76
9.1.	Banyaknya Rumah Penduduk Menurut Jenis Dinding	77
9.2.	Banyaknya Rumah Penduduk Menurut Jenis Lantai.....	78
9.3.	Banyaknya Rumah Penduduk Menurut Jenis Atap.....	79
9.4.	Banyaknya Sumber air Minum, Mandi Dan Cuci Rumah Tangga.....	80
9.5.	Banyaknya Jamban Yang Dipakai Rumah Tangga Per Desa	81

PENJELASAN UMUM

Tanda-tanda, satuan-satuan, dan lain-lainnya yang digunakan dalam publikasi ini adalah sebagai berikut:

1. TANDA-TANDA/SYMBOLS

Data tidak tersedia	:	...
Tidak ada atau nol	:	—
Data dapat diabaikan	:	0
Tanda decimal:	:	,
Data tidak dapat ditampilkan	:	NA
Angka perkiraan	:	^e
Angka sementara	:	^x
Angka sangat sementara	:	^{xx}
Angka diperbaiki	:	⁴

2. SATUAN

barel	:	158,99 liter = 1/6,2898 m ³
hektar (ha)	:	10 000 m ²
kilometer (km)	:	1 000 meter (m)
knot	:	1,8523 km/jam
kuintal	:	100 kg
KWh	:	1 000 Watt <i>hour</i>
MWh	:	1 000 KWh
liter (untuk beras)	:	0,80 kg
ons	:	28,31 gram
ton	:	1 000 kg

Satuan lain: buah, dus, butir, helai/lembar, kaleng, batang, pulsa, ton kilometer (ton-km), jam, menit, persen (%).

Perbedaan angka di belakang koma disebabkan oleh pembulatan angka.

PENJELASAN TEKNIS

Publikasi Kecamatan Dalam Angka (KCA) Tahun 2016 ini merupakan kelanjutan publikasi tahun sebelumnya. Data yang disajikan meliputi keadaan geografis, pemerintahan, kependudukan, sosial, pertanian, Perhubungan, Industri, Lingkungan dan Perumahan.

KCA Tahun 2016 ini menyajikan beberapa tabulasi hasil Sensus Penduduk Tahun 2010 (SP2010). Diantaranya adalah data tentang penduduk menurut kelompok umur, pendidikan, pekerjaan, status perkawinan dan beberapa indikator perumahan.

Adapun penyajiannya dibagi dalam 9 bab sebagai berikut:

- Bab 1. Geografis terdiri dari beberapa tabel yang berisi data tentang luas wilayah, ketinggian masing-masing desa, penggunaan tanah dan jarak desa ke ibukota kecamatan.
- Bab 2. Pemerintahan, berisi tabel tentang struktur pemerintahan desa yang mencakup jumlah dusun, rukun warga (RW) dan rukun tetangga (RT).
- Bab 3. Kependudukan, meliputi informasi jumlah penduduk menurut jenis kelamin dan desa (bersumber dari proyeksi penduduk dan SP2010), kepadatan penduduk masing-masing desa, mutasi penduduk (lahir, mati, pindah dan datang) tetap mengacu pada hasil registrasi penduduk. Data jumlah penduduk menurut kelompok umur hasil proyeksi penduduk 2010 – 2035 dengan data dasar hasil sensus penduduk tahun 2010.
- Bab 4. Sosial, mengurai tentang data pendidikan meliputi jumlah sekolah, dari pra sekolah sampai dengan Sekolah Lanjutan Atas, jumlah murid dan gurunya masing-masing desa. Selain itu pada bab ini juga mengurai tentang data sektor kesehatan, meliputi jumlah tenaga, pengunjung dan sarana kesehatan. Dalam bab ini disajikan pula jumlah akseptor Keluarga Berencana (KB) baik yang masih aktif maupun yang baru

masing-masing desa. Kondisi sosial yang lain yang di sajikan dalam buku ini meliputi data banyaknya nikah, talak, cerai dan rujuk serta jumlah rumah tangga miskin dan penduduk miskin hasil dari Pendataan Program Perlindungan Sosial (PPLS -2008). Beberapa hasil tabulasi SP2010 yang disajikan dalam bab ini meliputi : kemampuan bahasa Indonesia, status sekolah dan ijazah tertinggi, status perkawinan, beberapa variabel ketenagakerjaan dan tabulasi beberapa variabel perumahan.

- Bab 5. Pertanian, data yang disajikan dalam bab ini meliputi luas tanam, luas panen dan produksi beberapa komoditas pertanian meliputi padi, jagung, ubi kayu, sayur-sayuran, buah-buahan. Selain itu, beberapa daerah yang mempunyai potensi tanaman perkebunan dan kehutanan juga dicakup dalam bab ini, selain juga beberapa daerah yang mempunyai potensi kelautan juga menyajikan jumlah produksinya.
- Bab 6. Perekonomian, menyajikan data sarana prasarana yang menunjang kegiatan pererekonomian.
- Bab 7. Perhubungan, beberapa data yang disajikan dalam bab ini diantaranya adalah kondisi jalan pada masing- masing desa. Sedangkan tabulasi hasil SP2010 meliputi rumah tangga menurut penguasaan alat komunikasi baik telepon maupun akses internet.
- Bab 8. Industri, menyajikan data industri unggulan yang ada pada masing-masing desa, namun penggalian sumber data yang kami peroleh masih memerlukan banyak kerja keras lagi.
- Bab 9. Lingkungan dan Perumahan, berisi kondisi perumahan dan infrastruktur penunjang diantaranya sanitasi lingkungan.

GEOGRAFI

BAB

1



<https://probolinggokab.bps.go.id>

I.1. LETAK GEOGRAFIS

Kecamatan Sumberasih terletak di wilayah Kabupaten Probolinggo yang berada di bagian barat dengan batas-batas :

Utara : Selat Madura dan Kota Probolinggo

Timur : Kota Probolinggo

Selatan : Kecamatan Wonomerto

Barat : Kecamatan Tongas dan Lumbang

Ditinjau dari ketinggian diatas permukaan air laut, Kecamatan Sumberasih berada pada ketinggian 10 sampai 50 meter, yakni terdiri dari dataran rendah dan sebagian dataran tinggi.

Iklim di kawasan Kecamatan Sumberasih sebagaimana kecamatan lain di Kabupaten Probolinggo. Kecamatan Sumberasih beriklim tropis yang terbagi menjadi dua musim yakni musim penghujan dan musim kemarau. Musim penghujan terjadi pada bulan Oktober sampai April dan musim kemarau pada bulan April sampai Oktober.

Sedangkan keadaan iklim umumnya ditinjau dengan indikator curah hujan adalah sebagai berikut :

Curah hujan terbesar : 125 mm.

Curah hujan terkecil : 2 mm.

Jumlah hari hujan : 68 hari

Curah hujan setahun : 1.132mm.

Temperatur udara di Kecamatan Sumberasih seperti Kecamatan lainnya yang berketinggian 10-50 meter di atas permukaan air laut suhu udaranya relatif panas sebagaimana daerah dataran rendah pada umumnya yaitu antara 29 sampai 32 °C.

I.2. Luas Wilayah Kecamatan Per Desa (hektar)

Desa	Tanah Sawah	Tanah Kering	Jumlah
1. Muneng Kidul	137,50	103,50	241,00
2. Pohsangit Leres	0,00	176,00	176,00
3. Laweyan	129,00	58,00	187,00
4. Muneng	113,00	149,00	262,00
5. Jangur	114,00	43,00	157,00
6. Sumberbendo	182,00	294,00	476,00
7. Mentor	153,00	52,20	205,20
8. Sumur Mati	84,00	28,10	112,10
9. Pesisir	195,00	65,20	260,20
10. Lemah Kembar	174,00	100,38	274,38
11. Ambulu	104,00	66,00	170,00
12. Banjarsari	283,00	235,20	518,20
13. Gili Ketapang	0,00	61,00	61,00
Jumlah	1 668,50	1 431,58	3 100,08
Jumlah 2014	1 668,50	1 431,58	3 100,08
Jumlah 2013	1 668,50	1 431,58	3 100,08

Sumber data : Registrasi

I.3. Luas Tanah Sawah Per Desa (hektar)

Desa	Irigasi		Sederhana	Tadah Hujan	Jumlah
	Teknik	1/2 Teknis			
1. Muneng Kidul	122,00	-	-	15,50	137,50
2. Pohsangit Leres	0,00	-	-	-	0,00
3. Laweyan	129,00	-	-	-	129,00
4. Muneng	108,00	-	-	5,00	113,00
5. Jangur	113,00	-	-	1,00	114,00
6. Sumberbendo	153,00	-	15 000,00	14,00	182,00
7. Mentor	153,00	-	-	-	153,00
8. Sumur Mati	84,00	-	-	-	84,00
9. Pesisir	195,00	-	-	-	195,00
10. Lemah Kembar	174,00	-	-	-	174,00
11. Ambulu	104,00	-	-	-	104,00
12. Banjarsari	283,00	-	-	-	283,00
13. Gili Ketapang	0,00	-	-	-	0,00
Jumlah	1 618,00	-	15 000,00	35,50	16 685,00
Jumlah 2014	1 618,00	-	15 000,00	35,50	16 685,00
Jumlah 2013	1 618,00	-	15 000,00	35,50	16 685,00

Sumber data : Registrasi

I.4. Luas Tanah Kering Per Desa (hektar)

Desa	Bangunan Pekaranga	Tegalan	Tambak	Kolam
1. Muneng Kidul	30,00	69,00	-	-
2. Pohsangit Leres	60,00	108,00	-	-
3. Laweyan	22,00	12,00	-	-
4. Muneng	23,00	108,00	-	-
5. Jangur	23,00	15,00	-	-
6. Sumberbendo	57,00	225,00	-	-
7. Mentor	42,97	-	-	-
8. Sumur Mati	14,00	10,00	-	-
9. Pesisir	25,00	18,00	8,00	-
10. Lemah Kembar	26,73	5,42	53,00	-
11. Ambulu	25,00	32,00	-	-
12. Banjarsari	139,00	-	13,20	-
13. Gili Ketapang	13,00	33,00	-	-
Jumlah	500,70	635,42	74,20	-
Jumlah 2014	500,70	635,42	74,20	-
Jumlah 2013	500,70	635,42	74,20	-

Sumber data : Registrasi

I.4. Luas Tanah Kering Per Desa (hektar)

Lanjutan Tabel I.4.

Lanjutan Tabel

Desa	Hutan Negara	Kuburan	Lain-Lain	Jumlah
1. Muneng Kidul	-	1,80	2,70	103,50
2. Pohsangit Leres	-	2,00	6,00	176,00
3. Laweyan	-	4,65	19,35	58,00
4. Muneng	-	3,50	14,50	149,00
5. Jangur	-	1,25	3,75	43,00
6. Sumberbendo	-	2,75	9,25	294,00
7. Mentor	-	1,00	8,23	52,20
8. Sumur Mati	-	1,00	3,10	28,10
9. Pesisir	-	2,00	12,20	65,20
10. Lemah Kembar	-	1,22	14,02	100,38
11. Ambulu	-	2,00	7,00	66,00
12. Banjarsari	-	5,00	78,00	235,20
13. Gili Ketapang	-	8,00	7,00	61,00
Jumlah	-	36,17	185,10	1 431,58
Jumlah 2014	-	36,17	185,10	1 431,58
Jumlah 2013	-	36,17	185,10	1 431,58

Sumber data : Registrasi

I.5. Curah Hujan & Hari Hujan Per Bulan

Bulan	Curah Hujan (mm)	Hari Hujan
1. Januari	332	21
2. Februari	191	12
3. Maret	310	10
4. April	49	3
5. Mei	26	2
6. Juni	23	2
7. Juli	-	-
8. Agustus	-	-
9. September	-	-
10. Oktober	12	1
11. Nopember	10	1
12. Desember	179	16
Jumlah	1132	68
Jumlah 2014	1819	73
Jumlah 2013	1819	166

Sumber data : Dinas Pengairan Kec.

I.6. Curah Hujan Terbesar, Terkecil dan Rata-Rata Curah Hujan

Curah Hujan	Curah Hujan (mm)	Hari Hujan
Terbesar	125	65
Terkecil	2	1
Rata-rata per bulan	127	7
Curah Hujan 1 tahun	1132	68

Sumber data : Dinas Pengairan Kec.



II. PEMERINTAHAN

II.1. Banyaknya Dusun, RW dan RT per desa

Desa	Dusun	RW	RT
1. Muneng Kidul	4	4	19
2. Pohsangit Leres	4	8	21
3. Laweyan	3	12	30
4. Muneng	4	6	27
5. Jangur	4	4	16
6. Sumberbendo	5	5	29
7. Mentor	5	5	30
8. Sumur Mati	3	3	15
9. Pesisir	3	3	20
10. Lemah Kembar	6	4	12
11. Ambulu	5	9	26
12. Banjarsari	5	5	37
13. Gili Ketapang	8	8	28
Jumlah	59	76	310
Jumlah 2014	59	76	310
Jumlah 2013	57	76	310

Sumber data : Kantor Camat

II.2. Klasifikasi Desa Menurut Kriteria Per Desa

Desa	Klasifikasi Desa		
	Swadaya	Swakarya	Swasembada
1. Muneng Kidul	-	-	1
2. Pohsangit Leres	-	-	1
3. Laweyan	-	-	1
4. Muneng	-	-	1
5. Jangur	-	-	1
6. Sumberbendo	-	-	1
7. Mentor	-	-	1
8. Sumur Mati	-	-	1
9. Pesisir	-	-	1
10. Lemah Kembar	-	-	1
11. Ambulu	-	-	1
12. Banjarsari	-	-	1
13. Gili Ketapang	-	-	1
Jumlah	-	-	13
Jumlah 2014	-	-	13
Jumlah 2013	-	-	13

Sumber data : Kantor Camat

II.3. Kelengkapan Perangkat Pemerintahan Desa

Desa	Perangkat Desa			
	Kepala Desa	Sekdes	Kaur Pemerth	Kaur Pembang.
1. Muneng Kidul	1	1	1	1
2. Pohsangit Leres	1	1	1	1
3. Laweyan	1	1	1	1
4. Muneng	1	1	1	1
5. Jangur	1	1	1	1
6. Sumberbendo	1	-	1	1
7. Mentor	1	1	1	1
8. Sumur Mati	1	1	1	1
9. Pesisir	1	1	1	1
10. Lemah Kembar	1	-	1	1
11. Ambulu	1	-	1	1
12. Banjarsari	1	-	1	1
13. Gili Ketapang	1	-	1	1
Jumlah	13	8	13	13
Jumlah 2014	13	11	13	13
Jumlah 2013	13	13	13	13

Sumber data : Kantor Camat

II.3. Kelengkapan Perangkat Pemerintahan Desa

Lanjutan Tabel II.3.

Desa	Perangkat Desa					Jumlah
	Kaur Kesra	Kaur Keuangan	Kaur Umum	Kepala Dusun	Kepala Dusun	
1. Muneng Kidul	1	1	1		4	11
2. Pohsangit Leres	1	1	1		4	11
3. Laweyan	1	1	1		3	10
4. Muneng	1	1	1		4	11
5. Jangur	1	1	1		4	11
6. Sumberbendo	1	1	1		5	12
7. Mentor	1	1	1		5	12
8. Sumur Mati	1	1	1		3	10
9. Pesisir	1		1		1	7
10. Lemah Kembar	1	1	1		3	10
11. Ambulu	1	1	1		5	12
12. Banjarsari	1	1	1		5	12
13. Gili Ketapang	1	1	1		8	14
Jumlah	13	12	13	0	54	143
Jumlah 2014	13	13	13		59	148
Jumlah 2013	13	13	13	0	57	148

Sumber data : Kantor Camat



<https://probolinggoreg.go.id>

III. PENDUDUK

III.1. Jumlah Penduduk Menurut Kepadatan Per Desa

Desa	Luas (Km ²)	Penduduk	Kepadatan
1. Muneng Kidul	2,41	3.914	1.624,07
2. Pohsangit Leres	1,76	4.779	2.715,34
3. Laweyan	1,87	4.639	2.480,75
4. Muneng	2,62	4.973	1.898,09
5. Jangur	1,57	3.305	2.105,10
6. Sumberbendo	4,76	4.762	1.000,42
7. Mentor	2,05	4.672	2.276,80
8. Sumur Mati	1,12	2.362	2.107,05
9. Pesisir	2,60	5.392	2.072,25
10. Lemah Kembar	2,74	3.456	1.259,55
11. Ambulu	1,74	3.799	2.183,33
12. Banjarsari	5,18	7.611	1.468,74
13. Gili Ketapang	0,61	8.583	14.070,49
Jumlah	31,03	62.247	2.006,03
Jumlah 2014	31,03	62.005	1.998,23
Jumlah 2013	31,03	61.462	1.980,73

Sumber Data : BPS, Proyeksi Penduduk

III.2. Jumlah Rumahtangga dan Penduduk Per Desa

Desa	Jumlah Rumah Tangga	Jumlah Penduduk	Rata-rata per RT
1. Muneng Kidul	962	3.914	4
2. Pohsangit Leres	1.068	4.779	4
3. Laweyan	1.426	4.639	3
4. Muneng	1.338	4.973	4
5. Jangur	860	3.305	4
6. Sumberbendo	1.028	4.762	5
7. Mentor	1.249	4.672	4
8. Sumur Mati	621	2.362	4
9. Pesisir	893	5.392	6
10. Lemah Kembar	712	3.456	5
11. Ambulu	1.083	3.799	4
12. Banjarsari	2.130	7.611	4
13. Gili Ketapang	2.650	8.583	3
Jumlah	16.020	62.247	4
Jumlah 2014	15.958	62.005	5
Jumlah 2013	15.818	61.462	5

Sumber Data : BPS, Proyeksi Penduduk

III.3. Penduduk menurut Jenis Kelamin & Sex Ratio Per Desa

Desa	Laki-laki	Wanita	Jumlah	Sex Ratio
1. Muneng Kidul	1.927	1.987	3.914	0,97
2. Pohsangit Leres	2.365	2.414	4.779	0,98
3. Laweyan	2.278	2.361	4.639	0,96
4. Muneng	2.422	2.551	4.973	0,95
5. Jangur	1.631	1.674	3.305	0,97
6. Sumberbendo	2.394	2.368	4.762	1,01
7. Mentor	2.295	2.377	4.672	0,97
8. Sumur Mati	1.177	1.185	2.362	0,99
9. Pesisir	2.618	2.774	5.392	0,94
10. Lemah Kembar	1.693	1.763	3.456	0,96
11. Ambulu	1.835	1.964	3.799	0,93
12. Banjarsari	3.768	3.843	7.611	0,98
13. Gili Ketapang	4.210	4.373	8.583	0,96
Jumlah	30.613	31.634	62.247	0,97
Jumlah 2014	30.487	31.518	62.005	0,97
Jumlah 2013	30.242	31.220	61.462	0,97

Sumber Data : BPS, Proyeksi Penduduk

III.4. Angka Kelahiran Kasar Per Desa

Desa	Penduduk	Jumlah Kelahiran	CBR
1. Muneng Kidul	3.914	25	6,39
2. Pohsangit Leres	4.779	18	3,77
3. Laweyan	4.639	102	21,99
4. Muneng	4.973	15	3,02
5. Jangur	3.305	8	2,42
6. Sumberbendo	4.762	17	3,57
7. Mentor	4.672	54	11,56
8. Sumur Mati	2.362	13	5,50
9. Pesisir	5.392	15	2,78
10. Lemah Kembar	3.456	17	4,92
11. Ambulu	3.799	51	13,42
12. Banjarsari	7.611	63	8,28
13. Gili Ketapang	8.583	16	1,86
Jumlah	62.247	414	6,65
Jumlah 2014	64.242	233	3,63
Jumlah 2013	64.190	315	3,63

Sumber Data : BPS, Proyeksi Penduduk

III.5. Angka Kematian Kasar Per Desa

Desa	Penduduk	Jumlah Kematian	CDR
1. Muneng Kidul	3.914	15	3,83
2. Pohsangit Leres	4.779	10	2,09
3. Laweyan	4.639	31	6,68
4. Muneng	4.973	11	2,21
5. Jangur	3.305	31	9,38
6. Sumberbendo	4.762	9	1,89
7. Mentor	4.672	22	4,71
8. Sumur Mati	2.362	9	3,81
9. Pesisir	5.392	7	1,30
10. Lemah Kembar	3.456	13	3,76
11. Ambulu	3.799	39	10,27
12. Banjarsari	7.611	31	4,07
13. Gili Ketapang	8.583	7	0,82
Jumlah	62.247	235	3,78
Jumlah 2014	64.242	146	2,27
Jumlah 2013	64.190	243	3,94

Sumber Data : BPS, Proyeksi Penduduk

III.6. Banyaknya Kejadian Migrasi Per Desa

Desa	Kejadian Migrasi			
	Datang		Pindah	
	L	P	L	P
1. Muneng Kidul	2	0	2	-
2. Pohsangit Leres	1	0	1	1
3. Laweyan	46	61	37	24
4. Muneng	1	0	2	-
5. Jangur	6	5	4	2
6. Sumberbendo	2	0	4	1
7. Mentor	35	18	27	22
8. Sumur Mati	1	-	1	-
9. Pesisir	1	-	2	1
10. Lemah Kembar	2	0	3	-
11. Ambulu	8	2	11	1
12. Banjarsari	8	3	9	4
13. Gili Ketapang	2	3	2	1
Jumlah	115	92	105	57
Jumlah 2014	25	2	25	3
Jumlah 2013	24	6	7	0

Sumber Data : BPS, Proyeksi Penduduk

III.7. Penduduk menurut kelompok Umur

Desa	0 - 4		5 - 9	
	L	P	L	P
1. Muneng Kidul	179	142	181	176
2. Pohsangit Leres	189	204	217	200
3. Laweyan	214	196	210	207
4. Muneng	225	216	217	250
5. Jangur	151	132	159	125
6. Sumberbendo	203	148	223	161
7. Mentor	190	188	226	183
8. Sumur Mati	128	107	94	106
9. Pesisir	229	218	257	251
10. Lemah Kembar	121	126	144	152
11. Ambulu	148	142	152	158
12. Banjarsari	312	290	370	401
13. Gili Ketapang	369	370	401	393
Jumlah	2.656	2.480	2.851	2.762
Jumlah 2014	2.690	2.616	2.886	2.916
Jumlah 2013	2.687	2.611	2.882	2.912

Sumber Data : BPS, Proyeksi Penduduk

III.7. Penduduk menurut kelompok Umur

Lanjutan Tabel III.7

Desa	10 - 14		15 - 19	
	L	P	L	P
1. Muneng Kidul	177	157	151	154
2. Pohsangit Leres	191	201	201	160
3. Laweyan	204	187	173	176
4. Muneng	235	201	177	179
5. Jangur	138	137	106	129
6. Sumberbendo	195	157	155	143
7. Mentor	198	200	164	163
8. Sumur Mati	114	100	87	57
9. Pesisir	265	257	239	228
10. Lemah Kembar	216	232	171	163
11. Ambulu	157	165	142	126
12. Banjarsari	340	330	352	347
13. Gili Ketapang	450	462	299	292
Jumlah	2.880	2.785	2.417	2.316
Jumlah 2014	2.910	2.926	2.452	2.441
Jumlah 2013	2.907	2.921	2.449	2.437

Sumber Data : BPS, Proyeksi Penduduk

III.7. Penduduk menurut kelompok Umur

Lanjutan Tabel III.7

Desa	20 - 24		25 - 29	
	L	P	L	P
1. Muneng Kidul	154	176	175	180
2. Pohsangit Leres	183	211	226	211
3. Laweyan	165	172	202	204
4. Muneng	173	195	225	239
5. Jangur	140	139	155	154
6. Sumberbendo	168	192	170	195
7. Mentor	155	162	170	190
8. Sumur Mati	63	99	117	92
9. Pesisir	175	223	225	243
10. Lemah Kembar	118	104	104	160
11. Ambulu	116	134	130	162
12. Banjarsari	260	288	313	321
13. Gili Ketapang	302	320	338	374
Jumlah	2.172	2.417	2.548	2.726
Jumlah 2014	2.198	2.552	2.584	2.875
Jumlah 2013	2.195	2.548	2.581	2.871

Sumber Data : BPS, Proyeksi Penduduk

III.7. Penduduk menurut kelompok Umur

Lanjutan Tabel III.7

Desa	30 - 34		35 - 39	
	L	P	L	P
1. Muneng Kidul	145	174	154	166
2. Pohsangit Leres	200	204	219	198
3. Laweyan	184	198	210	197
4. Muneng	179	200	222	218
5. Jangur	147	136	118	125
6. Sumberbendo	226	247	242	234
7. Mentor	193	226	227	211
8. Sumur Mati	79	114	100	96
9. Pesisir	198	243	234	225
10. Lemah Kembar	136	120	138	176
11. Ambulu	160	188	154	164
12. Banjarsari	305	287	302	308
13. Gili Ketapang	411	460	441	367
Jumlah	2.561	2.796	2.760	2.686
Jumlah 2014	2.583	2.944	2.785	2.828
Jumlah 2013	2.580	2.939	2.782	2.824

Sumber Data : BPS, Proyeksi Penduduk

III.7. Penduduk menurut kelompok Umur

Lanjutan Tabel III.7

Desa	40 - 44		45 - 49	
	L	P	L	P
1. Muneng Kidul	156	143	127	125
2. Pohsangit Leres	163	181	152	151
3. Laweyan	178	184	130	163
4. Muneng	207	200	155	181
5. Jangur	140	141	101	95
6. Sumberbendo	171	189	175	157
7. Mentor	193	185	147	156
8. Sumur Mati	111	73	65	73
9. Pesisir	190	235	201	205
10. Lemah Kembar	135	130	110	96
11. Ambulu	151	134	122	113
12. Banjarsari	262	323	281	246
13. Gili Ketapang	328	302	249	263
Jumlah	2.386	2.420	2.015	2.024
Jumlah 2014	2.415	2.553	2.042	2.136
Jumlah 2013	2.412	2.549	2.040	2.132

Sumber Data : BPS, Proyeksi Penduduk

III.7. Penduduk menurut kelompok Umur

Lanjutan Tabel III.7

Desa	50 - 54		55 - 59	
	L	P	L	P
1. Muneng Kidul	126	99	72	89
2. Pohsangit Leres	114	117	108	99
3. Laweyan	135	147	107	88
4. Muneng	133	135	102	91
5. Jangur	75	85	66	72
6. Sumberbendo	127	156	124	96
7. Mentor	145	117	96	100
8. Sumur Mati	54	57	55	55
9. Pesisir	154	136	88	68
10. Lemah Kembar	94	75	74	75
11. Ambulu	126	132	87	86
12. Banjarsari	197	182	149	130
13. Gili Ketapang	215	259	172	164
Jumlah	1.695	1.697	1.300	1.213
Jumlah 2014	1.719	1.791	1.314	1.278
Jumlah 2013	1.717	1.788	1.312	1.276

Sumber Data : BPS, Proyeksi Penduduk

III.7. Penduduk menurut kelompok Umur

Lanjutan Tabel III.7

Desa	60 - 64		65 - 69	
	L	P	L	P
1. Muneng Kidul	55	68	39	70
2. Pohsangit Leres	69	89	61	78
3. Laweyan	70	85	33	69
4. Muneng	59	66	43	61
5. Jangur	43	70	45	59
6. Sumberbendo	68	97	72	83
7. Mentor	81	95	44	81
8. Sumur Mati	50	53	32	45
9. Pesisir	66	90	58	83
10. Lemah Kembar	46	42	30	42
11. Ambulu	69	71	50	66
12. Banjarsari	109	100	83	102
13. Gili Ketapang	111	124	62	88
Jumlah	896	1.050	653	925
Jumlah 2014	907	1.107	661	976
Jumlah 2013	906	1.105	660	975

Sumber Data : Registrasi

III.7. Penduduk menurut kelompok Umur

Lanjutan Tabel III.7

Desa	70 - 74		75 +	
	L	P	L	P
1. Muneng Kidul	25	30	12	38
2. Pohsangit Leres	34	56	38	56
3. Laweyan	39	44	22	45
4. Muneng	32	47	40	71
5. Jangur	34	51	13	24
6. Sumberbendo	40	48	34	65
7. Mentor	45	63	21	55
8. Sumur Mati	17	35	12	22
9. Pesisir	31	45	8	25
10. Lemah Kembar	31	36	25	35
11. Ambulu	45	47	27	75
12. Banjarsari	62	91	72	97
13. Gili Ketapang	32	83	31	52
Jumlah	466	675	355	660
Jumlah 2014	474	712	362	699
Jumlah 2013	474	711	361	698

Sumber Data : BPS, Proyeksi Penduduk

III.7. Penduduk menurut kelompok Umur

Lanjutan Tabel III.7

Desa	JUMLAH		Jumlah
	L	P	
1. Muneng Kidul	1.927	1.987	3.914
2. Pohsangit Leres	2.365	2.414	4.779
3. Laweyan	2.278	2.361	4.639
4. Muneng	2.422	2.551	4.973
5. Jangur	1.631	1.674	3.305
6. Sumberbendo	2.394	2.368	4.762
7. Mentor	2.295	2.377	4.672
8. Sumur Mati	1.177	1.185	2.362
9. Pesisir	2.618	2.774	5.392
10. Lemah Kembar	1.693	1.763	3.456
11. Ambulu	1.835	1.964	3.799
12. Banjarsari	3.768	3.843	7.611
13. Gili Ketapang	4.210	4.373	8.583
Jumlah	30.613	31.634	62.247
Jumlah 2014	30.983	33.352	64.335
Jumlah 2013	30.945	33.297	64.242

Sumber Data : BPS, Proyeksi Penduduk

III.8. Penduduk 10 Tahun Ke Atas Menurut Mata Pencaharian

	Mata pencaharian					
	TNI / Polri	PNS	Petani	Buruh Tani	Pedag ang	Buruh Industri
1. Muneng Kidul	16	179	376	348	127	58
2. Pohsangit Leres	8	36	432	617	156	40
3. Laweyan	8	66	520	679	123	37
4. Muneng	14	140	479	833	146	63
5. Jangur	8	38	182	184	89	32
6. Sumberbendo	5	29	877	819	72	34
7. Mentor	10	30	492	764	138	60
8. Sumur Mati	7	50	297	389	77	40
9. Pesisir	8	55	553	447	136	47
10. Lemah Kembar	10	59	459	356	112	72
11. Ambulu	10	63	285	392	127	89
12. Banjarsari	9	53	820	1.025	158	98
13. Gili Ketapang	-	37	-	-	439	40
Jumlah	113	835	5.772	6.853	1.900	710
Jumlah 2014	113	835	5.772	6.853	1.900	710
Jumlah 2013	113	835	5.772	6.853	1.900	710

Sumber Data : BPS, Proyeksi Penduduk

III.8. Penduduk 10 Tahun Ke Atas Menurut Mata Pencapaian

Lanjutan Tabel

Desa	Mata pencapaian					Jumlah
	Usaha Ind. RT	Jasa Angkut an	Pensiun an	Buruh Bangun an	Lainnya	
1. Muneng Kidul	38	31	103	30	439	1.745
2. Pohsangit Leres	23	27	14	32	344	1.729
3. Laweyan	146	28	12	18	252	1.889
4. Muneng	57	65	37	40	285	2.159
5. Jangur	156	18	18	42	651	1.418
6. Sumberbendo	24	11	10	38	728	2.647
7. Mentor	37	35	23	39	249	1.877
8. Sumur Mati	25	24	18	42	242	1.211
9. Pesisir	39	47	25	46	281	1.684
10. Lemah Kembar	42	30	21	57	376	1.594
11. Ambulu	46	35	20	48	687	1.802
12. Banjarsari	53	58	23	56	780	3.133
13. Gili Ketapang	49	78	15	14	1.162	1.834
Jumlah	735	487	339	502	6.476	24.722
Jumlah 2014	735	487	339	502	6.476	24.722
Jumlah 2013	735	487	339	502	6.476	24.722

Sumber Data : Registrasi

III.9. Penduduk 5 tahun ke atas menurut Pendidikan Yang Ditamatkan

Desa	Tidak sekolah	Tidak Tamat SD	Tamat SD
1. Muneng Kidul	557	268	1.199
2. Pohsangit Leres	1.233	946	1.767
3. Laweyan	1.786	426	1.358
4. Muneng	1.895	432	1.631
5. Jangur	987	612	899
6. Sumberbendo	2.102	1.021	1.019
7. Mentor	899	631	2.263
8. Sumur Mati	615	251	804
9. Pesisir	1.638	522	1.607
10. Lemah Kembar	1.215	498	992
11. Ambulu	1.983	826	703
12. Banjarsari	2.776	842	2.208
13. Gili Ketapang	3.216	563	3.129
Jumlah	20.902	7.838	19.579
Jumlah 2014	20.902	7.838	19.579
Jumlah 2013	20.902	7.838	19.579

Sumber Data : BPS, Proyeksi Penduduk

III.9. Penduduk 5 tahun ke atas mnt Pendidikan Yg Ditamatkan

Lanjutan Tabel

Desa	Tamat SMTP	Tamat SMTA	Tamat Akademi/PT
1. Muneng Kidul	1.071	857	16
2. Pohsangit Leres	188	251	13
3. Laweyan	499	328	18
4. Muneng	465	452	24
5. Jangur	368	351	16
6. Sumberbendo	171	187	9
7. Mentor	403	376	16
8. Sumur Mati	388	346	17
9. Pesisir	421	245	14
10. Lemah Kembar	243	247	21
11. Ambulu	252	204	19
12. Banjarsari	363	267	22
13. Gili Ketapang	819	649	9
Jumlah	5.651	4.760	214
Jumlah 2014	5.651	4.760	214
Jumlah 2013	5.651	4.760	214

Sumber Data : BPS, Proyeksi Penduduk



IV. SOSIAL

IV.1. Banyaknya TK, Guru dan Murid

Desa	TK	Guru	Murid
1. Muneng Kidul	2	8	80
2. Pohsangit Leres	2	7	66
3. Laweyan	2	7	72
4. Muneng	2	10	114
5. Jangur	1	4	41
6. Sumberbendo	2	6	60
7. Mentor	2	8	101
8. Sumur Mati	1	5	78
9. Pesisir	1	3	30
10. Lemah Kembar	1	3	32
11. Ambulu	1	5	48
12. Banjarsari	5	19	206
13. Gili Ketapang	2	10	91
Jumlah	24	95	1019
Jumlah 2014	23	98	1048
Jumlah 2013	23	98	1048

Sumber data : CABDIN DIKNAS Kecamatan

IV.2. Banyaknya SD, Guru dan Murid Menurut Status

Desa	Lembaga		Guru	Murid
	N	S		
1. Muneng Kidul	1	-	10	144
2. Pohsangit Leres	2	-	24	379
3. Laweyan	3	-	33	368
4. Muneng	3	-	43	602
5. Jangur	1	-	11	152
6. Sumberbendo	2	-	30	307
7. Mentor	3	-	37	562
8. Sumur Mati	2	-	28	452
9. Pesisir	2	-	29	457
10. Lemah Kembar	1	-	10	115
11. Ambulu	2	-	30	455
12. Banjarsari	3	1	55	746
13. Gili Ketapang	3	-	35	761
Jumlah	28	2	375	5500
Jumlah 2014	27	2	384	5721
Jumlah 2013	26	2	390	5728

Sumber data : Sekolah Ybs

IV.3. Banyaknya SLTP, Guru dan Murid Menurut Status

Desa	Lembaga		Guru	Murid
	N	S		
1. Muneng Kidul	-	1	17	118
2. Pohsangit Leres	-	1	16	59
3. Laweyan	-	-	-	-
4. Muneng	1	-	19	308
5. Jangur	-	-	-	-
6. Sumberbendo	-	1	18	112
7. Mentor	-	-	-	-
8. Sumur Mati	-	-	-	-
9. Pesisir	-	-	-	-
10. Lemah Kembar	1	1	53	764
11. Ambulu	-	1	12	84
12. Banjarsari	1	1	24	223
13. Gili Ketapang	1	-	15	173
Jumlah	4	4	174	1841
Jumlah 2014	4	4	155	1620
Jumlah 2013	3	4	137	1474

Sumber data : Sekolah Ybs

IV.4. Banyaknya SLTA, Guru dan Murid Menurut Status Curah Hujan (mm)

Desa	Lembaga		Guru	Murid
	N	S		
1. Muneng Kidul	-	1	12	46
2. Pohsangit Leres	-	-	-	-
3. Laweyan	-	1	16	116
4. Muneng	-	-	-	-
5. Jangur	-	-	-	-
6. Sumberbendo	-	-	-	-
7. Mentor	-	-	-	-
8. Sumur Mati	-	-	-	-
9. Pesisir	-	-	-	-
10. Lemah Kembar	1	2	79	627
11. Ambulu	-	1	13	31
12. Banjarsari	1	-	18	116
13. Gili Ketapang	-	-	-	-
Jumlah	2	5	138	936
Jumlah 2014	2	3	61	790
Jumlah 2013	1	1	34	196

Sumber data : Sekolah Ybs

IV.5. Banyaknya Madrasah Ibtida'iyah (I Curah Hujan (mm))

Desa	Lembaga		Guru	Murid
	N	S		
1. Muneng Kidul	-	-	-	-
2. Pohsangit Leres	-	1	9	79
3. Laweyan	-	1	12	119
4. Muneng	-	1	10	73
5. Jangur	-	1	11	64
6. Sumberbendo	-	-	-	-
7. Mentor	-	-	-	-
8. Sumur Mati	-	-	-	-
9. Pesisir	-	-	-	-
10. Lemah Kembar	-	1	14	65
11. Ambulu	-	-	-	-
12. Banjarsari	-	2	21	183
13. Gili Ketapang	-	1	14	128
Jumlah	-	8	91	711
Jumlah 2014	-	8	100	697
Jumlah 2013	-	8	101	685

Sumber data : Akademi Ybs

IV.6. Banyaknya Madrasah Tsanawiyah (MTs), Guru dan Murid

Desa	Lembaga		Guru	Murid
	N	S		
1. Muneng Kidul	-	-	-	-
2. Pohsangit Leres	-	1	14	109
3. Laweyan	-	2	30	153
4. Muneng	-	-	-	-
5. Jangur	-	-	-	-
6. Sumberbendo	-	-	-	-
7. Mentor	-	-	-	-
8. Sumur Mati	-	-	-	-
9. Pesisir	-	-	-	-
10. Lemah Kembar	-	1	21	156
11. Ambulu	-	-	-	-
12. Banjarsari	-	2	28	171
13. Gili Ketapang	-	-	-	-
Jumlah	-	6	93	589
Jumlah 2014	-	6	105	546
Jumlah 2013	-	6	105	473

Sumber data : PPAI Kec

IV.7. Banyaknya Madrasah Aliyah (MA), Guru dan Murid

Desa	MA		Guru	Murid
	N	S		
1. Muneng Kidul	-	1	14	58
2. Pohsangit Leres	-	-	-	-
3. Laweyan	-	-	-	-
4. Muneng	-	-	-	-
5. Jangur	-	-	-	-
6. Sumberbendo	-	-	-	-
7. Mentor	-	-	-	-
8. Sumur Mati	-	-	-	-
9. Pesisir	-	-	-	-
10. Lemah Kembar	-	1	22	148
11. Ambulu	-	1	19	67
12. Banjarsari	-	-	-	-
13. Gili Ketapang	-	-	-	-
Jumlah	-	2	41	215
Jumlah 2014	-	1	23	128
Jumlah 2013	-	1	23	128

Sumber data : Sekolah Ybs

IV.8. Banyaknya Ponpes, Ustads dan Santri per Desa

Desa	Ponpes	Ustads	Santri
1. Muneng Kidul	1	10	96
2. Pohsangit Leres	1	6	38
3. Laweyan	1	8	43
4. Muneng	1	8	32
5. Jangur	1	2	8
6. Sumberbendo	-	-	-
7. Mentor	1	2	12
8. Sumur Mati		-	-
9. Pesisir	1	9	32
10. Lemah Kembar	2	36	432
11. Ambulu	1	13	103
12. Banjarsari	7	34	272
13. Gili Ketapang	1	2	12
Jumlah	18	130	1080
Jumlah 2014	17	134	1001
Jumlah 2013	17	132	940

Sumber data : Sekolah Ybs

IV.9. Partisipasi Sekolah Penduduk Usia Sekolah per desa

Desa	Umur 7 - 12 Tahun		
	Sekolah	Tidak Sekolah	Jumlah
1. Muneng Kidul	186	4	190
2. Pohsangit Leres	321	2	323
3. Laweyan	464	2	466
4. Muneng	579	2	581
5. Jangur	161	1	162
6. Sumberbendo	281	3	284
7. Mentor	596	2	598
8. Sumur Mati	392	1	393
9. Pesisir	553	2	555
10. Lemah Kembar	146	1	147
11. Ambulu	583	1	584
12. Banjarsari	647	2	649
13. Gili Ketapang	849	6	855
Jumlah	5.758	29	5.787
Jumlah 2014	5.758	29	5.787
Jumlah 2013	5.684	30	5.714

Sumber data : Registrasi

Lanjutan tabel IV.9

Desa	Umur 13 - 15 Tahun		
	Sekolah	Tidak Sekolah	Jumlah
1. Muneng Kidul	289	16	305
2. Pohsangit Leres	388	15	403
3. Laweyan	354	24	378
4. Muneng	412	19	431
5. Jangur	255	8	263
6. Sumberbendo	351	13	364
7. Mentor	382	9	391
8. Sumur Mati	173	9	182
9. Pesisir	415	15	430
10. Lemah Kembar	259	7	266
11. Ambulu	323	7	330
12. Banjarsari	633	11	644
13. Gili Ketapang	611	35	646
Jumlah	4.845	188	5.033
Jumlah 2014	4.845	188	5.033
Jumlah 2013	4.823	182	5.005

Sumber data : Registrasi

Lanjutan tabel IV.9

Desa	Umur 16 - 18 Tahun		
	Sekolah	Tidak Sekolah	Jumlah
1. Muneng Kidul	342	53	395
2. Pohsangit Leres	439	31	470
3. Laweyan	386	25	411
4. Muneng	379	16	395
5. Jangur	352	26	378
6. Sumberbendo	227	10	237
7. Mentor	411	36	447
8. Sumur Mati	387	22	409
9. Pesisir	94	16	110
10. Lemah Kembar	427	14	441
11. Ambulu	384	18	402
12. Banjarsari	387	15	402
13. Gili Ketapang	711	31	742
Jumlah	4.926	313	5.239
Jumlah 2014	4.926	313	5.239
Jumlah 2013	4.890	316	5.206

Sumber data : Registrasi

IV. 10. Fasilitas Kesehatan Per Desa

Desa	Rumah Sakit	Puskesmas	Puskesmas Pembantu	Polindes
1. Muneng Kidul	-	-	0	1
2. Pohsangit Leres	-	-	1	0
3. Laweyan	-	-	0	1
4. Muneng	-	1	0	0
5. Jangur	-	-	0	1
6. Sumberbendo	-	-	0	1
7. Mentor	-	-	0	1
8. Sumur Mati	-	-	0	1
9. Pesisir	-	-	0	1
10. Lemah Kembar	-	-	0	0
11. Ambulu	-	-	1	0
12. Banjarsari	-	-	0	1
13. Gili Ketapang	-	-	1	0
Jumlah	-	1	3	8
Jumlah 2014	-	1	3	8
Jumlah 2013	-	1	3	8

Sumber data : Puskesmas

Lanjutan Tabel : IV.10

Desa	Praktek Dokter	Pok.Bang	Pos KB
1. Muneng Kidul	-	5	5
2. Pohsangit Leres	-	4	4
3. Laweyan	-	3	3
4. Muneng	1	4	4
5. Jangur	-	4	4
6. Sumberbendo	-	5	5
7. Mentor	2	5	5
8. Sumur Mati	-	3	3
9. Pesisir	1	3	3
10.Lemah Kembar	-	6	6
11.Ambulu	-	5	5
12.Banjarsari	-	5	5
13.Gili Ketapang	-	4	4
Jumlah	4	56	56
Jumlah 2014	3	56	56
Jumlah 2013	3	56	56

Sumber data : Puskesmas

IV. 11. Banyaknya Tenaga Medis per desa

Desa	Dokter	Perawat	Mantri Kesehatan
1. Muneng Kidul	-	-	-
2. Pohsangit Leres	-	-	-
3. Laweyan	-	-	-
4. Muneng	1	1	1
5. Jangur	-	-	-
6. Sumberbendo	-	-	-
7. Mentor	1	-	1
8. Sumur Mati	-	-	-
9. Pesisir	1	-	-
10. Lemah Kembar	-	-	-
11. Ambulu	-	-	1
12. Banjarsari	-	-	-
13. Gili Ketapang	-	-	1
Jumlah	3	1	4
Jumlah 2014	3	1	4
Jumlah 2013	3	1	4

Sumber data : Puskesmas

Lanjutan tabel IV.11

Desa	Bidan	Bidan Desa	Dukun Bayi
1. Muneng Kidul	-	1	3
2. Pohsangit Leres	-	1	5
3. Laweyan	-	1	1
4. Muneng	4	0	3
5. Jangur	-	1	3
6. Sumberbendo	-	2	4
7. Mentor	-	1	3
8. Sumur Mati	-	1	2
9. Pesisir	-	2	5
10. Lemah Kembar	-	1	2
11. Ambulu	1	0	2
12. Banjarsari	-	2	5
13. Gili Ketapang	1	2	4
Jumlah	6	15	42
Jumlah 2014	5	10	45
Jumlah 2013	5	10	45

Sumber data : Puskesmas

IV.12. Banyaknya Pasien yang berobat ke Puskesmas per bulan

Bulan	Askes	Umum		Jumlah
		Bayar	Tidak Bayar	
Januari	239	-	926	1.165
Pebruari	216	35	1.057	1.308
Maret	211	43	1.125	1.379
April	238	245	946	1.429
Mei	219	243	969	1.431
Juni	209	233	1.226	1.668
Juli	224	245	1.297	1.766
Agustus	226	387	1.012	1.625
September	218	231	1.485	1.934
Oktober	196	246	1.153	1.595
Nopember	241	235	1.094	1.570
Desember	244	245	1.216	1.705
Jumlah	2.681	2.388	13.506	18.575
Jumlah 2014	2.461	17.316	12.335	32.112
Jumlah 2013	2.443	17.301	12.321	32.065

Sumber data : Puskesmas

IV.13. Pencapaian Peserta KB Aktif Menurut Jenis Kontrasepsi

Desa	PUS	Jenis Kontrasepsi		
		IUD	MOW	MOP
1. Muneng Kidul	812	10	36	2
2. Pohsangit Leres	1.019	13	49	3
3. Laweyan	811	10	36	2
4. Muneng	829	11	36	1
5. Jangur	619	7	28	2
6. Sumberbendo	812	10	36	2
7. Mentor	850	10	37	2
8. Sumur Mati	439	6	19	1
9. Pesisir	931	11	41	2
10. Lemah Kembar	484	6	21	1
11. Ambulu	613	7	27	1
12. Banjarsari	1.335	16	58	3
13. Gili Ketapang	1.397	17	61	1
Jumlah	10.951	134	485	23
Jumlah 2014	14.743	504	740	58
Jumlah 2013	13.935	464	703	55

Sumber data : KB Kecamatan

Lanjutan Tabel IV.13

Desa	Jenis Kontrasepsi		
	IMPLAN	SUNTIK	PIL
1. Muneng Kidul	84	517	170
2. Pohsangit Leres	105	639	28
3. Laweyan	84	515	152
4. Muneng	84	525	165
5. Jangur	64	385	187
6. Sumberbendo	84	526	170
7. Mentor	86	539	164
8. Sumur Mati	48	285	91
9. Pesisir	95	594	183
10. Lemah Kembar	50	303	100
11. Ambulu	63	378	115
12. Banjarsari	134	834	262
13. Gili Ketapang	143	835	278
Jumlah	1.124	6.875	2.065
Jumlah 2014	1.952	5.190	2.285
Jumlah 2013	1.755	4.950	2.152

Sumber data : KB Kecamatan

Lanjutan Tabel IV.13

Desa	Jenis		
	Kontrasensi KONDOM	JUMLAH	%
1. Muneng Kidul	2	821	101,11
2. Pohsangit Leres	1	838	82,24
3. Laweyan	2	801	98,77
4. Muneng	2	824	99,40
5. Jangur	1	674	108,89
6. Sumberbendo	1	829	102,09
7. Mentor	2	840	98,82
8. Sumur Mati	1	451	102,73
9. Pesisir	2	928	99,68
10. Lemah Kembar	1	482	99,59
11. Ambulu	1	592	96,57
12. Banjarsari	3	1.310	98,13
13. Gili Ketapang	3	1.338	95,78
Jumlah	22	10.728	97,96
Jumlah 2014	245	10.974	74,44
Jumlah 2013	290	10.369	74,41

Sumber data : KB Kecamatan

IV.14. Banyak Peserta Keluarga Berencana Baru per Desa tahun 2015

Desa	Perkiraan Peminat	Pencapaian Jenis Kontrasepsi		
		IUD	MOW	MOP
1. Muneng Kidul	89	3	0	0
2. Pohsangit Leres	107	2	1	0
3. Laweyan	95	1	0	0
4. Muneng	104	0	4	0
5. Jangur	86	0	0	0
6. Sumberbendo	106	0	3	0
7. Mentor	100	4	0	0
8. Sumur Mati	66	0	0	0
9. Pesisir	115	0	2	3
10. Lemah Kembar	78	1	0	0
11. Ambulu	93	1	3	0
12. Banjarsari	127	1	0	0
13. Gili Ketapang	199	0	0	0
Jumlah	1.365	13	13	3
Jumlah 2014	1.714	29	26	3
Jumlah 2013	3.599	90	42	10

Sumber data : KB Kecamatan

Lanjutan tabel IV.14

Desa	Pencapaian Jenis Kontrasepsi		
	IMPLAN	SUNTIK	PIL
1. Muneng Kidul	21	46	38
2. Pohsangit Leres	22	51	46
3. Laweyan	29	56	28
4. Muneng	8	34	55
5. Jangur	22	34	40
6. Sumberbendo	8	64	47
7. Mentor	15	60	45
8. Sumur Mati	11	41	17
9. Pesisir	10	65	46
10. Lemah Kembar	2	50	33
11. Ambulu	7	68	13
12. Banjarsari	19	120	47
13. Gili Ketapang	0	125	84
Jumlah	174	814	539
Jumlah 2014	300	726	842
Jumlah 2013	150	1010	432

Sumber data : KB Kecamatan

Lanjutan tabel IV.14

Desa	Pencapaian Jenis		%
	Kontrasensi		
	KONDOM	JUMLAH	
1. Muneng Kidul	3	111	124,72
2. Pohsangit Leres	4	126	117,76
3. Laweyan	3	117	123,16
4. Muneng	10	111	106,73
5. Jangur	4	100	116,28
6. Sumberbendo	3	125	117,92
7. Mentor	3	127	127,00
8. Sumur Mati	1	70	106,06
9. Pesisir	8	134	116,52
10. Lemah Kembar	3	89	114,10
11. Ambulu	2	94	101,08
12. Banjarsari	3	190	149,61
13. Gili Ketapang	9	218	109,55
Jumlah	56	1.612	118,10
Jumlah 2014	0	1.926	112,37
Jumlah 2013	139	1.873	52,04

Sumber data : KB Kecamatan

IV.15. Banyaknya Keluarga menurut Tahap Kesejahteraan per desa

Desa	Pra KS	KS I	KS II	KS III	KS III Plus
1. Muneng Kidul	58	223	44	775	6
2. Pohsangit Leres	190	468	77	569	83
3. Laweyan	183	206	57	906	63
4. Muneng	119	322	178	781	19
5. Jangur	86	373	262	319	10
6. Sumberbendo	680	197	49	534	6
7. Mentor	270	255	39	757	15
8. Sumur Mati	112	244	270	101	8
9. Pesisir	113	542	317	509	7
10. Lemah Kembar	87	319	269	281	8
11. Ambulu	141	876	97	90	15
12. Banjarsari	197	431	688	630	78
13. Gili Ketapang	1.111	497	66	773	4
Jumlah	3.347	4.953	2.413	7.025	322
Jumlah 2014	3.347	4.953	2.413	7.025	322
Jumlah 2013	3.430	4.475	2.333	6.820	322

Sumber data : KB Kecamatan

V.16 Kejadian Nikah, Talak, Rujuk,dan Cerai Per Desa

Desa	Banyaknya Kejadian			
	Nikah	Talak	Rujuk	Cerai
1. Muneng Kidul	65	2	-	1
2. Pohsangit Leres	47	2	-	1
3. Laweyan	60	0	-	-
4. Muneng	49	-	-	-
5. Jangur	38	-	-	2
6. Sumberbendo	38	1	-	1
7. Mentor	42	1	-	-
8. Sumur Mati	14	-	-	-
9. Pesisir	61	4	0	3
10.Lemah Kembar	29	1	-	-
11.Ambulu	31	-	-	-
12.Banjarsari	90	2	0	2
13.Gili Ketapang	92	4	0	3
Jumlah	656	17	0	13
Jumlah 2014	523	17	0	15
Jumlah 2013	491	5	11	15

Sumber data : KUA Kec. SUMBERASIH

IV.17. Penduduk Menurut Agama Yang Dianut Per Desa

Desa	Agama					Jumlah
	Islam	K. Katolik	K. Protest	Hindu	Budha	
1. Muneng Kidul	3.914	-	-	-	-	3.914
2. Pohsangit Leres	4.779	-	-	-	-	4.779
3. Laweyan	4.635	4	-	-	-	4.639
4. Muneng	5.054	6	-	-	-	4.973
5. Jangur	3.305	-	-	-	-	3.305
6. Sumberbendo	4.762	-	-	-	-	4.762
7. Mentor	4.672	-	-	-	-	4.672
8. Sumur Mati	2.362	-	-	-	-	2.362
9. Pesisir	4.350	3	-	-	-	5.392
10. Lemah Kembar	2.774	6	-	-	-	3.456
11. Ambulu	3.799	-	-	-	-	3.799
12. Banjarsari	7.611	-	-	-	-	7.611
13. Gili Ketapang	6.607	2	-	-	-	8.583
Jumlah	58.624	21	0	0	0	62.247
Jumlah 2014	60.262	21	0	0	0	60.283
Jumlah 2013	60.198	21	0	0	0	60.219

Sumber data : KUA Kec. SUMBERASIH

IV.18. Banyaknya Tempat Ibadah Menurut Jenis Per Desa

Desa	Masjid	Langgar	Gereja	Pura
1. Muneng Kidul	3	44	-	-
2. Pohsangit Leres	2	50	-	-
3. Laweyan	3	25	-	-
4. Muneng	2	33	-	-
5. Jangur	2	23	-	-
6. Sumberbendo	5	72	-	-
7. Mentor	6	20	-	-
8. Sumur Mati	2	16	-	-
9. Pesisir	4	24	-	-
10. Lemah Kembar	4	20	-	-
11. Ambulu	4	21	-	-
12. Banjarsari	5	66	-	-
13. Gili Ketapang	2	80	-	-
Jumlah	44	494	0	0
Jumlah 2014	44	494	0	0
Jumlah 2013	44	494	0	0

Sumber data : KUA Kec. SUMBERASIH

IV.19 Banyaknya Jama'ah Haji per Desa

Desa	Laki-laki	Perempuan	Jumlah
1. Muneng Kidul	4	1	5
2. Pohsangit Leres	1	1	2
3. Laweyan	2	1	3
4. Muneng	2	3	5
5. Jangur	-	-	0
6. Sumberbendo	-	-	0
7. Mentor	3	2	5
8. Sumur Mati	3	1	4
9. Pesisir	2	1	3
10. Lemah Kembar	2	-	2
11. Ambulu	5	5	10
12. Banjarsari	2	1	3
13. Gili Ketapang	2	6	8
Jumlah	28	22	50
Jumlah 2014	24	19	43
Jumlah 2013	46	32	78

Sumber data : KUA Kec. SUMBERASIH



Padi



Jagung



Ubi Kayu

Kacang Tanah



Kacang Hijau



Kacang Kedelai



<http://probolinggokab.bps.go.id>

V. PERTANIAN

V.1. Luas Tanam, Panen dan Produksi Tanaman Padi

Desa	Luas (Ha)		Produksi (Ton)	Rata-rata Produksi (Ton/Ha)
	Tanam	Panen		
1. Muneng Kidul	151	151	869,76	5,76
2. Pohsangit Leres	81	81	407,43	5,03
3. Laweyan	109	109	632,20	5,80
4. Muneng	181	181	1.041,66	5,76
5. Jangur	115	115	661,25	5,75
6. Sumberbendo	423	423	2.444,94	5,78
7. Mentor	118	118	689,12	5,84
8. Sumur Mati	75	75	437,25	5,83
9. Pesisir	160	160	928,07	5,80
10. Lemah Kembar	128	128	732,16	5,72
11. Ambulu	92	92	531,30	5,78
12. Banjarsari	209	209	1.216,38	5,82
13. Gili Ketapang	-	-	-	-
Jumlah	1842	1842	10.591,52	5,75
Jumlah 2014	1845	1845	10.505,54	5,69
Jumlah 2013	1834	1834	10.557,17	5,76

Sumber data : Mantri Pertanian Kecamatan

V.2. Luas Tanam, Panen dan Produksi Tanaman Jagung

Desa	Luas (Ha)		Produksi (Ton)	Rata-rata Produksi (Ton/Ha)
	Tanam	Panen		
1. Muneng Kidul	325	325	2411,50	7,42
2. Pohsangit Leres	197	197	1283,84	6,52
3. Laweyan	239	239	1794,89	7,51
4. Muneng	381	381	2865,12	7,52
5. Jangur	195	195	1468,35	7,53
6. Sumberbendo	84	84	588,84	7,01
7. Mentor	240	240	1782,00	7,43
8. Sumur Mati	145	145	1089,68	7,52
9. Pesisir	293	293	2115,46	7,22
10. Lemah Kembar	234	234	1733,94	7,41
11. Ambulu	165	165	1196,25	7,25
12. Banjarsari	360	360	2707,20	7,52
13. Gili Ketapang	-	-	-	-
Jumlah	2858	2858	21.037	7,36
Jumlah 2014	2861	2861	5.162	1,80
Jumlah 2013	2924	2924	20.243	6,92

Sumber data : Mantri Pertanian Kecamatan

V.3. Luas Tanam, Panen dan Produksi Tanaman Kacang Tanah

Desa	Luas (Ha)		Produksi (Ton)	Rata-rata Produksi (Ton/Ha)
	Tanam	Panen		
1. Muneng Kidul	26	26	16,51	0,64
2. Pohsangit Leres	14	14	22,26	1,59
3. Laweyan	9	9	13,00	1,44
4. Muneng	18	18	30,06	1,67
5. Jangur	6	6	9,42	1,57
6. Sumberbendo	-	-	-	-
7. Mentor	0	0	0,00	0,00
8. Sumur Mati	0	0	0,00	0,00
9. Pesisir	2	2	3,17	1,59
10. Lemah Kembar	-	-	-	-
11. Ambulu	-	-	-	-
12. Banjarsari	-	-	-	-
13. Gili Ketapang	-	-	-	-
Jumlah	75	75	94,42	1,26
Jumlah 2014	75	74,5	94,90	1,27
Jumlah 2013	79	79	104,25	1,32

Sumber data : Mantri Pertanian Kecamatan

V.4. Luas Tanam, Panen dan Produksi Tanaman Ubi Kayu

Desa	Luas (Ha)		Produksi (Ton)	Rata-rata Produksi (Ton/Ha)
	Tanam	Panen		
1. Muneng Kidul	3	3	50,22	16,74
2. Pohsangit Leres	6	6	92,88	15,48
3. Laweyan	-	-	-	-
4. Muneng	5	5	75,65	15,13
5. Jangur	-	-	-	-
6. Sumberbendo	9	9	136,26	15,14
7. Mentor	-	-	-	-
8. Sumur Mati	-	-	-	-
9. Pesisir	-	-	-	-
10. Lemah Kembar	-	-	-	-
11. Ambulu	1	1	15,78	15,78
12. Banjarsari	-	-	-	-
13. Gili Ketapang	-	-	-	-
Jumlah	24	24	370,79	15,45
Jumlah 2014	20	20	333,23	5,11
Jumlah 2013	20	20	308,66	15,43

Sumber data : Mantri Pertanian Kecamatan

V.5. Luas Tanam dan Produksi Tanaman Perkebunan

Desa	Tebu		Kelapa	
	Luas (Ha)	Produksi (Kw)	Luas (Ha)	Produksi (Kw)
1. Muneng Kidul	-	-	-	-
2. Pohsangit Leres	-	-	-	-
3. Laweyan	-	-	-	-
4. Muneng	-	-	-	-
5. Jangur	-	-	-	-
6. Sumberbendo	4	4.100	-	-
7. Mentor	-	-	-	-
8. Sumur Mati	-	-	-	-
9. Pesisir	-	-	-	-
10. Lemah Kembar	1	950	-	-
11. Ambulu	-	-	-	-
12. Banjarsari	5	5.250	-	-
13. Gili Ketapang	-	-	-	-
Jumlah	10	10.300	0	0
Jumlah 2014	-	-	-	-
Jumlah 2013	11	11.150	0	0

Sumber data : Mantri Pertanian Kecamatan

V.6. Banyaknya Ternak Besar Per Desa

Desa	Sapi		Kuda
	Perah	Potong	
1. Muneng Kidul	-	198	2
2. Pohsangit Leres	-	667	4
3. Laweyan	-	324	5
4. Muneng	-	386	2
5. Jangur	-	264	2
6. Sumberbendo	-	822	-
7. Mentor	-	445	-
8. Sumur Mati	-	238	1
9. Pesisir	-	298	2
10. Lemah Kembar	-	264	-
11. Ambulu	-	376	1
12. Banjarsari	-	452	3
13. Gili Ketapang	-	-	-
Jumlah	0	4.734	22
Jumlah 2014	0	4.553	22
Jumlah 2013	0	4.597	22

Sumber data : Petugas Tehnis Peternakan

V.7. Banyaknya Ternak Kecil Per Desa

Desa	Kambing	Domba	Babi
1. Muneng Kidul	79	382	-
2. Pohsangit Leres	52	342	-
3. Laweyan	74	324	-
4. Muneng	91	329	-
5. Jangur	88	286	-
6. Sumberbendo	186	681	-
7. Mentor	82	593	-
8. Sumur Mati	64	675	-
9. Pesisir	54	251	-
10. Lemah Kembar	72	222	-
11. Ambulu	69	199	-
12. Banjarsari	108	189	-
13. Gili Ketapang	27	632	-
Jumlah	1046	5105	-
Jumlah 2014	1112	4471	-
Jumlah 2013	1092	5014	-

Sumber data : Petugas Tehnis Peternakan

V.8. Banyaknya Ternak Unggas Per Desa

Desa	Ayam		Itik
	RAS	Buras	
1. Muneng Kidul	-	5.436	-
2. Pohsangit Leres	-	5.843	-
3. Laweyan	-	5.634	62
4. Muneng	-	7.635	-
5. Jangur	-	1.589	-
6. Sumberbendo	-	4.021	-
7. Mentor	-	5.645	215
8. Sumur Mati	-	1.256	-
9. Pesisir	-	3.028	-
10. Lemah Kembar	-	3.460	75
11. Ambulu	-	6.025	120
12. Banjarsari	-	7.230	210
13. Gili Ketapang	-	2.004	60
Jumlah	-	58.806	742
Jumlah 2014	-	57.729	132
Jumlah 2013	-	56.813	170

Sumber data : Petugas Tehnis Peternakan



<https://probolinggokalops.go.id>



VI. PEREKONOMIAN

VI.1. Fasilitas Perdagangan per Desa

Desa	Pasar Umum	Toko	Warung
1. Muneng Kidul	-	16	16
2. Pohsangit Leres	-	15	4
3. Laweyan	1	21	9
4. Muneng	1	48	21
5. Jangur	-	21	10
6. Sumberbendo	-	23	14
7. Mentor	-	35	16
8. Sumur Mati	-	23	8
9. Pesisir	-	52	9
10. Lemah Kembar	-	18	11
11. Ambulu	1	38	16
12. Banjarsari	2	32	13
13. Gili Ketapang	-	143	42
Jumlah	5	485	189
Jumlah 2014	5	332	144
Jumlah 2013	5	332	144

Sumber Data : Monografi Desa

VI.2 Fasilitas Keuangan per Desa

Desa	KUD	Koperasi Lainya	Bank Desa	BRI	BPR
1. Muneng Kidul	-	1	1	-	-
2. Pohsangit Leres	-	1	1	-	-
3. Laweyan	-	1	-	-	-
4. Muneng	-	1	1	1	-
5. Jangur	-	1	-	-	-
6. Sumberbendo	-	1	-	-	-
7. Mentor	-	1	-	-	-
8. Sumur Mati	-	1	-	-	-
9. Pesisir	-	1	-	-	-
10. Lemah Kembar	1	2	1	-	-
11. Ambulu	-	2	1	-	-
12. Banjarsari	-	1	1	-	-
13. Gili Ketapang	-	2	-	-	-
Jumlah	1	16	6	1	-
Jumlah 2014	1	14	6	1	-
Jumlah 2013	1	14	6	1	-

Sumber Data : Monografi Desa



<https://poholingokab.bps.go.id>

VII. PERHUBUNGAN

VII.1. Panjang Jalan Kecamatan Menurut Status Pengelola

(Km)

Desa	Status Pengelola			Jumlah	
	Nasional	Propinsi (kabupaten)	Desa		
1. Muneng Kidul	-	1,50	-	3,00	4,50
2. Pohsangit Leres	-	-	-	6,50	6,50
3. Laweyan	-	-	-	6,70	6,70
4. Muneng	-	-	-	4,50	4,50
5. Jangur	-	-	1,20	3,50	4,70
6. Sumberbendo	-	-	0,80	2,70	3,50
7. Mentor	-	0,70	0,70	4,00	5,40
8. Sumur Mati	-	1,40	3,00	2,00	6,40
9. Pesisir	-	-	3,90	1,50	5,40
10. Lemah Kembar	-	-	-	3,00	3,00
11. Ambulu	-	-	1,00	4,50	5,50
13. Gili Ketapang	-	-	-	2,00	2,00
Jumlah	0,00	3,60	10,60	41,90	56,10
Jumlah	0,00	3,60	10,60	43,90	58,10

Sumber Data : PUD

VII. PERHUBUNGAN

VII.1 Jenis Permukaan Jalan Kec. Sumberasih per desa

(Km)

Desa	Jenis Permukaan Jalan			Jumlah
	Aspal	Batu	Tanah	
1. Muneng Kidul	4,10	0,60	1,00	5,70
2. Pohsangit Leres	7,40	2,60	3,00	13,00
3. Laweyan	8,20	0,00	0,80	9,00
4. Muneng	9,30	0,00	0,50	9,80
5. Jangur	6,40	0,80	0,60	7,80
6. Sumberbendo	9,00	1,50	4,00	14,50
7. Mentor	9,70	0,60	0,60	10,90
8. Sumur Mati	6,10	0,00	0,40	6,50
9. Pesisir	4,50	0,50	0,80	5,80
10. Lemah Kembar	12,70	0,30	0,00	13,00
11. Ambulu	11,00	0,00	1,50	12,50
#REF!	10,40	1,50	1,10	13,00
13. Gili Ketapang	-	6,00	4,00	10,00
Jumlah	98,80	8,40	14,30	121,50
Jumlah 2014	67,00	15,20	46,80	129,00
Jumlah 2013	61,15	18,50	54,25	133,90

Sumber Data : PUD

VII.2. Banyaknya Alat Komunikasi per Desa

Desa	TV	RADIO	WARTEL	TELPON	
				UMUM	Pelangan
1. Muneng Kidul	349	24	-	-	7
2. Pohsangit Leres	316	20	-	-	2
3. Laweyan	426	26	-	-	13
4. Muneng	497	29	-	-	24
5. Jangur	216	21	-	-	1
6. Sumberbendo	211	39	-	-	1
7. Mentor	438	19	-	-	0
8. Sumur Mati	198	13	-	-	0
9. Pesisir	294	19	-	-	9
10. Lemah Kembar	286	24	-	-	8
11. Ambulu	293	31	-	-	5
12. Banjarsari	497	29	-	-	16
13. Gili Ketapang	582	86	-	-	6
Jumlah	4021	294	-	-	86
Jumlah 2014	1232	401	-	0	312
Jumlah 2013	1585	535	4	3	402

Sumber Data : Monografi Desa

VII.3. Banyaknya Kendaraan Bermotor per desa

Desa	Sedan/ Station	PICK UP	TRUK	Sepeda Motor
1. Muneng Kidul	8	6	5	382
2. Pohsangit Leres	4	7	4	321
3. Laweyan	7	17	4	442
4. Muneng	10	12	4	468
5. Jangur	4	8	5	273
6. Sumberbendo	3	12	9	286
7. Mentor	8	8	2	465
8. Sumur Mati	5	4	-	236
9. Pesisir	14	13	7	343
10. Lemah Kembar	18	5	2	312
11. Ambulu	21	9	9	349
12. Banjarsari	18	11	7	405
13. Gili Ketapang	-	2	-	426
Jumlah	120	112	58	4708
Jumlah 2014	144	70	44	3621
Jumlah 2013	143	67	34	1524

VII.4. Banyaknya Kendaraan Tidak Bermotor Per Desa

Desa	Dokar	Becak	Sepeda
1. Muneng Kidul	2	16	328
2. Pohsangit Leres	2	16	431
3. Laweyan	3	12	148
4. Muneng	2	14	162
5. Jangur	2	9	153
6. Sumberbendo	-	8	173
7. Mentor	-	28	281
8. Sumur Mati	1	16	120
9. Pesisir	2	14	173
10. Lemah Kembar	-	13	201
11. Ambulu	1	16	214
12. Banjarsari	2	18	275
13. Gili Ketapang	-	16	42
Jumlah	17	180	2.659
Jumlah 2014	22	166	2.919
Jumlah 2013	26	182	2.956



<https://probolinggokab.bps.go.id>

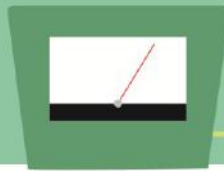

VIII. INDUSTRI

VIII.1. Banyaknya Industri Menurut Klasifikasi per Desa

Desa	Industri		
	Besar	Sedang	Kecil
1. Muneng Kidul	-	-	-
2. Pohsangit Leres	-	-	-
3. Laweyan	2	-	1
4. Muneng	-	1	1
5. Jangur	-	-	-
6. Sumberbendo	-	-	1
7. Mentor	-	-	-
8. Sumur Mati	-	-	-
9. Pesisir	-	2	-
10. Lemah Kembar	1	1	-
11. Ambulu	-	1	2
12. Banjarsari	3	-	1
13. Gili Ketapang	-	-	-
Jumlah	6	5	6
Jumlah 2014	4	5	6
Jumlah 2013	16	15	18

Sumber Data : Monografi Desa

VIII.2. Banyaknya Industri Kerajinan Rumah Tangga per Desa

Desa	Industri Kerajinan/Anyaman			
	Mebel	Tahu	Tempe	Krupuk
1. Muneng Kidul	2	-	-	-
2. Pohsangit Leres	3	-	-	-
3. Laweyan	2	-	-	-
4. Muneng	4	-	-	1
5. Jangur	2	-	-	-
6. Sumberbendo	2	-	-	1
7. Mentor	7	-	-	-
8. Sumur Mati	2	-	-	-
9. Pesisir	5	-	-	-
10. Lemah Kembar	2	-	-	-
11. Ambulu	6	-	-	-
12. Banjarsari	6	-	-	1
13. Gili Ketapang	2	-	-	6
Jumlah	45	-	-	9
Jumlah 2014	36	-	-	7
Jumlah 2013	37	-	-	4

Sumber Data : Monografi Desa

VIII.2. Banyaknya Industri Kerajinan Rumah Tangga per Desa

Lanjutan tabe

Desa	Industri Kerajinan/Anyaman			
	Genteng	Batu Bata	Keramik	Bambu
1. Muneng Kidul	-	2	-	-
2. Pohsangit Leres	-	8	-	1
3. Laweyan	-	2	-	171
4. Muneng	17	4	-	-
5. Jangur	-	2	-	-
6. Sumberbendo	-	6	-	-
7. Mentor	-	-	-	-
8. Sumur Mati	-	-	-	-
9. Pesisir	-	-	-	-
10. Lemah Kembar	-	-	-	-
11. Ambulu	-	8	-	-
12. Banjarsari	-	12	-	-
13. Gili Ketapang	-	-	-	-
Jumlah	17	44	-	172
Jumlah 2014	6	19	-	170
Jumlah 2013	14	28	-	170

Sumber Data : Monografi Desa

VIII.3. Banyaknya Pelanggan Listrik, Air Minum dan Telepon

Desa	Pelanggan	
	PLN	PDAM
1. Muneng Kidul	930	8
2. Pohsangit Leres	1.042	5
3. Laweyan	1.184	10
4. Muneng	1.302	39
5. Jangur	987	-
6. Sumberbendo	1.002	-
7. Mentor	996	-
8. Sumur Mati	589	-
9. Pesisir	869	11
10. Lemah Kembar	661	-
11. Ambulu	716	-
12. Banjarsari	1.429	-
13. Gili Ketapang	1.200	1.500
Jumlah	12.907	1.573
Jumlah 2014	12.308	1.500
Jumlah 2013	12.297	87

Sumber Data : Monografi Desa

LINGKUNGAN DAN PERUMAHAN

BAB

9



<https://probolinggokab.bps.go.id>

IX. LINGKUNGAN & PERUMAHAN

IX.1. Banyaknya Rumah Penduduk Menurut Jenis Dinding

Desa	Jenis Dinding				Jumlah
	Gedung	Semi Permanen	Seng	Bambu	
1. Muneng Kidul	748	49	-	10	807
2. Pohsangit Leres	887	14	-	4	905
3. Laweyan	984	18	-	11	1.013
4. Muneng	898	146	-	43	1.087
5. Jangur	799	50	-	8	857
6. Sumberbendo	856	112	-	56	1.024
7. Mentor	912	32	-	24	968
8. Sumur Mati	623	50	-	22	695
9. Pesisir	726	60	-	83	869
10. Lemah Kembar	543	80	-	26	649
11. Ambulu	694	86	-	25	805
12. Banjarsari	979	180	-	63	1.222
13. Gili Ketapang	822	535	-	190	1.547
Jumlah	10.471	1.412	0	565	12.448
Jumlah 2014	9.474	1.737	0	834	12.045
Jumlah 2013	9.455	1.743	0	835	12.033

Sumber Data : Monografi Kecamatan

IX.2. Banyaknya Rumah Penduduk Menurut Jenis Lantai

Desa	Jenis Lantai			Jumlah
	Tegel	Semen	Tanah	
1. Muneng Kidul	499	245	63	807
2. Pohsangit Leres	706	192	7	905
3. Laweyan	632	136	245	1.013
4. Muneng	609	180	362	1.087
5. Jangur	405	115	337	857
6. Sumberbendo	813	180	91	1.024
7. Mentor	612	170	110	968
8. Sumur Mati	356	90	31	695
9. Pesisir	595	125	115	869
10. Lemah Kembar	402	102	67	649
11. Ambulu	649	121	41	805
12. Banjarsari	840	280	102	1.222
13. Gili Ketapang	803	657	51	1.547
Jumlah	7.921	2.543	1.622	12.448
Jumlah 2014	7.740	2.564	1.741	12.045
Jumlah 2013	7.712	2.841	1.935	12.033

Sumber Data : Monografi Kecamatan

IX.3. Banyaknya Rumah Penduduk Menurut Jenis Atap

Desa	Jenis Atap				Jumlah
	Genteng	Seng	Bambu	Asbes	
1. Muneng Kidul	807	-	-	-	807
2. Pohsangit Leres	905	-	-	-	905
3. Laweyan	1.013	-	-	-	1.013
4. Muneng	1.087	-	-	-	1.087
5. Jangur	857	-	-	-	857
6. Sumberbendo	1.024	-	-	-	1.024
7. Mentor	968	-	-	-	968
8. Sumur Mati	695	-	-	-	695
9. Pesisir	869	-	-	-	869
10. Lemah Kembar	649	-	-	-	649
11. Ambulu	805	-	-	-	805
12. Banjarsari	1.222	-	-	-	1.222
13. Gili Ketapang	1.547	-	-	-	1.547
Jumlah	12.448	-	-	-	12.448
Jumlah 2014	12.068	-	-	-	12.068
Jumlah 2013	12.033	-	-	-	12.033

Sumber Data : Monografi Kecamatan

IX.4. Banyaknya Sumber Air Minum, Mandi dan Cuci Rumah Tangga

Desa	Sumur Gali	Pompa	Pompa Mesin	Lainnya	Jumlah
1. Muneng Kidul	23	204	519	61	807
2. Pohsangit Leres	124	106	569	106	905
3. Laweyan	41	134	634	204	1.013
4. Muneng	170	208	629	80	1.087
5. Jangur	128	190	449	90	857
6. Sumberbendo	208	328	364	124	1.024
7. Mentor	31	18	742	177	968
8. Sumur Mati	20	147	260	268	695
9. Pesisir	10	208	549	102	869
10. Lemah Kembar	12	94	416	127	649
11. Ambulu	19	163	546	77	805
12. Banjarsari	172	173	658	219	1.222
13. Gili Ketapang	0	0	289	1.258	1.547
Jumlah	958	1.973	6.624	2.893	12.448
Jumlah 2014	1.201	2.353	6.064	2.450	12.068
Jumlah 2013	1.195	2.331	6.097	2.410	12.033

Sumber Data : Monografi Kecamatan

IX.5. Banyaknya Jamban yang dipakai Rumah Tangga per Desa

Desa	Jenis Jamban				Jumlah
	Septik	Plengsen g	Cemplun g	Lainnya	
1. Muneng Kidul	399	0	70	338	807
2. Pohsangit Leres	348	0	260	297	905
3. Laweyan	534	0	221	258	1.013
4. Muneng	548	0	194	345	1.087
5. Jangur	329	0	112	416	857
6. Sumberbendo	399	0	132	493	1.024
7. Mentor	498	0	42	428	968
8. Sumur Mati	201	0	56	438	695
9. Pesisir	484	0	91	294	869
10. Lemah Kembar	297	0	0	352	649
11. Ambulu	398	0	8	399	805
12. Banjarsari	467	0	0	755	1.222
13. Gili Ketapang	387	0	0	1.160	1.547
Jumlah	5.289	0	1.186	5.973	12.448
Jumlah 2014	5.165	0	1.283	5.620	12.068
Jumlah 2013	5.220	0	1.257	5.556	12.033

Sumber Data : Monografi Kecamatan

DATA

MENCERDASKAN BANGSA

<https://probolinggokab.bps.go.id>



**BADAN PUSAT STATISTIK
KABUPATEN PROBOLINGGO**

Jalan Raya Lumajang KM 5 Sumbertaman Probolinggo 67237

Telp/Fax : (0335) 422117 Email : bps3513@bps.go.id

Homepage : <http://probolinggokab.bps.go.id>