



Katalog: 1102001.6501090

KECAMATAN MALINAU SELATAN DALAM ANGKA 2016



**BADAN PUSAT STATISTIK
KABUPATEN MALINAU**

*KECAMATAN MALINAU
SELATAN DALAM ANGKA
2016*



Kecamatan Malinau Selatan Dalam Angka 2016

ISSN:

No. Publikasi : 65010.1610

Katalog : 1102001.6501090

Ukuran Buku : 14,8 cm x 21 cm

Jumlah Halaman : xviii + 100 halaman

Naskah :

Badan Pusat Statistik Kabupaten Malinau

Gambar Kover oleh :

Badan Pusat Statistik Kabupaten Malinau

Ilustrasi Kover :

Diterbitkan oleh :

© BPS Kabupaten Malinau

Dicetak oleh :

**Dilarang mengumumkan, mendistribusikan, mengomunikasikan, dan/atau
menggandakan sebagian atau seluruh isi buku ini untuk tujuan komersial tanpa izin
tertulis dari Badan Pusat Statistik**

PETA WILAYAH KECAMATAN MALINAU SELATAN

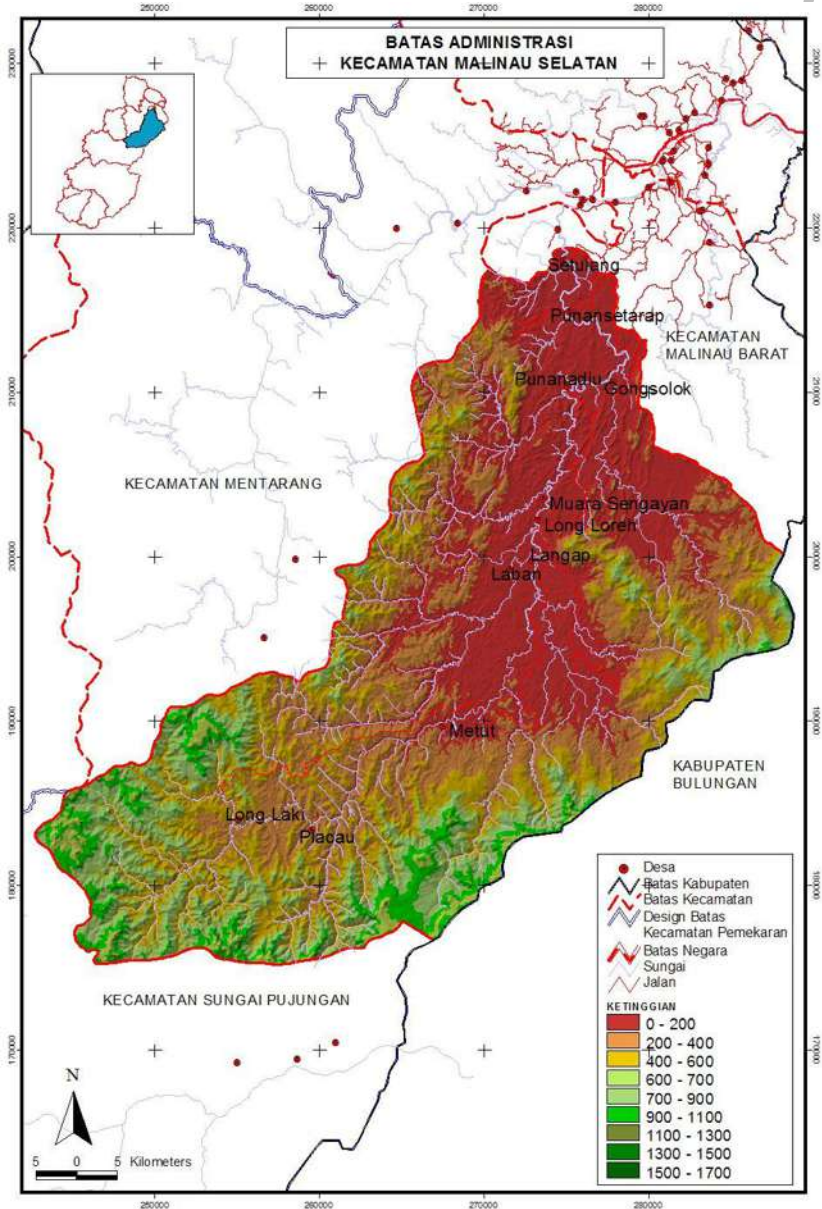

<http://malinaukab.bps.go.id>

KEPALA BPS KABUPATEN MALINAU



Hotbel Purba, S.S.T

<http://malinaukab.bps.go.id>



KATA PENGANTAR

Kecamatan Malinau Selatan Dalam Angka 2016 merupakan publikasi tahunan yang diterbitkan oleh BPS Kabupaten Malinau. Disadari bahwa publikasi ini belum sepenuhnya memenuhi harapan pihak pemakai data khususnya para perencana, namun diharapkan dapat membantu melengkapi penyusunan rencana pembangunan di Kabupaten Kabupaten Malinau.

Publikasi ini dapat terwujud berkat kerja sama dan bantuan dari berbagai pihak baik instansi pemerintah maupun swasta. Kepada semua pihak yang telah memberikan bantuan disampaikan penghargaan dan terima kasih yang sebesar –besarnya.

Walaupun publikasi ini telah disiapkan sebaik-baiknya, namun disadari masih ada kekurangan dan kesalahan yang terjadi. Untuk perbaikan publikasi ini, tanggapan dan saran yang bersifat konstruktif dari para pemakai sangat diharapkan.

Malinau, Juli 2016
Kepala BPS
Kabupaten Kabupaten
Malinau

Hotbel Purba, S.S.T

<http://malinaukab.bps.go.id>

DAFTAR ISI

halaman

| | |
|--|------|
| Peta Wilayah Kecamatan Malinau Selatan | iii |
| Kepala BPS Kabupaten Malinau | v |
| Kata Pengantar | vii |
| Daftar Isi..... | ix |
| Daftar Tabel | x |
| Daftar Gambar | xv |
| Penjelasan Umum | xvii |
| 1 Geografi | 1 |
| 2 Pemerintahan | 11 |
| 3 Kependudukan dan Ketenagakerjaan | 25 |
| 3.1 Kependudukan | 29 |
| 3.2 Ketenagakerjaan | 33 |
| 4 Sosial | 35 |
| 4.1 Pendidikan | 40 |
| 4.2 Kesehatan | 45 |
| 4.3 Agama | 50 |
| 5 Pertanian..... | 53 |
| 5.1 Tanaman Pangan | 58 |
| 5.2 Hortikultura..... | 61 |
| 5.3 Perkebunan..... | 64 |
| 5.4 Peternakan dan Perikanan..... | 66 |
| 6 Industri, Pertambangan, dan Energi | 69 |
| 6.1 Pertambangan | 72 |
| 6.2 Industri..... | 73 |
| 6.3 Energi..... | 75 |
| 7 Perdagangan | 79 |
| 8 Hotel, Transportasi, dan Komunikasi | 85 |
| 8.1 Hotel | 88 |
| 8.2 Transportasi..... | 89 |
| 8.3 Komunikasi..... | 94 |
| 9 Keuangan dan harga | 95 |

Daftar Tabel

halaman

| | | |
|----------|---|-----------|
| 1 | GEOGRAFI | 1 |
| 1.1 | Letak Geografis Kecamatan Malinau Selatan, 2015 | 5 |
| 1.2 | Luas Wilayah Menurut Kecamatan di Kabupaten Malinau, 2015 | 6 |
| 1.3 | Tinggi Wilayah di Atas Permukaan Laut Menurut Kecamatan di Kabupaten Malinau, 2015 | 7 |
| 1.4 | Tinggi Wilayah di Atas Permukaan Laut Menurut Desa di Kecamatan Malinau Selatan, 2015..... | 8 |
| 1.5 | Jarak dari Ibukota Kecamatan ke Ibukota Kabupaten di Kabupaten Malinau (km), 2015 | 9 |
| 1.6 | Jarak dari Ibukota Desa ke Ibukota Kecamatan dan Kabupaten di Kecamatan Malinau Selatan, 2015..... | 10 |
| 2 | PEMERINTAHAN | 11 |
| 2.1 | Jumlah Rukun Tetangga (RT) Menurut Desa di Kecamatan Malinau Selatan, 2015..... | 15 |
| 2.2 | Aksesibilitas Desa di Kecamatan Malinau Selatan , 2015..... | 16 |
| 2.3 | Klasifikasi Desa di Kecamatan Malinau Selatan , 2015..... | 17 |
| 2.4 | Status Desa di Kecamatan Malinau Selatan , 2015 | 18 |
| 2.5 | Jumlah BPD dan Perangkat Desa Menurut Desa dan di Kecamatan Malinau Selatan , 2015..... | 19 |
| 2.6 | Jumlah Pegawai Negeri Sipil Menurut Kecamatan dan Jenis Kelamin di Kabupaten Malinau, 2014-2015 | 20 |
| 2.7 | Jumlah Pemilih Tetap pada Pemilihan Kepala Daerah Menurut Kecamatan di Kabupaten Malinau, 2015 | 21 |
| 2.8 | Jumlah Suara dalam Pemilihan Bupati dan Wakil Bupati Menurut Kecamatan, Periode 2015-2020 | 22 |
| 2.9 | Jumlah Suara dalam Pemilihan Gubernur dan Wakil Gubernur Menurut Kecamatan, Periode 2015-2020 | 23 |
| 2.10 | Banyaknya Anggota Hansip Menurut Kecamatan dan Klasifikasi Tugas di Kabupaten Malinau, 2015 | 24 |

| | | |
|------------|---|-----------|
| 3 | KEPENDUDUKAN DAN KETENAGAKERJAAN | 25 |
| 3.1 | KEPENDUDUKAN | 29 |
| 3.1.1 | Jumlah Penduduk dan Laju Pertumbuhan Penduduk Menurut Kecamatan di Kabupaten Malinau 2000, dan 2010..... | 29 |
| 3.1.2 | Jumlah Penduduk Menurut Desa, Jenis Kelamin, dan Rasio Jenis Kelamin di Kecamatan Malinau Selatan, 2015..... | 30 |
| 3.1.3 | Banyaknya Penduduk, Keluarga, dan Rata-Rata Anggota Keluarga di Kabupaten Malinau, 2015..... | 31 |
| 3.1.4 | Jumlah Penduduk Pertengahan dan Akhir Tahun Menurut Desa dan Jenis Kelamin di Kecamatan Malinau Selatan, 2015..... | 32 |
| 3.2 | KETENAGAKERJAAN | 33 |
| 3.2.1 | Jumlah Penduduk yang Bekerja Menurut Pekerjaan Terpilih di Kecamatan Malinau Selatan, 2015..... | 33 |
| 4 | SOSIAL | 35 |
| 4.1 | PENDIDIKAN | 40 |
| 4.1.1 | Jumlah Sekolah, Murid, Guru, dan Rasio Murid-Guru Sekolah Dasar (SD/MI) Menurut Desa di Kecamatan Malinau Selatan, 2015..... | 40 |
| 4.1.2 | Jumlah Sekolah, Murid, Guru, dan Rasio Murid-Guru Sekolah Menengah Pertama (SMP/MTS) Menurut Desa di Kecamatan Malinau Selatan, 2015..... | 41 |
| 4.1.3 | Jumlah Sekolah, Murid, Guru, dan Rasio Murid-Guru Sekolah Menengah Atas (SMA) Menurut Desa di Kecamatan Malinau Selatan, 2015..... | 42 |
| 4.1.4 | Jumlah Sekolah, Murid, Guru, dan Rasio Murid-Guru Sekolah Menengah Kejuruan (SMK) Menurut Desa di Kecamatan Malinau Selatan, 2015..... | 43 |
| 4.1.5 | Jumlah Mahasiswa dan Lulusan di Politeknik Malinau, 2008-2015..... | 44 |
| 4.2 | KESEHATAN | 45 |
| 4.2.1 | Jumlah Fasilitas Kesehatan Menurut Desa di Kecamatan Malinau Selatan, 2015..... | 45 |
| 4.2.2 | Jumlah Tenaga Kesehatan di Puskesmas Kecamatan Malinau Selatan, 2011-2015..... | 46 |

| | | |
|------------|--|-----------|
| 4.2.3 | Jumlah Tenaga Kesehatan Menurut Desa di Kecamatan Malinau Selatan, 2015..... | 47 |
| 4.2.4 | Jumlah Puskesmas/Pustu dan Rasio Puskesmas/Pustu per 1.000 penduduk, 2015 | 48 |
| 4.2.5 | Jumlah Pasangan Usia Subur dan Peserta KB Aktif Menurut Kecamatan di Kecamatan Malinau Selatan, 2011-2015..... | 49 |
| 4.3 | AGAMA | 50 |
| 4.3.1 | Jumlah Penduduk Menurut Desa dan Agama yang Dianut di Kabupaten Malinau, 2015 | 50 |
| 4.3.2 | Jumlah Tempat Peribadatan Menurut Desa di Kecamatan Malinau Selatan, 2015..... | 51 |
| 5 | PERTANIAN | 53 |
| 5.1 | TANAMAN PANGAN | 58 |
| 5.1.1 | Luas Lahan Sawah Menurut Jenis Pengairan di Kecamatan Malinau Selatan (hektar), 2012-2015..... | 58 |
| 5.1.2 | Luas Panen Tanaman Padi dan Palawija (Ha) Menurut Jenis Tanaman di Kecamatan Malinau Selatan, 2012-2015..... | 59 |
| 5.1.3 | Produksi Tanaman Padi dan Palawija (Ton) Menurut Jenis Tanaman di Kecamatan Malinau Selatan, 2012-2015..... | 60 |
| 5.2 | HORTIKULTURA | 61 |
| 5.2.1 | Luas Panen Tanaman Sayur-sayuran (Ha) Menurut Jenis Tanaman di Kecamatan Malinau Selatan, 2012-2015..... | 61 |
| 5.2.2 | Produksi Tanaman Sayur-sayuran (Ton) Menurut Jenis Tanaman di Kecamatan Malinau Selatan, 2012-2015 | 62 |
| 5.2.3 | Produksi Tanaman Buah-buahan (Ton) Menurut Jenis Tanaman di Kecamatan Malinau Selatan, 2012-2015 | 63 |
| 5.3 | PERKEBUNAN | 64 |
| 5.3.1 | Luas Panen Tanaman Perkebunan (Ha) Menurut Jenis Tanaman di Kecamatan Malinau Selatan, 2011-2015 | 64 |
| 5.3.2 | Produksi Tanaman Perkebunan (Ton) Menurut Jenis Tanaman di Kecamatan Malinau Selatan, 2011-2015 | 65 |

| | | |
|------------|---|-----------|
| 5.4 | PETERNAKAN DAN PERIKANAN | 66 |
| 5.4.1 | Jumlah Ternak dan Unggas (ekor) Menurut Jenis Ternak di Kecamatan Malinau Selatan , 2015 | 66 |
| 5.4.2 | Jumlah Rumah Tangga Perikanan Menurut Jenis Budidaya di Kecamatan Malinau Selatan, 2012-2015 | 67 |
| 5.4.3 | Produksi Perikanan (Ton) Menurut Jenis Budidaya Perikanan di Kecamatan Malinau Selatan , 2012-2015 | 68 |
| 6 | INDUSTRI, PERTAMBANGAN, DAN ENERGI | 69 |
| 6.1 | PERTAMBANGAN | 72 |
| 6.1.1 | Produksi Batu Bara di Kabupaten Malinau, 2015 | 72 |
| 6.2 | INDUSTRI | 73 |
| 6.2.1 | Jumlah Industri Menurut Kecamatan di Kabupaten Malinau, 2015 | 73 |
| 6.2.2 | Jumlah Industri Menurut Jenisnya di Kecamatan Malinau Selatan, 2015 | 74 |
| 6.3 | ENERGI | 75 |
| 6.3.1 | Daya Terpasang, Produksi, dan Distribusi Listrik PT. PLN (Persero) pada Cabang/Ranting PLN di Kabupaten Malinau, 2011-2015..... | 75 |
| 6.3.2 | Banyaknya Produksi Air Minum, yang Terjual, dan yang Hilang dari Perusahaan Air Minum di Kabupaten Malinau (m3), 2015 | 76 |
| 6.3.3 | Jumlah Keluarga Pengguna Listrik Menurut Desa di Kecamatan Malinau Selatan, 2014 | 77 |
| 7 | PERDAGANGAN | 79 |
| 7.1 | Jumlah Pedagang Menurut Kecamatan di Kabupaten Malinau, 2015 | 82 |
| 7.2 | Jumlah Usaha Dagang Menurut Jenisnya di Kecamatan Malinau Selatan, 2015 | 83 |
| 7.3 | Jumlah Sarana Perekonomian Menurut Jenis Fasilitasnya di Kecamatan Malinau Selatan , 2014 | 84 |
| 8 | HOTEL, TRANSPORTASI, DAN KOMUNIKASI | 85 |
| 8.1 | HOTEL | 88 |
| 8.1.1 | Nama dan Alamat Hotel Berbintang dan Non Bintang di Kabupaten Malinau, 2015 | 88 |
| 8.2 | TRASNSPORTASI | 89 |

| | | |
|------------|--|-----------|
| 8.2.1 | Lapangan Terbang Perintis di Kabupaten Malinau, 2015..... | 89 |
| 8.2.2 | Jenis Permukaan Jalan Terlalu Menurut Desa di Kecamatan Malinau Selatan , 2014..... | 90 |
| 8.2.3 | Keberadaan Jalan yang Dapat Dilalui Kendaraan Roda Empat Menurut Desa di Kecamatan Malinau Selatan , 2014 | 91 |
| 8.2.4 | Jarak, Waktu Tempuh, Sarana Transportasi dan Angkutan menuju Ibukota Kecamatan Menurut Desa di Kecamatan Malinau Selatan , 2014..... | 92 |
| 8.2.5 | Jarak, Waktu Tempuh, Sarana Transportasi dan Angkutan menuju Ibukota Kabupaten Menurut Desa di Kecamatan Malinau Selatan , 2014..... | 93 |
| 8.3 | KOMUNIKASI | 94 |
| 8.3.1 | Sarana Komunikasi dan Informasi di Kecamatan Malinau Selatan , 2014..... | 94 |
| 9 | KEUANGAN DAN HARGA | 95 |
| 9.1 | Jumlah Koperasi Menurut Jenis Koperasi di Kabupaten Malinau, 2015..... | 98 |
| 9.2 | Realisasi Penerimaan dan Pengeluaran Desa (juta Rp) di Kecamatan Malinau Selatan , 2013 | 99 |

DAFTAR GAMBAR

halaman

| | | |
|---|---|----|
| 1 | Luas Wilayah Menurut Kecamatan di Kabupaten Malinau (km ²), 2015 | 4 |
| 2 | Pegawai Negeri Sipil (PNS) Menurut Jenis Kelamin di Kantor Kecamatan Malinau Selatan, 2014-2015 | 14 |
| 3 | Banyaknya Penduduk Menurut Desa dan Jenis Kelamin di Kecamatan Malinau Selatan, 2015 | 28 |
| 4 | Jumlah Sekolah, Murid dan Guru di Kecamatan Malinau Selatan , 2015 .. | 39 |
| 5 | Luas Panen (Ha) dan Produksi (Ton) Padi Ladang di Kecamatan Malinau Selatan, 2013-2015 | 56 |
| 6 | Jumlah Ternak (Ekor) Menurut Jenis Ternak di Kecamatan Malinau Selatan, 2012-2015 | 57 |

<http://malinaukab.bps.go.id>

PENJELASAN UMUM

Tanda-tanda, satuan-satuan, dan lain-lainnya yang digunakan dalam publikasi ini adalah sebagai berikut:

1. TANDA-TANDA

| | |
|------------------------------|-------|
| Data tidak tersedia | : ... |
| Tidak ada atau nol | : - |
| Data dapat diabaikan | : 0 |
| Tanda decimal | : , |
| Data tidak dapat ditampilkan | : NA |
| Angka perkiraan | : e |
| Angka sementara | : x |
| Angka sangat sementara | : xx |
| Angka diperbaiki | : r |

2. SATUAN

| | |
|---------------------|---|
| barel | : 158,99 liter = $1/6,2898 \text{ m}^3$ |
| hektar (ha) | : $10\,000 \text{ m}^2$ |
| kilometer (km) | : 1 000 meter (m) |
| knot | : 1,8523 km/jam |
| kuintal | : 100 kg |
| KWh | : 1 000 Watt |
| MWh | : 1 000 KWh |
| liter (untuk beras) | : 0,80 kg |
| ons | : 28,31 gram |
| ton | : 1 000 kg |

Satuan lain: buah, dus, butir, helai/lembar, kaleng, batang, pulsa, ton kilometer (ton-km), jam, menit, persen (%).

Perbedaan angka di belakang koma disebabkan oleh pembulatan angka.

<http://malinaukab.bps.go.id>



1

GEOGRAFI

ULASAN

Malinau Selatan adalah salah satu kecamatan yang berada di wilayah Kabupaten Malinau, Kalimantan Utara, dengan luas wilayah 1.153,35 km². Secara geografis Kecamatan Malinau Selatan berbatasan dengan Kabupaten Bulungan dan Kabupaten Tana Tidung di sebelah utara, sebelah Barat berbatasan dengan Kecamatan Malinau Selatan Hilir, sebelah Selatan berbatasan dengan Kecamatan Malinau Selatan Hulu, dan Sebelah Timur berbatasan dengan Kabupaten Tana Tidung.

Sebelum mengalami pemekaran pada tahun 2012 Kecamatan Malinau Selatan memiliki luas wilayah sebesar 3.733,81 km², berdasarkan Peraturan Daerah Kabupaten Malinau Nomor 1 tahun 2012 Kecamatan Malinau Selatan dipecah menjadi tiga yakni Kecamatan Malinau Selatan, Kecamatan Malinau Selatan Hulu dan Kecamatan Malinau Selatan Hilir.

Gambar 1 Luas Wilayah Menurut Kecamatan di Kabupaten Malinau (km²), 2015

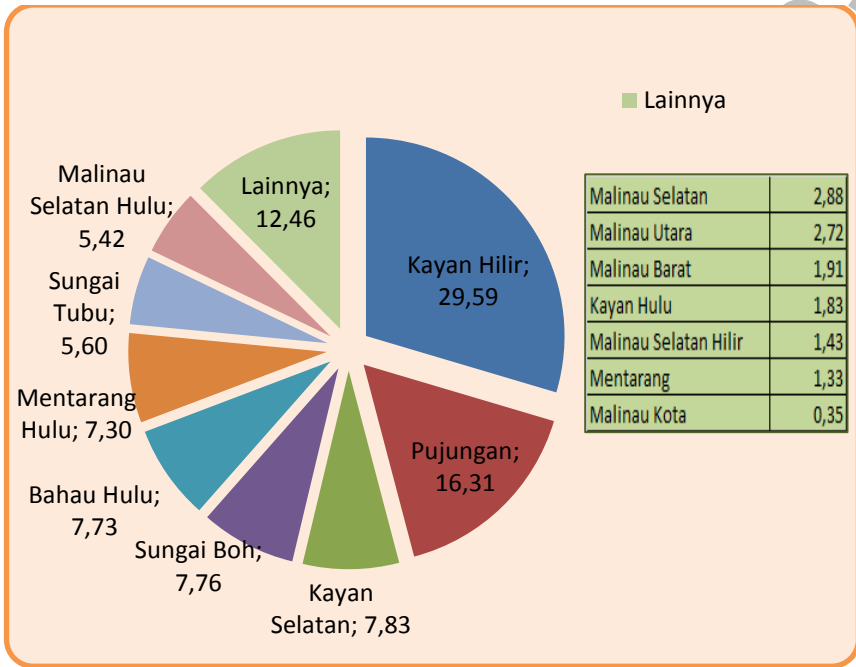

Tabel 1.1 Letak Geografis Kecamatan Malinau Selatan, 2015

| | |
|-------------------------------------|------------------------------------|
| 1. Kecamatan | : Malinau Selatan |
| 2. Kabupaten | : Malinau |
| 3. Batas-batas Wilayah : | |
| ❑ Sebelah Utara | : Kab. Bulungan & Kab. Tana Tidung |
| ❑ Sebelah Timur | : Kabupaten Tana Tidung |
| ❑ Sebelah Selatan | : Kec Malinau Selatan Hulu |
| ❑ Sebelah Barat | : Kec. Malinau Selatan Hilir |
| 4. Luas Wilayah | : 1.153,35 Km ² |
| 5. Jumlah Penduduk Akhir Tahun 2014 | : 3.480 Jiwa |
| 6. Jumlah Desa | 9 Desa |
| 7. Jumlah KK | : 921 KK |
| 8. Kepadatan Penduduk | : 3,02 Jiwa/Km ² |

Sumber: Badan Perencanaan Pembangunan Daerah Kabupaten Malinau

Tabel 1.2 Luas Wilayah Menurut Kecamatan di Kabupaten Malinau, 2015

| Kecamatan | | Luas (km ²) | Persentase (%) |
|----------------|-----------------------|----------------------------|-------------------|
| (1) | | (2) | (3) |
| 010 | Sungai Boh | 3 112,18 | 7,76 |
| 020 | Kayan Selatan | 3 138,59 | 7,83 |
| 030 | Kayan Hulu | 735,40 | 1,83 |
| 040 | Kayan Hilir | 11 863,19 | 29,59 |
| 050 | Pujungan | 6 539,39 | 16,31 |
| 060 | Bahau Hulu | 3 098,98 | 7,73 |
| 070 | Sungai Tubu | 2 243,78 | 5,60 |
| 080 | Malinau Selatan Hulu | 2 171,14 | 5,42 |
| 090 | Malinau Selatan | 1 153,35 | 2,88 |
| 100 | Malinau Selatan Hilir | 572,20 | 1,43 |
| 110 | Mentarang | 535,15 | 1,33 |
| 120 | Mentarang Hulu | 2 924,65 | 7,30 |
| 130 | Malinau Utara | 1 091,19 | 2,72 |
| 140 | Malinau Barat | 767,12 | 1,91 |
| 150 | Malinau Kota | 142,07 | 0,35 |
| Malinau | | 40 088,41 | 100,00 |

Sumber: Badan Perencanaan Pembangunan Daerah Kabupaten Malinau

Tabel 1.3 Tinggi Wilayah di Atas Permukaan Laut Menurut Kecamatan di Kabupaten Malinau, 2015

| | Kecamatan | Ibukota Kecamatan | Tinggi (mdpl) |
|-----|-----------------------|-------------------|---------------|
| | (1) | (2) | (3) |
| 010 | Sungai Boh | Mahak Baru | 566,20 |
| 020 | Kayan Selatan | Long Ampung | 744,40 |
| 030 | Kayan Hulu | Long Nawang | 611,10 |
| 040 | Kayan Hilir | Data Dian | 604,20 |
| 050 | Pujungan | Pujungan | 267,90 |
| 060 | Bahau Hulu | Long Alango | 416,00 |
| 070 | Sungai Tubu | Long Pala | ... |
| 080 | Malinau Selatan Hulu | Metut | ... |
| 090 | Malinau Selatan | Long Loreh | 83,30 |
| 100 | Malinau Selatan Hilir | Setarang | ... |
| 110 | Mentarang | Pulau Sapi | 63,00 |
| 120 | Mentarang Hulu | Long Berang | 423,70 |
| 130 | Malinau Utara | Malinau Seberang | 59,70 |
| 140 | Malinau Barat | Tanjung Lapang | 63,20 |
| 150 | Malinau Kota | Malinau | 62,00 |

Sumber: Badan Perencanaan Pembangunan Daerah Kabupaten Malinau

Tabel 1.4 Tinggi Wilayah di Atas Permukaan Laut Menurut Desa di Kecamatan Malinau Selatan, 2015

| D e s a | Tinggi (mdpl) | Koordinat Wilayah | |
|--------------------|------------------|-------------------|----------|
| | | Bujur | Lintang |
| (1) | (2) | (3) | (4) |
| Langap | 56 | 3,1428 | 116,475 |
| Laban Nyarit | 58 | 3,1128 | 116,4375 |
| Nunuk Tanah Kibang | 56 | 3,1335 | 116,4594 |
| Sengayan | 56 | 3,1669 | 116,4704 |
| Pelencau | 56 | 3,1728 | 116,4677 |
| Bila Bekayuk | 53 | 3,2422 | 116,5143 |
| Long Loreh | 56 | 3,1706 | 116,4683 |
| Paya Seturan | 58 | 3,0853 | 116,4724 |
| Punan Rian | 150 | 3,08677 | 116,4763 |

Sumber : Kantor Camat Malinau Selatan

Keterangan : Diukur dari kantor desa

Tabel 1.5 Jarak dari Ibukota Kecamatan ke Ibukota Kabupaten di Kabupaten Malinau (km), 2015

| | Kecamatan | Ibukota Kecamatan | Jarak ke Ibukota Kabupaten |
|-----|-----------------------|-------------------|----------------------------|
| | (1) | (2) | (3) |
| 010 | Sungai Boh | Mahak Baru | 280,95 |
| 020 | Kayan Selatan | Long Ampung | 277,07 |
| 030 | Kayan Hulu | Long Nawang | 276,08 |
| 040 | Kayan Hilir | Data Dian | 241,48 |
| 050 | Pujungan | Pujungan | 143,69 |
| 060 | Bahau Hulu | Long Alango | 99,80 |
| 070 | Sungai Tubu | Long Pala | ... |
| 080 | Malinau Selatan Hulu | Metut | ... |
| 090 | Malinau Selatan | Long Loreh | 75,00 |
| 100 | Malinau Selatan Hilir | Setarap | ... |
| 110 | Mentarang | Pulau Sapi | 25,00 |
| 120 | Mentarang Hulu | Long Berang | 99,80 |
| 130 | Malinau Utara | Malinau Seberang | 13,00 |
| 140 | Malinau Barat | Tanjung Lapang | 4,00 |
| 150 | Malinau Kota | Malinau | 6,00 |

Sumber: Badan Perencanaan Pembangunan Daerah Kabupaten Malinau

Tabel 1.6 Jarak dari Ibukota Desa ke Ibukota Kecamatan dan Kabupaten di Kecamatan Malinau Selatan, 2015

| Desa | Ibukota Kecamatan (km) | Ibukota Kabupaten (km) |
|--------------------|---------------------------|---------------------------|
| (1) | (2) | (3) |
| Langap | 2 | 78 |
| Laban Nyarit | 13 | 84 |
| Nunuk Tanah Kibang | 10 | 86 |
| Sengayan | 2 | 78 |
| Pelencau | 3 | 80 |
| Bila Bekayuk | 17 | 55 |
| Long Loreh | 1 | 76 |
| Paya Seturan | 15 | 95 |
| Punan Rian | 15 | 87 |

Sumber : Kantor Camat Malinau Selatan

Keterangan : Diukur dari kantor desa

The image features a dynamic, abstract composition. A large, light blue curved shape dominates the upper left, with a vibrant orange curved band following its inner curve. Below this, a white grid pattern of thin lines extends across the lower half of the frame. The background is a solid, deep blue. The overall aesthetic is modern and architectural.

2

PEMERINTAHAN

ULASAN

Kecamatan Malinau Selatan terdiri dari 9 desa yang semuanya merupakan desa perbatasan. Tingkatan Satuan Lingkungan Setempat (SLS) dimasing-masing desa sebanyak satu tingkatan yakni dari desa langsung Rukun Tetangga (RT), dengan jumlah RT sebanyak 29.

Setiap desa sudah memiliki kepala desa, sekertaris desa dan kasi. Disetiap desa juga sudah terbentuk Badan Perwakilan Desa (BPD) yang berfungsi menetapkan peraturan Desa bersama Kepala Desa, menampung dan meyalurkan aspirasi masyarakat. Dengan demikian diharapkan dapat meningkatkan penyelenggaraan pemerintahan Desa yang demokratis yang mencerminkan kedaulatan rakyat.

Jumlah Pegawai Negeri Sipil (PNS) di lingkungan Kecamatan Malinau Selatan pada tahun 2015 sebanyak 24 orang terdiri dari 20 pegawai laki-laki dan 4 pegawai perempuan. Untuk menjaga keamanan dan ketertiban serta menimbulkan situasi yang kondusif, tercatat ada 7 linmas.

Gambar 2 Pegawai Negeri Sipil (PNS) Menurut Jenis Kelamin di Kantor Kecamatan Malinau Selatan, 2014-2015

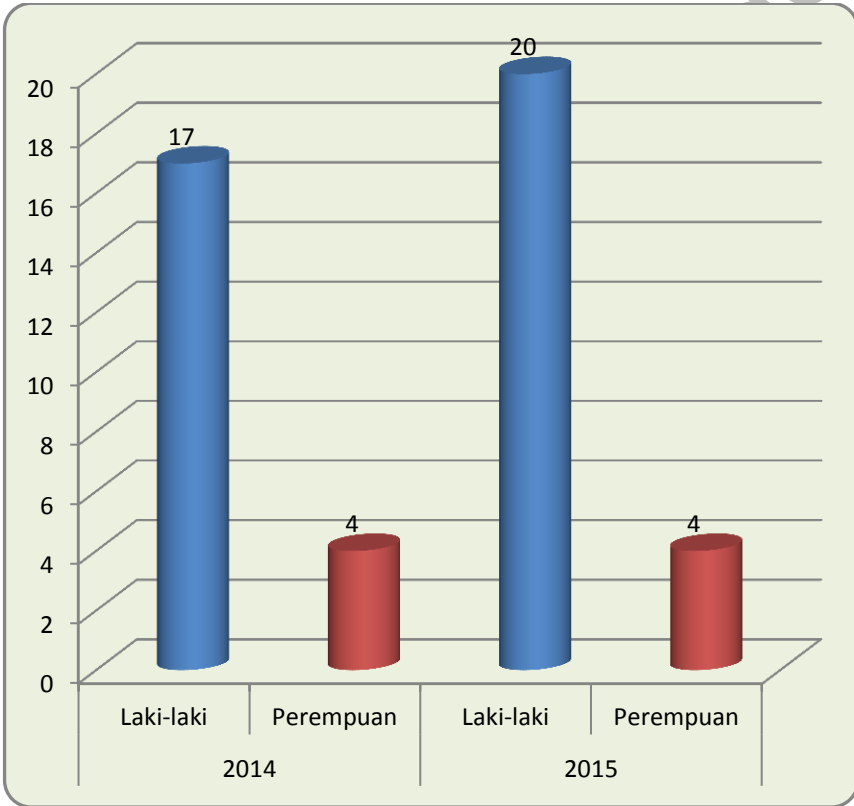

Tabel 2.1 Jumlah Rukun Tetangga (RT) Menurut Desa di Kecamatan Malinau Selatan, 2015

| Desa | Ibukota Desa | RT |
|--------------------|--------------------|-----------|
| (1) | (2) | (3) |
| Langap | Langap | 7 |
| Laban Nyarit | Laban Nyarit | 3 |
| Nunuk Tanah Kibang | Nunuk Tanah Kibang | 2 |
| Sengayan | Sengayan | 2 |
| Pelencau | Pelencau | 2 |
| Bila Bekayuk | Bila Bekayuk | 2 |
| Long Loreh | Long Loreh | 8 |
| Paya Seturan | Paya Seturan | 2 |
| Punan Rian | Punan Rian | 1 |
| Jumlah | | 29 |

Sumber : Bagian Tata Pemerintahan, Sekda Kabupaten Malinau

Tabel 2.2 Aksesibilitas Desa di Kecamatan Malinau Selatan , 2015

| Desa | Perkotaan | Pedalaman | Perbatasan | Sangat Sulit |
|--------------------|-----------|-----------|------------|--------------|
| (1) | (2) | (3) | (4) | (5) |
| Langap | - | √ | - | - |
| Laban Nyarit | - | - | √ | - |
| Nunuk Tanah Kibang | - | - | √ | - |
| Sengayan | - | √ | - | - |
| Pelencau | - | √ | - | - |
| Bila Bekayuk | - | √ | - | - |
| Long Loreh | - | √ | - | - |
| Paya Seturan | - | √ | - | - |
| Punan Rian | - | √ | - | - |

Sumber : BPMD Kabupaten Malinau

Tabel 2.3 Klasifikasi Desa di Kecamatan Malinau Selatan , 2015

| Desa | Swadaya | Swakarsa | Swasembada |
|--------------------|---------|----------|------------|
| (1) | (2) | (3) | (4) |
| Langap | - | √ | - |
| Laban Nyarit | √ | - | - |
| Nunuk Tanah Kibang | √ | - | - |
| Sengayan | √ | - | - |
| Pelencau | √ | - | - |
| Bila Bekayuk | √ | - | - |
| Long Loreh | - | √ | - |
| Paya Seturan | √ | - | - |
| Punan Rian | √ | - | - |

Sumber : BPMD Kabupaten Malinau

Tabel 2.4 Status Desa di Kecamatan Malinau Selatan , 2015

| Desa | Tertinggal | Tidak Tertinggal |
|--------------------|------------|------------------|
| (1) | (2) | (3) |
| Langap | √ | - |
| Laban Nyarit | √ | - |
| Nunuk Tanah Kibang | √ | - |
| Sengayan | √ | - |
| Pelencau | √ | - |
| Bila Bekayuk | √ | - |
| Long Loreh | √ | - |
| Paya Seturan | √ | - |
| Punan Rian | √ | - |

Sumber : BPMD Kabupaten Malinau

Tabel 2.5 Jumlah BPD dan Perangkat Desa Menurut Desa dan di Kecamatan Malinau Selatan , 2015

| Desa | BPD | Kepala Desa | Sekretaris Desa | Kasi |
|--------------------|-----|-------------|-----------------|------|
| (1) | (2) | (3) | (4) | (5) |
| Langap | 1 | 1 | 1 | 3 |
| Laban Nyarit | 1 | 1 | 1 | 3 |
| Nunuk Tanah Kibang | 1 | 1 | 1 | 3 |
| Sengayan | 1 | 1 | 1 | 3 |
| Pelencau | 1 | 1 | 1 | 3 |
| Bila Bekayuk | 1 | 1 | 1 | 3 |
| Long Loreh | 1 | 1 | 1 | 3 |
| Paya Seturan | 1 | 1 | 1 | 3 |
| Punan Rian | 1 | 1 | 1 | 3 |
| Jumlah | 9 | 9 | 9 | 27 |

Sumber : Bagian Tata Pemerintahan, Sekda Kabupaten Malinau

Tabel 2.6 Jumlah Pegawai Negeri Sipil Menurut Kecamatan dan Jenis Kelamin di Kabupaten Malinau, 2014-2015

| Kecamatan | 2014 | | | 2015 | | |
|-----------------------|-----------|-----------|--------|-----------|-----------|--------|
| | Laki-laki | Perempuan | Jumlah | Laki-laki | Perempuan | Jumlah |
| (1) | (2) | (3) | (4) | (5) | (6) | (7) |
| Sungai Boh | 18 | 7 | 25 | 21 | 7 | 28 |
| Kayan Selatan | 17 | 5 | 22 | 17 | 5 | 22 |
| Kayan Hulu | 21 | 4 | 25 | 19 | 4 | 23 |
| Kayan Hilir | 17 | 4 | 21 | 17 | 4 | 21 |
| Pujungan | 20 | 2 | 22 | 22 | 3 | 25 |
| Bahau Hulu | 10 | 1 | 11 | 10 | 1 | 11 |
| Sungai Tubu | 9 | 0 | 9 | 12 | 0 | 12 |
| Malinau Selatan Hulu | 11 | 1 | 12 | 12 | 1 | 13 |
| Malinau Selatan | 17 | 4 | 21 | 20 | 4 | 24 |
| Malinau Selatan Hilir | 9 | 3 | 12 | 8 | 3 | 11 |
| Mentarang | 17 | 13 | 30 | 17 | 14 | 31 |
| Mentarang Hulu | 17 | 2 | 19 | 13 | 2 | 15 |
| Malinau Utara | 21 | 14 | 35 | 22 | 15 | 37 |
| Malinau Barat | 16 | 9 | 25 | 16 | 13 | 29 |
| Malinau Kota | 21 | 11 | 32 | 19 | 13 | 32 |

Sumber : BKD Kabupaten malinau

Tabel 2.7 Jumlah Pemilih Tetap pada Pemilihan Kepala Daerah Menurut Kecamatan di Kabupaten Malinau, 2015

| | Kecamatan | Daftar Pemilih Tetap (DPT) | | |
|-----|-----------------------|----------------------------|---------------|---------------|
| | | Laki-laki | Perempuan | Jumlah |
| | (1) | (2) | (3) | (4) |
| 010 | Sungai Boh | 821 | 699 | 1 520 |
| 020 | Kayan Selatan | 751 | 674 | 1 425 |
| 030 | Kayan Hulu | 1 196 | 1 080 | 2 276 |
| 040 | Kayan Hilir | 548 | 430 | 978 |
| 050 | Pujungan | 640 | 522 | 1 162 |
| 060 | Bahau Hulu | 497 | 365 | 862 |
| 070 | Sungai Tubu | 258 | 216 | 474 |
| 080 | Malinau Selatan Hulu | 790 | 683 | 1 473 |
| 090 | Malinau Selatan | 1 569 | 1 250 | 2 819 |
| 100 | Malinau Selatan Hilir | 993 | 834 | 1 827 |
| 110 | Mentarang | 1 862 | 1 775 | 3 637 |
| 120 | Mentarang Hulu | 337 | 289 | 626 |
| 130 | Malinau Utara | 4 190 | 3 828 | 8 018 |
| 140 | Malinau Barat | 3 485 | 3 100 | 6 585 |
| 150 | Malinau Kota | 9 588 | 7 763 | 17 351 |
| | Malinau 2015 | 27 525 | 23 508 | 51 033 |

Sumber : Komisi Pemilihan Umum Kabupaten Malinau

Tabel 2.8 Jumlah Suara dalam Pemilihan Bupati dan Wakil Bupati Menurut Kecamatan, Periode 2015-2020

| Kecamatan | Suara Sah Pasangan Calon Bupati dan Wakil Bupati | | Jumlah Seluruh Suara Sah Calon Bupati dan wakil Bupati |
|---------------------------|--|---------------|--|
| | No Urut 1 | No Urut 2 | |
| (1) | (2) | (3) | (4) |
| 010 Sungai Boh | 448 | 624 | 1 072 |
| 020 Kayan Selatan | 732 | 478 | 1 210 |
| 030 Kayan Hulu | 665 | 497 | 1 162 |
| 040 Kayan Hilir | 688 | 160 | 848 |
| 050 Pujungan | 463 | 485 | 948 |
| 060 Bahau Hulu | 326 | 404 | 730 |
| 070 Sungai Tubu | 348 | 31 | 379 |
| 080 Malinau Selatan Hulu | 849 | 320 | 1 169 |
| 090 Malinau Selatan | 1 333 | 954 | 2 287 |
| 100 Malinau Selatan Hilir | 735 | 713 | 1 448 |
| 110 Mentarang | 1 985 | 842 | 2 827 |
| 120 Mentarang Hulu | 387 | 66 | 453 |
| 130 Malinau Utara | 2 926 | 2 636 | 5 562 |
| 140 Malinau Barat | 2 765 | 2 202 | 4 967 |
| 150 Malinau Kota | 4 132 | 6 170 | 10 302 |
| Malinau 2015 | 18 782 | 16 582 | 35 364 |

Sumber : Komisi Pemilihan Umum Kabupaten Malinau

Tabel 2.9 Jumlah Suara dalam Pemilihan Gubernur dan Wakil Gubernur Menurut Kecamatan, Periode 2015-2020

| Kecamatan | Suara Sah Pasangan Calon Gubernur dan Wakil Gubernur | | Jumlah Seluruh Suara Sah Calon Gubernur dan Wakil Gubernur |
|---------------------------|--|---------------|--|
| | No Urut 1 | No Urut 2 | |
| (1) | (2) | (3) | (6) |
| 010 Sungai Boh | 869 | 187 | 1 056 |
| 020 Kayan Selatan | 1 133 | 77 | 1 210 |
| 030 Kayan Hulu | 983 | 182 | 1 165 |
| 040 Kayan Hilir | 494 | 359 | 853 |
| 050 Pujungan | 858 | 95 | 953 |
| 060 Bahau Hulu | 617 | 113 | 730 |
| 070 Sungai Tubu | 220 | 155 | 375 |
| 080 Malinau Selatan Hulu | 756 | 404 | 1 160 |
| 090 Malinau Selatan | 1 432 | 836 | 2 268 |
| 100 Malinau Selatan Hilir | 963 | 478 | 1 441 |
| 110 Mentarang | 1 230 | 1 570 | 2 800 |
| 120 Mentarang Hulu | 112 | 337 | 449 |
| 130 Malinau Utara | 3 114 | 2 429 | 5 543 |
| 140 Malinau Barat | 2 881 | 2 092 | 4 973 |
| 150 Malinau Kota | 5 599 | 4 760 | 10 359 |
| Malinau 2015 | 21 261 | 14 074 | 35 335 |

Sumber : Komisi Pemilihan Umum Kabupaten Malinau

Tabel 2.10 Banyaknya Anggota Hansip Menurut Kecamatan dan Klasifikasi Tugas di Kabupaten Malinau, 2015

| Kecamatan <i>District</i> | Kualifikasi Tugas <i>Job Qualification</i> | | | Jumlah <i>Total</i> |
|------------------------------|---|---------------------------------|--------------------------------|------------------------|
| | Linmas <i>Public Care</i> | Kamra <i>Civil Peacefull</i> | Wanra <i>Civil Opposite</i> | |
| (1) | (2) | (3) | (4) | (5) |
| 010 Sungai Boh | 7 | - | - | 7 |
| 020 Kayan Selatan | 3 | - | - | 3 |
| 030 Kayan Hulu | 10 | - | - | 10 |
| 040 Kayan Hilir | 7 | - | - | 7 |
| 050 Pujungan | 4 | - | - | 4 |
| 060 Bahau Hulu | 8 | - | - | 8 |
| 070 Sungai Tubu | 2 | - | - | 2 |
| 080 Malinau Selatan Hulu | 10 | - | - | 10 |
| 090 Malinau Selatan | 3 | - | - | 3 |
| 100 Malinau Selatan Hilir | 10 | - | - | 10 |
| 110 Mentarang | 37 | - | - | 37 |
| 120 Mentarang Hulu | 4 | - | - | 4 |
| 130 Malinau Utara | 121 | - | - | 121 |
| 140 Malinau Barat | 33 | - | - | 33 |
| 150 Malinau Kota | 211 | - | - | 211 |
| Malinau 2015 | 470 | 0 | 0 | 470 |

Sumber : Badan KesbangLinmas Kabupaten Malinau



3

**KEPENDUDUKAN
DAN
KETENAGAKERJAAN**

ULASAN

Jumlah penduduk pada 2015 mencapai 3.763 jiwa dan 929 keluarga yang terdiri dari laki-laki sebanyak 2.026 jiwa dan perempuan sebanyak 1.737 jiwa. Jumlah penduduk terbanyak di desa Long Loreh sebanyak 1.161 jiwa dan paling sedikit di desa Nunuk Tanah Kibang sebanyak 95 jiwa.

Kecamatan Malinau Selatan merupakan daerah yang kelebihan penduduk laki-laki. Hal ini terlihat dari nilai rasio jenis kelamin bernilai 116,64.

Penduduk Kecamatan Malinau Selatan mayoritas adalah petani, tercatat pada tahun 2015 sebanyak 502 jiwa adalah petani/pekebun, 67 PNS/TNI/Polri, 344 buruh/karyawan, 106 wiraswasta dan 64 lainnya.

Gambar 3 Banyaknya Penduduk Menurut Desa dan Jenis Kelamin di Kecamatan Malinau Selatan, 2015

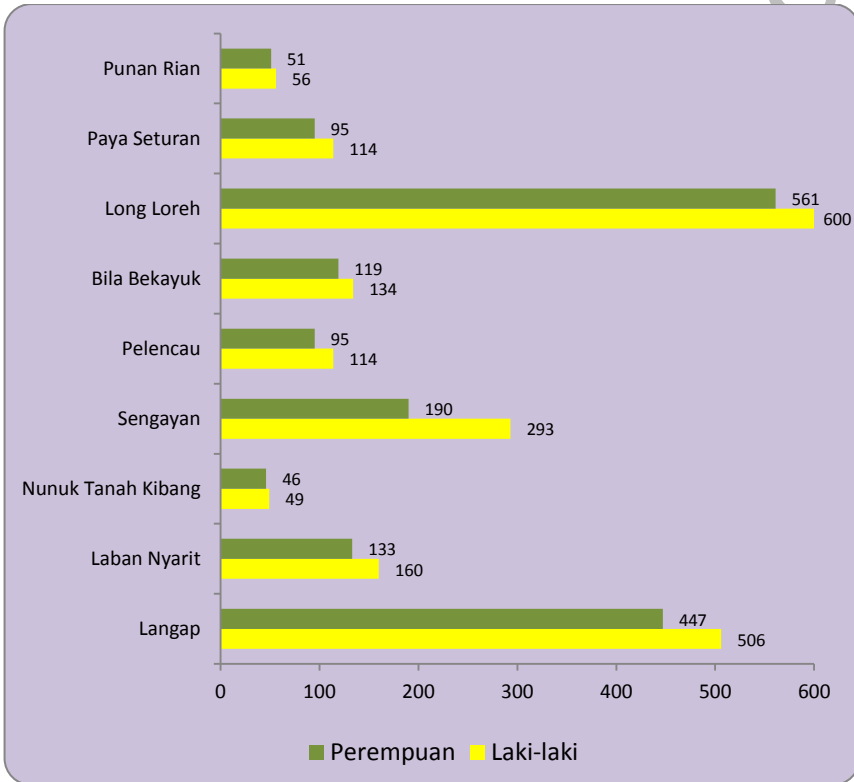

4.1 KEPENDUDUKAN

Tabel 4.1.1 Jumlah Penduduk dan Laju Pertumbuhan Penduduk Menurut Kecamatan di Kabupaten Malinau 2000, dan 2010

| Kecamatan | SP2000 | SP2010 | LPP | Sex Ratio | | Distribusi (%) | |
|-----------------|---------------|---------------|-------------|---------------|---------------|----------------|---------------|
| | L+P | L+P | 2000 -2010 | 2000 | 2010 | 2000 | 2010 |
| (1) | (2) | (3) | (4) | (5) | (6) | (7) | (8) |
| Sungai Boh | 1.273 | 2.148 | 5,37 | 105,26 | 114,26 | 3,48 | 3,43 |
| Kayan Selatan | 1.721 | 1.711 | (0,09) | 101,42 | 116,65 | 4,70 | 2,73 |
| Kayan Hulu | 2.145 | 2.535 | 1,68 | 102,71 | 102,85 | 5,86 | 4,05 |
| Kayan Hilir | 1.185 | 1.352 | 1,33 | 113,51 | 125,71 | 3,23 | 2,16 |
| Pujungan | 2.044 | 1.800 | (1,26) | 130,18 | 113,35 | 5,58 | 2,88 |
| Bahau Hulu | 1.237 | 1.460 | 1,67 | 125,32 | 120,59 | 3,38 | 2,33 |
| Malinau Selatan | 5.068 | 7.999 | 4,67 | 109,92 | 116,57 | 13,83 | 12,78 |
| Mentarang | 4.566 | 5.291 | 1,48 | 114,38 | 120,63 | 12,46 | 8,45 |
| Mentarang Hulu | 704 | 756 | 0,72 | 108,98 | 112,94 | 1,92 | 1,21 |
| Malinau Utara | 5.221 | 10.124 | 6,85 | 107,35 | 110,06 | 14,25 | 16,18 |
| Malinau Barat | 4.633 | 8.157 | 5,82 | 103,84 | 106,80 | 12,65 | 13,03 |
| Malinau Kota | 6.835 | 19.247 | 10,91 | 108,90 | 106,28 | 18,66 | 30,76 |
| JUMLAH | 36.632 | 62.580 | 5,50 | 109,93 | 114,14 | 100,00 | 100,00 |

Sumber : Sensus Penduduk BPS

Tabel 4.1.2 Jumlah Penduduk Menurut Desa, Jenis Kelamin, dan Rasio Jenis Kelamin di Kecamatan Malinau Selatan , 2015

| Desa | Penduduk | | | Rasio Jenis Kelamin |
|--------------------|--------------|--------------|--------------|---------------------|
| | Laki-laki | Perempuan | Jumlah | |
| (1) | (2) | (3) | (4) | (5) |
| Langap | 506 | 447 | 953 | 113,20 |
| Laban Nyarit | 160 | 133 | 293 | 120,30 |
| Nunuk Tanah Kibang | 49 | 46 | 95 | 106,52 |
| Sengayan | 293 | 190 | 483 | 154,21 |
| Pelencau | 114 | 95 | 209 | 120,00 |
| Bila Bekayuk | 134 | 119 | 253 | 112,61 |
| Long Loreh | 600 | 561 | 1.161 | 106,95 |
| Paya Seturan | 114 | 95 | 209 | 120,00 |
| Punan Rian | 56 | 51 | 107 | 109,80 |
| Jumlah | 2.026 | 1.737 | 3.763 | 116,64 |

Sumber : Registrasi Penduduk Dinas Kependudukan dan Catatan Sipil Kabupaten Malinau

Tabel 4.1.3 Banyaknya Penduduk, Keluarga, dan Rata-Rata Anggota Keluarga di Kabupaten Malinau, 2015

| Desa | Penduduk | Keluarga | Rata-rata Anggota Keluarga |
|--------------------|--------------|------------|----------------------------|
| (1) | (2) | (3) | (4) |
| Langap | 953 | 231 | 4,13 |
| Laban Nyarit | 293 | 69 | 4,25 |
| Nunuk Tanah Kibang | 95 | 24 | 3,96 |
| Sengayan | 483 | 113 | 4,27 |
| Pelencau | 209 | 53 | 3,94 |
| Bila Bekayuk | 253 | 60 | 4,22 |
| Long Loreh | 1.161 | 301 | 3,86 |
| Paya Seturan | 209 | 51 | 4,10 |
| Punan Rian | 107 | 27 | 3,96 |
| Jumlah | 3.763 | 929 | 4,05 |

Sumber : Registrasi Penduduk Dinas Kependudukan dan Catatan Sipil Kabupaten Malinau

Tabel 4.1.4 Jumlah Penduduk Pertengahan dan Akhir Tahun Menurut Desa dan Jenis Kelamin di Kecamatan Malinau Selatan , 2015

| Desa | Penduduk Pertengahan Tahun | | | Penduduk Akhir Tahun | | |
|--------------------|----------------------------|--------------|--------------|----------------------|--------------|--------------|
| | Laki-laki | Perempuan | Jumlah | Laki-laki | Perempuan | Jumlah |
| (1) | (2) | (3) | (4) | (2) | (3) | (4) |
| Langap | 494 | 437 | 931 | 506 | 447 | 953 |
| Laban Nyarit | 166 | 144 | 310 | 160 | 133 | 293 |
| Nunuk Tanah Kibang | 49 | 46 | 95 | 49 | 46 | 95 |
| Sengayan | 293 | 197 | 490 | 293 | 190 | 483 |
| Pelencau | 123 | 100 | 223 | 114 | 95 | 209 |
| Bila Bekayuk | 127 | 117 | 244 | 134 | 119 | 253 |
| Long Loreh | 599 | 559 | 1.158 | 600 | 561 | 1.161 |
| Paya Seturan | 112 | 92 | 204 | 114 | 95 | 209 |
| Punan Rian | 58 | 52 | 110 | 56 | 51 | 107 |
| Jumlah | 2.021 | 1.744 | 3.765 | 2.026 | 1.737 | 3.763 |

Sumber : Registrasi Penduduk Dinas Kependudukan dan Catatan Sipil Kabupaten Malinau

4.2 KETENAGAKERJAAN

Tabel 4.2.1 Jumlah Penduduk yang Bekerja Menurut Pekerjaan Terpilih di Kecamatan Malinau Selatan, 2015

| Desa | PNS/TNI/Polri | Petani | Buruh dan Karyawan | Wiraswasta | Lainnya |
|--------------------|---------------|------------|--------------------|------------|-----------|
| (1) | (2) | (3) | (4) | (5) | (6) |
| Langap | 18 | 115 | 80 | 29 | 25 |
| Laban Nyarit | 1 | 49 | 7 | 3 | 6 |
| Nunuk Tanah Kibang | 0 | 30 | 2 | 2 | 2 |
| Sengayan | 8 | 43 | 51 | 35 | 6 |
| Pelencau | 0 | 44 | 6 | 0 | 2 |
| Bila Bekayuk | 3 | 47 | 15 | 4 | 6 |
| Long Loreh | 37 | 122 | 163 | 27 | 10 |
| Paya Seturan | 0 | 28 | 19 | 5 | 7 |
| Punan Rian | 0 | 24 | 1 | 1 | 0 |
| Jumlah | 67 | 502 | 344 | 106 | 64 |

Sumber : Registrasi Penduduk Dinas Kependudukan dan Catatan Sipil Kabupaten Malinau



4

SOSIAL

ULASAN

4.1 PENDIDIKAN

Akses untuk pendidikan sekolah dasar (SD) sebanyak 5 SD, sedangkan untuk pendidikan sekolah menengah pertama (SMP) terdapat 1 SMP dan pendidikan menengah atas (SMA) sebanyak 1 SMA. Akses perguruan tinggi bisa diperoleh di ibukota kabupaten atau kabupaten lain.

Dari segi kelayakan pengajaran, pada jenjang pendidikan SD/Sederajat seorang guru rata-rata mengajar 10-11 murid. Sementara untuk jenjang pendidikan SMP/ sederajat rata-rata seorang guru mengajar 9-10 murid dan SMA rata-rata seorang guru mengajar 7-8 murid.

4.2 KESEHATAN

Dalam rangka pemerataan pelayanan kesehatan terhadap masyarakat maka terdapat 1 unit rumah sakit, 1 puskesmas induk, 3 unit pusku, dan 9 unit posyandu yang dikelola kader posyandu dari masyarakat.

Sementara tenaga kesehatan yang ada di Puseksmas terdiri dari 43 orang terdiri dari 7 dokter, 18 bidan, 16 perawat, dan 2 tenaga medis lainnya.

Banyaknya akseptor KB aktif pada tahun 2015 sebesar 55 peserta dari 1.707 pasangan usia subur (PUS). Para Akseptor KB aktif tersebut mayoritas memilih menggunakan kontrasepsi pil, IUD, Kondom dan suntikan, masing-masing sebesar 25, 0, 0, dan 30 orang.

4.3 SOSIAL LAIN

Jumlah rumah ibadah cenderung tidak banyak berubah selama beberapa tahun terakhir. Terdapat 1 masjid, 1 surau/mushola, 9 gereja kristen protestan, dan 4 gereja katolik. Mayoritas penduduk Kecamatan Malinau Selatan adalah kristen protestan dengan jumlah mencapai 2.946 orang diikuti islam dengan jumlah 485 orang.

Gambar 4 Jumlah Sekolah, Murid dan Guru di Kecamatan Malinau Selatan , 2015

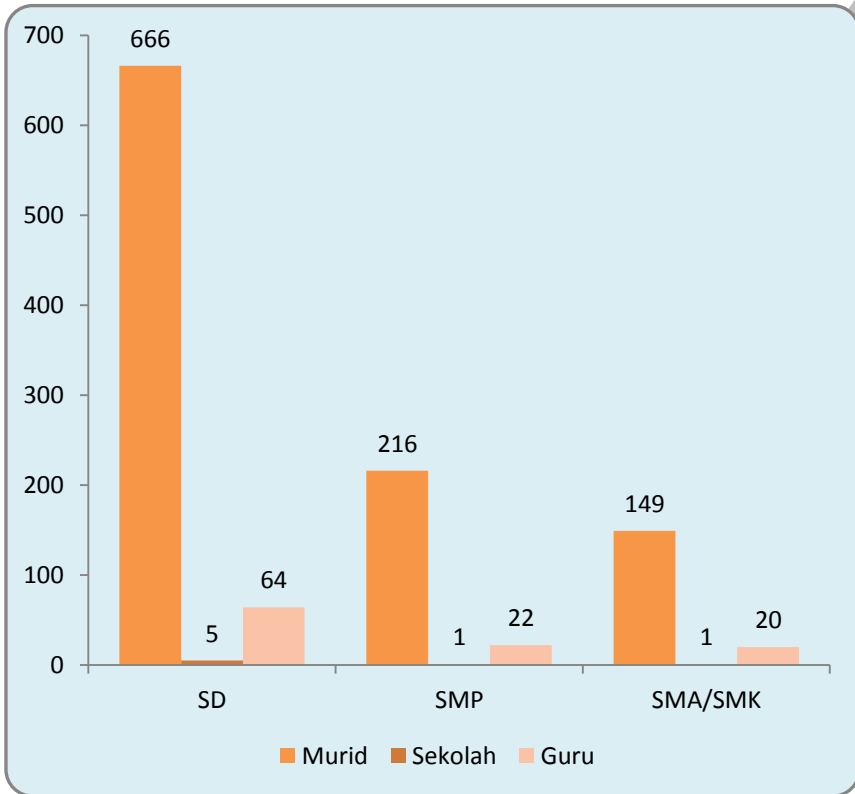

5.1 PENDIDIKAN

Tabel 5.1.1 Jumlah Sekolah, Murid, Guru, dan Rasio Murid-Guru Sekolah Dasar (SD/MI) Menurut Desa di Kecamatan Malinau Selatan, 2015

| Desa | Sekolah | Murid | Guru | Rasio Murid-Guru |
|--------------------|----------|------------|-----------|------------------|
| (1) | (2) | (3) | (4) | (5) |
| Langap | 1 | 174 | 15 | 11,60 |
| Laban Nyarit | 1 | 110 | 7 | 15,71 |
| Nunuk Tanah Kibang | 0 | 0 | 0 | 0,00 |
| Sengayan | 0 | 0 | 0 | 0,00 |
| Pelencau | 0 | 0 | 0 | 0,00 |
| Bila Bekayuk | 1 | 45 | 7 | 6,43 |
| Long Loreh | 1 | 260 | 20 | 13,00 |
| Paya Seturan | 1 | 77 | 15 | 5,13 |
| Punan Rian | 0 | 0 | 0 | 0,00 |
| Jumlah 2015 | 5 | 666 | 64 | 10,41 |

Sumber : Dinas Pendidikan, Pemuda dan Olahraga Kabupaten Malinau

Tabel 5.1.2 Jumlah Sekolah, Murid, Guru, dan Rasio Murid-Guru Sekolah Menengah Pertama (SMP/MTS) Menurut Desa di Kecamatan Malinau Selatan, 2015

| Desa | Sekolah | Murid | Guru | Rasio Murid-Guru |
|--------------------|----------|------------|-----------|------------------|
| (1) | (2) | (3) | (4) | (5) |
| Langap | 0 | 0 | 0 | 0,00 |
| Laban Nyarit | 0 | 0 | 0 | 0,00 |
| Nunuk Tanah Kibang | 0 | 0 | 0 | 0,00 |
| Sengayan | 0 | 0 | 0 | 0,00 |
| Pelencau | 0 | 0 | 0 | 0,00 |
| Bila Bekayuk | 0 | 0 | 0 | 0,00 |
| Long Loreh | 1 | 216 | 22 | 9,82 |
| Paya Seturan | 0 | 0 | 0 | 0,00 |
| Punan Rian | 0 | 0 | 0 | 0,00 |
| Jumlah 2015 | 1 | 216 | 22 | 9,82 |

Sumber : Dinas Pendidikan, Pemuda dan Olahraga Kabupaten Malinau

Tabel 5.1.3 Jumlah Sekolah, Murid, Guru, dan Rasio Murid-Guru Sekolah Menengah Atas (SMA) Menurut Desa di Kecamatan Malinau Selatan, 2015

| Desa | Sekolah | Murid | Guru | Rasio Murid-Guru |
|--------------------|----------|------------|-----------|------------------|
| (1) | (2) | (3) | (4) | (5) |
| Langap | 0 | 0 | 0 | 0,00 |
| Laban Nyarit | 0 | 0 | 0 | 0,00 |
| Nunuk Tanah Kibang | 0 | 0 | 0 | 0,00 |
| Sengayan | 0 | 0 | 0 | 0,00 |
| Pelencau | 0 | 0 | 0 | 0,00 |
| Bila Bekayuk | 0 | 0 | 0 | 0,00 |
| Long Loreh | 1 | 149 | 20 | 7,45 |
| Paya Seturan | 0 | 0 | 0 | 0,00 |
| Punan Rian | 0 | 0 | 0 | 0,00 |
| Jumlah 2015 | 1 | 149 | 20 | 7,45 |

Sumber : Dinas Pendidikan, Pemuda dan Olahraga Kabupaten Malinau

Tabel 5.1.4 Jumlah Sekolah, Murid, Guru, dan Rasio Murid-Guru Sekolah Menengah Kejuruan (SMK) Menurut Desa di Kecamatan Malinau Selatan, 2015

| Desa | Sekolah | Murid | Guru | Rasio Murid-Guru |
|--------------------|---------|-------|------|------------------|
| (1) | (2) | (3) | (4) | (5) |
| Langap | 0 | 0 | 0 | 0,00 |
| Laban Nyarit | 0 | 0 | 0 | 0,00 |
| Nunuk Tanah Kibang | 0 | 0 | 0 | 0,00 |
| Sengayan | 0 | 0 | 0 | 0,00 |
| Pelencau | 0 | 0 | 0 | 0,00 |
| Bila Bekayuk | 0 | 0 | 0 | 0,00 |
| Long Loreh | 0 | 0 | 0 | 0,00 |
| Paya Seturan | 0 | 0 | 0 | 0,00 |
| Punan Rian | 0 | 0 | 0 | 0,00 |
| Jumlah 2015 | 0 | 0 | 0 | 0,00 |

Sumber : Dinas Pendidikan, Pemuda dan Olahraga Kabupaten Malinau

Tabel 5.1.5 Jumlah Mahasiswa dan Lulusan di Politeknik Malinau, 2008-2015

| Tahun | Mahasiswa | | | Lulusan/ Wisudawan | | |
|-------|-----------|-----------|--------|-----------------------|-----------|--------|
| | Laki-laki | Perempuan | Jumlah | Laki-laki | Perempuan | Jumlah |
| | (3) | (4) | | (5) | (6) | |
| (1) | (3) | (4) | (5) | (6) | (7) | (8) |
| 2015 | 215 | 293 | 508 | 29 | 64 | 93 |
| 2014 | 436 | 451 | 887 | 73 | 47 | 130 |
| 2013 | 331 | 341 | 672 | 99 | 82 | 181 |
| 2012 | 255 | 291 | 546 | 109 | 138 | 247 |
| 2011 | 382 | 383 | 765 | 0 | 0 | 0 |
| 2010 | 495 | 413 | 908 | 0 | 0 | 0 |
| 2009 | 341 | 238 | 579 | 0 | 0 | 0 |
| 2008 | 168 | 161 | 329 | 0 | 0 | 0 |

Sumber : Politeknik Malinau

5.2 KESEHATAN

Tabel 5.2.1 Jumlah Fasilitas Kesehatan Menurut Desa di Kecamatan Malinau Selatan, 2015

| Desa | Rumah Sakit | Puskesmas | Puskesmas Pembantu | Posyandu | Lainnya |
|--------------------|-------------|-----------|--------------------|----------|----------|
| (1) | (2) | (3) | (4) | (5) | (6) |
| Langap | 1 | 0 | 0 | 1 | 0 |
| Laban Nyarit | 0 | 0 | 1 | 1 | 0 |
| Nunuk Tanah Kibang | 0 | 0 | 0 | 1 | 0 |
| Sengayan | 0 | 0 | 0 | 1 | 0 |
| Pelencau | 0 | 0 | 0 | 1 | 0 |
| Bila Bekayuk | 0 | 0 | 1 | 1 | 0 |
| Long Loreh | 0 | 1 | 0 | 1 | 0 |
| Paya Seturan | 0 | 0 | 1 | 1 | 0 |
| Punan Rian | 0 | 0 | 0 | 1 | 0 |
| Jumlah 2015 | 1 | 1 | 3 | 9 | 0 |

Sumber : Dinas Kesehatan Kabupaten Malinau

Tabel 5.2.2 Jumlah Tenaga Kesehatan di Puskesmas Kecamatan Malinau Selatan, 2011-2015

| Tahun | Tenaga Kesehatan | | | | |
|-------|------------------|---------|-------|----------------|-----------|
| | Dokter | Perawat | Bidan | Tenaga Farmasi | Ahli Gizi |
| (1) | (2) | (3) | (4) | (5) | (6) |
| 2011 | 6 | 29 | 19 | - | - |
| 2012 | 3 | 10 | 13 | - | 1 |
| 2013 | 4 | 18 | 20 | - | - |
| 2014 | 2 | 11 | 5 | 0 | 0 |
| 2015 | 7 | 16 | 18 | 0 | 2 |

Sumber : Dinas Kesehatan Kabupaten Malinau

Tabel 5.2.3 Jumlah Tenaga Kesehatan Menurut Desa di Kecamatan Malinau Selatan, 2014

| Tahun | Tenaga Kesehatan | | | |
|--------------------|------------------|-------------|-------|-----------------------|
| | Dokter | Dokter Gigi | Bidan | Tenaga Kesehatan Lain |
| (1) | (2) | (3) | (4) | (5) |
| Langap | 0 | 0 | 4 | 1 |
| Laban Nyarit | 0 | 0 | 1 | 1 |
| Nunuk Tanah Kibang | 0 | 0 | 0 | 0 |
| Sengayan | 0 | 0 | 4 | 1 |
| Pelencau | 0 | 0 | 0 | 0 |
| Bila Bekayuk | 0 | 0 | 0 | 0 |
| Long Loreh | 0 | 1 | 5 | 4 |
| Paya Seturan | 0 | 0 | 2 | 1 |
| Punan Rian | 0 | 0 | 0 | 0 |
| Jumlah | 0 | 1 | 16 | 8 |

Sumber : PODES 2014 BPS

Tabel 5.2.4 Jumlah Puskesmas/Pustu dan Rasio Puskesmas/Pustu per 1.000 penduduk, 2015

| Desa | Puskesmas/Pustu | Penduduk | Rasio per 100 Penduduk |
|--------------------|-----------------|-------------|------------------------|
| (1) | (2) | (3) | (4) |
| Langap | 0 | 953 | 0,00 |
| Laban Nyarit | 1 | 293 | 2,93 |
| Nunuk Tanah Kibang | 0 | 95 | 0,00 |
| Sengayan | 0 | 483 | 0,00 |
| Pelencau | 0 | 209 | 0,00 |
| Bila Bekayuk | 1 | 253 | 2,53 |
| Long Loreh | 1 | 1161 | 11,61 |
| Paya Seturan | 1 | 209 | 2,09 |
| Punan Rian | 0 | 107 | 0,00 |
| Jumlah 2015 | 4 | 3763 | 9,41 |

Sumber : Dinas Kesehatan dan Dinas Kependudukan dan Catatan Sipil Kabupaten Malinau

Tabel 5.2.5 Jumlah Pasangan Usia Subur dan Peserta KB Aktif Menurut Kecamatan di Kecamatan Malinau Selatan, 2011-2015

| Tahun | PUS | PIL | IUD | Kondom | Suntikan | Lainnya |
|-------|-------|-----|-----|--------|----------|---------|
| (1) | (2) | (3) | (4) | (5) | (6) | (7) |
| 2011 | 1.063 | 410 | 3 | 36 | 417 | 0 |
| 2012 | 1.732 | 590 | 5 | 1 | 556 | 51 |
| 2013 | 1.707 | 496 | 8 | 28 | 467 | 45 |
| 2014 | 1707 | 332 | 5 | 2 | 364 | 40 |
| 2015 | 1707 | 25 | 0 | 0 | 30 | - |

Sumber : Badan Pemberdayaan Perempuan dan KB

5.3 AGAMA

Tabel 5.3.1 Jumlah Penduduk Menurut Desa dan Agama yang Dianut di Kabupaten Malinau, 2015

| Desa | Islam | Kristen | Katolik | Hindu | Budha |
|--------------------|-------|---------|---------|-------|-------|
| (1) | (2) | (3) | (4) | (5) | (6) |
| Langap | 141 | 772 | 39 | 0 | 1 |
| Laban Nyarit | 8 | 268 | 17 | 0 | 0 |
| Nunuk Tanah Kibang | 0 | 93 | 2 | 0 | 0 |
| Sengayan | 187 | 216 | 80 | 0 | 0 |
| Pelencau | 54 | 148 | 7 | 0 | 0 |
| Bila Bekayuk | 15 | 235 | 3 | 0 | 0 |
| Long Loreh | 73 | 1.045 | 43 | 0 | 0 |
| Paya Seturan | 6 | 124 | 79 | 0 | 0 |
| Punan Rian | 1 | 45 | 61 | 0 | 0 |
| Jumlah | 485 | 2.946 | 331 | 0 | 1 |

Sumber : Dinas Kependudukan dan Catatan Sipil Kabupaten Malinau

Tabel 5.3.2 Jumlah Tempat Peribadatan Menurut Desa di Kecamatan Malinau Selatan, 2015

| Desa | Masjid | Mushola | Gereja Kristen | Gereja Katholik | Pura | Vihara |
|--------------------|----------|----------|----------------|-----------------|----------|----------|
| (1) | (2) | (3) | (4) | (5) | (6) | (7) |
| Langap | 0 | 0 | 1 | 1 | 0 | 0 |
| Laban Nyarit | 0 | 0 | 1 | 0 | 0 | 0 |
| Nunuk Tanah Kibang | 0 | 0 | 1 | 0 | 0 | 0 |
| Sengayan | 1 | 0 | 1 | 1 | 0 | 0 |
| Pelencau | 0 | 1 | 1 | 1 | 0 | 0 |
| Bila Bekayuk | 0 | 0 | 1 | 0 | 0 | 0 |
| Long Loreh | 0 | 0 | 2 | 0 | 0 | 0 |
| Paya Seturan | 0 | 0 | 1 | 1 | 0 | 0 |
| Punan Rian | 0 | 0 | 0 | 0 | 0 | 0 |
| Jumlah | 1 | 1 | 9 | 4 | 0 | 0 |

Sumber : Kementerian agama Kabupaten Malinau



5

PERTANIAN

ULASAN

5.1 PADI, PALAWIJA DAN HORTIKULTURA

Pertanian merupakan sektor unggulan di Kecamatan Malinau Selatan. Produksi tanaman pangan di Kecamatan Malinau Selatan memperlihatkan hasil yang pasang surut karena cara bercocok tanam masyarakat yang masih bersifat tradisional dan dukungan sistem pertanian seperti irigasi, pupuk dan bibit yang masih terbatas.

Produksi padi ladang tahun 2015 sebesar 1.528,7 ton, dimana luas panen mencapai 788 ha. Sedangkan padi sawah luas panen sebesar 155 hektare dengan produksi 372,5 ton.

Untuk Tanaman Hortikultura yang memiliki produksi cukup tinggi adalah cabe dengan nilai produksi tahun 2014 94,8 ton diikuti tanaman terung sebesar 41,6 ton.

5.2 PERKEBUNAN, PETERNAKAN DAN PERIKANAN

Sektor perikanan yang merupakan sumber makanan penting di kecamatan ini didominasi perikanan dari perairan umum. Produksi perikanan perairan umum sebesar 22,11 ton dan dari perikanan budidaya kolam 5,42 ton. Perkembangan produksi perikanan cukup fluktuatif.

Populasi ternak yang ada di Kecamatan Malinau Selatan antara lain babi, ayam kampung, dan itik. Pada tahun 2015 populasi terbesar adalah ayam buras sebanyak 22.000 ekor.

Gambar 5 Luas Panen (Ha) dan Produksi (Ton) Padi Ladang di Kecamatan Malinau Selatan, 2011-2015

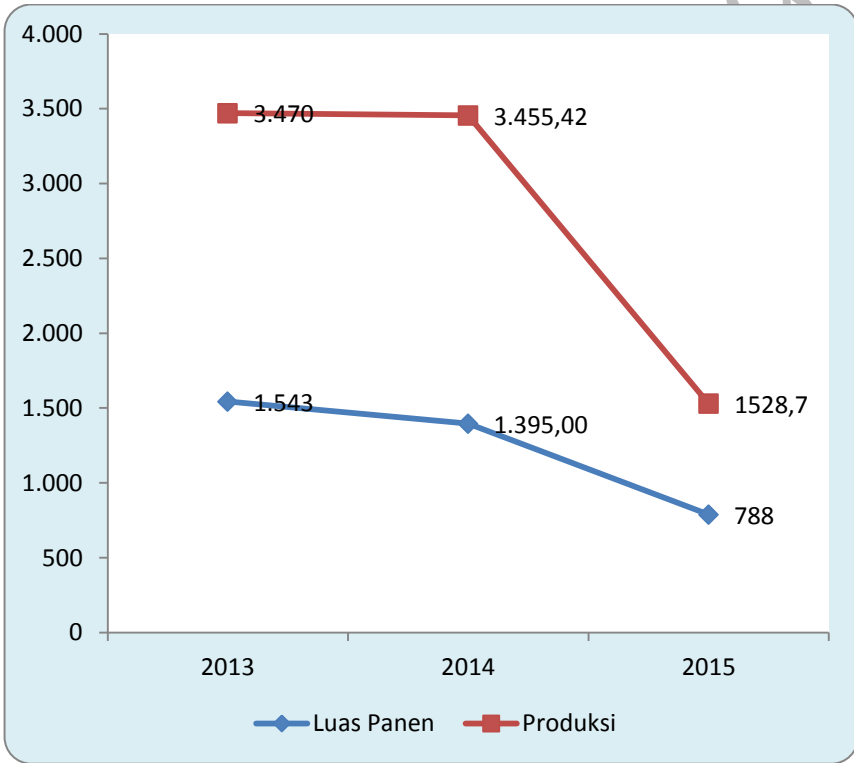

Gambar 6 Jumlah Ternak (Ekor) Menurut Jenis Ternak di Kecamatan Malinau Selatan, 2011-2015

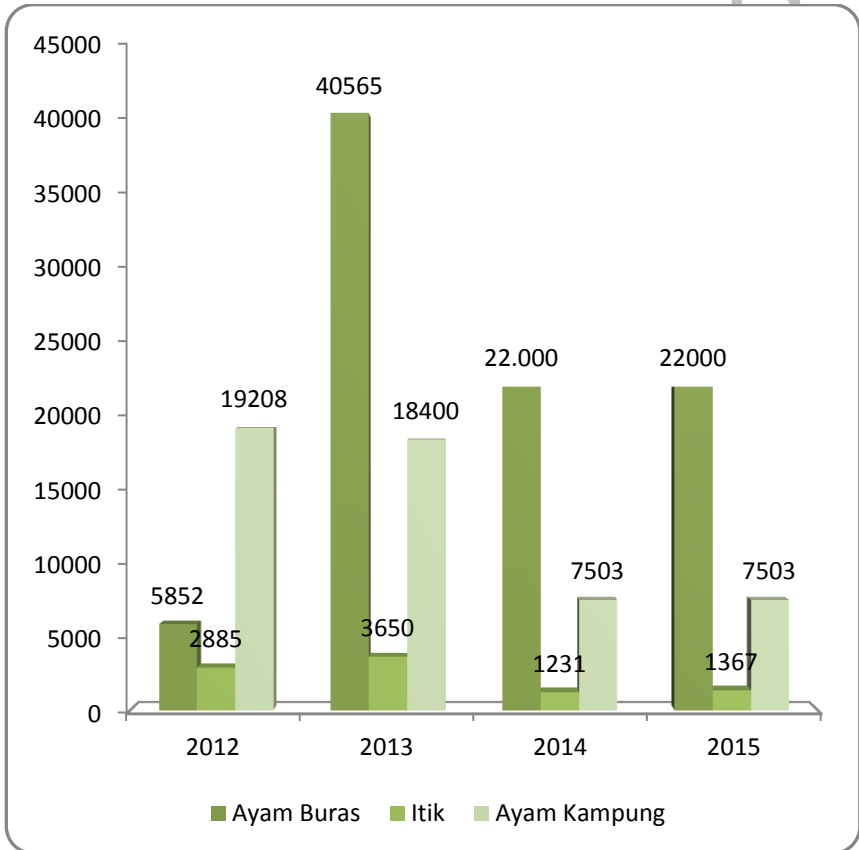

PERTANIAN

6.1 TANAMAN PANGAN

Tabel 6.1.1 Luas Lahan Sawah Menurut Jenis Pengairan di Kecamatan Malinau Selatan (hektar), 2012-2015

| Tahun | Irigasi | Non Irigasi | Jumlah |
|-------|---------|-------------|--------|
| (1) | (2) | (3) | (4) |
| 2012 | 0 | 2364 | 2.364 |
| 2013 | 0 | 855 | 855 |
| 2014 | 0 | 855 | 855 |
| 2015 | 0 | 130 | 130 |

Sumber : Laporan statistik pertanian tanaman pangan, penggunaan lahan

Tabel 6.1.2 Luas Panen Tanaman Padi dan Palawija (Ha) Menurut Jenis Tanaman di Kecamatan Malinau Selatan, 2012-2015

| Jenis Tanaman | 2012 | 2013 | 2014 | 2015 |
|---------------|----------|-------|----------|------|
| (1) | (2) | (3) | (4) | (5) |
| Padi Sawah | 170 | 170 | 130 | 155 |
| Padi Ladang | 1.590,00 | 1.543 | 1.395,00 | 788 |
| Jagung | 23 | 13 | 6 | 6 |
| Kedelai | 0 | 0 | 0 | 2 |
| Kacang Tanah | 1 | 3 | 10 | 3 |
| Kacang Hijau | 0 | 0 | 0 | 0 |

Sumber : Laporan statistik pertanian tanaman pangan, penggunaan lahan

Tabel 6.1.3 Produksi Tanaman Padi dan Palawija (Ton) Menurut Jenis Tanaman di Kecamatan Malinau Selatan, 2012-2015

| Jenis Tanaman | 2012 | 2013 | 2014 | 2015 |
|---------------|-------|-------|----------|--------|
| (1) | (2) | (3) | (4) | (5) |
| Padi Sawah | 6069 | 608 | 519,48 | 372,5 |
| Padi Ladang | 34742 | 3.470 | 3.455,42 | 1528,7 |
| Jagung | 396 | 34 | 13,49 | 14,6 |
| Kedelai | 0 | 0 | 0 | 2 |
| Kacang Tanah | 10 | 3 | 1,02 | 3,3 |
| Kacang Hijau | 0 | 0 | 0 | 0 |

Sumber : Laporan statistik pertanian tanaman pangan, penggunaan lahan

6.2 HORTIKULTURA

Tabel 6.2.1 Luas Panen Tanaman Sayur-sayuran (Ha) Menurut Jenis Tanaman di Kecamatan Malinau Selatan, 2012-2015

| Jenis Tanaman | 2012 | 2013 | 2014 | 2015 |
|----------------|------|------|------|------|
| (1) | (2) | (3) | (4) | (5) |
| Kacang Panjang | 18 | 16 | 6 | - |
| Cabe Besar | - | - | 4 | 4 |
| Cabe Rawit | 16 | 14 | 9 | 3 |
| Tomat | 2 | 4 | 0 | - |
| Ketimun | 10 | 8 | 3 | - |
| Kangkung | 8 | 10 | 1 | - |
| Petsai/ Sawi | 7 | 7 | 5 | 0 |
| Terung | 13 | 11 | 4 | - |
| Bayam | 14 | 11 | 1 | - |
| Buncis | 2 | 0 | 1 | - |

Sumber : Dinas pertanian melalui survei pertanian hortikultura

Tabel 6.2.2 Produksi Tanaman Sayur-sayuran (Ton) Menurut Jenis Tanaman di Kecamatan Malinau Selatan, 2012-2015

| Jenis Tanaman | 2012 | 2013 | 2014 | 2015 |
|----------------|------|-------|------|-------|
| (1) | (2) | (3) | (4) | (5) |
| Kacang Panjang | 58,8 | 19,12 | 24,1 | - |
| Cabe Besar | - | - | 0,8 | 0,8 |
| Cabe Rawit | 54,1 | 20,18 | 94,8 | 110,9 |
| Tomat | 6 | 4,22 | 0 | - |
| Ketimun | 30,6 | 12,03 | 41,4 | - |
| Kangkung | 26,2 | 3,75 | 0,2 | - |
| Petsai/ Sawi | 6,4 | 2,8 | 1,2 | 0 |
| Terung | 39,9 | 15,79 | 41,6 | - |
| Bayam | 48,7 | 3,67 | 0,3 | - |
| Buncis | 6 | 0 | 0,1 | - |

Sumber : Dinas pertanian melalui survei pertanian hortikultura

Tabel 6.2.3 Produksi Tanaman Buah-buahan (Ton) Menurut Jenis Tanaman di Kecamatan Malinau Selatan, 2012-2015

| Jenis Tanaman | 2012 | 2013 | 2014 | 2015 |
|-----------------|------|------|------|------|
| (1) | (2) | (3) | (4) | (5) |
| Durian | 8,1 | 10 | 36,5 | 70 |
| Cempedak/Nangka | 11,1 | 68 | 13,4 | - |
| Pisang | 32,1 | 193 | 42,2 | 84 |
| Rambutan | 12 | 10 | 14,5 | - |
| Jeruk Siam | 7,4 | 85 | 2,2 | 2,4 |
| Jeruk Besar | 8,8 | 67 | 0 | 3,5 |
| Duku/Langsat | 4,3 | 0 | 26,5 | - |
| Pepaya | 11,3 | 62 | 4 | 6,8 |
| Nenas | 3,1 | 14 | 0,7 | 1,6 |
| Mangga | 2,4 | 15 | 2,9 | 8,2 |

Sumber : Dinas pertanian melalui survei pertanian hortikultura

6.3 PERKEBUNAN

Tabel 6.3.1 Luas Panen Tanaman Perkebunan (Ha) Menurut Jenis Tanaman di Kecamatan Malinau Selatan, 2011-2015

| Jenis Tanaman | 2012 | 2013 | 2014 | 2015 |
|---------------|------|------|------|------|
| (1) | (2) | (3) | (4) | (5) |
| Karet | 94 | 100 | 30 | 85 |
| Kelapa | 0,5 | 0,5 | 1 | 0 |
| Kelapa | 233 | 193 | 81 | 81 |
| Kopi | 530 | 520 | 299 | 219 |
| Lada | 0 | 0 | 0 | 0 |
| Kakao | 445 | 435 | 155 | 155 |
| Teh | 0 | 0 | 0 | 0 |

Sumber : Dinas Perkebunan Kabupaten Malinau

Tabel 6.3.2 Produksi Tanaman Perkebunan (Ton) Menurut Jenis Tanaman di Kecamatan Malinau Selatan, 2011-2015

| Jenis Tanaman | 2012 | 2013 | 2014 | 2015 |
|---------------|------|------|------|------|
| (1) | (2) | (3) | (4) | (5) |
| Karet | 0 | 0 | 0 | 0 |
| Kelapa | 0 | 0 | 0 | 0 |
| Kelapa | 0 | 0 | 732 | 732 |
| Kopi | 160 | 121 | 38 | 38 |
| Lada | 0 | 0 | 0 | 0 |
| Kakao | 80 | 85 | 10 | 10 |
| Teh | 0 | 0 | 0 | 0 |

Sumber : Dinas Perkebunan Kabupaten Malinau

PERTANIAN

6.4 PETERNAKAN DAN PERIKANAN

Tabel 6.4.1 Jumlah Ternak dan Unggas (ekor) Menurut Jenis Ternak di Kecamatan Malinau Selatan , 2015

| Jenis Tanaman | 2012 | 2013 | 2014 | 2015 |
|---------------|-------|-------|--------|--------|
| (1) | (2) | (3) | (4) | (5) |
| Sapi Perah | 0 | 0 | 0 | - |
| Sapi Potong | 236 | 349 | 78 | 149 |
| Kerbau | 0 | 0 | 0 | - |
| Kuda | 0 | 0 | 0 | - |
| Kambing | 40 | 96 | 38 | 50 |
| Domba | 0 | 0 | 0 | - |
| Babi | 2.653 | 3.402 | 618 | 731 |
| Ayam Buras | 5852 | 40565 | 22.000 | 22 000 |
| Itik | 2885 | 3650 | 1231 | 1 367 |
| Ayam Kampung | 19208 | 18400 | 7503 | 7 503 |

Sumber : Dinas Pertanian, Peternakan, dan Perikanan Kabupaten Malinau

Tabel 6.4.2 Jumlah Rumah Tangga Perikanan Menurut Jenis Budidaya di Kecamatan Malinau Selatan, 2012-2015

| Tahun | Perairan Umum | Kolam | Jumlah |
|-------|---------------|-------|--------|
| (1) | (2) | (3) | (4) |
| 2012 | 55 | 270 | 325 |
| 2013 | 74 | 242 | 316 |
| 2014 | 75 | 201 | 276 |
| 2015 | 75 | 53 | 128 |

Sumber : Dinas Pertanian, Peternakan, dan Perikanan Kabupaten Malinau

Tabel 6.4.3 Produksi Perikanan (Ton) Menurut Jenis Budidaya Perikanan di Kecamatan Malinau Selatan , 2012-2015

| Tahun | Perairan Umum | Kolam | Jumlah |
|-------|---------------|-------|--------|
| (1) | (2) | (3) | (4) |
| 2012 | 29,73 | 4,87 | 34,6 |
| 2013 | 60,32 | 5,27 | 65,59 |
| 2014 | 24,26 | 4,21 | 28,47 |
| 2015 | 22,11 | 5,42 | 27,53 |

Sumber : Dinas Pertanian, Peternakan, dan Perikanan Kabupaten Malinau



6

**INDUSTRI,
PERTAMBANGAN
DAN ENERGI**

ULASAN

Jumlah industri di Kecamatan Malinau Selatan yang tercatat di dinas perindustrian, perdagangan dan koperasi kabupaten Malinau sebanyak 24 unit yang semuanya industri mikro/kecil. Industri terbanyak adalah kerajinan anyaman sejumlah 6 usaha.

Persebaran pengguna listrik di kabupaten Malinau belum merata, terutama listrik PLN. Pada tahun 2014 tercatat pengguna listrik PLN di Kecamatan Malinau Selatan sebanyak 0 keluarga, listrik non PLN 752 keluarga dan 0 keluarga tanpa listrik.

7.1 PERTAMBANGAN

Tabel 7.1.1 Produksi Batu Bara di Kabupaten Malinau, 2015

| Bulan | Produksi (Metrik ton) |
|---------------------------|------------------------------|
| (1) | (2) |
| Januari | 460 390,4 |
| Februari | 347 805,8 |
| Maret | 388 060,3 |
| April | 366 076,7 |
| Mei | 506 883,0 |
| Juni | 524 912,0 |
| Juli | 567 600,0 |
| Agustus | 589 094,0 |
| September | 455 019,0 |
| Oktober | 522 098,9 |
| Nopember | 559 417,0 |
| Desember | 503 293,0 |
| Jumlah/ Total 2015 | 5 790 650,10 |
| 2014 | 4 027 947,84 |

Sumber: Dinas Pertambangan dan Energi Kabupaten Malinau

7.2 INDUSTRI

Tabel 7.2.1 Jumlah Industri Menurut Kecamatan di Kabupaten Malinau, 2015

| Kecamatan | Jumlah Industri (Unit) |
|-----------------------|------------------------|
| (1) | (2) |
| Malinau Kota | 147 |
| Malinau Utara | 75 |
| Malinau Barat | 91 |
| Malinau Selatan | 24 |
| Mentarang | 97 |
| Malinau Selatan Hulu | 23 |
| Malinau Selatan Hilir | 43 |
| Kayan Hulu | 22 |
| Kayan Selatan | 22 |
| Kayan Hilir | 15 |
| Pujungan | 9 |
| Sungai Boh | 32 |
| Mentarang Hulu | 7 |
| Bahau Hulu | 13 |
| Sungai Tubu | 13 |
| Jumlah | 633 |

Sumber: Dinas Perindustrian, Perdagangan dan Koperasi Kabupaten Malinau

Tabel 7.2.2 Jumlah Industri Menurut Jenisnya di Kecamatan Malinau Selatan, 2015

| Jenis | Jumlah | Skala Industri |
|--------------------|-----------|----------------|
| (1) | (2) | (3) |
| Penggilingan padi | 3 | Kecil |
| Pandai besi | 1 | Kecil |
| Bengkel motor | 3 | Kecil |
| Meubel | 2 | Kecil |
| Depo isi ulang | 1 | Kecil |
| Pembuatan perahu | 3 | Kecil |
| Pengolahan roti | 3 | Kecil |
| Penjahit | 2 | Kecil |
| Kerajinan rotan | 6 | Kecil |
| J U M L A H | 24 | |

Sumber: Dinas Perindustrian, Perdagangan dan Koperasi Kabupaten Malinau

7.3 ENERGI

Tabel 7.3.1 Daya Terpasang, Produksi, dan Distribusi Listrik PT. PLN (Persero) pada Cabang/Ranting PLN di Kabupaten Malinau, 2011-2015

| Tahun/Year | Daya Terpasang <i>Installed Capacity</i> (KW) | Produksi Listrik <i>Production</i> (KWh) | Listrik Terjual <i>Electricity Sold</i> (KWh) | Dipakai Sendiri <i>Own Usage</i> (KWh) | Susut/Hilang <i>Shrined</i> (KWh) |
|------------|---|--|---|--|---|
| (1) | (2) | (3) | (4) | (5) | (6) |
| 2011 | | 25 037,00 | 21 892,13 | 0,00 | 3 145,00 |
| 2012 | | 29 680,00 | 27 669,00 | 0,00 | 1 226,00 |
| 2013 | 13 862,00 | 40 744,00 | 27 931,00 | 0,00 | 3 876,00 |
| 2014 | | 46 976,00 | 43 985,00 | 0,00 | 2 990,00 |
| 2015 | | 49 654,00 | 47 210,00 | 0,00 | 2 444,00 |

Sumber : Perusahaan Listrik Negara Kabupaten Malinau

Tabel 7.3.2 Banyaknya Produksi Air Minum, yang Terjual, dan yang Hilang dari Perusahaan Air Minum di Kabupaten Malinau (m³), 2015

| Bulan | Produksi | Terjual | Hilang |
|---------------|---------------------|---------------------|-------------------|
| (1) | (2) | (3) | (4) |
| Januari | 254.138,40 | 210.613,81 | 43.524,59 |
| Februari | 230.364,00 | 201.000,96 | 29.363,04 |
| Maret | 256.327,20 | 188.410,34 | 67.916,86 |
| April | 248.209,20 | 214.303,10 | 33.906,10 |
| Mei | 257.128,02 | 223.496,00 | 33.632,02 |
| Juni | 254.580,84 | 228.453,11 | 26.127,73 |
| Juli | 260.964,00 | 191.440,00 | 69.524,00 |
| Agustus | 255.227,40 | 244.768,00 | 10.459,40 |
| September | 271.587,60 | 224.089,00 | 47.498,60 |
| Oktober | 283.496,40 | 226.300,00 | 57.196,40 |
| November | 275.220,00 | 215.154,67 | 60.065,33 |
| Desember | 285.145,20 | 227.702,99 | 57.442,21 |
| Jumlah | 3.132.388,26 | 2.595.731,98 | 536.656,28 |

Sumber : PDAM Malinau Kabupaten Malinau

Tabel 7.3.3 Jumlah Keluarga Pengguna Listrik Menurut Desa di Kecamatan Malinau Selatan, 2014

| Desa | Listrik PLN | Listrik Non PLN | Tanpa Listrik |
|--------------------|--------------------|------------------------|----------------------|
| (1) | (2) | (3) | (4) |
| Langap | 0 | 91 | 0 |
| Laban Nyarit | 0 | 68 | 0 |
| Nunuk Tanah Kibang | 0 | 27 | 0 |
| Sengayan | 0 | 91 | 0 |
| Pelencau | 0 | 48 | 0 |
| Bila Bekayuk | 0 | 54 | 0 |
| Long Loreh | 0 | 290 | 0 |
| Paya Seturan | 0 | 52 | 0 |
| Punan Rian | 0 | 31 | 0 |
| Jumlah | 0 | 752 | 0 |

Sumber : Kantor Camat Malinau Selatan



7

PERDAGANGAN

ULASAN

Di wilayah kecamatan juga terdapat 18 warung/kedai makan dan 37 toko/warung kelontong untuk mendukung perekonomian warga.

Terdapat 40 pedagang di Kecamatan Malinau Selatan. Menurut Dinas perindustrian, perdagangan dan koperasi kabupaten Malinau, Pedagang dibedakan menjadi 4 yaitu pedagang besar (investasi 10 milyar ke atas), pedagang menengah (investasi 500 juta- 10 miliar), pedagang kecil (investasi 50 juta-500 juta), dan pedagang mikro (investasi 0-50 juta). Menurut skala investasi tersebut, Kecamatan Malinau Selatan terdapat 0 pedagang besar, 0 pedagang menengah, 3 pedagang kecil dan 37 pedaganga mikro.

PERDADANGAN

Tabel 7.1 Jumlah Pedagang Menurut Kecamatan di Kabupaten Malinau, 2015

| | Kecamatan | Pedagang Besar | Pedagang Menengah | Pedagang Kecil | Pedagang Mikro |
|-----|-----------------------|----------------|-------------------|----------------|----------------|
| | (1) | (2) | (3) | (4) | (5) |
| 010 | Sungai Boh | 0 | 0 | 0 | 17 |
| 020 | Kayan Selatan | 0 | 0 | 5 | 15 |
| 030 | Kayan Hulu | 0 | 0 | 8 | 15 |
| 040 | Kayan Hilir | 0 | 0 | 4 | 8 |
| 050 | Pujungan | 0 | 0 | 9 | 10 |
| 060 | Bahau Hulu | 0 | 0 | 2 | 16 |
| 070 | Sungai Tubu | 0 | 0 | 0 | 5 |
| 080 | Malinau Selatan Hulu | 0 | 0 | 0 | 10 |
| 090 | Malinau Selatan | 0 | 0 | 3 | 37 |
| 100 | Malinau Selatan Hilir | 0 | 0 | 0 | 12 |
| 110 | Mentarang | 0 | 0 | 4 | 56 |
| 120 | Mentarang Hulu | 0 | 0 | 0 | 5 |
| 130 | Malinau Utara | 0 | 0 | 1 | 79 |
| 140 | Malinau Barat | 0 | 0 | 9 | 61 |
| 150 | Malinau Kota | 0 | 13 | 137 | 1135 |
| | Malinau 2015 | - | 13 | 182 | 1 481 |

Sumber: Dinas Perindustrian, Perdagangan dan Koperasi Kabupaten Malinau

Tabel 7.2 Jumlah Usaha Dagang Menurut Jenisnya di Kecamatan Malinau Selatan, 2015

| Skala Usaha | Skala Investasi (Rp) | Jumlah Usaha Dagang |
|---------------|------------------------------|---------------------|
| (1) | (2) | (3) |
| Mikro | 0 – 50.000.000 | 37 |
| Kecil | 50.000.000 – 500.000.000 | 3 |
| Menengah | 500.000.000 – 10.000.000.000 | 0 |
| Besar | 10.000.000.000 keatas | 0 |
| Jumlah | | 40 |

Sumber: Dinas Perindustrian, Perdagangan dan Koperasi Kabupaten Malinau

Tabel 7.3 Jumlah Sarana Perekonomian Menurut Jenis Fasilitasnya di Kecamatan Malinau Selatan , 2014

| Desa | Warung / Kedai Makanan Minuman | Toko/Warung Kelontong | Penginapan | Pasar |
|--------------------|---|--------------------------|------------|-------|
| (1) | (2) | (3) | (4) | (5) |
| Langap | 5 | 3 | 0 | 0 |
| Laban Nyarit | 0 | 5 | 0 | 0 |
| Nunuk Tanah Kibang | 0 | 1 | 0 | 0 |
| Sengayan | 5 | 3 | 0 | 0 |
| Pelencau | 0 | 3 | 0 | 0 |
| Bila Bekayuk | 0 | 3 | 0 | 0 |
| Long Loreh | 8 | 13 | 0 | 0 |
| Paya Seturan | 0 | 4 | 0 | 0 |
| Punan Rian | 0 | 2 | 0 | 0 |
| Jumlah | 18 | 37 | 0 | 0 |

Sumber : Kantor Camat Malinau Selatan



8

**HOTEL,
TRANSPORTASI
DAN KOMUNIKASI**

ULASAN

Permukaan jalan darat terluas yang ada di Kecamatan Malinau Selatan berupa Aspal dan dapat dilalui kendaraan bermotor roda 4. Sarana transportasi menuju ibukota kabupaten ditempuh selama 3-4 jam dengan jarak tempuh 55-95 km dengan transportasi darat.

Sarana transportasi umum yang tersedia antara lain pesawat mobil dengan trayek tetap yang melayani sesuai dengan rute dan jadwal.

Dalam sarana berkomunikasi di Kecamatan Malinau Selatan tidak terdapat telepon kabel, tidak terdapat wartel/telepon umum, tidak ada fasilitas internet desa/warnet, sinyal telepon seluler dapat diterima, dan tidak ada kantor pos.

8.1 HOTEL

Tabel 8.1.1 Nama dan Alamat Hotel Berbintang dan Non Bintang di Kabupaten Malinau, 2015

| Nama | Alamat | Telepon |
|----------------------------|---|--------------|
| (1) | (2) | (3) |
| 1. PENGINAPAN ERNA | JL. PENEMBAHAN RT.02 NO 04 | (0553) 21240 |
| 2. PENGINAPAN KARTIKA | JL. PENEMBAHAN RT. 1 NO 22 | (0553) 21086 |
| 3. HANDAYANI LOSMEN | JL. PANEMBAHAN RT II NO 17 | (0553) 21122 |
| 4. PENGINAPAN CHERY | JL. LAPANGAN TERBANG MALINAU | (0553) 21445 |
| 5. PENGINAPAN WIRA DHARMA | JL. PANEMBAHAN RT 03 NO.27 | (0553) 21605 |
| 6. HANURA LOSMEN | JL. RAJA PANDITA RT.V TANJUNG BELIMBING | (0553) 21650 |
| 7. PENGINAPAN WIJAYA PRIMA | JL. RAJA PANDITA- KEC.MALINAU KOTA | (0553) 21988 |
| 8. PENGINAPAN CAHAYA | JL. AJINATAJAYA | (0553) 20233 |
| 9. HOTEL HERLIS | JL. AJINATAJAYA | |
| 10. HOTEL HOKIWA | JL. AJINATAJAYA | |
| 11. HOTEL MAHKOTA | JL. RAJA PANDITA – MALINAU HULU | |
| 12. PENGINAPAN DAMAI INDAH | JL. RAJA PANDITA- PELITA KANAAN | |
| 13. MC HOTEL | JL. ABDUL MUTALIB | |
| 14. PENGINAPAN GRACE | SUNGAI BOH | |
| 15. PENGINAPAN NAPOLEON | KAYAN SELATAN | |
| 16. PENGINAPAN MOMING | PUJUNGAN | |
| 17. PENGINAPAN APUI | PUJUNGAN | |
| 18. PENGINAPAN ANYE APUY | BAHAU HULU | |
| 19. PENGINAPAN SUMARDI | BAHAU HULU | |
| 20. MESS KECAMATAN | MENTARANG HULU | |
| 21. MESS GERDEMA | MENTARANG HULU | |
| 22. PENGINAPAN INGGONG ALA | KAYAN HULU | |
| 23. PENGINAPAN IBAU ALA | KAYAN HULU | |
| 24. MESS KECAMATAN | KAYAN HILIR | |
| 25. MESS PAKING | JL. PANEMBAHAN | |
| 26. PENGINAPAN SUDI MAMPIR | JL. PANEMBAHAN | |

Sumber/Source: Dinas Kebudayaan dan Pariwisata Kabupaten Malinau

8.2 TRANSPORTASI

Tabel 8.2.1 Lapangan Terbang Perintis di Kabupaten Malinau, 2015

| Kecamatan | Nama Lapangan | Panjang Landasan | Kondisi Lapangan | Pesawat |
|----------------|--------------------|------------------|------------------|-------------|
| (1) | (2) | (3) | (4) | (5) |
| Kayan Hulu | Long Nawang | 450x20 | Tanah/ Rumput | CESSNA 206 |
| Sungai Boh | Mahak Baru | 650x23 | Gravel (Kerikil) | C-185 |
| | Long Lebusan | 800x30 | Tanah/ Rumput | C-185 |
| Kayan Hilir | Data Dian | 420x18 | Tanah/ Rumput | CESSNA 207 |
| | Long Sule | 430x20 | Tanah/ Rumput | CESSNA 208 |
| | Long Metun | - | - | - |
| Kayan Selatan | Long Ampung | 900x23 | Aspal/ Beton | C-212 |
| | Long Sungai Barang | 360x20 | Rumput | C-185 |
| Pujungan | Long Pujungan | 350x20 | Tanah/ Rumput | CESSNA 2012 |
| Bahau Hulu | Long Alango | 330x20 | Tanah/ Rumput | CESSNA 2013 |
| Malinau | Kol. RA. Bessing | 1450x30 | Aspal | ATR – 42/72 |
| Mentarang Hulu | Long Pala | 340x20 | Tanah/ Rumput | CESSNA 2013 |

Sumber : Dinas Perhubungan Kabupaten Malinau

Tabel 8.2.2 Jenis Permukaan Jalan Terluas Menurut Desa di Kecamatan Malinau Selatan , 2014

| Desa | Aspal/ Beton | Diperkeras | Tanah | Lainnya |
|--------------------|-----------------|------------|-------|---------|
| (1) | (2) | (3) | (4) | (4) |
| Langap | √ | - | - | - |
| Laban Nyarit | - | - | √ | - |
| Nunuk Tanah Kibang | - | - | √ | - |
| Sengayan | √ | - | - | - |
| Pelencau | √ | - | - | - |
| Bila Bekayuk | - | - | √ | - |
| Long Loreh | √ | - | - | - |
| Paya Seturan | √ | - | - | - |
| Punan Rian | - | - | √ | - |

Sumber : Kantor Camat Malinau Selatan

Tabel 8.2.3 Keberadaan Jalan yang Dapat Dilalui Kendaraan Roda Empat Menurut Desa di Kecamatan Malinau Selatan , 2015

| Desa | Sepanjang Tahun | Sepanjang Tahun Kecuali Saat Tertentu | Sepanjang Tahun Kecuali Musim Hujan | Tidak Dapat Dilalui |
|--------------------|-----------------|---------------------------------------|-------------------------------------|---------------------|
| (1) | (2) | (3) | (4) | (4) |
| Langap | √ | - | - | - |
| Laban Nyarit | √ | - | - | - |
| Nunuk Tanah Kibang | √ | - | - | - |
| Sengayan | √ | - | - | - |
| Pelencau | √ | - | - | - |
| Bila Bekayuk | √ | - | - | - |
| Long Loreh | √ | - | - | - |
| Paya Seturan | √ | - | - | - |
| Punan Rian | √ | - | - | - |

Sumber : Kantor Camat Malinau Selatan

Tabel 8.2.4 Jarak, Waktu Tempuh, Sarana Transportasi dan Angkutan menuju Ibukota Kecamatan Menurut Desa di Kecamatan Malinau Selatan , 2015

| Desa | Jarak (Km) | Waktu Tempuh (jam) | Sarana Transportasi | Angkutan yang Biasa Digunakan | | |
|--------------------|------------|--------------------|---------------------|-------------------------------|---------|---------|
| | | | | Umum | Pribadi | Lainnya |
| (1) | (2) | (3) | (4) | (5) | (6) | (7) |
| Langap | 2 | 1 | Darat | - | √ | - |
| Laban Nyarit | 13 | 1 | Darat | - | √ | - |
| Nunuk Tanah Kibang | 10 | 1 | Darat | - | √ | - |
| Sengayan | 2 | 1 | Darat | - | √ | - |
| Pelencau | 3 | 1 | Darat | - | √ | - |
| Bila Bekayuk | 17 | 1 | Darat | - | √ | - |
| Long Loreh | 1 | 1 | Darat | - | √ | - |
| Paya Seturan | 15 | 1 | Darat | - | √ | - |
| Punan Rian | 15 | 1 | Darat | - | √ | - |

Sumber : Kantor Camat Malinau Selatan

Tabel 8.2.5 Jarak, Waktu Tempuh, Sarana Transportasi dan Angkutan menuju Ibukota Kabupaten Menurut Desa di Kecamatan Malinau Selatan , 2015

| Desa | Jarak (Km) | Waktu Tempuh (jam) | Sarana Transportasi | Angkutan yang Biasa Digunakan | | |
|--------------------|------------|--------------------|---------------------|-------------------------------|---------|---------|
| | | | | Umum | Pribadi | Lainnya |
| (1) | (2) | (3) | (4) | (5) | (6) | (7) |
| Langap | 78 | 3 | Darat | - | √ | - |
| Laban Nyarit | 84 | 3 | Darat | - | √ | - |
| Nunuk Tanah Kibang | 86 | 3 | Darat | - | √ | - |
| Sengayan | 78 | 3 | Darat | - | √ | - |
| Pelencau | 80 | 3 | Darat | - | √ | - |
| Bila Bekayuk | 55 | 3 | Darat | - | √ | - |
| Long Loreh | 76 | 3 | Darat | - | √ | - |
| Paya Seturan | 95 | 4 | Darat | - | √ | - |
| Punan Rian | 87 | 4 | Darat | - | √ | - |

Sumber : Kantor Camat Malinau Selatan

8.3 KOMUNIKASI

Tabel 8.3.1 Sarana Komunikasi dan Informasi di Kecamatan Malinau Selatan , 2015

| Desa | Keberadaan Telepon Kabel | Keberadaan Telepon Umum/ Wartel | Keberadaan Sinyal Telepon | Fasilitas Internet Desa/ Warnet | Keberadaan Kantor Pos |
|-----------------------|--------------------------------|--|---------------------------------|--|-----------------------------|
| (1) | (2) | (3) | (4) | (4) | (5) |
| Langap | - | - | √ | - | - |
| Laban Nyarit | - | - | - | - | - |
| Nunuk Tanah Kibang | - | - | - | - | - |
| Sengayan | - | - | √ | - | - |
| Pelencau | - | - | √ | - | - |
| Bila Bekayuk | - | - | - | - | - |
| Long Loreh | - | - | √ | - | - |
| Paya Seturan | - | - | √ | - | - |
| Punan Rian | - | - | √ | - | - |

Sumber : Kantor Camat Malinau Selatan



9

**KEUANGAN
DAN HARGA**

ULASAN

Sektor keuangan Kecamatan Malinau Selatan salah satunya digerakkan oleh koperasi. Terdapat 11 koperasi di tahun 2015 yang terdiri dari 0 KUD, 8 non KUD dan 3 Koperasi Sekolah.

Untuk menjalankan pemerintahan desa, pemerintah desa di Kecamatan Malinau Selatan menerima dana dari pemerintah dan dana-dana lain yang sah. Anggaran pemerintah desa di setiap desa pada tahun 2013 berkisar antara 1,2-1,6 milyar.

Tabel 9.1 Jumlah Koperasi Menurut Jenis Koperasi di Kabupaten Malinau, 2015

| Kecamatan | K U D | Non KUD | Koperasi Sekolah | Jumlah |
|---------------------------|----------|-----------|------------------|------------|
| (1) | (2) | (3) | (4) | (5) |
| 10 Sungai Boh | 0 | 4 | 0 | 4 |
| 20 Kayan Selatan | 0 | 2 | 1 | 3 |
| 30 Kayan Hulu | 1 | 3 | 2 | 6 |
| 40 Kayan Hilir | 0 | 4 | 0 | 4 |
| 50 Pujungan | 1 | 2 | 2 | 5 |
| 60 Bahau Hulu | 0 | 1 | 1 | 2 |
| 70 Sungai Tubu | 0 | 0 | 0 | 0 |
| 80 Malinau Selatan Hulu | 0 | 1 | 0 | 1 |
| 90 Malinau Selatan | 0 | 8 | 3 | 11 |
| 100 Malinau Selatan Hilir | 0 | 0 | 0 | 0 |
| 110 Mentarang | 1 | 1 | 5 | 7 |
| 120 Mentarang Hulu | 0 | 1 | 0 | 1 |
| 130 Malinau Utara | 0 | 11 | 7 | 18 |
| 140 Malinau Barat | 0 | 4 | 12 | 16 |
| 150 Malinau Kota | 0 | 15 | 22 | 37 |
| Kabupaten Malinau | 3 | 57 | 55 | 115 |

Sumber: Dinas Perindustrian, Perdagangan dan Koperasi Kabupaten Malinau

Tabel 9.2 Realisasi Penerimaan dan Pengeluaran Desa (juta Rp) di Kecamatan Malinau Selatan , 2013

| Desa | Penerimaan | Pengeluaran |
|--------------------|------------|-------------|
| (1) | (2) | (3) |
| Langap | 1200 | 238 |
| Laban Nyarit | 1240 | 992 |
| Nunuk Tanah Kibang | 1200 | 467 |
| Sengayan | 1200 | 338 |
| Pelencau | 1564 | 140 |
| Bila Bekayuk | 1200 | 348 |
| Long Loreh | 1412 | 448 |
| Paya Seturan | 1200 | 322 |
| Punan Rian | 1600 | 1150 |

Sumber : Kantor Camat Malinau Selatan

DATA

MENCERDASKAN BANGSA



***BADAN PUSAT STATISTIK
KABUPATEN MALINAU***

Jalan Pusat Pemerintahan, Malinau 77554

Telepon: 0553-2022087

Website: malinaukab.bps.go.id

E-mail: bps6406@bps.go.id