

# DISTRIK MERAUKE DALAM ANGKA



2021



*Badan Pusat Statistik*  
Kabupaten Merauke

# DISTRIK MERAUKE DALAM ANGKA



**2021**

**Distrik Merauke Dalam Angka  
2021**

**ISBN:** 978-602-5980-14-5

**No. Publikasi:** 94010.2106

**Katalog:** 1102001.9401040

**Ukuran Buku:** 14,8 cm x 21 cm

**Jumlah Halaman:** xvi +93 Halaman

**Naskah:**

Badan Pusat Statistik Kabupaten Merauke

**Gambar Kover oleh:**

Badan Pusat Statistik Kabupaten Merauke

**Desain Kover oleh:**

Seksi Integrasi Pengolahan dan Diseminasi Statistik

**Diterbitkan oleh:**

© BPS Kabupaten Merauke

**Dicetak oleh:**

**Dilarang mengumumkan, mendistribusikan, mengomunikasikan, dan/atau menggandakan sebagian atau seluruh isi buku ini untuk tujuan komersial tanpa izin tertulis dari Badan Pusat Statistik**

**KEPALA BPS KABUPATEN MERAUKE**  
*CHIEF STATISTICIAN OF MERAUKE REGENCY*



**Cendana Murti Nuryana Sri Hapsara S.ST**





## KATA PENGANTAR

Distrik Dalam Angka merupakan publikasi tahunan yang diterbitkan oleh Badan Pusat Statistik Kabupaten Merauke. Publikasi ini menyajikan berbagai macam data seperti keadaan geografi, pemerintahan, kependudukan, sosial, pertanian, energi, perdagangan, dan transportasi.

Publikasi ini dapat terwujud berkat kerja sama dan bantuan dari berbagai pihak baik instansi pemerintah maupun swasta. Kepada semua pihak yang telah memberikan bantuan disampaikan penghargaan dan terima kasih yang sebesar – besarnya.

Kami menyadari bahwa publikasi ini belum sepenuhnya memenuhi harapan pengguna data, namun kiranya dapat bermanfaat bagi setiap pengguna untuk berbagai keperluan.

Kami mengharapkan tanggapan dan saran yang bersifat membangun untuk perbaikan selanjutnya.

Merauke, September 2021  
Kepala Badan Pusat Statistik  
Kabupaten Merauke

**Cendana Murti Nuryana Sri Hapsara S.ST**

## DAFTAR ISI

	Halaman
Kepala BPS Kabupaten Merauke.....	iii
Kata Pengantar .....	v
Daftar Isi .....	vi
Daftar Tabel .....	vii
Daftar Gambar .....	xii
Penjelasan Umum .....	xiv
1 Geografi dan iklim .....	1
2. Pemerintahan .....	13
2.1. WILAYAH ADMINISTRATIF .....	18
2.2. PEGAWAI NEGERI SIPIL .....	19
3. Kependudukan .....	23
4. Sosial .....	31
4.1. PENDIDIKAN .....	35
4.2. KESEHATAN .....	45
4.3. AGAMA .....	50
4.4. BENCANA ALAM .....	52
4.5. ENERGI .....	60
4.6. KOMUNIKASI DAN TRANSPORTASI .....	65
5. Pertanian .....	71
5.1. TANAMAN PANGAN .....	75
5.2. HORTIKULTURA .....	77
5.3. PERKEBUNAN .....	78
5.4. PETERNAKAN .....	79
6. Perdagangan .....	85

## DAFTAR TABEL

	halaman
1 Geografi dan iklim.....	1
1.1. Letak Geografis Distrik Merauke Tahun 2020.....	5
1.2. Luas Wilayah Menurut Kampung/Kelurahan di Distrik Merauke Tahun 2020 .....	6
1.3. Tinggi Wilayah di Atas Permukaan Laut (DPL) Menurut Kampung/Kelurahan di Distrik Merauke Tahun 2020.....	7
1.4. Jarak Kelurahan/Kampung dari Kantor Distrik dan Kantor Kabupaten di Distrik Merauke, 2020.....	8
1.5. Kondisi Jalan Darat Antar Desa/Kelurahan Menurut Desa/Kelurahan Menurut Desa/Kelurahan di Distrik Merauke, 2020.....	9
1.6. Sarana Transportasi Antar Desa/Kelurahan Menurut Desa/Kelurahan di Distrik Merauke, 2020.....	10
1.7. Banyaknya Desa/Kelurahan Menurut Keberadaan Penerangan Jalan Utama Desa/Kelurahan Di Distrik Merauke, 2018, 2019, dan 2020 .....	11
2. Pemerintahan .....	13
2.1. WILAYAH ADMINISTRATIF .....	18
2.1.1. Jumlah Rukun Tetangga/Rukun Warga Menurut Kampung/Kelurahan di Distrik Merauke Tahun 2020.....	18
2.2. PEGAWAI NEGERI SIPIL .....	19
2.2.1. Susunan Aparat Kampung di Distrik Merauke, 2020 .....	19
2.2.2. Jumlah Perangkat Kelurahan/Kampung Menurut Kelurahan/Kampung di Distrik Merauke Tahun 2020.....	20
2.2.3. Jumlah Pegawai Menurut Jabatan dan Golongan di Kantor Distrik Merauke Tahun 2020.....	21
3. Kependudukan.....	23
3.1. Penduduk, Laju Pertumbuhan Penduduk, Distribusi Persentase Penduduk, Kepadatan Penduduk, Rasio Jenis Kelamin Menurut Desa/ Kelurahan di Kecamatan Merauke.....	27



4. Sosial .....	31
4.1. PENDIDIKAN .....	35
4.1.1. Banyaknya Sekolah Dasar (SD) Menurut Desa/Kelurahan di Distrik Merauke, 2020.....	35
4.1.2. Banyaknya Madrasah Ibtidaiyah (MI) Menurut Desa/Kelurahan di Distrik Merauke, 2020.....	36
4.1.3. Banyaknya Sekolah Menengah Pertama (SMP) Menurut Desa/Kelurahan di Distrik Merauke, 2020 .....	37
4.1.4. Banyaknya Madrasah Tsanawiyah (Mts) Menurut Desa/Kelurahan di Distrik Merauke, 2020.....	38
4.1.5. Banyaknya Sekolah Menengah Atas (SMA) Menurut Desa/Kelurahan di Distrik Merauke, 2020.....	39
4.1.6. Banyaknya Madrasah Aliyah (MA) Menurut Desa/Kelurahan di Distrik Merauke, 2020.....	40
4.1.7. Banyaknya Sekolah Menengah Kejuruan (SMK) Menurut Desa/Kelurahan di Distrik Merauke, 2020 .....	41
4.1.8. Banyaknya Akademi/Perguruan Tinggi Menurut Desa/Kelurahan di Distrik Merauke.....	42
4.1.9. Kemudahan Untuk Mencapai Sarana Pendidikan Terdekat bagi Desa/Kelurahan yang Tidak Ada Sarana Pendidikan Menurut Desa/Kelurahan dan Jenjang Pendidikan di Distrik Merauke, 2020 .....	43
4.2. KESEHATAN .....	45
4.2.1. Banyaknya Sarana Kesehatan Menurut Desa/Kelurahan dan Jenis Sarana Kesehatan di Distrik Merauke, 2020 .....	45
Tabel 4.2.1 .....	46
4.2.2. Kemudahan Untuk Mencapai Sarana Kesehatan Terdekat bagi Desa/Kelurahan yang Tidak Sarana Kesehatan Menurut Desa/Kelurahan dan Jenis Sarana Kesehatan di Distrik Merauke, 2020 .....	47
4.2.3. Banyaknya Warga Penderita Gizi Buruk Menurut Desa/Kelurahan di Distrik Merauke, 2018 dan 2019.....	49
4.3. AGAMA .....	50

4.3.1.	Jumlah Penduduk Menurut Agama yang dianut di Distrik Merauke, 2020.....	50
4.3.2.	Jumlah Tempat Peribadatan di Distrik Merauke, 2020 .....	51
4.4.	BENCANA ALAM.....	52
4.4.1.	Banyaknya Kejadian Bencana Alam Menurut Desa/Kelurahan dan Jenis Bencana Alam di Distrik Merauke, 2020 .....	52
4.4.2.	Banyaknya Korban Jiwa Akibat Bencana Alam Menurut Desa/Kelurahan dan Jenis Bencana Alam di Distrik Merauke, 2020.....	55
	Tabel 4.4.2. ....	57
4.4.3.	Keberadaan Fasilitas/Upaya Antisipasi/Mitigasi Bencana Alam Menurut Desa/Kelurahan di Distrik Merauke, 2020.....	58
	Tabel 4.4.3 .....	59
4.5.	ENERGI .....	60
4.5.1	Banyaknya Keluarga Menurut Desa/Kelurahan dan Jenis Pengguna Listrik di Distrik Merauke, 2020 .....	60
4.5.2	Banyaknya Desa/Kelurahan Menurut Keberadaan Penerangan Jalan Utama Desa/Kelurahan Di Distrik Merauke, 2018, 2019, dan 2020.....	61
4.5.3	Banyaknya Desa/Kelurahan Menurut Jenis Bahan Bakar Untuk Memasak yang Digunakan Oleh Sebagian Besar Keluarga Di Distrik Merauke, 2018, 2019, dan 2020 .....	62
4.5.4	Banyaknya Desa/Kelurahan Menurut Sumber Air Minum Sebagian Besar Keluarga Di Distrik Merauke, 2018, 2019, dan 2020.....	63
4.5.5	Banyaknya Desa/Kelurahan Menurut Penggunaan Fasilitas Tempat Buang Air BesarSebagian Besar Keluarga Di Distrik Merauke, 2018, 2019, dan 2020 .....	64
4.6.	KOMUNIKASI DAN TRANSPORTASI .....	65
4.6.1	Banyaknya Embung Desa Menurut Desa/Kelurahan di Distrik Merauke, 2019 dan 2020 .....	65
4.6.2	Jumlah Menara dan Operator Layanan Komunikasi Telepon Seluler Menurut Desa/Kelurahan di Distrik Merauke, 2020.....	66

4.6.3	Banyaknya Desa/Kelurahan yang Memiliki Kelompok Kegiatan Olahraga Menurut Jenis Olahraga dan Ketersediaan Fasilitas/Lapangan Olahraga di Distrik Merauke, 2020 .....	67
4.6.4	Sarana Transportasi Antar Desa/Kelurahan Menurut Desa/Kelurahan di Distrik Merauke, 2020 .....	68
4.6.5	Kondisi Jalan Darat Antar Desa/Kelurahan Menurut Desa/Kelurahan di Distrik Merauke, 2020.....	69
4.6.6	Keberadaan Kantor Pos/ Pos Pembantu/Rumah Pos dan Perusahaan/Agen Jasa Ekspedisi Swasta Menurut Desa/Kelurahan di Distrik Merauke, 2020.....	70
5.	Pertanian.....	71
5.1.	TANAMAN PANGAN.....	75
5.1.1.	Luas Panen Padi Sawah dan Padi Ladang di Distrik Merauke, 2020	75
5.1.2.	Luas Panen,Produksi, dan Produktivitas Tanaman Pangan di Distrik Merauke, 2020.....	76
5.2.	HORTIKULTURA.....	77
5.2.1.	Luas Panen dan Produksi Tanaman Sayuran Menurut Jenis Sayuran di Distrik Merauke (ha), 2020 .....	77
5.3.	PERKEBUNAN.....	78
5.3.1.	Luas Lahan dan Produksi Tanaman Perkebunan Menurut Jenis Tanaman di Distrik Merauke, 2020.....	78
5.4.	PETERNAKAN .....	79
5.4.1.	Populasi Ternak Menurut Jenis Ternak di Distrik Merauke, 2020 ...	79
5.4.2.	Jumlah Produksi Daging Ternak Dirinci Menurut Jenis Ternak Di Distrik Merauke, 2020.....	80
5.4.3.	Jumlah Populasi Unggas Dirinci Menurut Jenis Unggas Di Distrik Merauke , 2020.....	81
5.4.4.	Produksi Daging Unggas Dirinci Menurut Jenis Unggas Di Distrik Merauke , 2020.....	82
5.4.5.	Produksi Telur Unggas Dirinci Menurut Jenis Unggas Di Distrik Merauke , 2020.....	83
6.	Perdagangan .....	85

6.3. Banyaknya Sarana Lembaga Keuangan yang Beroperasi Menurut Desa/Kelurahan dan Jenisnya di Distrik Merauke, 2020 .....	89
6.4. Banyaknya Koperasi yang Masih Aktif Menurut Desa/Kelurahan dan Jenis Koperasi di Distrik Merauke, 2020 .....	90
6.5. Banyaknya Sarana dan Prasarana Ekonomi Menurut Desa/Kelurahan dan Jenisnya di Distrik Merauke, 2020 .....	91

<https://meraukekab.bps.go.id>

## DAFTAR GAMBAR

halaman

1. Persentase Wilayah Menurut Kelurahan/Kampung di Distrik Merauke, 2020 ..... 4
2. Jumlah Rukun Tetangga/Rukun Warga Menurut Kelurahan/kampung di Distrik Merauke, 2020..... 16
3. Struktur Organisasi Pemerintahan Distrik Merauke, 2020 ..... 17
4. Jumlah Penduduk Menurut Kampung/Kelurahan dan Jenis Kelamin di Distrik Merauke, 2020..... 26
5. Jumlah Sekolah Menurut Jenjang Pendidikan di Distrik Merauke, 2020.. 34
6. Populasi Ternak Menurut Jenis Ternak di Distrik Merauke, 2020 ..... 74
7. Jumlah Fasilitas Keuangan di Distrik Merauke, 2020..... 88

<https://meraukekab.bps.go.id>

## PENJELASAN UMUM

Tanda-tanda, satuan-satuan, dan lain-lainnya yang digunakan dalam publikasi ini adalah sebagai berikut:

### 1. TANDA-TANDA

Data tidak tersedia	: ...
Tidak ada atau nol	: –
Data dapat diabaikan	: 0
Tanda decimal	: ,

### 2. SATUAN

hektar (ha)	: 10 000 m <sup>2</sup>
kilometer (km)	: 1 000 meter
ton	: 1 000 kg

Satuan lain: m<sup>3</sup>, persen (%).

Perbedaan angka di belakang koma disebabkan oleh pembulatan angka.







## GEOGRAFI DAN IKLIM

### LETAK GEOGRAFIS MERAUKE

7<sup>0</sup>70' - 8<sup>0</sup>40' LINTANG SELATAN

140<sup>0</sup>60' - 140<sup>0</sup>80' BUJUR TIMUR

### BATAS WILAYAH DISTRIK

UTARA      DISTRIK TANAH MIRING

SELATAN    DISTRIK NAUKENJERAI

BARAT      DISTRIK SEMANGGA

TIMUR      DISTRIK SOTA



Badan Pusat Statistik  
Kabupaten Merauke



## ULASAN

Distrik Merauke termasuk wilayah geografis Kabupaten Merauke yang merupakan wilayah bagian selatan dari Provinsi Papua. Distrik Merauke merupakan ibukota Kabupaten Merauke.

Distrik Merauke terletak antara  $140^{\circ}60'$ – $140^{\circ}80'$  Bujur Timur dan  $7^{\circ}70'$ – $8^{\circ}40'$  Lintang Selatan. Distrik Merauke memiliki luas 1.445,63 km<sup>2</sup> atau 3 persen dari luas wilayah Kabupaten Merauke. Distrik Merauke memiliki 11 kelurahan dan 5 kampung. Kampung Wasur merupakan wilayah yang terluas, yaitu mencapai 505,99 km<sup>2</sup> atau 30,96 persen, sedangkan Kelurahan Bambu Pemali merupakan wilayah terkecil yang hanya mencapai 3,62 km<sup>2</sup> atau 0,22 persen dari luas wilayah Distrik Merauke.

Distrik Merauke dibatasi oleh beberapa distrik dan negara tetangga. Di sebelah utara berbatasan dengan Distrik Sota, sebelah timur berbatasan dengan Papua Nugini, sebelah selatan berbatasan dengan Distrik Naukenjerai, dan sebelah barat berbatasan dengan Distrik Semangga. Distrik Merauke merupakan dataran rendah yang memiliki ketinggian 5 sampai dengan 20 meter di atas permukaan laut.

**Gambar 1. Persentase Wilayah Menurut Kelurahan/Kampung di Distrik Merauke, 2020**

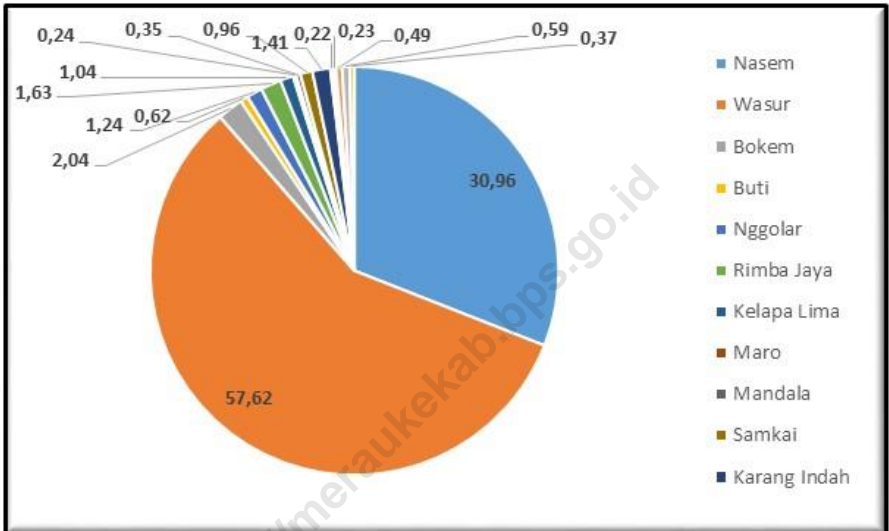

Sumber: Badan Pusat Statistik Kabupaten Merauke

**Tabel 1.1. Letak Geografis Distrik Merauke Tahun 2020**

A. Letak Geografis		
Distrik Merauke	7°70'–8°40'	Lintang Selatan
	140°60'–140°80'	Bujur Timur
B. Batas Wilayah Distrik		
Sebelah Utara	:	Distrik Sota
Sebelah Selatan	:	Distrik Naukenjerai
Sebelah Barat	:	Distrik Semangga
Sebelah Timur	:	Papua Nugini

Sumber: Badan Pusat Statistik Kabupaten Merauke

**Tabel 1.2. Luas Wilayah Menurut Kampung/Kelurahan di Distrik Merauke Tahun 2020**

<b>Kampung/ Kelurahan</b>	<b>Luas (km<sup>2</sup>)</b>	<b>Persentase</b>
(1)	(2)	(3)
<b>Kampung</b>		
1. Nasem	447.57	30.96
2. Wasur	832.97	57.62
3. Bokem*	29.49	2.04
4. Buti*	8.96	0.62
5. Nggolar	17.93	1.24
<b>Kelurahan</b>		
1. Rimba Jaya	23.56	1.63
2. Kelapa Lima	15.03	1.04
3. Maro	3.47	0.24
4. Mandala	5.06	0.35
5. Samkai	13.88	0.96
6. Karang Indah	20.38	1.41
7. Bambu Pemali	3.18	0.22
8. Seringgu Jaya	3.32	0.23
9. Muli	7.08	0.49
10. Kamundu	8.53	0.59
11. Kamahedoga	5.35	0.37
<b>Merauke</b>	<b>1.445,63</b>	<b>100,00</b>

Sumber: Badan Pusat Statistik Kabupaten Merauke

**Tabel 1.3. Tinggi Wilayah di Atas Permukaan Laut (DPL) Menurut Kampung/Kelurahan di Distrik Merauke Tahun 2020**

	<b>Kampung/ Kelurahan</b>	<b>Tinggi (Meter)</b>
	(1)	(2)
<b>Kampung</b>		
1.	Nasem	...
2.	Wasur	...
3.	Bokem*	...
4.	Buti*	...
5.	Nggolar	...
<b>Kelurahan</b>		
1.	Rimba Jaya	...
2.	Kelapa Lima	...
3.	Maro	...
4.	Mandala	...
5.	Samkai	...
6.	Karang Indah	...
7.	Bambu Pemali	...
8.	Seringgu Jaya	...
9.	Muli	...
10.	Kamundu	...
11.	Kamahedoga	...
<b>Merauke</b>		...

Sumber: Dinas Pertanahan Nasional Kabupaten Merauke



**Tabel 1.4. Jarak Kelurahan/Kampung dari Kantor Distrik dan Kantor Kabupaten di Distrik Merauke, 2020**

Kampung/Kelurahan	Jarak (km)	
	Dari Kantor Distrik	Dari Kantor Kabupaten
(1)	(2)	(3)
<b>Kampung</b>		
1. Nasem	15	14
2. Wasur	12	8
3. Bokem	10	7
4. Buti	5	5
5. Nggolar	22	22
<b>Kelurahan</b>		
1. Rimba Jaya	6	3
2. Kelapa Lima	-	2
3. Maro	2	2
4. Mandala	2	-
5. Samkai	5	5
6. Karang Indah	3	3
7. Bambu Pemali	2	1
8. Seringgu Jaya	1	1
9. Muli	1	1
10. Kamundu	2	2
11. Kamahedoga	2	2

Sumber: Badan Pusat Statistik Kabupaten Merauke

**Tabel 1.5. Kondisi Jalan Darat Antar Desa/Kelurahan Menurut Desa/Kelurahan Menurut Desa/Kelurahan di Distrik Merauke, 2020**

Desa/Kelurahan	Jenis Permukaan Jalan	Dapat Dilalui Kendaraan Bermotor Roda 4 atau Lebih
(1)	(2)	(3)
<b>Kampung</b>		
1. Nasem	3	1
2. Wasur	1	1
3. Bokem	1	1
4. Buti	1	1
5. Nggolar	3	3
<b>Kelurahan</b>		
1. Rimba Jaya	1	1
2. Kelapa Lima	1	1
3. Maro	1	1
4. Mandala	1	1
5. Samkai	1	1
6. Karang Indah	1	1
7. Bambu Pemali	1	1
8. Seringgu Jaya	1	1
9. Muli	1	1
10. Kamundu	1	1
11. Kamahedoga	1	1
<b>Distrik Merauke</b>		

Sumber : BPS, Potensi Desa 2020

Keterangan :

Kolom 2 : 1 = Aspal, = Diperkeras (kerikil, batu, dll), 3 = Tanah, 4 = Lainnya

Kolom 3 : 1 = Sepanjang tahun, 2 = Sepanjang tahun kecuali saat kondisi tertentu, 3 = Tidak dapat dilalui sepanjang tahun, 0 = Tidak melalui darat

**Tabel 1.6. Sarana Transportasi Antar Desa/Kelurahan Menurut Desa/Kelurahan di Distrik Merauke, 2020**

Desa/Kelurahan	Jenis Transportasi	Keberadaan Angkutan Umum
(1)	(2)	(3)
<b>Kampung</b>		
1. Nasem	1	3
2. Wasur	1	1
3. Bokem	1	2
4. Buti	1	1
5. Nggolar	3	3
<b>Kelurahan</b>		
1. Rimba Jaya	1	1
2. Kelapa Lima	1	1
3. Maro	1	1
4. Mandala	1	1
5. Samkai	1	1
6. Karang Indah	1	1
7. Bambu Pemali	1	1
8. Seringgu Jaya	1	1
9. Muli	1	1
10. Kamundu	1	1
11. Kamahedoga	1	2
<b>Distrik Merauke</b>		

Sumber : BPS, Potensi Desa 2020

Keterangan :

Kolom 2 : 1 = Darat, 2 = Air, 3 = Darat dan Air, 4 = Udara

Kolom 3 : 1 = Ada, dengan trayek tetap, 2 = Ada, tanpa trayek tetap, 3 = Tidak ada angkutan umum

**Tabel 1.7. Banyaknya Desa/Kelurahan Menurut Keberadaan Penerangan Jalan Utama Desa/Kelurahan Di Distrik Merauke, 2018, 2019, dan 2020**

<b>Penerangan Jalan Utama</b>	<b>2018</b>	<b>2019</b>	<b>2020</b>
(1)	(2)	(3)	(4)
<b>Sumber Penerangan Jalan Utama</b>			
Listrik Pemerintah	7	12	14
Listrik Non Pemerintah	4	1	0
Non Listrik	0	0	0

Sumber : BPS, Potensi Desa 2018,2019 dan 2020



## PEMERINTAHAN

### JUMLAH PERANGKAT KELURAHAN



KEPALA  
KELURAHAN/KAMPUNG



SEKERTARIS  
KELURAHAN/KAMPUNG



KEPALA  
SEKSI/URUSAN

### JUMLAH RUKUN TETANGGA DAN RUKUN WARGA

227

RT

RW

51





## ULASAN

Distrik Merauke memiliki 11 kelurahan dan 5 kampung. Kelurahan Kelapa Lima dan Kelurahan Samkai memiliki jumlah RW terbanyak yaitu 7 RW, sebaliknya Kampung Nasem, Wasur, Bokem dan Nggolar memiliki jumlah RW paling sedikit yaitu 1 RW. Yang memiliki jumlah RT terbanyak adalah Kelurahan Mandala sebanyak 26 RT dan yang paling sedikit terdapat di Kampung Wasur, Bokem dan Nggolar sebanyak 3 RT.

Jumlah aparat kelurahan/kampung di Distrik Merauke ada 160 orang, yang terdiri dari 16 orang yang menjabat sebagai aparat kepala kelurahan/kampung, 16 orang yang menjabat sebagai aparat Sekretaris kelurahan/kampung, dan 64 orang yang menjabat sebagai aparat kepala seksi/kepala urusan. Setiap kelurahan memiliki 1 kepala kelurahan/kampung, 1 Sekretaris kelurahan/kampung, dan 4 kepala seksi/kepala urusan, yaitu kepala seksi/kepala urusan pemerintahan, kepala seksi/kepala urusan pembangunan, kepala seksi/kepala urusan kesejahteraan masyarakat, dan kepala seksi/kepala urusan ketentraman dan ketertiban.

Distrik Merauke mempunyai jumlah pegawai sebanyak 35 orang, yang terdiri dari 1 Kepala Distrik, 1 Sekretaris Distrik, 1 Kepala Sub Bagian Umum, 1 Kepala Sub Bagian Program dan Keuangan, 1 Kepala Seksi Pemerintahan, 1 Kepala Seksi Ketentraman dan Ketertiban, 1 Kepala Seksi Kesejahteraan Masyarakat, 1 Kepala Seksi Pembangunan, 1 Kepala Seksi Ekonomi, 22 staff, dan 6 honorer. Dari jumlah pegawai tersebut dapat digolongkan berdasarkan golongan ruang gaji yaitu golongan I sebanyak 3 orang, golongan II sebanyak 11 orang, dan golongan III sebanyak 15 orang.



**Gambar 2. Jumlah Rukun Tetangga/Rukun Warga Menurut Kelurahan/kampung di Distrik Merauke, 2020**

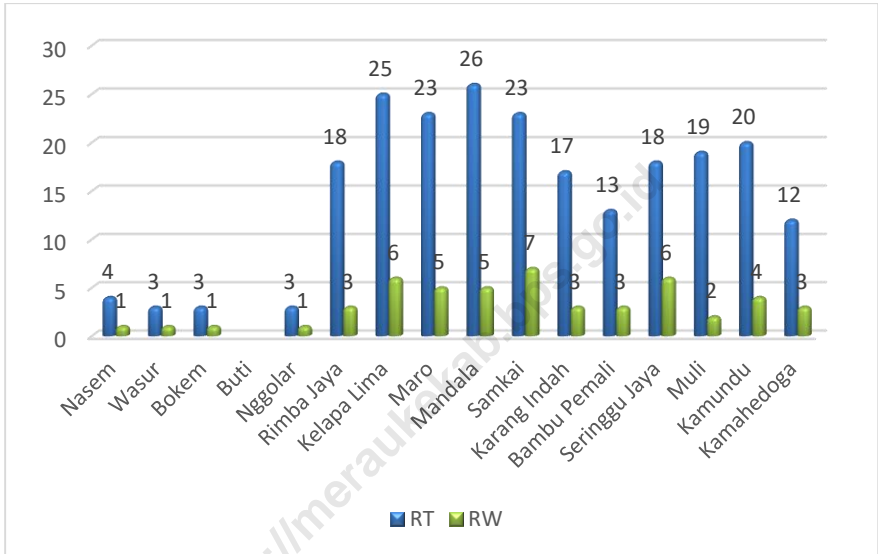

Sumber: Kelurahan/Kampung di Distrik Merauke

Gambar 3. Struktur Organisasi Pemerintahan Distrik Merauke, 2020

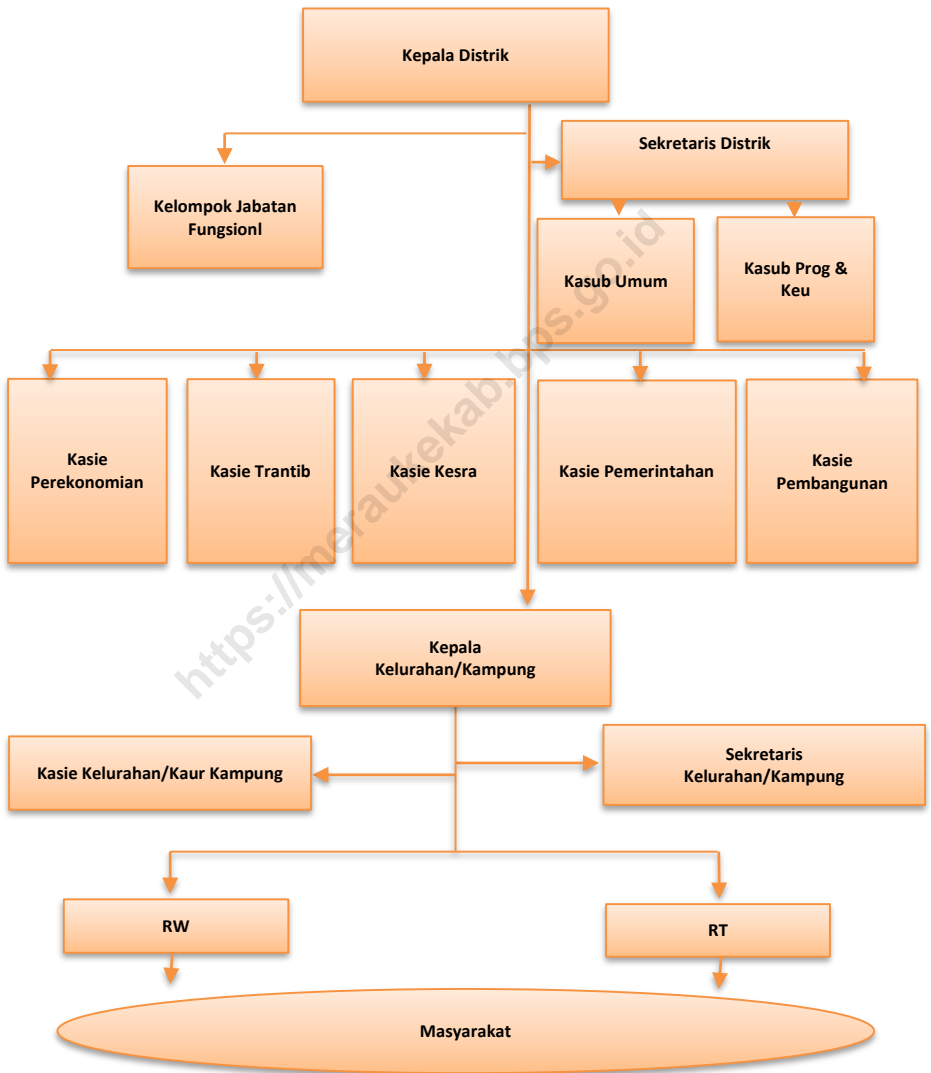

Sumber: Kelurahan/Kampung di Distrik Merauke

## 2.1. WILAYAH ADMINISTRATIF

Tabel 2.1.1. Jumlah Rukun Tetangga/Rukun Warga Menurut Kampung/Kelurahan di Distrik Merauke Tahun 2020

Kampung/ Kelurahan	Rukun Tangga (RT)	Rukun Warga (RW)
(1)	(2)	(3)
<b>Kampung</b>		
1. Nasem	4	1
2. Wasur	3	1
3. Bokem	3	1
4. Buti*		
5. Nggolar	3	1
<b>Kelurahan</b>		
1. Rimba Jaya	18	3
2. Kelapa Lima	25	6
3. Maro	23	5
4. Mandala	26	5
5. Samkai	23	7
6. Karang Indah	17	3
7. Bambu Pemali	13	3
8. Seringgu Jaya	18	6
9. Muli	19	2
10. Kamundu	20	4
11. Kamahedoga	12	3
<b>Merauke</b>	<b>227</b>	<b>51</b>

Sumber: Bagian Pemerintahan Sekretariat Daerah Kabupaten Merauke

Ket : \* Kampung Buti masih belum dipisah dari Kelurahan Samkai

## 2.2. PEGAWAI NEGERI SIPIL

**Tabel 2.2.1. Susunan Aparat Kampung di Distrik Merauke, 2020**

Kampung/Kelurahan	Nama Aparat	Jabatan
(1)	(2)	(3)
<b>Kampung</b>		
1. Nasem		
2. Wasur		
3. Bokem		
4. Buti		
5. Nggolar		

Catatan : data belum tersedia

**Tabel 2.2.2. Jumlah Perangkat Kelurahan/Kampung Menurut Kelurahan/Kampung di Distrik Merauke Tahun 2020**

Kampung/ Kelurahan	Kepala Kelurahan / Kampung	Sekretaris Kelurahan / Kampung	Kepala Seksi / Urusan	Jumlah
(1)	(2)	(3)		
<b>Kampung</b>				
1. Nasem	1	1	4	5
2. Wasur	1	1	4	5
3. Bokem*	1	1	4	5
4. Buti*	1	1	4	5
5. Nggolar	1	1	4	5
<b>Kelurahan</b>				
1. Rimba Jaya	1	1	4	5
2. Kelapa Lima	1	1	4	5
3. Maro	1	1	4	5
4. Mandala	1	1	4	5
5. Samkai	1	1	4	5
6. Karang Indah	1	1	4	5
7. Bambu Pemali	1	1	4	5
8. Seringgu Jaya	1	1	4	5
9. Muli	1	1	4	5
10. Kamundu	1	1	4	5
11. Kamahedoga	1	1	4	5
<b>Merauke</b>	<b>16</b>	<b>16</b>	<b>64</b>	<b>80</b>

Sumber: Kelurahan/Kampung di Distrik Merauke

**Tabel 2.2.3. Jumlah Pegawai Menurut Jabatan dan Golongan di Kantor Distrik Merauke Tahun 2020**

Kampung/ Kelurahan	Nama Lurah	Honorer	Golongan			
			I	II	III	IV
(1)	(2)	(3)				
1. Rimba Jaya						
2. Kelapa Lima						
3. Maro						
4. Mandala						
5. Samkai						
6. Karang Indah						
7. Bambu Pemali						
8. Seringgu Jaya						
9. Muli						
10. Kamundu						
11. Kamahedoga						
<b>Merauke</b>						

Catatan : data belum tersedia



## KEPENDUDUKAN

### JUMLAH PENDUDUK MENURUT JENIS KELAMIN



LAKI-LAKI 52.426



PEREMPUAN

### KEPADATAN PENDUDUK MERAUKE

Kepadatan penduduk Distrik Merauke sebesar 70,8. Artinya setiap 1 km<sup>2</sup> luas wilayah di Distrik Merauke dihuni oleh 70 hingga 71 penduduk







## ULASAN

Jumlah penduduk Distrik Merauke pada tahun 2020 sebanyak 102.351 orang. Jumlah penduduk terbanyak terdapat di Kelurahan Mandala yaitu sebanyak 14.159 orang, sedangkan Kampung Nggolar memiliki jumlah penduduk yang paling sedikit yaitu 296 orang. Dengan luas wilayah 1.634,56 km<sup>2</sup> berarti kepadatan penduduk Distrik Merauke sebanyak 70,8 jiwa/km<sup>2</sup>.

Pada tahun 2020, jumlah penduduk laki-laki 52.426 jiwa dan perempuan 49.925 jiwa, dengan rasio jenis kelamin sebesar 105,01 yang berarti dalam 100 penduduk perempuan terdapat 105 penduduk laki-laki.

**Gambar 4. Jumlah Penduduk Menurut Kampung/Kelurahan dan Jenis Kelamin di Distrik Merauke, 2020**

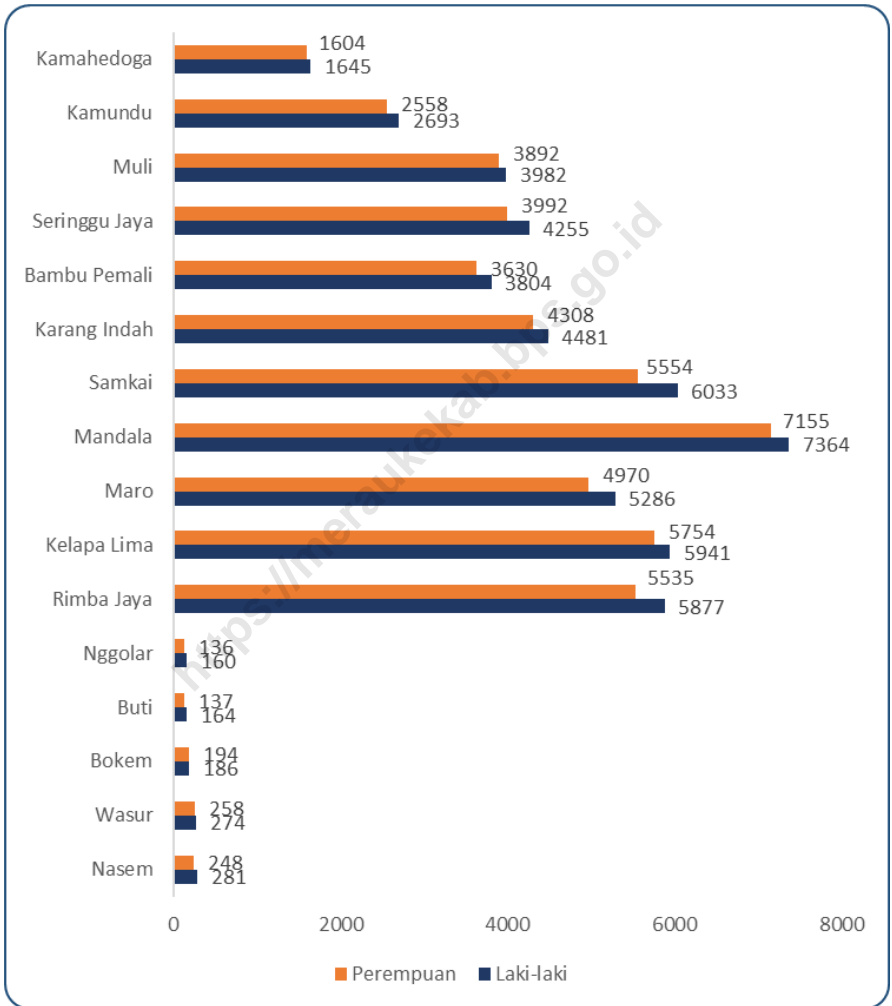

Sumber: Sensus Penduduk 2020, Badan Pusat Statistik Kabupaten Merauke

**Tabel 3.1. Penduduk, Laju Pertumbuhan Penduduk, Distribusi Persentase Penduduk, Kepadatan Penduduk, Rasio Jenis Kelamin Menurut Desa/ Kelurahan di Kecamatan Merauke**

Kampung/Kelurahan	Penduduk	Laju Pertumbuhan Penduduk 2010-2020
(1)	(2)	(3)
<b>Kampung</b>		
1. Nasem	529	0.01
2. Wasur	532	0.03
3. Bokem	380	*
4. Buti	301	*
5. Nggolar	296	*
<b>Kelurahan</b>		
1. Rimba Jaya	11412	-0.04
2. Kelapa Lima	11.695	-0.02
3. Maro	10.256	-0.02
4. Mandala	14.519	0.00
5. Samkai	11.587	0.05
6. Karang Indah	8.789	0.01
7. Bambu Pemali	7.434	0.01
8. Seringgu Jaya	8.247	0.02
9. Muli	7.874	*
10. Kamundu	5.251	*
11. Kamahedoga	3.249	*
<b>Merauke</b>	<b>102.351</b>	

Sumber: Sensus Penduduk 2020, Badan Pusat Statistik Kabupaten Merauke

Keterangan: \* Tidak dapat dihitung karena merupakan wilayah pemekaran yang belum ada di tahun 2010

Lanjutan Tabel 3.1

Kampung/Kelurahan	Persentase Penduduk	Kepadatan Penduduk per km <sup>2</sup>
(1)	(2)	(3)
<b>Kampung</b>		
1. Nasem	0,52	1,18
2. Wasur	0,52	0,64
3. Bokem	0,37	12,89
4. Buti	0,29	33,58
5. Nggolar	0,29	16,51
<b>Kelurahan</b>		
1. Rimba Jaya	11,15	484,30
2. Kelapa Lima	11,43	777,87
3. Maro	10,02	2.956,04
4. Mandala	14,19	2.869,53
5. Samkai	11,32	834,92
6. Karang Indah	8,59	431,18
7. Bambu Pemali	7,26	2.337,45
8. Seringgu Jaya	8,06	2.480,34
9. Muli	7,69	1.111,58
10. Kamundu	5,13	615,65
11. Kamahedoga	3,17	607,42
<b>Merauke</b>	<b>100,00</b>	<b>70,80</b>

Sumber: Sensus Penduduk 2020, Badan Pusat Statistik Kabupaten Merauke

Lanjutan Tabel 3.1

Kampung/Kelurahan		Rasio Jenis Kelamin
(1)		(2)
<b>Kampung</b>		
1.	Nasem	113.31
2.	Wasur	106.20
3.	Bokem	95.88
4.	Buti	119.71
5.	Nggolar	117.65
<b>Kelurahan</b>		
1.	Rimba Jaya	106.18
2.	Kelapa Lima	103.25
3.	Maro	106.36
4.	Mandala	102.92
5.	Samkai	108.62
6.	Karang Indah	104.02
7.	Bambu Pemali	104.79
8.	Seringgu Jaya	106.59
9.	Muli	102.31
10.	Kamundu	105.28
11.	Kamahedoga	102.56
<b>Merauke</b>		105,21

Sumber: Sensus Penduduk 2020, Badan Pusat Statistik Kabupaten Merauke

Lanjutan Tabel 3.1

Kampung/Kelurahan	Jenis Kelamin		
	Laki-laki	Perempuan	Jumlah
(1)	(2)		
<b>Kampung</b>			
1. Nasem	281	248	529
2. Wasur	274	258	532
3. Bokem	186	194	380
4. Buti	164	137	301
5. Nggolar	160	136	296
<b>Kelurahan</b>			
1. Rimba Jaya	5.877	5.535	1.1412
2. Kelapa Lima	5.941	5.754	1.1695
3. Maro	5.286	4.970	1.0256
4. Mandala	7.364	7.155	1.4519
5. Samkai	6.033	5.554	1.1587
6. Karang Indah	4.481	4.308	8.789
7. Bambu Pemali	3.804	3.630	7.434
8. Seringgu Jaya	4.255	3.992	8.247
9. Muli	3.982	3.892	7.874
10. Kamundu	2.693	2.558	5.251
11. Kamahedoga	1.645	1.604	3.249
<b>Merauke</b>	<b>52.426</b>	<b>49.925</b>	<b>102.351</b>

Sumber: Sensus Penduduk 2020, Badan Pusat Statistik Kabupaten Merauke

## SOSIAL

### JUMLAH FASILITAS PENDIDIKAN



**NEGERI**

**16**

**6**

**4**

**SWASTA**

**22**

**11**

**5**







## ULASAN

Penyediaan sarana fisik pendidikan berupa tenaga guru, jumlah sekolah, dan fasilitas sekolah yang memadai merupakan hal yang penting yang harus dilakukan dalam rangka peningkatan partisipasi penduduk usia sekolah terhadap pendidikan. Pada tahun 2020, jumlah sekolah di Distrik Merauke tercatat sebanyak 38 unit Sekolah Dasar, 5 unit Madrasah Ibtidaiyah, 17 unit Sekolah Menengah Pertama, 4 unit Madrasah Tsanawiyah, 9 unit Sekolah Menengah Atas, 4 unit Madrasah Aliyah dan 9 unit Sekolah Menengah Kejuruan.

Sarana publik yang juga menjadi prioritas kebutuhan masyarakat adalah sarana kesehatan. Terdapat 3 buah rumah sakit di Distrik Merauke. Selain itu juga terdapat 7 unit poliklinik, 23 unit apotek, dan 14 unit puskesmas.

Selama tahun 2020, tidak terjadi bencana alam yang melanda Distrik Merauke. Baik berupa bencana banjir, tanah longsor maupun gempa bumi sehingga tidak ada korban jiwa disebabkan bencana alam.

**Gambar 5. Jumlah Sekolah Menurut Jenjang Pendidikan di Distrik Merauke, 2020**

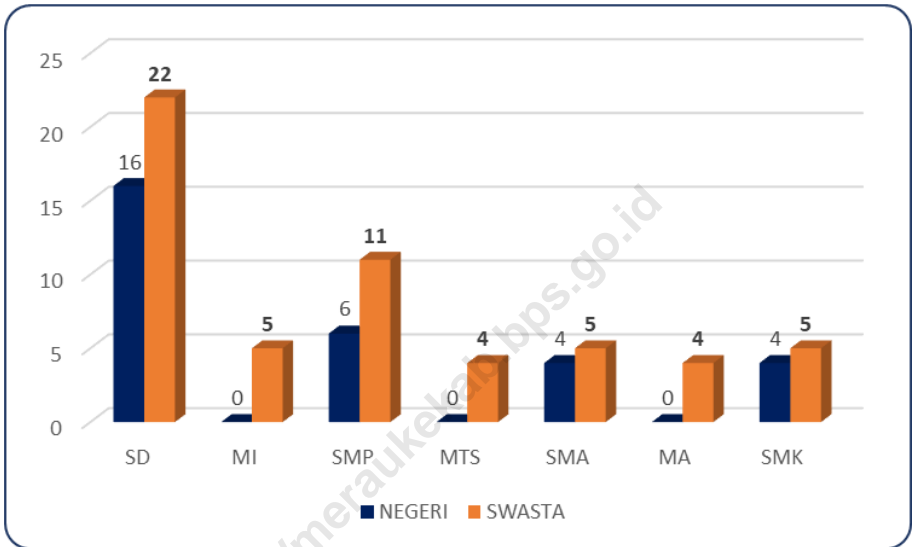

Sumber: Potensi Desa 2020, BPS Kabupaten Merauke

## 4.1. PENDIDIKAN

Tabel 4.1.1. Banyaknya Sekolah Dasar (SD) Menurut Desa/Kelurahan di Distrik Merauke, 2020

Desa/Kelurahan	Negeri	Swasta	Jumlah
(1)	(2)	(3)	(4)
<b>Kampung</b>			
1. Nasem	1	0	1
2. Wasur	2	0	2
3. Bokem	1	0	1
4. Buti	0	1	1
5. Nggolar	1	0	1
<b>Kelurahan</b>			
1. Rimba Jaya	2	4	6
2. Kelapa Lima	1	3	4
3. Maro	3	2	5
4. Mandala	0	4	4
5. Samkai	0	1	1
6. Karang Indah	1	2	3
7. Bambu Pemali	1	1	2
8. Seringgu Jaya	0	1	1
9. Muli	1	2	3
10. Kamundu	1	1	2
11. Kamahedoga	1	0	1
<b>Distrik Merauke</b>	<b>16</b>	<b>22</b>	<b>38</b>

Sumber : BPS, Potensi Desa 2020

**Tabel 4.1.2. Banyaknya Madrasah Ibtidaiyah (MI) Menurut Desa/Kelurahan di Distrik Merauke, 2020**

Desa/Kelurahan	Negeri	Swasta	Jumlah
(1)	(2)	(3)	(4)
<b>Kampung</b>			
1. Nasem	0	0	0
2. Wasur	0	0	0
3. Bokem	0	0	0
4. Buti	0	0	0
5. Nggolar	0	0	0
<b>Kelurahan</b>			
1. Rimba Jaya	0	0	0
2. Kelapa Lima	0	1	1
3. Maro	0	0	0
4. Mandala	0	1	1
5. Samkai	0	1	1
6. Karang Indah	0	0	0
7. Bambu Pemali	0	1	1
8. Seringgu Jaya	0	0	0
9. Muli	0	0	0
10. Kamundu	0	0	0
11. Kamahedoga	0	0	5
<b>Distrik Merauke</b>	<b>0</b>	<b>5</b>	<b>5</b>

Sumber : BPS, Potensi Desa 2020

**Tabel 4.1.3. Banyaknya Sekolah Menengah Pertama (SMP) Menurut Desa/Kelurahan di Distrik Merauke, 2020**

Desa/Kelurahan	Negeri	Swasta	Jumlah
(1)	(2)	(3)	(4)
<b>Kampung</b>			
1. Nasem	0	0	0
2. Wasur	1	0	1
3. Bokem	0	0	0
4. Buti	1	0	1
5. Nggolar	0	0	0
<b>Kelurahan</b>			
1. Rimba Jaya	0	3	3
2. Kelapa Lima	1	0	1
3. Maro	0	1	1
4. Mandala	1	1	2
5. Samkai	0	1	1
6. Karang Indah	0	1	1
7. Bambu Pemali	0	0	0
8. Seringgu Jaya	0	1	1
9. Muli	0	1	1
10. Kamundu	1	1	2
11. Kamahedoga	1	1	2
<b>Distrik Merauke</b>	<b>6</b>	<b>11</b>	<b>17</b>

Sumber : BPS, Potensi Desa 2020

**Tabel 4.1.4. Banyaknya Madrasah Tsanawiyah (Mts) Menurut Desa/Kelurahan di Distrik Merauke, 2020**

Desa/Kelurahan	Negeri	Swasta	Jumlah
(1)	(2)	(3)	(4)
<b>Kampung</b>			
1. Nasem	0	0	0
2. Wasur	0	0	0
3. Bokem	0	0	0
4. Buti	0	0	0
5. Nggolar	0	0	0
<b>Kelurahan</b>			
1. Rimba Jaya	0	0	0
2. Kelapa Lima	0	1	1
3. Maro	0	0	0
4. Mandala	0	1	1
5. Samkai	0	1	1
6. Karang Indah	0	0	0
7. Bambu Pemali	0	0	0
8. Seringgu Jaya	0	0	0
9. Muli	0	0	0
10. Kamundu	0	0	0
11. Kamahedoga	0	1	1
<b>Distrik Merauke</b>	<b>0</b>	<b>4</b>	<b>4</b>

Sumber : BPS, Potensi Desa 2020

**Tabel 4.1.5. Banyaknya Sekolah Menengah Atas (SMA) Menurut Desa/Kelurahan di Distrik Merauke, 2020**

Desa/Kelurahan	Negeri	Swasta	Jumlah
(1)	(2)	(3)	(4)
<b>Kampung</b>			
1. Nasem	0	0	0
2. Wasur	1	0	1
3. Bokem	0	0	0
4. Buti	0	0	0
5. Nggolar	0	0	0
<b>Kelurahan</b>			
1. Rimba Jaya	0	1	1
2. Kelapa Lima	0	1	1
3. Maro	0	1	1
4. Mandala	1	0	1
5. Samkai	0	0	0
6. Karang Indah	1	0	1
7. Bambu Pemali	0	0	0
8. Seringgu Jaya	0	0	0
9. Muli	1	1	2
10. Kamundu	0	1	1
11. Kamahedoga	0	0	0
<b>Distrik Merauke</b>	<b>4</b>	<b>5</b>	<b>9</b>

Sumber : BPS, Potensi Desa 2020



**Tabel 4.1.6. Banyaknya Madrasah Aliyah (MA) Menurut Desa/Kelurahan di Distrik Merauke, 2020**

Desa/Kelurahan	Negeri	Swasta	Jumlah
(1)	(2)	(3)	(4)
<b>Kampung</b>			
1. Nasem	0	0	0
2. Wasur	0	0	0
3. Bokem	0	0	0
4. Buti	0	0	0
5. Nggolar	0	0	0
<b>Kelurahan</b>			
1. Rimba Jaya	0	0	0
2. Kelapa Lima	0	1	1
3. Maro	0	0	0
4. Mandala	0	1	1
5. Samkai	0	1	1
6. Karang Indah	0	0	0
7. Bambu Pemali	0	0	0
8. Seringgu Jaya	0	0	0
9. Muli	0	0	0
10. Kamundu	0	0	0
11. Kamahedoga	0	1	1
<b>Distrik Merauke</b>	<b>0</b>	<b>4</b>	<b>4</b>

Sumber : BPS, Potensi Desa 2020

**Tabel 4.1.7. Banyaknya Sekolah Menengah Kejuruan (SMK) Menurut Desa/Kelurahan di Distrik Merauke, 2020**

Desa/Kelurahan	Negeri	Swasta	Jumlah
(1)	(2)	(3)	(4)
<b>Kampung</b>			
1. Nasem	0	0	0
2. Wasur	0	0	0
3. Bokem	0	0	0
4. Buti	1	0	1
5. Nggolar	0	0	0
<b>Kelurahan</b>			
1. Rimba Jaya	0	1	1
2. Kelapa Lima	0	1	1
3. Maro	0	0	0
4. Mandala	0	1	1
5. Samkai	0	2	2
6. Karang Indah	0	0	0
7. Bambu Pemali	1	0	1
8. Seringgu Jaya	0	0	0
9. Muli	2	0	2
10. Kamundu	0	0	0
11. Kamahedoga	0	0	0
<b>Distrik Merauke</b>	<b>4</b>	<b>5</b>	<b>9</b>

Sumber : BPS, Potensi Desa 2020

**Tabel 4.1.8. Banyaknya Akademi/Perguruan Tinggi Menurut Desa/Kelurahan di Distrik Merauke, 2020**

<b>Desa/Kelurahan</b>	<b>Negeri</b>	<b>Swasta</b>	<b>Jumlah</b>
(1)	(2)	(3)	(4)
<b>Kampung</b>			
1. Nasem	0	0	0
2. Wasur	0	0	0
3. Bokem	0	0	0
4. Buti	1	1	2
5. Nggolar	0	0	0
<b>Kelurahan</b>			
1. Rimba Jaya	0	0	0
2. Kelapa Lima	0	2	2
3. Maro	0	2	2
4. Mandala	0	2	2
5. Samkai	0	0	0
6. Karang Indah	1	2	3
7. Bambu Pemali	0	1	1
8. Seringgu Jaya	0	0	0
9. Muli	1	0	1
10. Kamundu	0	0	0
11. Kamahedoga	0	1	1
<b>Distrik Merauke</b>	<b>3</b>	<b>11</b>	<b>14</b>

Sumber : BPS, Potensi Desa 2020

**Tabel 4.1.9. Kemudahan Untuk Mencapai Sarana Pendidikan Terdekat bagi Desa/Kelurahan yang Tidak Ada Sarana Pendidikan Menurut Desa/Kelurahan dan Jenjang Pendidikan di Distrik Merauke, 2020**

Desa/Kelurahan	SD	MI	SMP	MTs
(1)	(2)	(3)	(4)	
<b>Kampung</b>				
1. Nasem	0	3	3	3
2. Wasur	0	1	0	1
3. Bokem	0	1	1	1
4. Buti	0	1	0	1
5. Nggolar	0	3	3	3
<b>Kelurahan</b>				
1. Rimba Jaya	0	1	0	1
2. Kelapa Lima	0	0	0	0
3. Maro	0	1	0	1
4. Mandala	0	0	0	0
5. Samkai	0	0	0	0
6. Karang Indah	0	1	0	1
7. Bambu Pemali	0	0	1	1
8. Seringgu Jaya	0	1	0	1
9. Muli	0	1	0	1
10. Kamundu	0	1	0	1
11. Kamahedoga	0	0	0	0
<b>Distrik Merauke</b>				

Sumber : BPS, Potensi Desa 2020

Keterangan : 0 = tidak ada fasilitas, 1 = Sangat mudah, 2 = Mudah, 3 = Sulit, 4 = Sangat Sulit

**Tabel 4.1.9. Lanjutan**

<b>Desa/Kelurahan</b>	<b>SMA</b>	<b>MA</b>	<b>SMK</b>	<b>Akademi/ Perguruan Tinggi</b>
(1)	(2)	(3)	(4)	
<b>Kampung</b>				
1. Nasem	3	3	3	3
2. Wasur	0	1	1	1
3. Bokem	1	1	1	1
4. Buti	1	1	0	0
5. Nggolar	3	3	3	3
<b>Kelurahan</b>				
1. Rimba Jaya	0	1	0	1
2. Kelapa Lima	0	0	0	0
3. Maro	0	1	1	0
4. Mandala	0	0	0	0
5. Samkai	1	0	0	1
6. Karang Indah	0	1	1	0
7. Bambu Pemali	1	1	0	0
8. Seringgu Jaya	1	1	1	1
9. Muli	0	1	0	0
10. Kamundu	0	1	1	1
11. Kamahedoga	1	0	1	0
<b>Distrik Merauke</b>				

Sumber : BPS, Potensi Desa 2020

Keterangan : 0 = tidak ada fasilitas, 1 = Sangat mudah, 2 = Mudah, 3 = Sulit, 4 = Sangat Sulit

## 4.2. KESEHATAN

Tabel 4.2.1. Banyaknya Sarana Kesehatan Menurut Desa/Kelurahan dan Jenis Sarana Kesehatan di Distrik Merauke, 2020

Desa/Kelurahan	Rumah Sakit	Rumah Sakit Bersalin	Poliklinik/Balai Pengobatan
(1)	(2)	(3)	(4)
<b>Kampung</b>			
1. Nasem	0	0	0
2. Wasur	0	0	0
3. Bokem	0	0	0
4. Buti	0	0	0
5. Nggolar	0	0	0
<b>Kelurahan</b>			
1. Rimba Jaya	0	0	1
2. Kelapa Lima	1	0	0
3. Maro	1	0	1
4. Mandala	0	0	0
5. Samkai	0	0	1
6. Karang Indah	1	0	2
7. Bambu Pemali	0	0	1
8. Seringgu Jaya	0	0	0
9. Muli	0	0	0
10. Kamundu	0	0	1
11. Kamahedoga	0	0	0
<b>Distrik Merauke</b>	<b>3</b>	<b>0</b>	<b>7</b>

Sumber : BPS, Potensi Desa 2020

Lanjutan Tabel 4.2.1

Desa/Kelurahan	Puskesmas		Puskesmas Pembantu	Apotek
	Rawat Inap	Tanpa Rawat Inap		
(1)	(5)	(6)	(7)	(8)
<b>Kampung</b>				
1. Nasem	0	0	1	0
2. Wasur	0	0	1	0
3. Bokem	0	0	1	0
4. Buti	0	1	0	0
5. Nggolar	0	0	1	0
<b>Kelurahan</b>				
1. Rimba Jaya	0	1	0	0
2. Kelapa Lima	0	1	0	1
3. Maro	0	1	0	3
4. Mandala	0	0	0	7
5. Samkai	0	1	1	0
6. Karang Indah	0	1	0	3
7. Bambu Pemali	0	0	0	7
8. Seringgu Jaya	0	0	0	0
9. Muli	0	0	0	2
10. Kamundu	1	1	0	0
11. Kamahedoga	0	1	0	0
<b>Distrik Merauke</b>	<b>1</b>	<b>8</b>	<b>5</b>	<b>23</b>

Sumber : BPS, Potensi Desa 2020

**Tabel 4.2.2. Kemudahan Untuk Mencapai Sarana Kesehatan Terdekat bagi Desa/Kelurahan yang Tidak Sarana Kesehatan Menurut Desa/Kelurahan dan Jenis Sarana Kesehatan di Distrik Merauke, 2020**

Desa/Kelurahan	Rumah Sakit	Rumah Sakit Bersalin	Poliklinik/Balai Pengobatan
(1)	(2)	(3)	(4)
<b>Kampung</b>			
1. Nasem	3	4	3
2. Wasur	2	4	2
3. Bokem	2	4	2
4. Buti	1	4	0
5. Nggolar	3	4	3
<b>Kelurahan</b>			
1. Rimba Jaya	1	4	1
2. Kelapa Lima	1	3	1
3. Maro	0	3	0
4. Mandala	1	4	1
5. Samkai	1	4	1
6. Karang Indah	0	4	0
7. Bambu Pemali	1	4	0
8. Seringgu Jaya	1	4	1
9. Muli	1	4	0
10. Kamundu	0	3	1
11. Kamahedoga	1	4	1
<b>Distrik Merauke</b>			

Sumber : BPS, Potensi Desa 2020

Keterangan : 0 = tidak ada fasilitas, 1 = Sangat mudah, 2 = Mudah, 3 = Sulit, 4 = Sangat Sulit



Lanjutan Tabel 4.2.2

Desa/Kelurahan	Puskesmas		Puskesmas Pembantu	Apotek
	Rawat Inap	Tanpa Rawat Inap		
(1)	(5)	(6)		(7)
<b>Kampung</b>				
1. Nasem	3	3	0	3
2. Wasur	2	1	0	2
3. Bokem	2	1	0	2
4. Buti	2	1	1	1
5. Nggolar	3	3	0	3
<b>Kelurahan</b>				
1. Rimba Jaya	1	0	1	0
2. Kelapa Lima	1	0	1	0
3. Maro	1	1	1	0
4. Mandala	1	1	2	0
5. Samkai	2	0	0	1
6. Karang Indah	3	0	1	0
7. Bambu Pemali	2	1	1	0
8. Seringgu Jaya	2	1	2	1
9. Muli	1	1	1	0
10. Kamundu	1	0	1	1
11. Kamahedoga	2	0	2	1
<b>Distrik Merauke</b>				

Sumber : BPS, Potensi Desa 2020

Keterangan : 0 = tidak ada fasilitas, 1 = Sangat mudah, 2 = Mudah, 3 = Sulit, 4 = Sangat Sulit

**Tabel 4.2.3. Banyaknya Warga Penderita Gizi Buruk Menurut Desa/Kelurahan di Distrik Merauke, 2018 dan 2019**

<b>Desa/Kelurahan</b>	<b>2018</b>	<b>2019</b>
(1)	(2)	(3)
<b>Kampung</b>		
1. Nasem	0	0
2. Wasur	0	0
3. Bokem	0	0
4. Buti	0	0
5. Nggolar	0	0
<b>Kelurahan</b>		
1. Rimba Jaya	0	0
2. Kelapa Lima	0	0
3. Maro	0	0
4. Mandala	0	0
5. Samkai	0	0
6. Karang Indah	0	0
7. Bambu Pemali	0	0
8. Seringgu Jaya	0	0
9. Muli	0	0
10. Kamundu	0	0
11. Kamahedoga	0	0
<b>Distrik Merauke</b>	<b>0</b>	<b>0</b>

Sumber : BPS, Potensi Desa 2019 dan 2020

### 4.3. AGAMA

**Tabel 4.3.1. Jumlah Penduduk Menurut Agama yang dianut di Distrik Merauke, 2020**

<b>Agama</b>	<b>Jumlah</b>
(1)	(2)
Islam	...
Protestan	...
Katholik	...
Hindu	...
Budha	...

Sumber: Kementerian Agama Kabupaten Merauke

Keterangan : Data tidak tersedia

**Tabel 4.3.2. Jumlah Tempat Peribadatan di Distrik Merauke, 2020**

<b>Jenis Tempat Ibadah</b>	<b>Jumlah</b>
(1)	(2)
Masjid	...
Gereja Protestan	...
Gereja Katholik	...
Pura	...
Vihara	...

Sumber: Kementerian Agama Kabupaten Merauke

Keterangan : Data tidak tersedia

#### 4.4. BENCANA ALAM

**Tabel 4.4.1. Banyaknya Kejadian Bencana Alam Menurut Desa/Kelurahan dan Jenis Bencana Alam di Distrik Merauke, 2020**

<b>Desa/Kelurahan</b>	<b>Gempa Bumi</b>	<b>Tsunami</b>	<b>Gunung Meletus</b>	<b>Tanah Longsor</b>
(1)	(2)	(3)	(4)	(5)
<b>Kampung</b>				
1. Nasem	0	0	0	0
2. Wasur	0	0	0	0
3. Bokem	0	0	0	0
4. Buti	0	0	0	0
5. Nggolar	0	0	0	0
<b>Kelurahan</b>				
1. Rimba Jaya	0	0	0	0
2. Kelapa Lima	0	0	0	0
3. Maro	0	0	0	0
4. Mandala	0	0	0	0
5. Samkai	0	0	0	0
6. Karang Indah	0	0	0	0
7. Bambu Pemali	0	0	0	0
8. Seringgu Jaya	0	0	0	0
9. Muli	0	0	0	0
10. Kamundu	0	0	0	0
11. Kamahedoga	0	0	0	0
<b>Distrik Merauke</b>	<b>0</b>	<b>0</b>	<b>0</b>	<b>0</b>

Sumber : BPS, Potensi Desa 2020

Lanjutan Tabel 4.4.1.

Desa/Kelurahan	Banjir	Banjir Bandang	Kekeringan
(1)	(6)	(7)	(8)
<b>Kampung</b>			
1. Nasem	0	0	0
2. Wasur	0	0	0
3. Bokem	0	0	1
4. Buti	0	0	0
5. Nggolar	1	0	0
<b>Kelurahan</b>			
1. Rimba Jaya	0	0	0
2. Kelapa Lima	0	0	0
3. Maro	0	0	0
4. Mandala	0	0	0
5. Samkai	0	0	0
6. Karang Indah	0	0	0
7. Bambu Pemali	0	0	0
8. Seringgu Jaya	0	0	0
9. Muli	0	0	0
10. Kamundu	0	0	0
11. Kamahedoga	0	0	0
<b>Distrik Merauke</b>	<b>0</b>	<b>0</b>	<b>0</b>

Sumber : BPS, Potensi Desa 2020

Lanjutan Tabel 4.4.1.

Desa/Kelurahan	Kebakaran Hutan dan Lahan	Angin Puyuh/Putting Beliung/Topan	Gelombang Pasang Laut
(1)	(9)	(10)	(11)
<b>Kampung</b>			
1. Nasem	0	0	0
2. Wasur	0	0	0
3. Bokem	0	0	0
4. Buti	0	0	1
5. Nggolar	0	0	0
<b>Kelurahan</b>			
1. Rimba Jaya	0	0	0
2. Kelapa Lima	0	0	0
3. Maro	0	0	0
4. Mandala	0	0	0
5. Samkai	0	0	0
6. Karang Indah	0	0	0
7. Bambu Pemali	0	0	0
8. Seringgu Jaya	0	0	0
9. Muli	0	0	0
10. Kamundu	0	0	0
11. Kamahedoga	0	0	0
<b>Distrik Merauke</b>	0	0	0

Sumber : BPS, Potensi Desa 2020

**Tabel 4.4.2. Banyaknya Korban Jiwa Akibat Bencana Alam Menurut Desa/Kelurahan dan Jenis Bencana Alam di Distrik Merauke, 2020**

Desa/Kelurahan	Gempa Bumi	Tsunami	Gunung Meletus	Tanah Longsor
(1)	(2)	(3)	(4)	(5)
<b>Kampung</b>				
1. Nasem	0	0	0	0
2. Wasur	0	0	0	0
3. Bokem	0	0	0	0
4. Buti	0	0	0	0
5. Nggolar	0	0	0	0
<b>Kelurahan</b>				
1. Rimba Jaya	0	0	0	0
2. Kelapa Lima	0	0	0	0
3. Maro	0	0	0	0
4. Mandala	0	0	0	0
5. Samkai	0	0	0	0
6. Karang Indah	0	0	0	0
7. Bambu Pemali	0	0	0	0
8. Seringgu Jaya	0	0	0	0
9. Muli	0	0	0	0
10. Kamundu	0	0	0	0
11. Kamahedoga	0	0	0	0
<b>Distrik Merauke</b>	0	0	0	0

Sumber : BPS, Potensi Desa 2020



Lanjutan Tabel 4.4.2.

Desa/Kelurahan	Banjir	Banjir Bandang	Kekeringan
(1)	(6)	(7)	(8)
<b>Kampung</b>			
1. Nasem	0	0	0
2. Wasur	0	0	0
3. Bokem	0	0	0
4. Buti	0	0	0
5. Nggolar	0	0	0
<b>Kelurahan</b>			
1. Rimba Jaya	0	0	0
2. Kelapa Lima	0	0	0
3. Maro	0	0	0
4. Mandala	0	0	0
5. Samkai	0	0	0
6. Karang Indah	0	0	0
7. Bambu Pemali	0	0	0
8. Seringgu Jaya	0	0	0
9. Muli	0	0	0
10. Kamundu	0	0	0
11. Kamahedoga	0	0	0
<b>Distrik Merauke</b>	0	0	0

Sumber : BPS, Potensi Desa 2020

Lanjutan Tabel 4.4.2.

Desa/Kelurahan	Kebakaran Hutan dan Lahan	Angin Puyuh/Putting Beliung/Topan	Gelombang Pasang Laut
(1)	(9)	(10)	(11)
<b>Kampung</b>			
1. Nasem	0	0	0
2. Wasur	0	0	0
3. Bokem	0	0	0
4. Buti	0	0	0
5. Nggolar	0	0	0
<b>Kelurahan</b>			
1. Rimba Jaya	0	0	0
2. Kelapa Lima	0	0	0
3. Maro	0	0	0
4. Mandala	0	0	0
5. Samkai	0	0	0
6. Karang Indah	0	0	0
7. Bambu Pemali	0	0	0
8. Seringgu Jaya	0	0	0
9. Muli	0	0	0
10. Kamundu	0	0	0
11. Kamahedoga	0	0	0
<b>Distrik Merauke</b>	0	0	0

Sumber : BPS, Potensi Desa 2020

**Tabel 4.4.3. Keberadaan Fasilitas/Upaya Antisipasi/Mitigasi Bencana Alam Menurut Desa/Kelurahan di Distrik Merauke, 2020**

Desa/Kelurahan	Sistem Peringatan Dini Bencana Alam	Sistem Peringatan Dini Khusus Tsunami	Perlengkapan Keselamatan
(1)	(2)	(3)	(4)
<b>Kampung</b>			
1. Nasem	Ada	Tidak Ada	Ada
2. Wasur	Ada	Tidak Ada	Ada
3. Bokem	Ada	Bukan Wilayah Potensi Tsunami	Ada
4. Buti	Ada	Tidak Ada	Ada
5. Nggolar	Ada	Bukan Wilayah Potensi Tsunami	Ada
<b>Kelurahan</b>			
1. Rimba Jaya	Ada	Tidak Ada	Ada
2. Kelapa Lima	Ada	Bukan Wilayah Potensi Tsunami	Ada
3. Maro	Ada	Bukan Wilayah Potensi Tsunami	Ada
4. Mandala	Tidak Ada	Bukan Wilayah Potensi Tsunami	Ada
5. Samkai	Ada	Tidak Ada	Ada
6. Karang Indah	Ada	Tidak Ada	Ada
7. Bambu Pemali	Ada	Tidak Ada	Ada
8. Seringgu Jaya	Ada	Bukan Wilayah Potensi Tsunami	Ada
9. Muli	Ada	Tidak Ada	Ada
10. Kamundu	Ada	Tidak Ada	Ada
11. Kamahedoga	Ada	Tidak Ada	Ada
<b>Distrik Merauke</b>			

Sumber : BPS, Potensi Desa 2020

Lanjutan Tabel 4.4.3

Desa/Kelurahan	Rambu- Rambu dan Jalan Evakuasi Bencana	Pembuatan, Perawatan, atau Normalisasi: Sungai, Kanal,Tanggul, Parit, Drainase, Waduk, Pantai, dll
(1)	(5)	(6)
<b>Kampung</b>		
1. Nasem	Ada	Ada
2. Wasur	Ada	Ada
3. Bokem	Ada	Ada
4. Buti	Ada	Ada
5. Nggolar	Ada	Ada
<b>Kelurahan</b>		
1. Rimba Jaya	Ada	Ada
2. Kelapa Lima	Ada	Ada
3. Maro	Ada	Ada
4. Mandala	Ada	Ada
5. Samkai	Ada	Ada
6. Karang Indah	Ada	Ada
7. Bambu Pemali	Ada	Ada
8. Seringgu Jaya	Ada	Tidak Ada
9. Muli	Ada	Ada
10. Kamundu	Ada	Ada
11. Kamahedoga	Ada	Ada
<b>Distrik Merauke</b>		

Sumber : BPS, Potensi Desa 2020

#### 4.5. ENERGI

**Tabel 4.5.1 Banyaknya Keluarga Menurut Desa/Kelurahan dan Jenis Pengguna Listrik di Distrik Merauke, 2020**

Desa/Kelurahan	Pengguna Listrik			Bukan
	PLN	Non PLN	Jumlah	Pengguna Listrik
(1)	(2)	(3)	(4)	(5)
<b>Kampung</b>				
1. Nasem	121	0	121	0
2. Wasur	140	0	140	7
3. Bokem	90	0	90	7
4. Buti	184	0	184	0
5. Nggolar	0	34	34	68
<b>Kelurahan</b>				
1. Rimba Jaya	3.045	0	3.045	0
2. Kelapa Lima	2.548	0	2.548	0
3. Maro	4.976	0	4.976	0
4. Mandala	5.582	0	5.582	0
5. Samkai	1.791	0	1.791	0
6. Karang Indah	2.555	0	2.555	0
7. Bambu Pemali	1.993	0	1.993	0
8. Seringgu Jaya	2.418	0	2.418	0
9. Muli	1.804	0	1.804	0
10. Kamundu	1.104	0	1.104	0
11. Kamahedoga	385	0	385	0
<b>Distrik Merauke</b>	<b>28.736</b>	<b>34</b>	<b>28.770</b>	<b>82</b>

Sumber : BPS, Potensi Desa 2020

**Tabel 4.5.2 Banyaknya Desa/Kelurahan Menurut Keberadaan Penerangan Jalan Utama Desa/Kelurahan Di Distrik Merauke, 2018, 2019, dan 2020**

<b>Penerangan Jalan Utama</b>	<b>2018</b>	<b>2019</b>	<b>2020</b>
(1)	(2)	(3)	(4)
<b>Sumber Penerangan Jalan Utama</b>			
Tidak Ada Penerangan	5	3	2
Listrik Pemerintah	7	12	14
Listrik Non Pemerintah	4	1	0
Non Listrik	0	0	0

Sumber : BPS, Potensi Desa 2018,2019 dan 2020

**Tabel 4.5.3 Banyaknya Desa/Kelurahan Menurut Jenis Bahan Bakar Untuk Memasak yang Digunakan Oleh Sebagian Besar Keluarga Di Distrik Merauke, 2018, 2019, dan 2020**

Jenis Bahan Bakar	2018	2019	2020
(1)	(2)	(3)	(4)
Gas Kota	0	0	0
LPG 3 KG	0	0	0
LPG lebih dari 3 KG	0	0	0
Minyak Tanah	12	13	12
Kayu Bakar	4	3	4
Lainnya	0	0	0

Sumber : BPS, Potensi Desa 2018,2019 dan 2020

**Tabel 4.5.4 Banyaknya Desa/Kelurahan Menurut Sumber Air Minum Sebagian Besar Keluarga Di Distrik Merauke, 2018, 2019, dan 2020**

Sumber Air Minum	2018	2019	2020
(1)	(2)	(3)	(4)
Air Kemasan Bermerk	0	0	0
Air Isi Ulang	7	9	14
Ledeng Dengan Meteran	2	1	0
Ledeng Tanpa Meteran	0	1	0
Sumur Bor/Pompa	0	1	1
Sumur	5	3	0
Mata Air	0	0	0
Sungai/Danau/Kolam/Waduk /Situ/Embung/Bendungan	0	0	1
Air Hujan	2	0	0
Lainnya	0	1	0

Sumber : BPS, Potensi Desa 2018,2019 dan 2020



**Tabel 4.5.5 Banyaknya Desa/Kelurahan Menurut Penggunaan Fasilitas Tempat Buang Air Besar Sebagian Besar Keluarga Di Distrik Merauke, 2018, 2019, dan 2020**

<b>Fasilitas Tempat Buang Air Besar</b>	<b>2018</b>	<b>2019</b>	<b>2020</b>
(1)	(2)	(3)	(4)
<b>Jamban</b>			
Sendiri	16	16	14
Bersama	0	0	1
Umum	0	0	0
<b>Bukan Jamban</b>	<b>0</b>	<b>0</b>	<b>1</b>

Sumber : BPS, Potensi Desa 2018,2019 dan 2020

## 4.6. KOMUNIKASI DAN TRANSPORTASI

Tabel 4.6.1 Banyaknya Embung Desa Menurut Desa/Kelurahan di Distrik Merauke, 2019 dan 2020

Desa/Kelurahan	2019	2020
(1)	(2)	(3)
<b>Kampung</b>		
1. Nasem	0	0
2. Wasur	0	2
3. Bokem	0	0
4. Buti	0	0
5. Nggolar	0	0
<b>Kelurahan</b>		
1. Rimba Jaya	0	0
2. Kelapa Lima	0	0
3. Maro	0	0
4. Mandala	0	0
5. Samkai	0	0
6. Karang Indah	0	0
7. Bambu Pemali	0	0
8. Seringgu Jaya	0	0
9. Muli	0	0
10. Kamundu	1	0
11. Kamahedoga	0	0
<b>Distrik Merauke</b>	<b>1</b>	<b>2</b>

Sumber : BPS, Potensi Desa 2020

**Tabel 4.6.2 Jumlah Menara dan Operator Layanan Komunikasi Telepon Seluler Menurut Desa/Kelurahan di Distrik Merauke, 2020**

Desa/ Kelurahan	Jumlah Menara Telepon Seluler (BTS)	Jumlah Operator Layanan Komunikasi Telepon Seluler Yang Menjangkau di Desa/Kelurahan	Kondisi Sinyal Telepon Seluler di Sebagian Besar Wilayah Desa/Kelurahan
(1)	(2)	(3)	(4)
<b>Kampung</b>			
1. Nasem	0	1	3
2. Wasur	1	1	3
3. Bokem	0	1	2
4. Buti	1	2	2
5. Nggolar	0	1	3
<b>Kelurahan</b>		3	2
1. Rimba Jaya	1	2	2
2. Kelapa Lima	0	2	2
3. Maro	4	3	2
4. Mandala	1	1	2
5. Samkai	3	1	2
6. Karang Indah	3	3	1
7. Bambu Pemali	2	3	2
8. Seringgu Jaya	1	3	2
9. Muli	4	2	1
10. Kamundu	6	2	1
11. Kamahedoga	0	1	3
<b>Distrik Merauke</b>			

Sumber : BPS, Potensi Desa 2020

Keterangan : 1 = Sinyal sangat kuat, 2 = Sinyal kuat, 3 = Sinyal lemah, 4 = Tidak ada sinyal

**Tabel 4.6.3 Banyaknya Desa/Kelurahan yang Memiliki Kelompok Kegiatan Olahraga Menurut Jenis Olahraga dan Ketersediaan Fasilitas/Lapangan Olahraga di Distrik Merauke, 2020**

Jenis Olahraga	Kondisi Fasilitas/Lapangan Olahraga			Tidak Ada Fasilitas/Lapangan Olahraga
	Baik	Rusak Sedang	Rusak Parah	
(1)	(2)	(3)	(4)	(5)
1. Sepak bola	5	2	0	9
2. Bola voli	5	2	0	9
3. Bulu tangkis	3	0	0	13
4. Bola basket	6	0	0	10
5. Tenis Lapangan	2	0	0	14
6. Tenis Meja	0	0	0	16
7. Futsal	7	0	0	9
8. Renang	3	1	0	12
9. Bela Diri	4	0	0	12
10. Bilyard	4	0	0	12
11. Pusat Kebugaran	4	0	0	12
12. Lainnya	1	15	0	16
<b>Distrik Merauke</b>	<b>44</b>	<b>20</b>	<b>0</b>	<b>44</b>

Sumber : BPS, Potensi Desa 2020

**Tabel 4.6.4 Sarana Transportasi Antar Desa/Kelurahan Menurut Desa/Kelurahan di Distrik Merauke, 2020**

<b>Desa/Kelurahan</b>	<b>Jenis Transportasi</b>	<b>Keberadaan Angkutan Umum</b>
(1)	(2)	(3)
<b>Kampung</b>		
1. Nasem	1	3
2. Wasur	1	1
3. Bokem	1	2
4. Buti	1	1
5. Nggolar	3	3
<b>Kelurahan</b>		
1. Rimba Jaya	1	1
2. Kelapa Lima	1	1
3. Maro	1	1
4. Mandala	1	1
5. Samkai	1	1
6. Karang Indah	1	1
7. Bambu Pemali	1	1
8. Seringgu Jaya	1	1
9. Muli	1	1
10. Kamundu	1	1
11. Kamahedoga	1	2
<b>Distrik Merauke</b>		

Sumber : BPS, Potensi Desa 2020

Keterangan :

Kolom 2 : 1 = Darat, 2 = Air, 3 = Darat dan Air, 4 = Udara

Kolom 3 : 1 = Ada, dengan trayek tetap, 2 = Ada, tanpa trayek tetap, 3 = Tidak ada angkutan umum

**Tabel 4.6.5 Kondisi Jalan Darat Antar Desa/Kelurahan Menurut Desa/Kelurahan di Distrik Merauke, 2020**

Desa/Kelurahan	Jenis Permukaan Jalan	Dapat Dilalui Kendaraan Bermotor Roda 4 atau Lebih
(1)	(2)	(3)
<b>Kampung</b>		
1. Nasem	3	1
2. Wasur	1	1
3. Bokem	1	1
4. Buti	1	1
5. Nggolar	3	3
<b>Kelurahan</b>		
1. Rimba Jaya	1	1
2. Kelapa Lima	1	1
3. Maro	1	1
4. Mandala	1	1
5. Samkai	1	1
6. Karang Indah	1	1
7. Bambu Pemali	1	1
8. Seringgu Jaya	1	1
9. Muli	1	1
10. Kamundu	1	1
11. Kamahedoga	1	1
<b>Distrik Merauke</b>		

Sumber : BPS, Potensi Desa 2020

Keterangan :

Kolom 2 : 1 = Aspal, = Diperkeras (kerikil, batu, dll), 3 = Tanah, 4 = Lainnya

Kolom 3 : 1 = Sepanjang tahun, 2 = Sepanjang tahun kecuali saat kondisi tertentu, 3 = Tidak dapat dilalui sepanjang tahun, 0 = Tidak melalui darat

**Tabel 4.6.6 Keberadaan Kantor Pos/ Pos Pembantu/Rumah Pos dan Perusahaan/Agen Jasa Ekspedisi Swasta Menurut Desa/Kelurahan di Distrik Merauke, 2020**

Desa/Kelurahan	Keberadaan Kantor Pos/ Pos Pembantu/Rumah Pos	Perusahaan/Agen Jasa Ekspedisi Swasta
(1)	(2)	(3)
<b>Kampung</b>		
1. Nasem	4	4
2. Wasur	4	4
3. Bokem	4	4
4. Buti	4	4
5. Nggolar	4	4
<b>Kelurahan</b>		
1. Rimba Jaya	4	1
2. Kelapa Lima	4	1
3. Maro	2	1
4. Mandala	1	1
5. Samkai	4	1
6. Karang Indah	4	1
7. Bambu Pemali	4	1
8. Seringgu Jaya	4	1
9. Muli	4	1
10. Kamundu	4	1
11. Kamahedoga	4	4
<b>Distrik Merauke</b>		

Sumber : BPS, Potensi Desa 2020

Keterangan : 1 = Beroperasi 2= Jarang beroperasi, 3 = Tidak beroperasi, 4 = Tidak ada

## PERTANIAN

### PRODUKSI TANAMAN PANGAN DIRINCI MENURUT KOMODITAS



PADI

11.127,44



KACANG HIJAU

0



JAGUNG

60,20



UBI JALAR

10,70



KEDELAI

0



UBI KAYU

16







## ULASAN

Pada tahun 2020, luas panen padi sawah di Distrik Merauke sebesar 1.983,5 hektar dan padi ladang tidak memiliki luas panen.

Selain padi, terdapat pula tanaman pangan jagung, kedelai, kacang tanah, kacang hijau, ubi kayu, dan ubi jalar. Dari tanaman-tanaman tersebut yang memiliki produksi terbesar adalah ubi kayu sebanyak 276 ton.

Dari kelompok tanaman sayuran, sawi/petsai memiliki luas panen terbesar yaitu 6 hektar yang mampu memproduksi masing-masing 1.026 ton sawi. Disusul dengan kangkung yang memiliki luas panen sebesar 4 hektar dengan produksi mencapai 408 ton. Cabe merah dan tomat memiliki luas tanam masing-masing 2,5 hektar.

Tidak hanya tanaman pangan dan tanaman sayuran yang ada di Distrik Merauke, tetapi juga tanaman perkebunan. Kelapa merupakan tanaman perkebunan terbanyak di Distrik Merauke. Dengan luas lahan 184,7 hektar mampu memproduksi 184,7 ton kelapa pada tahun 2020.

Dari sektor peternakan, babi merupakan ternak dengan populasi terbanyak yaitu 4.750 ekor diikuti sapi potong sebanyak 2.905 ekor, kambing 592 ekor, kuda 511 ekor, dan kerbau 25 ekor. Untuk unggas, ayam pedaging merupakan unggas dengan populasi terbesar yaitu 515.382 ekor, diikuti ayam petelur sebanyak 163.782 ekor, ayam kampung sebanyak 82.858 ekor, dan itik sebanyak 2.695 ekor.

**Gambar 6. Populasi Ternak Menurut Jenis Ternak di Distrik Merauke, 2020**

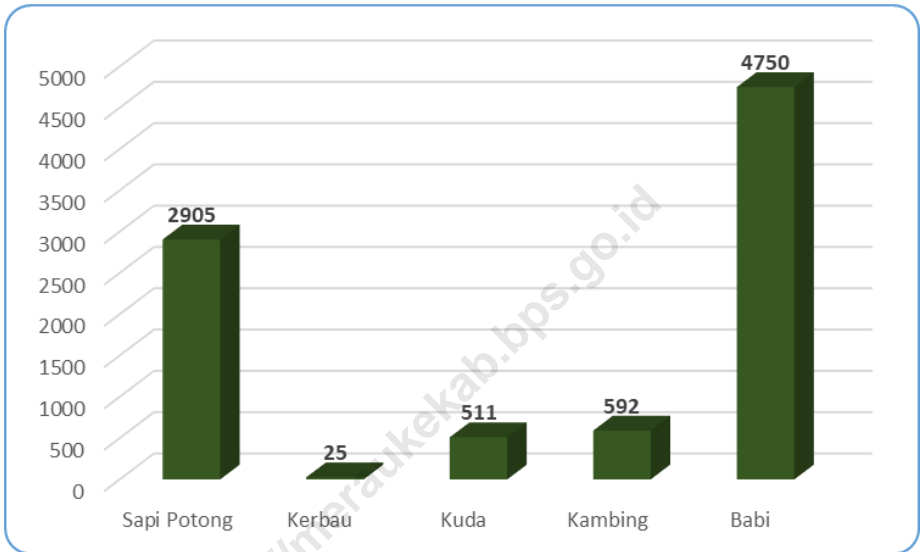

Sumber: Dinas Ketahanan Pangan, Peternakan dan Kesehatan Hewan Kabupaten Merauke

## 5.1. TANAMAN PANGAN

**Tabel 5.1.1. Luas Panen Padi Sawah dan Padi Ladang di Distrik Merauke, 2020**

<b>Jenis Padi</b>	<b>Luas Panen (Ha)</b>
(1)	(2)
Padi Sawah	1.983,5
Padi Ladang	0
<b>Jumlah</b>	<b>1.983,5</b>

Sumber: Dinas Tanaman Pangan, Hortikultura dan Perkebunan Kabupaten Merauke

**Tabel 5.1.2. Luas Panen, Produksi, dan Produktivitas Tanaman Pangan di Distrik Merauke, 2020**

<b>Jenis Tanaman</b>	<b>Luas Panen (Ha)</b>	<b>Produksi (ton)</b>	<b>Produktivitas (ton/Ha)</b>
(1)	(2)	(3)	(4)
Padi	1.983,5	11.127,44	5,61
Jagung		60,20	
Kedelai	0	0	0
Kacang Tanah	0	0	0
Kacang Hijau	0	0	0
Ubi Kayu	17,25	276,00	16,00
Ubi Jalar	20,75	222,025	10,70

Sumber: Dinas Tanaman Pangan, Hortikultura dan Perkebunan Kabupaten Merauke

## 5.2. HORTIKULTURA

**Tabel 5.2.1. Luas Panen dan Produksi Tanaman Sayuran Menurut Jenis Sayuran di Distrik Merauke (ha), 2020**

Jenis Sayuran	Luas Panen	Produksi
(1)	(2)	(3)
Bawang Merah	0	90
Cabe	2,5	160
Kubis	0	0
Sawi/Petsai	6	1.026
Tomat	2,5	415
Terung	0	0
Kangkung	4,0	408
Kacang Panjang	0,1	105

Sumber: Dinas Tanaman Pangan, Hortikultura dan Perkebunan Kabupaten Merauke

### 5.3. PERKEBUNAN

**Tabel 5.3.1. Luas Lahan dan Produksi Tanaman Perkebunan Menurut Jenis Tanaman di Distrik Merauke, 2020**

Jenis Tanaman	Luas Lahan (ha)	Produksi (ton)
(1)	(2)	
Karet	0	0
Kelapa	184,7	184,7
Kelapa Sawit	0	0
Lada	0	0
Jambu Mete	0	0
Pinang	0	0
Kapuk Randu	0	0
Kemiri	0	0
Jarak	0	0
Tebu	0	0
Vanili	0	0
Jahe	0	0

Sumber: Dinas Tanaman Pangan, Hortikultura dan Perkebunan Kabupaten Merauke

#### 5.4. PETERNAKAN

**Tabel 5.4.1. Populasi Ternak Menurut Jenis Ternak di Distrik Merauke, 2020**

Jenis Ternak	Jumlah
(1)	(2)
Sapi Potong	2.905
Kerbau	25
Kuda	511
Kambing	592
Babi	4.750

Sumber: Dinas Ketahanan Pangan, Peternakan dan Kesehatan Hewan Kabupaten Merauke



**Tabel 5.4.2. Jumlah Produksi Daging Ternak Dirinci Menurut Jenis Ternak Di Distrik Merauke, 2020**

Jenis Ternak	Jumlah
(1)	(2)
Sapi Potong	67.000
Kerbau	890
Kuda	0
Kambing	1.350
Babi	18.907,26

Sumber: Dinas Ketahanan Pangan, Peternakan dan Kesehatan Hewan Kabupaten Merauke

**Tabel 5.4.3. Jumlah Populasi Unggas Dirinci Menurut Jenis Unggas Di Distrik Merauke , 2020**

<b>Jenis Unggas</b>	<b>Populasi (Ekor)</b>
(1)	(2)
Ayam Kampung	82.858
Ayam Petelor	163.782
Ayam Pedaging	515.382
Itik	2.695

Sumber: Dinas Ketahanan Pangan, Peternakan dan Kesehatan Hewan Kabupaten Merauke

**Tabel 5.4.4. Produksi Daging Unggas Dirinci Menurut Jenis Unggas Di Distrik Merauke , 2020**

<b>Jenis Unggas</b>	<b>Produksi (Kg)</b>
(1)	(2)
Ayam Kampung	760.890
Ayam Petelor	0
Ayam Pedaging	365.396.000
Itik	2.250

Sumber: Dinas Ketahanan Pangan, Peternakan dan Kesehatan Hewan Kabupaten Merauke

**Tabel 5.4.5. Produksi Telur Unggas Dirinci Menurut Jenis Unggas Di Distrik Merauke , 2020**

<b>Jenis Unggas</b>	<b>Produksi (Butir)</b>
(1)	(2)
Ayam Kampung	1.579.115
Ayam Petelor	14.238.000
Ayam Pedaging	0
Itik	23.278

Sumber: Dinas Ketahanan Pangan, Peternakan dan Kesehatan Hewan Kabupaten Merauke



## PERDAGANGAN

### JUMLAH SARANA PERDAGANGAN



776

**TOKO/WARUNG  
KELONTONG**



69

**MINIMARKET/  
SWALAYAN**



6

**PASAR**





## ULASAN

Kegiatan ekonomi merupakan urat nadi kehidupan masyarakat, tidak terkecuali di Distrik Merauke. Sarana dan prasarana yang mendukung kelancaran kegiatan ekonomi sangat dibutuhkan demi kesejahteraan masyarakat.

Di Distrik Merauke, terdapat 11 bank umum pemerintah, dan 1 bank perkreditan rakyat. Keberadaan fasilitas perbankan yang memadai akan mempermudah masyarakat dalam melakukan transaksi keuangan dan melancarkan roda perekonomian.

Fasilitas perdagangan di Distrik Merauke cukup beragam. Terdapat 4 unit kelompok pertokoan, 3 unit pasar dengan bangunan permanen, 2 pasar dengan bangunan semi permanen dan 1 pasar tanpa bangunan.



**Gambar 7. Jumlah Fasilitas Keuangan di Distrik Merauke, 2020**

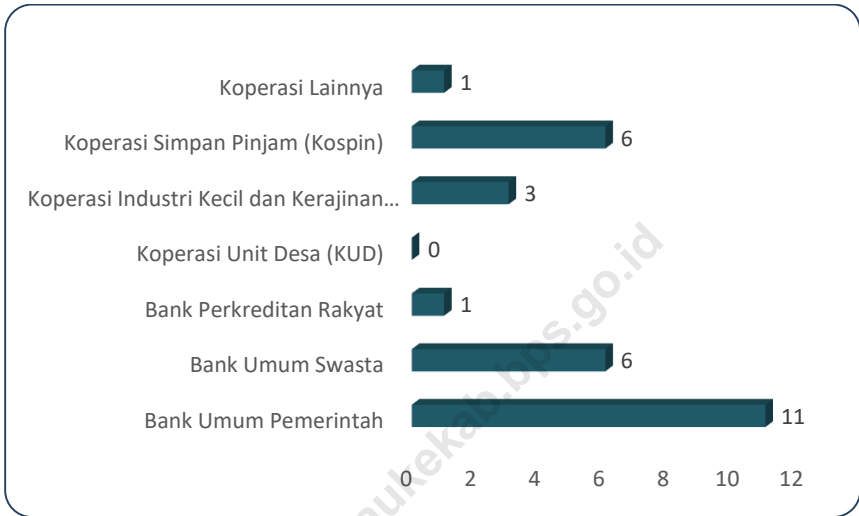

Sumber : BPS, Potensi Desa 2020

**Tabel 6.3. Banyaknya Sarana Lembaga Keuangan yang Beroperasi Menurut Desa/Kelurahan dan Jenisnya di Distrik Merauke, 2020**

Desa/Kelurahan	Bank Umum Pemerintah	Bank Umum Swasta	Bank Perkreditan Rakyat
(1)	(2)	(3)	(4)
<b>Kampung</b>			
1. Nasem	0	0	0
2. Wasur	0	0	0
3. Bokem	0	0	0
4. Buti	0	0	0
5. Nggolar	0	0	0
<b>Kelurahan</b>			
1. Rimba Jaya	0	0	0
2. Kelapa Lima	1	0	0
3. Maro	4	0	0
4. Mandala	1	2	0
5. Samkai	0	0	0
6. Karang Indah	0	2	0
7. Bambu Pemali	1	0	0
8. Seringgu Jaya	1	1	0
9. Muli	2	1	1
10. Kamundu	1	0	0
11. Kamahedoga	0	0	0
<b>Distrik Merauke</b>	<b>11</b>	<b>6</b>	<b>1</b>

Sumber : BPS, Potensi Desa 2020

**Tabel 6.4. Banyaknya Koperasi yang Masih Aktif Menurut Desa/Kelurahan dan Jenis Koperasi di Distrik Merauke, 2020**

Desa/Kelurahan	Koperasi Unit Desa (KUD)	Koperasi Industri Kecil dan Kerajinan Rakyat (Kopinkra)	Koperasi Simpan Pinjam (Kospin)	Koperasi Lainnya
(1)	(2)	(3)		
<b>Kampung</b>				
1. Nasem	0	0	0	0
2. Wasur	0	0	0	0
3. Bokem	0	0	0	0
4. Buti	0	0	0	0
5. Nggolar	0	0	0	0
<b>Kelurahan</b>				
1. Rimba Jaya	0	0	0	0
2. Kelapa Lima	0	0	0	0
3. Maro	0	0	0	0
4. Mandala	0	0	2	0
5. Samkai	0	0	0	1
6. Karang Indah	0	0	0	0
7. Bambu Pemali	0	2	3	0
8. Seringgu Jaya	0	0	0	0
9. Muli	0	1	1	0
10. Kamundu	0	0	0	0
11. Kamahedoga	0	0	0	0
<b>Distrik Merauke</b>	<b>0</b>	<b>3</b>	<b>6</b>	<b>1</b>

Sumber : BPS, Potensi Desa 2020

**Tabel 6.5. Banyaknya Sarana dan Prasarana Ekonomi Menurut Desa/Kelurahan dan Jenisnya di Distrik Merauke, 2020**

Desa/Kelurahan	Kelompok Pertokoan	Pasar dengan Bangunan Permanen	Pasar dengan Bangunan Semi Permanen	Pasar Tanpa Bangunan
(1)	(2)	(3)	(4)	(5)
<b>Kampung</b>				
1. Nasem	0	0	0	0
2. Wasur	0	0	0	0
3. Bokem	0	0	0	0
4. Buti	0	0	0	0
5. Nggolar	0	0	0	0
<b>Kelurahan</b>				
1. Rimba Jaya	0	0	0	0
2. Kelapa Lima	0	0	1	0
3. Maro	0	1	0	0
4. Mandala	0	1	0	0
5. Samkai	0	0	0	0
6. Karang Indah	0	0	0	0
7. Bambu Pemali	2	0	0	0
8. Seringgu Jaya	2	0	0	0
9. Muli	0	0	0	0
10. Kamundu	0	0	1	1
11. Kamahedoga	0	1	0	0
<b>Distrik Merauke</b>	<b>4</b>	<b>3</b>	<b>2</b>	<b>1</b>

Sumber : BPS, Potensi Desa 2020

**Tabel 6.3. Lanjutan**

<b>Desa/Kelurahan</b>	<b>Minimarket/ Swalayan</b>	<b>Toko/Warung Kelontong</b>	<b>Restoran/Rumah Makan</b>
(1)	(2)	(3)	(4)
<b>Kampung</b>			
1. Nasem	0	4	0
2. Wasur	0	0	0
3. Bokem	0	5	0
4. Buti	0	10	0
5. Nggolar	0	0	0
<b>Kelurahan</b>			
1. Rimba Jaya	1	43	0
2. Kelapa Lima	26	157	2
3. Maro	7	30	14
4. Mandala	10	102	4
5. Samkai	1	62	0
6. Karang Indah	6	100	2
7. Bambu Pemali	6	166	2
8. Seringgu Jaya	5	0	7
9. Muli	5	87	8
10. Kamundu	2	10	0
11. Kamahedoga	0	0	0
<b>Distrik Merauke</b>	<b>69</b>	<b>776</b>	<b>39</b>

Sumber : BPS, Potensi Desa 2020

**Tabel 6.3. Lanjutan**

<b>Desa/Kelurahan</b>	<b>Warung/Kedai Makanan</b>	<b>Hotel</b>	<b>Hostel/Motel/Losmen/Wisma</b>
(1)	(2)	(3)	(4)
<b>Kampung</b>			
1. Nasem	0	0	0
2. Wasur	3	0	0
3. Bokem	0	0	0
4. Buti	1	0	0
5. Nggolar	0	0	0
<b>Kelurahan</b>			
1. Rimba Jaya	23	0	0
2. Kelapa Lima	16	1	1
3. Maro	18	2	0
4. Mandala	27	5	1
5. Samkai	2	1	0
6. Karang Indah	13	1	1
7. Bambu Pemali	33	5	2
8. Seringgu Jaya	29	0	0
9. Muli	49	1	1
10. Kamundu	12	0	0
11. Kamahedoga	10	0	0
<b>Distrik Merauke</b>	<b>236</b>	<b>16</b>	<b>6</b>

Sumber : BPS, Potensi Desa 2020

# DATA MENCERDASKAN BANGSA

**ENLIGHTEN THE NATION**



**BPS Kabupaten Merauke**

Jl. R.E. Martadinata No. 2 Merauke 99611

Telp./Fax : (0967) 321928

Email : bps9401@bps.go.id

ISBN 978-602-5980-14-5 (PDF)

