

KECAMATAN ILIR TIMUR SATU DALAM ANGKA

Ilir Timur Satu Subdistrict in Figures

2021



**BADAN PUSAT STATISTIK
KOTA PALEMBANG**

BPS-Statistics of Palembang Municipality

KECAMATAN ILIR TIMUR SATU DALAM ANGKA

Ilir Timur Satu Subdistrict in Figures

2021



Kecamatan Ilir Timur Satu Dalam Angka *Ilir Timur Satu Subdistrict in Figures* 2021

ISSN:2723-8385

No. Publikasi/*Publication Number*:16710.2110

Katalog/*Catalog*:1102001.1671050

Ukuran Buku/*Book Size*: 14,8 cm x 21 cm

Jumlah Halaman/*Number of pages*: xxviii + 155 halaman/*pages*

Naskah/*Manuscript*:

BPS Kota Palembang/*Statistics of Palembang Municipality*

Penyunting/*Editor*:

BPS Kota Palembang/*Statistics of Palembang Municipality*

Desain Kover oleh/*Cover Designed by*:

BPS Kota Palembang/*Statistics of Palembang Municipality*

Ilustrasi Kover/*Cover Illustration*:

Pasar 16 Ilir Tempat Wisata Belanja Wajib di Palembang

Pasar 16 Ilir Mandatory Shopping Place in Palembang

Penerbit/*Published by*:

©BPS Kota Palembang/*Statistics of Palembang Municipality*

Pencetak/*Printed by*:

CV. Vika Jaya

Sumber Ilustrasi/*Graphics by*:

<http://www.yukpegi.com/wp-content/uploads/2015/01/1.-Pasar-16-Ilir-Tempat-Wisata-Belanja-Wajib-di-Palembang1.jpg>

Dilarang mengumumkan, mendistribusikan, mengkomunikasikan, dan/atau menggandakan sebagian atau seluruh isi buku ini untuk tujuan komersil tanpa izin tertulis dari Badan Pusat Statistik

Prohibited to announce, distribute, communicate, and/or copy part or all of this book for commercial purpose without permission from BPS-Statistic Indonesia.

Peta Kecamatan Ilir Timur Satu Map of Ilir Timur Satu Subdistrict

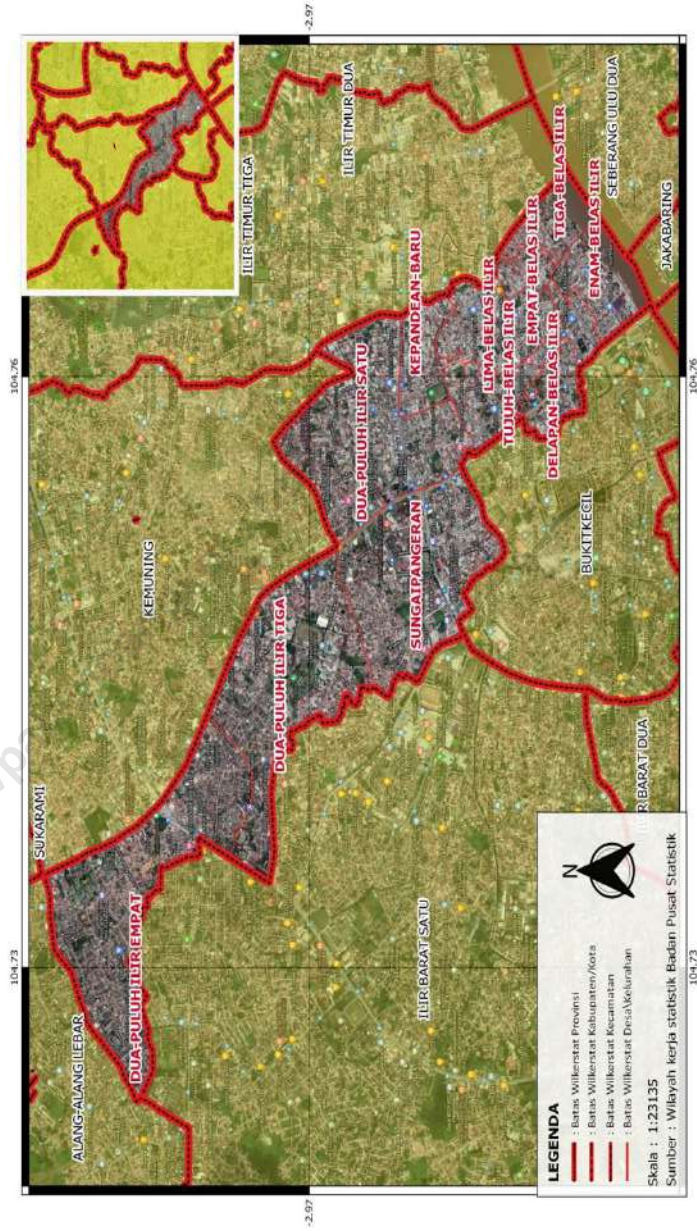

KEPALA BPS KOTA PALEMBANG
CHIEF STATISTICIAN OF PALEMBANG MUNICIPALITY



Ir. Taupiq Hidayat Nr, M.M



Kata Pengantar

Data statistik yang *up to date*, valid dan terpercaya sangat diperlukan dalam rangka pelaksanaan otonomi daerah saat ini. Dengan adanya data statistik yang berkualitas, pelaksanaan pembangunan pada tingkat kecamatan diharapkan dapat lebih tepat sasaran dan tepat guna.

Publikasi Kecamatan Ilir Timur Satu Dalam Angka 2021 diharapkan mampu memenuhi kebutuhan konsumen data mengenai potret Kecamatan Ilir Timur Satu selama tahun 2020. Penghargaan dan ucapan terima kasih diberikan kepada semua pihak yang terlibat dalam pembuatan publikasi ini, tentunya dengan cakupan dan isi yang lebih berkualitas.

Akhirnya, semoga publikasi ini dapat bermanfaat bagi semua pihak.

Palembang, September 2021
Kepala BPS Kota Palembang

Ir. Taupiq Hidayat Nr., MM



Preface

Up-to-date, valid and reliable statistical data are very much needed in the context of the implementation of regional autonomy today. With the existence of quality statistical data, implementation of development at the subdistrict level is expected to be more targeted and effective.

The publication of Ilir Timur Satu Sub District in Figures 2021 is expected to be able to meet the needs of consumers of data regarding the portrait of Ilir Timur Satu Sub District during 2020. Appreciation and thanks are given to all parties involved in making this publication, of course with higher quality coverage and content.

Finally, hopefully this publication can be useful for all parties.

Palembang, September 2021
Chief Statistician of
Palembang Municipality

Ir. Taupiq Hidayat Nr., MM

Daftar Isi/ContentsHalaman/*Page*

Peta Kecamatan Ilir Timur Satu / <i>Map of Ilir Timur Satu Sub District ..</i>	iii
Kepala BPS Kota Palembang / <i>Chief Statistician of Palembang Municipality</i>	iv
Kata Pengantar / <i>Preface</i>	v
Daftar Isi / <i>Contents</i>	vii
Daftar Tabel / <i>List of Tables</i>	ix
Daftar Gambar / <i>List of Pictures</i>	xxvii
1. Geografi / <i>Geography</i>	1
2. Pemerintahan / <i>Government</i>	7
3. Kependudukan / <i>Populations</i>	15
4. Sosial dan Kesejahteraan Rakyat/ <i>Social and Welfare</i>	23
5. Pertanian / <i>Agriculture</i>	101
6. Perdagangan dan Jasa / <i>Trade and Services</i>	133
7. Transportasi dan Komunikasi / <i>Transportation and Communication</i>	149

Daftar Tabel/List of Table

Tabel/Table	Halaman/Page
1. Geografi/Geography	
1.1. Luas Daerah, Persentase Terhadap Luas Kecamatan dan Jumlah Pulau Menurut Kelurahan di Kecamatan Ilir Timur Satu 2020 / <i>Total Area, Percentage of Sub District Area and Number of Island by Village in Ilir Timur Satu, 2020</i>	4
1.2. Jarak Kantor Kelurahan ke Ibukota Kecamatan dan Pusat Kota Palembang (km), 2020 / <i>Distance of the Village Office to the Capital of Sub District and Downtown of Palembang (km), 2020</i>	5
2. Pemerintahan/Government	
2.1. Pemerintahan/Government	
2.1.1. Jumlah Rukun Warga (RW), RukunTetangga (RT) dan Keluarga Menurut Kelurahan di Kecamatan Ilir Timur Satu, 2020 / <i>Number of Hamlet, Neighborhood and Family by Village in Ilir Timur Satu Sub District, 2020</i>	10
2.2. AparaturSipil Negara/Public Servant	
2.2.1. Jumlah Pegawai Negeri Sipil Menurut Jenis Kelamin, Tingkat Pendidikan dan Unit Organisasi di Kecamatan Ilir Timur Satu, 2020 / <i>Number of Civil Servants by Sex, Education Level and Organization Unit in Ilir Timur Satu, 2020</i>	11

List of Table

- 2.2.2. Jumlah Pegawai Negeri Sipil Menurut Golongan, Jenis Kelamin dan Unit Organisasi di Kecamatan Ilir Timur Satu, 2020 / *Number of Civil Servants by Hierarchy, Sex and Organization in Ilir Timur Satu Sub District, 2020*..... 13
- 2.2.3. Jumlah Pegawai Negeri Sipil Instansi Vertikal dan Anggota TNI / Polri Menurut Golongan di Kecamatan Ilir Timur Satu, 2020 / *Number of Civil Servants of Vertical Institutions and Members of the TNI / Polri by Range in Ilir Timur Satu Sub District, 2020* 14
- 3. Kependudukan/Populations**
- 3.1. Penduduk, Laju Pertumbuhan Penduduk, Distribusi Persentase Penduduk, Kepadatan Penduduk dan Rasio Jenis Kelamin Menurut Kelurahan di Kecamatan Ilir Timur Satu, 2020 / *Population, Population Growth Rate, Percentage Distribution of Population, Population Density and Sex Ratio by Village in Ilir Timur Satu, 2020* 18
- 3.2. Jumlah Penduduk Menurut Kelompok Umur dan Jenis Kelamin di Kecamatan Ilir Timur Satu, 2020 / *Population by Age Group and Sex in Ilir Timur Satu Sub District, 2020* 21

- 4. Sosial dan Kesejahteraan Rakyat/Social and Welfare**
- 4.1. Pendidikan /Education**
- 4.1.1. Jumlah Kelurahan yang Memiliki Fasilitas Pendidikan Menurut Kelurahan dan Tingkat Pendidikan di Kecamatan Ilir Timur Satu, 2018, 2019 dan 2020 / *Number of Village Having Educational Facilities by Village and Educational Level in Ilir Timur Satu 2018, 2019 dan 2020* 27
- 4.1.2. Jumlah Sekolah, Guru dan Murid Taman Kanak-Kanak (TK) dibawah Kementerian Pendidikan dan Kebudayaan Menurut Kelurahan di Kecamatan Ilir Timur Satu, (2020/2021) / *Number of Schools, Teachers, and Pupils in Kindergarten Under The Ministry of Education and Culture by Village in Ilir Timur Satu Sub District, (2020/2021)* 30
- 4.1.3. Jumlah Sekolah, Guru dan Murid Raudatul Afthal (RA) dibawah Kementerian Agama Menurut Kelurahan di Kecamatan Ilir Timur Satu, (2020/2021) / *Number of Schools, Teachers, and Pupils in Raudatul Afthal (RA) Under The Ministry of Religious Affairs by Village in Ilir Timur Satu Sub District, (2020/2021).* 33

List of Table

- 4.1.4. Jumlah Sekolah, Guru dan Murid Sekolah Dasar (SD) dibawah Kementerian Pendidikan dan Kebudayaan Menurut Kelurahan di Kecamatan Ilir Timur Satu, (2020/2021) / *Number of Schools, Teachers, and Pupils in Primary Schools Under The Ministry of Education and Culture by Village in Ilir Timur Satu Sub District, (2020/2021)* 36
- 4.1.5. Jumlah Sekolah, Guru dan Murid Madrasah Ibtidaiyah (MI) dibawah Kementerian Agama Menurut Kelurahan di Kecamatan Ilir Timur Satu, (2020/2021) / *Number of Schools, Teachers, and Pupils in Madrasah Ibtidaiyah (MI) Under The Ministry of Religious Affairs by Village in Ilir Timur Satu Sub District, (2020/2021)* 39
- 4.1.6. Jumlah Sekolah, Guru dan Murid Sekolah Menengah Pertama (SMP) dibawah Kementerian Pendidikan dan Kebudayaan Menurut Kelurahan di Kecamatan Ilir Timur Satu, (2020/2021) / *Number of Schools, Teachers, and Pupils in Junior High Schools Under The Ministry of Education and Culture by Village in Ilir Timur Satu Sub District, (2020/2021)* 42

4.1.7.	Jumlah Sekolah, Guru dan Murid Madrasah Tsanawiyah (MTs) dibawah Kementerian Agama Menurut Kelurahan di Kecamatan Ilir Timur Satu, (2020/2021)/ <i>Number of Schools, Teachers, and Pupils in Madrasah Tsanawiyah (MTs) Under The Ministry of Religious Affairs by Village in Ilir Timur Satu Sub District, (2020/2021)</i>	45
4.1.8.	Jumlah Sekolah, Guru dan Murid Sekolah Menengah Atas (SMA) dibawah Kementerian Pendidikan dan Kebudayaan Menurut Kelurahan di Kecamatan Ilir Timur Satu, (2020/2021) / <i>Number of Schools, Teachers, and Pupils in Senior High Schools Under The Ministry of Education and Culture by Village in Ilir Timur Satu Sub District, (2020/2021)</i>	48
4.1.9.	Jumlah Sekolah, Guru dan Murid Sekolah Menengah Kejuruan (SMK) dibawah Kementerian Pendidikan dan Kebudayaan Menurut Kelurahan di Kecamatan Ilir Timur Satu, (2020/2021)/ <i>Number of Schools, Teachers, and Pupils in Vocational High Schools Under The Ministry of Education and Culture by Village in Ilir Timur Satu Sub District, (2020/2021)</i>	51

List of Table

4.1.10. Jumlah Sekolah, Guru dan Murid Madrasah Aliyah (MA) dibawah Kementerian Agama Menurut Kelurahan di Kecamatan Ilir Timur Satu, (2020/2021) / <i>Number of Schools, Teachers, and Pupils in Madrasah Aliyah (MA) Under The Ministry of Religious Affairs by Village in Ilir Timur Satu Sub District, (2020/2021)</i>	54
4.1.11. Jumlah Pondok Pesantren, Santri and Ustadz Menurut Kelurahan di Kecamatan Ilir Timur Satu, (2020/2021) / <i>Number of Islamic Boarding Schools , Pupils and Teachers of by Village in Ilir Timur Satu Sub District, (2020/2021)</i>	57
4.1.12. Jumlah Perguruan Tinggi Swasta, Dosen dan Mahasiswa Menurut Kelurahan di Kecamatan Ilir Timur Satu, (2020/2021) / <i>Number of Private Universities, Lecturer and Students by Kelurahan in Ilir Timur Satu Sub District, (2020/2021)</i>	58
4.1.13. Jumlah Sekolah Dasar (SD) Menurut Kelurahan di Kecamatan Ilir Timur Satu, 2020/2021 / <i>Number of Primary Schools by Village in Ilir Timur Satu Sub District, 2020/2021</i>	59
4.1.14. Jumlah Madrasah Ibtidaiyah (MI) Menurut Kelurahan di Kecamatan Ilir Timur Satu, 2020/2021 / <i>Number of Madrasah Ibtidaiyah (MI) by Village in Ilir Timur Satu Sub District, 2020/2021</i>	60

4.1.15.	Jumlah Sekolah Menengah Pertama (SMP) Menurut Kelurahan di Kecamatan Ilir Timur Satu, 2020/2021 / <i>Number of Junior High Schools by Village in Ilir Timur Satu Sub District, 2020/2021</i>	61
4.1.16.	Jumlah Madrasah Tsanawiyah (MTs) Menurut Kelurahan di Kecamatan Ilir Timur Satu, 2020/2021 / <i>Number of Madrasah Tsanawiyah (MTs) by Village in Ilir Timur Satu Sub District, 2020/2021</i>	62
4.1.17.	Jumlah Sekolah Menengah Atas (SMA) Menurut Kelurahan di Kecamatan Ilir Timur Satu, 2020/2021 / <i>Number of Senior High Schools by Village in Ilir Timur Satu Sub District, 2020/2021</i>	63
4.1.18.	Jumlah Madrasah Aliyah (MA) Menurut Kelurahan di Kecamatan Ilir Timur Satu, 2020/2021 / <i>Number of Madrasah Aliyah (MA) by Village in Ilir Timur Satu Sub District, 2020/2021</i>	64
4.1.19.	Jumlah Sekolah Menengah Kejuruan (SMK) Menurut Kelurahan di Kecamatan Ilir Timur Satu, 2020/2021 / <i>Number of Vocational High Schools by Village in Ilir Timur Satu Sub District, 2020/2021</i>	65
4.1.20.	Jumlah Akademi / Perguruan Tinggi Menurut Kelurahan di Kecamatan Ilir Timur Satu, 2020/2021 / <i>Number of Academies/Universities by Village in Ilir Timur Satu Sub District, 2020/2021</i>	66

List of Table

4.1.2.1. Kemudahan untuk Mencapai Sarana Pendidikan Terdekat Bagi Kelurahan yang Tidak Ada Sarana Pendidikan Menurut Kelurahan dan Jenjang Pendidikan di Kecamatan Ilir Timur Satu, 2020/2021 / <i>Ease to Achieve Educational Facilities Nearby Education for Village without Education Facilities According to Village and Education Levels in Ilir Timur Satu Sub District, 2020/2021</i>	67
4.2. Kesehatan/Health	
4.2.1. Jumlah Kelurahan yang Memiliki Sarana Kesehatan Menurut Kelurahan di Kecamatan Ilir Timur Satu, 2018, 2019 dan 2020 / <i>Number of Village Having Helath Facilities by Villages in Ilir Timur Satu Sub District, 2018, 2019 and 2020</i>	69
4.2.2. Jumlah Tenaga Kesehatan Menurut Kelurahan di Kecamatan Ilir Timur Satu, 2020 / <i>Number of Medical Personnel by Village in Ilir Timur Satu Sub District, 2020</i>	72
4.2.3. Jumlah Rumah Sakit Umum, Rumah Sakit Khusus, dan Puskesmas Menurut Kelurahan di Kecamatan Ilir Timur Satu, 2018, 2019 dan 2020 / <i>Number of General Hospital, Special Hospital, and Public Health Center by Village in Ilir Timur Satu Sub District, 2018, 2019 and 2020</i>	73
4.2.4. Jumlah Pasangan Usia Subur dan Peserta KB Aktif Menurut Kelurahan di Kecamatan Ilir Timur Satu, 2020 / <i>Number of Eligible Couples and Family Planning Participants by Village in Ilir Timur Satu Sub District, 2020</i>	76

4.2.5. Jumlah Sarana Kesehatan Menurut Kelurahan dan Jenis Sarana Kesehatan di Kecamatan Ilir Timur Satu, 2020 / <i>Number of Health Facilities by Village and Type of Health Facilities in Ilir Timur Satu Sub District, 2020</i>	78
4.2.6. Kemudahan Mencapai Sarana Kesehatan Terdekat Bagi Kelurahan yang Tidak Ada Sarana Kesehatan Menurut Kelurahan dan Jenis Sarana Kesehatan di Kecamatan Ilir Timur Satu, 2020 / <i>Ease of Reaching the Closest Health Facilities for Village Without Health Facilities by Village and Types of Health Facilities in Ilir Timur Satu Sub District, 2020</i>	80
4.2.7. Banyak Warga Penderita Gizi Buruk Menurut Kelurahan di Kecamatan Ilir Timur Satu, 2019 dan 2020 / <i>Many Residents Suffering from Malnutrition by Village in Ilir Timur Satu Sub District, 2019 and 2020</i>	82
4.3. Agama dan Sosial Lainnya/Religion and Others Social Affairs	
4.3.1. Jumlah Penduduk Menurut Kelurahan dan Agama yang Dianut di Kecamatan Ilir Timur Satu, 2020 / <i>Population by Village and Religion in Ilir Timur Satu Sub District, 2020</i>	83
4.3.2. Jumlah Tempat Peribadatan Menurut Agama dan Kelurahan di Kecamatan Ilir Timur Satu, 2020 / <i>Number of Places of Worship by Religion and Village in Ilir Timur Satu Sub District, 2020</i>	85

List of Table

4.3.3. Banyaknya Kejadian Bencana Alam Menurut Kelurahan dan Jenis Bencana Alam di Kecamatan Ilir Timur Satu, 2020 / <i>Number of Natural Disasters by Village and Types of Natural Disasters in Ilir Timur Satu Sub District, 2020</i>	87
4.3.4. Banyaknya Korban Akibat Bencana Alam Menurut Kelurahan dan Jenis Bencana Alam di Kecamatan Ilir Timur Satu, 2020 / <i>Number of Casualties Due to Natural Disasters by Village and Types of Natural Disasters in Ilir Timur Satu Sub District, 2020</i>	90
4.3.5. Keberadaan Fasilitas / Upaya Antisipasi / Mitigasi Bencana Alam Menurut Kelurahan di Kecamatan Ilir Timur Satu, 2020 / <i>Existence of Facilities / Efforts to Anticipate / Mitigate Natural Disasters by Village in Ilir Timur Satu Sub District, 2020</i>	93
4.4. Perumahan dan Lingkungan/Housing and Environment	
4.4.1. Jumlah Keluarga Menurut Kelurahan dan Jenis Pengguna Listrik di Kecamatan Ilir Timur Satu, 2020 / <i>Number of Families by Village and Types of Electricity Users in Ilir Timur Satu Sub District, 2020</i>	95
4.4.2. Jumlah Kelurahan Menurut Keberadaan Penerangan Jalan Utama Kelurahan di Kecamatan Ilir Timur Satu, 2018, 2019 dan 2020 / <i>Number of Villages by Existence of Village Main Street Lighting in Ilir Timur Satu Sub District, 2018, 2019 and 2020</i>	96

4.4.3. Jumlah Kelurahan Menurut Jenis Bahan Bakar untuk Memasak yang Digunakan Oleh Sebagian Besar Keluarga di Kecamatan Ilir Timur Satu, 2018, 2019 dan 2020 / <i>Number of Village by Type of Fuel for Cooking Used by Most Families in Ilir Timur Satu Sub District, 2018, 2019 and 2020</i>	97
4.4.4. Jumlah Kelurahan Menurut Sumber Air Minum yang Digunakan Oleh Sebagian Besar Keluarga di Kecamatan Ilir Timur Satu, 2018, 2019 dan 2020 / <i>Number of Village by Drinking Water Source Used by Most Families in Ilir Timur Satu Sub District, 2018, 2019 and 2020</i>	98
4.4.5. Jumlah Kelurahan Menurut Penggunaan Fasilitas Tempat Buang Air Besar Sebagian Besar Keluarga di Kecamatan Ilir Timur Satu, 2018, 2019 dan 2020 / <i>Number of Village by to the use of Defecation Facilities for the Majority of Families in Ilir Timur Satu Sub District, 2018, 2019 and 2020</i>	99
4.4.6. Banyaknya Kelurahan yang Memiliki Kelompok Kegiatan Olahraga Menurut Jenis Olahraga dan Ketersediaan Fasilitas / Lapangan Olahraga di Kecamatan Ilir Timur Satu, 2020 / <i>Number of Village that Have Sports Activity Groups by Type of Sports and Availability of Sports Facilities in Ilir Timur Satu Sub District, 2020</i>	100

List of Table

5. Pertanian/Agriculture

5.1. Tanaman Pangan / Food Crops

- 5.1.1. Luas Panen (ha),Produksi, dan Produktivitas Padi (ton/ha) Menurut Kelurahan dan Jenis Tanaman (ha) di Kecamatan Ilir Timur Satu, 2020 / *Harvested Area (ha),Production (ton), and Productivity of paddy (ton/ha) by Village and Kind of Plant (ha) in Ilir Timur Satu Sub District, 2020* 104
- 5.1.2. Produksi Padi Setara beras (ton) Menurut Kelurahan di Kecamatan Ilir Timur Satu, 2020 /*Rice Equivalent Production Paddy (ton) by Village in Ilir Timur Satu Sub District, 2020* 105
- 5.1.3. Produksi Jagung dan Kedelai (ton) Menurut Kelurahan di Kecamatan Ilir Timur Satu, 2020 /*Production of maize and Soybeans (ton) by Village in Ilir Timur Satu Sub District, 2020* 106
- #### **5.2. Holtikultura/Horticulture**
- 5.2.1. Luas Panen Tanaman Sayuran Menurut Kelurahan dan Jenis Tanaman (ha) di Kecamatan Ilir Timur Satu, 2019 dan 2020 / *Harvested Area of Vegetables by Village and Kind of Plant (ha) in Ilir Timur Satu Sub District, 2019 and 2020* 107
- 5.2.2. Produksi Tanaman Sayuran Menurut Kelurahan dan Jenis Tanaman (ton) di Kecamatan Ilir Timur Satu, 2019 dan 2020 / *Production of Vegetables by Village and Kind of Plant (ton) in Ilir Timur Satu Sub District, 2019 dan 2020* 109

5.2.3. Luas Panen Tanaman Sayuran dan Buah-Buahan Semusim Menurut Jenis Tanaman (ha) di Kecamatan Ilir Timur Satu, 2017-2020 / <i>Harvested Area of Seasonal Vegetables and Fruits by Kind of Plant (ha) in Ilir Timur Satu Sub District, 2017-2020</i>	111
5.2.4. Produksi Tanaman Sayuran dan Buah-Buahan Semusim Menurut Jenis Tanaman (ton) di Kecamatan Ilir Timur Satu, 2017-2020 / <i>Production of Seasonal Vegetables and Fruits by Kind of Plant (ton) in Ilir Timur Satu Sub District, 2017-2020</i>	112
5.2.5. Luas Panen Tanaman Biofarmaka Menurut Kelurahan dan Jenis Tanaman (m ²) di Kecamatan Ilir Timur Satu, 2019 dan 2020 / <i>Harvested Area of Medicinal Plants by Village and Kind of Plant (m²) in Ilir Timur Satu Sub District, 2019 and 2020</i>	113
5.2.6. Produksi Tanaman Biofarmaka Menurut Kelurahan dan Jenis Tanaman (kg) di Kecamatan Ilir Timur Satu, 2019 dan 2020 / <i>Production of Medicinal Plants by Village and Kind of Plant (kg) in Ilir Timur Satu Sub District, 2019 and 2020</i>	115
5.2.7. Luas Panen Tanaman Biofarmaka Menurut Jenis Tanaman (m ²) di Kecamatan Ilir Timur Satu, 2017-2020 / <i>Harvested Area of Medicinal Plants by Kind of Plant (m²) in Ilir Timur Satu Sub District, 2017-2020</i>	117

List of Table

5.2.8. Produksi Tanaman Biofarmaka Menurut Jenis Tanaman (kg) di Kecamatan Ilir Timur Satu, 2017-2020/ <i>Production of Medicinal Plants by Kind of Plant (kg) in Ilir Timur Satu Sub District, 2017-2020</i>	118
5.2.9. Luas Panen Tanaman Hias Menurut Kelurahan dan Jenis Tanaman (m ²) di Kecamatan Ilir Timur Satu, 2019 dan 2020 / <i>Harvested Area of Ornamental Plants by Village and Kind of Plant (m²) In Ilir Timur Satu Sub District, 2019 and 2020</i>	119
5.2.10. Produksi Tanaman Hias Menurut Kelurahan dan Jenis Tanaman (tangkai) di Kecamatan Ilir Timur Satu 2019 dan 2020 / <i>Production of Ornamental Plants by Village and Kind of Plant (stalks) in Ilir Timur Satu Sub District, 2019 and 2020</i>	121
5.2.11. Luas Panen Tanaman Hias Menurut Jenis Tanaman (m ²) di Kecamatan Ilir Timur Satu, 2017-2020 / <i>Harvested Area of Ornamental Plants by Kind of Plant (m²) in Ilir Timur Satu Sub District, 2017-2020</i>	123
5.2.12. Produksi Tanaman Hias Menurut Jenis Tanaman (tangkai) di Kecamatan Ilir Timur Satu, 2017-2020 / <i>Production of Ornamental Plants by Kind of Plant (stalks) in Ilir Timur Satu Sub District, 2017-2020</i>	124
5.2.13. Produksi Buah-Buahan Menurut Kelurahan dan Jenis Tanaman (ton) di Kecamatan Ilir Timur Satu, 2019 dan 2020 / <i>Production of Fruits by Village and Kind of Plant (ton) in Ilir Timur Satu Sub District, 2019 and 2020</i>	125

5.2.14. Produksi Buah-Buahan dan Sayuran Tahunan Menurut Jenis Tanaman (ton) Kecamatan Ilir Timur Satu, 2017-2020 / <i>Production of Annual Fruits and Vegetables by Kind of Plant (ton) in Ilir Timur Satu Sub District, 2017-2020</i>	127
5.3. Perkebunan/<i>Estate Crops</i>	
5.3.1. Luas Areal Tanaman Perkebunan Menurut Kelurahan dan Jenis Tanaman (ha) di Kecamatan Ilir Timur Satu, 2019 dan 2020 / <i>Planted Area of Estate Crops by Village and Type of Crops (ha) in Ilir Timur Satu Sub District 2019 dan 2020</i>	128
5.3.2. Produksi Perkebunan Menurut Kelurahan dan Jenis Tanaman (ton) di Kecamatan Ilir Timur Satu, 2019 dan 2020 / <i>Production of Estate by Village and Type of Crops (ton) in Ilir Timur Satu Sub District, 2019 and 2020</i>	130
6. Perdagangan dan Jasa / <i>Trade and Services</i>	
6.1. Jumlah Sarana Perdagangan Menurut Jenis dan Kelurahan di Kecamatan Ilir Timur Satu, 2017-2020 / <i>Number of Trade Facilities by Type and Village in Ilir Timur Satu Sub District, 2017-2020</i>	136
6.2. Jumlah Rumah Makan Menurut Kelurahan di Kecamatan Ilir Timur Satu, 2017-2020 / <i>Number of Restaurants by Village in Ilir Timur Satu Sub District, 2017-2020</i>	139
6.3. Jumlah Hotel / Penginapan dan Tempat Tidur Menurut Kelurahan di Kecamatan Ilir Timur Satu, 2020 / <i>Number of Hotel / Lodging and Bed by Village in Ilir Timur Satu Sub District, 2020</i>	140

List of Table

- 6.4. Jumlah Lembaga Perbankan Menurut Jenis dan Kelurahan di Kecamatan Ilir Timur Satu, 2020 / *Number of Banking Institutions by Type and Village in Ilir Timur Satu Sub District, 2020* 141
- 6.5. Jumlah Sarana dan Prasarana Ekonomi Menurut Menurut Kelurahan dan Jenis di Kecamatan Ilir Timur Satu, 2020 / *Number of Economic Facilities and Infrastructure According to Village and Types in Ilir Timur Satu Sub District, 2020* 142
- 6.6. Banyaknya Lembaga Keuangan Yang Beroperasi Menurut Kelurahan dan Jenisnya di Kecamatan Ilir Timur Satu, 2020 / *Number of Financial Institutions Operating by Village and Types in Ilir Timur Satu Sub District, 2020* . 145
- 6.7. Banyaknya Koperasi yang Masih Aktif Menurut Kelurahan dan Jenis Koperasi di Kecamatan Ilir Timur Satu, 2020 / *Number of Cooperatives that are Still Active by Village and Types of Cooperatives in Ilir Timur Satu Sub District, 2020* . 146
- 6.8. Banyaknya Embung Desa Menurut Kelurahan di Kecamatan Ilir Timur Satu, 2019 dan 2020/ *Number of Village Embungs According to Village in Ilir Timur Satu Sub District, 2019 and 2020* 147

7. Transportasi dan Komunikasi / <i>Transportation and Communication</i>	
7.1. Transportasi / <i>Transportation</i>	
7.1.1. Sarana Transportasi Antar Kelurahan Menurut Kelurahan di Kecamatan Ilir Timur Satu, 2020/ <i>Inter-Urban Transportation Facilities by Village in Ilir Timur Satu Sub District, 2020</i>	152
7.1.2. Kondisi Jalan Antar Kelurahan Menurut Kelurahan di Kecamatan Ilir Timur Satu, 2020/ <i>Inter-Village Road Conditions According to Village in Ilir Timur Satu Sub District, 2020</i>	153
7.2. Komunikasi / <i>Communication</i>	
7.2.1. Jumlah Menara dan Operator Layanan Komunikasi Telepon Seluler Serta Kondisi Sinyal Telepon Seluler Menurut Kelurahan di Kecamatan Ilir Timur Satu, 2020/ <i>Number of Towers and Cellular Telephone Communication Service Operators and Cellular Phone Signal Conditions by Village in Ilir Timur Satu Sub District, 2020</i>	154
7.2.2. Keberadaan Kantor Pos / Pos Pembantu / Rumah Pos dan Perusahaan / Agen Jasa Ekspedisi Swasta Menurut Kelurahan di Kecamatan Ilir Timur Satu, 2020/ <i>The Existence of Post Offices / Auxiliary Posts / Post Houses and Companies / Private Forwarding Service Agents According to Village in Ilir Timur Satu Sub District, 2020</i>	155

Daftar Gambar/List of Pictures

Gambar/Picture	Halaman/Page
1. Peta Kecamatan Ilir Timur Satu / <i>Map of Ilir Timur Satu Sub District</i>	iii
2. Kepala BPS Kota Palembang / <i>Chief Statistician of Palembang Municipality</i>	iv

<https://palembangkota.bps.go.id>

<https://palembangkota.bps.go.id>



1

Geografi Geography



ULASAN

DESCRIPTION

Sebagai salah satu kecamatan di Kota Palembang, Kecamatan Ilir Timur Satu terletak sekitar 4 km dari pusat Kota Palembang

As one of the sub district in Palembang Municipality, Ilir Timur Satu is located about 4 km from downtown of Palembang.

Kecamatan Ilir Timur Satu terdiri dari 11 (sebelas) Kelurahan dengan luas Wilayah 6,39 km² yang berbatasan dengan :

Ilir Timur Satu Subdistrict consists of 11 (eleven) kelurahan with an area of 6.39 km² which borders:

- Sebelah utara berbatasan dengan Kecamatan Kemuning
- Sebelah timur berbatasan dengan Kecamatan Ilir Timur Tiga
- Sebelah selatan berbatasan dengan Sungai Musi dan kecamatan Seberang Ulu Dua
- Sebelah barat berbatasan dengan Kecamatan Ilir Barat Satu

- *The north is bordered by the Kemuning Sub district ..*
- *East side is bordered by Ilir Timur Tiga Sub district*
- *In the south it is bordered by Musi River and Seberang Ulu Dua Sub district*
- *West side is bordered by Ilir Barat Satu Sub district*

1. Geografi/Geography

Tabel
Table

1.1.

Luas Daerah, Persentase Terhadap Luas Kecamatan dan Jumlah Pulau Menurut Kelurahan di Kecamatan Ilir Timur Satu, 2020
Total Area, Percentage of Sub District Area and Number of Islands by Village in Ilir Timur Satu Sub District, 2020

Kelurahan Village	Luas (km ²) Total Area (square.km)	Persentase Terhadap Luas Kecamatan Percentage of Sub District Area	Jumlah Pulau Number of Islands
(1)	(2)	(3)	(4)
1. Delapan-Belas Ilir	0,17	2,66	-
2. Enam-Belas Ilir	0,03	0,39	-
3. Tiga-Belas Ilir	0,08	1,28	-
4. Empat-Belas Ilir	0,09	1,36	-
5. Lima-Belas Ilir	0,27	4,22	-
6. Tujuh-Belas Ilir	0,30	4,69	-
7. Kepandean-Baru	0,12	1,91	-
8. Dua-Puluh Ilir Satu	1,63	25,43	-
9. Sungaipangeran	1,35	21,09	-
10. Dua-Puluh Ilir Tiga	1,40	21,94	-
11. Dua-Puluh Ilir Empat	0,96	15,02	-
Ilir Timur Satu	6,39	100,00	-

Sumber: Kantor Kecamatan Ilir Timur Satu
Source: Ilir Timur Satu Sub District Office

Tabel
Table 1.2. **Jarak Kantor Kelurahan ke Ibukota Kecamatan Ilir Timur Satu dan Pusat Kota Palembang, 2020**
Distance of The Village Office to The Capital of Ilir Timur Satu Sub District and Downtown of Palembang, 2020

Kelurahan <i>Village</i>	Jarak ke Ibukota Kecamatan (km) <i>Distance to The Capital Sub District (km)</i>	Jarak ke Pusat kota Palembang (km) <i>Distance to Downtown of Palembang (km)</i>
(1)	(2)	(3)
1. Delapan-Belas Ilir	4	3
2. Enam-Belas Ilir	4	4
3. Tiga-Belas Ilir	5	4
4. Empat-Belas Ilir	6	4
5. Lima-Belas Ilir	4	3
6. Tujuh-Belas Ilir	3	2
7. Kepandean-Baru	3	2
8. Dua-Puluh Ilir Satu	2	3
9. Sungai pangeran	2	3
10. Dua-Puluh Ilir Tiga	1	4
11. Dua-Puluh Ilir Empat	5	7
Ilir Timur Satu	-	4

Sumber: Kantor Kecamatan Ilir Timur Satu
Source: *Ilir Timur Satu Sub District Office*



<https://palembangkota.bps.go.id>

2

Pemerintahan Government



ULASAN	DESCRIPTION
Kecamatan Ilir Timur Satu terbagi dalam 11 (Sebelas) kelurahan yaitu:	Ilir Timur Satu <i>Sub District</i> is divided into 11 (Eleven) villages, namely
1. Kelurahan Tiga Belas ilir	1. Kelurahan Tiga Belas ilir
2. Kelurahan Empat Belas Ilir	2. Kelurahan Empat Belas Ilir
3. Kelurahan Lima Belas Ilir	3. Kelurahan Lima Belas Ilir
4. Kelurahan Enam Belas Ilir	4. Kelurahan Enam Belas Ilir
5. Kelurahan Tujuh Belas Ilir	5. Kelurahan Tujuh Belas Ilir
6. Kelurahan Delapan Belas Ilir	6. Kelurahan Delapan Belas Ilir
7. Kelurahan Dua Puluh Ilir Satu	7. Kelurahan Dua Puluh Ilir Satu
8. Kelurahan Dua Puluh Ilir Tiga	8. Kelurahan Dua Puluh Ilir Tiga
9. Kelurahan Dua Puluh Ilir Empat	9. Kelurahan Dua Puluh Ilir Empat
10. Kelurahan Kepandean Baru	10. Kelurahan Kepandean Baru
11. Kelurahan Sungai Pangeran	11. Kelurahan Sungai Pangeran
Jumlah Rukun Warga (RW) di kecamatan ini berjumlah 66 unit, yang membawahi 264 Rukun Tetangga (RT).	<i>The number of hamlet in this subdistrict is 66 unit, which oversees 264 neighborhoods.</i>

Government

2. Pemerintahan/Government

2.1. Pemerintahan/Government

Tabel 2.1.1. Jumlah Rukun Warga (RW), Rukun Tetangga (RT) dan Keluarga Menurut Kelurahan di Kecamatan Ilir Timur Satu, 2020
Table *Number of Hamlet, Neighborhood and Family by Village in Ilir Timur Satu Sub District, 2020*

Kelurahan <i>Village</i>	Rukun Warga (RW) <i>Hamlet</i>	Rukun Tetangga (RT) <i>Neighborhood</i>	Keluarga <i>Family</i>
(1)	(2)	(3)	(4)
1. Delapan-Belas Ilir	4	11	637
2. Enam-Belas Ilir	5	16	484
3. Tiga-Belas Ilir	4	11	871
4. Empat-Belas Ilir	4	15	949
5. Lima-Belas Ilir	6	30	1 538
6. Tujuh-Belas Ilir	6	18	1 024
7. Kepandean-Baru	-	9	513
8. Dua-Puluh Ilir Satu	10	40	4 088
9. Sungaipangeran	7	36	2 463
10. Dua-Puluh Ilir Tiga	9	32	2 571
11. Dua-Puluh Ilir Empat	11	46	3 664
Ilir Timur Satu	66	264	17 931

Sumber: Kantor Kecamatan Ilir Timur Satu
Source: *Ilir Timur Satu Sub District Office*

Tabel
Table

2.2.1.

Jumlah Pegawai Negeri Sipil Menurut Tingkat Pendidikan, Jenis Kelamin dan Unit Organisasi di Kecamatan Ilir Timur Satu, 2020
Number of Civil Servants by Education Level, Sex and Organization Unit in Ilir Timur Satu Sub District, 2020

Unit Organisasi Organization Unit	sampai dengan SD up to Primary School		SMP sederajat Junior High School		SMA sederajat Senior High School	
	Laki-laki Male	Pere mpua n Fema le	Laki-laki Male	Pere mpua n Fema le	Laki-laki Male	Pere mpua n Fema le
(1)	(2)	(3)	(4)	(5)	(6)	(7)
1. Kelurahan Delapan-Belas Ilir	-	-	-	-	1	1
2. Kelurahan Enam-Belas Ilir	-	-	-	-	-	1
3. Kelurahan Tiga-Belas Ilir	-	-	-	-	1	1
4. Kelurahan Empat-Belas Ilir	1	-	-	-	2	-
5. Kelurahan Lima-Belas Ilir	-	-	-	-	-	1
6. Kelurahan Tujuh-Belas Ilir	-	-	-	-	-	-
7. Kelurahan Kepandean-Baru	-	-	-	-	-	1
8. Kelurahan Dua-Puluh Ilir Satu	-	-	-	-	-	1
9. Kelurahan Sungaipangeran	-	-	-	-	-	1
10. Kelurahan Dua-Puluh Ilir Tiga	-	-	-	-	1	1
11. Kelurahan Dua-Puluh Ilir Empat	-	-	-	-	-	1
Kecamatan Ilir Timur Satu	-	-	-	-	-	-

Lanjutan Tabel/Continued Table 2.2.1.

Unit Organisasi <i>Organization Unit</i>	Diploma I, II <i>Diploma I, II</i>		Diploma III /Sarjana Muda <i>Diploma III /Bachelor</i>		Sarjana/Pasca Sarjana <i>University Graduates</i>	
	Laki-laki <i>Male</i>	Perempuan <i>Female</i>	Laki-laki <i>Male</i>	Perempuan <i>Female</i>	Laki-laki <i>Male</i>	Perempuan <i>Female</i>
(1)	(8)	(9)	(10)	(11)	(12)	(13)
1. Kelurahan Delapan-Belas Ilir	-	-	-	-	1	1
2. Kelurahan Enam-Belas Ilir	-	-	-	-	2	1
3. Kelurahan Tiga-Belas Ilir	-	-	-	-	1	1
4. Kelurahan Empat-Belas Ilir	-	-	-	-	1	2
5. Kelurahan Lima-Belas Ilir	-	-	-	-	3	1
6. Kelurahan Tujuh-Belas Ilir	-	-	-	-	2	-
7. Kelurahan Kepandean-Baru	-	-	-	-	1	2
8. Kelurahan Dua-Puluh Ilir Satu	-	-	-	-	3	1
9. Kelurahan Sungaipangeran	-	-	-	1	2	1
10. Kelurahan Dua-Puluh Ilir Tiga	-	-	-	-	-	3
11. Kelurahan Dua-Puluh Ilir Empat	-	-	-	-	4	4
Kecamatan Ilir Timur Satu	-	-	-	-	10	9

Sumber: Kantor Kecamatan Ilir Timur Satu

Source: *Ilir Timur Satu Sub District Office*

Tabel 2.2.2.
Table

Jumlah Pegawai Negeri Sipil Menurut Golongan, Jenis Kelamin dan Unit Organisasi di Kecamatan Ilir Timur Satu, 2020

Number of Civil Servants by Range, Sex and Organization Unit in Ilir Timur Satu Sub District, 2020

Unit Organisasi <i>Organization Unit</i>	Golongan I <i>Range I</i>		Golongan II <i>Range II</i>		Golongan III <i>Range III</i>		Golongan IV <i>Range IV</i>	
	Laki-laki <i>Male</i>	Pere mpu an <i>Fem ale</i>	Laki- laki <i>Mal e</i>	Pere mpu an <i>Fem ale</i>	Laki- laki <i>Mal e</i>	Pere mpu an <i>Fem ale</i>	Laki- laki <i>Mal e</i>	Pere mpu an <i>Fem ale</i>
(1)	(2)	(3)	(4)	(5)	(6)	(7)	(8)	(9)
1. Kelurahan Delapan-Belas Ilir	-	-	1	-	1	2	-	-
2. Kelurahan Enam-Belas Ilir	-	-	-	-	2	2	-	-
3. Kelurahan Tiga-Belas Ilir	-	-	-	-	2	2	-	-
4. Kelurahan Empat-Belas Ilir	1	-	-	-	3	2	-	-
5. Kelurahan Lima-Belas Ilir	-	-	-	-	3	2	-	-
6. Kelurahan Tujuh-Belas Ilir	-	-	-	-	2	-	-	-
7. Kelurahan Kepandean-Baru	-	-	-	-	1	2	-	1
8. Kelurahan Dua-Puluh Ilir Satu	-	-	-	-	3	2	-	-
9. Kelurahan Sungaipangeran	-	-	-	1	2	2	-	-
10. Kelurahan Dua-Puluh Ilir Tiga	-	-	-	-	1	4	-	-
11. Kelurahan Dua-Puluh Ilir Empat	-	-	-	2	2	2	2	1
Kecamatan Ilir Timur Satu	-	-	-	-	5	8	5	1

Sumber: Kantor Kecamatan Ilir Timur Satu

Source: Ilir Timur Satu Sub District Office

Tabel
Table

2.2.3.

Jumlah Pegawai Negeri Sipil dan TNI/Polri Menurut Golongan, Jenis Kelamin dan Unit Organisasi di Kecamatan Ilir Timur Satu, 2020
Number of Civil Servants and TNI/Polri by Range, Sex and Organization Unit in Ilir Timur Satu Sub District, 2020

Unit Organisasi <i>Organization Unit</i>	Golongan I <i>Range I</i>		Golongan II <i>Range II</i>		Golongan III <i>Range III</i>		Golongan IV <i>Range IV</i>	
	Laki-laki <i>Male</i>	Pere mpua n <i>Femal e</i>	Laki-laki <i>Male</i>	Pere mpua n <i>Femal e</i>	Laki-laki <i>Male</i>	Pere mpua n <i>Femal e</i>	Laki-laki <i>Male</i>	Pere mpua n <i>Femal e</i>
(1)	(2)	(3)	(4)	(5)	(6)	(7)	(8)	(9)
1. BPS	-	-	-	-	1	-	-	-
2. Kantor Urusan Agama
3. Babinkamtibmas	-	-	22	-	-	-	-	-
4. Babinsa	-	-	11	-	-	-	-	-
5. PUSKEMAS
6. UPTD-Disdikpora
7. UPTD-BPPD
8. UPTD-DKK
9. UPTD-BKB-PP

Sumber: Kantor Kecamatan Ilir Timur Satu

Source: Ilir Timur Satu Sub District Office

<http://palembangkota.bps.go.id>

3

*Kependudukan
Population*



ULASAN**DESCRIPTION**

Penduduk Kecamatan Ilir Timur Satu berdasarkan Sensus Penduduk 2020 sebanyak 66.168 jiwa yang terdiri atas 32.232 jiwa penduduk laki-laki dan 33.936 jiwa penduduk perempuan

Sementara itu besarnya angka rasio jenis kelamin tahun 2020 penduduk laki-laki terhadap penduduk perempuan sebesar 95,0 persen yang berarti bahwa jumlah penduduk perempuan lebih besar dibandingkan dengan jumlah penduduk laki-laki.

Kepadatan penduduk di Kecamatan Ilir Timur Satu tahun 2020 mencapai 10.353 jiwa/km². Kepadatan Penduduk di Kecamatan Ilir Timur Satu cukup beragam, dengan kepadatan penduduk tertinggi terletak di Kelurahan Enam-Belas Ilir dengan kepadatan sebesar 51.440 jiwa/km² dan terendah di Kelurahan Dua-Puluh Ilir Tiga sebesar 6.705 jiwa/km².

Ilir Timur Satu Sub District population based on 2020 Population Census were 66,168 people consisting of 32,232 in habitants of the male and 33,936 female population people

While the magnitude of the sex ratio in 2020 the male population towards the female population are 95.0 percent which means that the female population is greater than the total population of male.

Population density of Ilir Timur Satu Sub District in 2020 reached 10,353 people/square-km. Population density in Ilir Timur Satu Sub District is quite diverse with the highest population density located in Kelurahan Enam-Belas Ilir with a density of 51,440 people/square-km and the lowest in Kelurahan Dua-Puluh Ilir Tiga of 6,705 people/square-km.

3. Kependudukan/Populations

**Tabel
Table**

3.1.

Penduduk, Laju Pertumbuhan Penduduk, Distribusi Persentase Penduduk, Kepadatan Penduduk dan Rasio Jenis Kelamin Menurut Kelurahan di Kecamatan Ilir Timur Satu, 2020
Population, Population Growth Rate, Percentage Distribution of Population, Population Density and Sex Ratio by Village in Ilir Timur Satu, 2020

Kelurahan Village	Penduduk (ribu)¹ Population (thousand)¹	Laju Pertumbuhan Penduduk per Tahun 2010-2020²³ Annual Growth Rate of Population (%) 2010- 2020²³
(1)	(2)	(3)
1. Delapan-Belas Ilir	2,186	...
2. Enam-Belas Ilir	1,286	...
3. Tiga-Belas Ilir	3,542	...
4. Empat-Belas Ilir	3,635	...
5. Lima-Belas Ilir	5,278	...
6. Tujuh-Belas Ilir	3,471	...
7. Kepandean-Baru	1,818	...
8. Dua-Puluh Ilir Satu	10,905	...
9. Sungaipangeran	10,184	...
10. Dua-Puluh Ilir Tiga	9,400	...
11. Dua-Puluh Ilir Empat	14,463	...
Ilir Timur Satu	66,168	...

Lanjutan Tabel/*Continued Table 3.1.*

Kelurahan <i>Village</i>	Persentase Penduduk <i>Percentage of Total Population</i>	Kepadatan Penduduk(per km ²) ^a <i>Population Density (per sq.km)^a</i>
(1)	(4)	(5)
1. Delapan-Belas Ilir	3,30	12 859
2. Enam-Belas Ilir	1,94	51 440
3. Tiga-Belas Ilir	5,35	43 195
4. Empat-Belas Ilir	5,49	41 782
5. Lima-Belas Ilir	7,98	19 548
6. Tujuh-Belas Ilir	5,25	11 570
7. Kepandean-Baru	2,75	14 902
8. Dua-Puluh Ilir Satu	16,48	6 711
9. Sungai pangeran	15,39	7 555
10. Dua-Puluh Ilir Tiga	14,21	6 705
11. Dua-Puluh Ilir Empat	21,86	15 066
Ilir Timur Satu	100,00	10 353

Populations

Lanjutan Tabel/*Continued Table 3.1.*

Kelurahan <i>Village</i>	Laki-Laki <i>Male</i>	Perempuan <i>Female</i>	Rasio Jenis Kelamin <i>Sex Ratio</i>
(1)	(6)	(7)	(8)
1. Delapan-Belas Ilir	1 069	1 117	95,7
2. Enam-Belas Ilir	619	667	92,8
3. Tiga-Belas Ilir	1 847	1 695	109,0
4. Empat-Belas Ilir	1 812	1 823	99,4
5. Lima-Belas Ilir	2 534	2 744	92,3
6. Tujuh-Belas Ilir	1 647	1 824	90,3
7. Kepandean-Baru	865	953	90,8
8. Dua-Puluh Ilir Satu	5 268	5 637	93,5
9. Sungaipangeran	4 949	5 235	94,5
10. Dua-Puluh Ilir Tiga	4 540	4 860	93,4
11. Dua-Puluh Ilir Empat	7 082	7 381	95,9
Ilir Timur Satu	32 232	33 936	95,0

- Catatan/Note:
- 1 Hasil SP2020 (September) / *The result of the 2020 Population Census (September)*
 - 2 Laju pertumbuhan penduduk dihitung berdasarkan penduduk hasil SP2010 dengan kondisi kelurahan tahun 2020, dibandingkan dengan penduduk hasil SP2020 / *The growth rate refers to the change of population resulting from 2010 Population Census with kelurahan condition in 2020 and population resulting from 2020 Population Census.*
 - 3 Laju pertumbuhan penduduk terlalu tinggi atau Negatif karena adanya perubahan wilayah pada kelurahan pada SP2010 dan SP2020 / *The growth rate is too high or negative due to change in the area of kelurahan between SP2010 and SP2020*
 - 4 Luas kelurahan berdasarkan Kantor Kecamatan Ilir Timur Satu / *Kelurahan area based on Ilir Timur Satu Sub District Office*

Sumber / Source: BPS / BPS-Statistics Indonesia

Tabel 3.2. Jumlah Penduduk Menurut Kelompok Umur dan Jenis Kelamin di Kecamatan Ilir Timur Satu, 2020
Population by Age Group and Sex in Ilir Timur Satu Sub District, 2020

Kelompok Umur Age Group	Jenis Kelamin Sex		Jumlah Total
	Laki-Laki Male	Perempuan Female	
(1)	(2)	(3)	(4)
0 - 14	7 156	7 090	14 246
15 - 64	22 077	22 936	45 013
+ 65	2 999	3 910	6 909

Catatan/Note: Hasil Perapihan Umur dari Data Administrasi kependudukan dan Sensus 2020 (September) / *The Result of Smoothed Single Year of Age from Population Administration Data and the 2020 Population Census (September)*

Sumber / Source: BPS, Sensus Penduduk 2020/ *BPS-Statistics Indonesia, 2020 Population Census*

<http://palembangkota.bps.go.id>

4

Sosial dan Kesejahteraan Rakyat
Social and Welfare



ULASAN**DESCRIPTION****Pendidikan****Education**

Dalam bidang pendidikan, variabel-variabel seperti jumlah sekolah, jumlah murid dan jumlah guru sering kali ditampilkan untuk menggambarkan situasi pendidikan. Misalnya dua variabel terakhir diatas dapat digunakan untuk menghitung rasio murid-guru.

In education, variables such as number of school buildings, number of pupils, and number of teachers are shown to analyse situation of education. For example, the last two variables can be calculated to obtain student-teacher ratio.

Pada tahun ajaran 2020/2021, Kecamatan Ilir Timur Satu sekolah sebanyak 49 sekolah yang terdiri atas 23 Sekolah Dasar (SD) dan Madrasah Ibtidaiyah (MI), 13 Sekolah Menengah Pertama (SMP) dan Madrasah Tsanawiyah (MTs), serta 13 Sekolah Menengah Atas (SMA), Sekolah Menengah Kejuruan (SMK) dan Madrasah Aliyah (MA).

In academic year 2020/2021, Ilir Timur Satu Sub District had 49 school buildings consisting of 23 elementary schools (SD) and Madrasah Ibtidaiyah (MI), 13 junior high schools (SMP) and Madrasah Tsanawiyah (MTs), and 13 senior high schools (SMA), Vocational High Schools and Madrasah Aliyah (MA).

Selama tahun ajaran 2020/2021, jumlah murid SD sederajat sebanyak 6.845 orang, SMP sederajat sebanyak 4.094 orang, dan murid SMA sederajat sebanyak 4.649 orang

During 2020/2021, there were 6,845 elementary school students, 4,094 junior high school students, and 4,649 senior high school students.

Jumlah guru yang mengajar di masing-masing sekolah pada tahun 2020/2021 ini terdiri atas 426 guru SD sederajat, 375 orang guru SMP sederajat, serta 486 orang guru SMA sederajat

The number of teachers teaching in those schools in 2020/2021 consisted of 426 elementary school teachers, 375 junior high school teachers, and 486 senior high school teachers.

Kesehatan

Pada tahun 2020, ada 3 unit rumah sakit. Fasilitas kesehatan lainnya seperti puskesmas berjumlah 4 unit.

Di bidang Keluarga Berencana pada tahun 2020 ini jumlah peserta KB aktif sebanyak 10.004 dimana sebagian besar peserta KB aktif menggunakan metode kontrasepsi suntikan yang mencapai 33,92 persen atau sebesar 3.393 orang.

Agama dan Sosial Lainnya

Jumlah agama yang ada di Kecamatan Ilir Timur Satu meliputi 5 agama yaitu Islam, Katolik, Protestan, Budha dan Hindu.

Pada tahun 2020 sebanyak 60.381 penduduk di Kecamatan Ilir Timur Satu beragama Islam.

Seiring dengan banyaknya umat Islam di Kecamatan Ilir Timur Satu, tempat ibadah pun didominasi oleh tempat peribadatan agama Islam dengan jumlah masjid dan mushola beserta langgar.

Health

In 2020, the number of hospital was 3 units. Other facilities was public health centres consecutively 4 units.

In the field of family planing in year 2020, participants reached 10,004 participants. Among those participants, injection was the most used method for contraception which reached 33.92 percent or 3,393 participants.

Religion and Others Social Affairs

There are five religions in Ilir Timur Satu Subdistrict. They are Islam, Catholic, Christian, Buddhism, and Hindu.

In 2020, there were 60,381 population in Ilir Timur Satu Sub District are Muslims.

Along with the number of Muslims in the Sub District of Ilir Timur Satu, the place of worship was dominated by places of worship of Islam with the number of mosques and prayer rooms and langgar.

4. Sosial/Social

4.1. Pendidikan/Education

Tabel
Table

4.1.1.

Jumlah Kelurahan yang Memiliki Fasilitas Pendidikan Menurut Tingkat Pendidikan dan Kelurahan di Kecamatan Ilir Timur Satu, 2018, 2019 dan 2020

Number of Village Having Educational Facilities by Educational Level and Village in Ilir Timur Satu Sub District, 2018, 2019 and 2020

Kelurahan Village	SD/Primary School			SMP/Junior High School		
	2018	2019	2020	2018	2019	2020
(1)	(2)	(3)	(4)	(5)	(6)	(7)
1. Delapan-Belas Ilir	1	1	1	-	-	-
2. Enam-Belas Ilir	-	-	-	-	-	-
3. Tiga-Belas Ilir	1	1	1	-	-	-
4. Empat-Belas Ilir	1	1	1	-	-	-
5. Lima-Belas Ilir	1	1	1	1	1	1
6. Tujuh-Belas Ilir	1	1	1	1	1	1
7. Kepandean-Baru	1	1	1	1	1	1
8. Dua-Puluh Ilir Satu	1	1	1	1	1	1
9. Sungaipangeran	1	1	1	1	-	-
10. Dua-Puluh Ilir Tiga	1	1	1	1	1	1
11. Dua-Puluh Ilir Empat	1	1	1	1	1	1
Ilir Timur Satu	10	10	10	7	6	6

Lanjutan Tabel/Continued Table 4.1.1.

Kelurahan Village	SMA/Senior High School			SMK/Vocational High School		
	2018	2019	2020	2018	2019	2020
(1)	(8)	(9)	(10)	(11)	(12)	(13)
1. Delapan-Belas Ilir	-	-	-	-	-	-
2. Enam-Belas Ilir	-	-	-	-	-	-
3. Tiga-Belas Ilir	-	-	-	-	-	-
4. Empat-Belas Ilir	-	-	-	-	-	-
5. Lima-Belas Ilir	1	1	1	-	-	-
6. Tujuh-Belas Ilir	1	1	1	1	1	1
7. Kepandean-Baru	-	-	-	-	-	-
8. Dua-Puluh Ilir Satu	1	1	1	1	1	1
9. Sungaiangeran	-	-	-	1	1	1
10. Dua-Puluh Ilir Tiga	-	-	-	-	-	-
11. Dua-Puluh Ilir Empat	1	1	1	1	1	1
Ilir Timur Satu	4	4	4	4	4	4

Lanjutan Tabel/*Continued Table 4.1.1.*

Kelurahan <i>Village</i>	Universitas/ <i>University</i>		
	2018	2019	2020
(1)	(14)	(15)	(16)
1. Delapan-Belas Ilir	-	-	-
2. Enam-Belas Ilir	-	-	-
3. Tiga-Belas Ilir	-	-	-
4. Empat-Belas Ilir	-	-	-
5. Lima-Belas Ilir	-	-	-
6. Tujuh-Belas Ilir	-	-	-
7. Kepandean-Baru	1	1	1
8. Dua-Puluh Ilir Satu	1	-	-
9. Sungaipangeran	-	-	-
10. Dua-Puluh Ilir Tiga	1	1	1
11. Dua-Puluh Ilir Empat	1	1	1
Ilir Timur Satu	4	3	3

Sumber: BPS, Pendataan Potensi Desa (PODES)

Source: BPS-Statistic of Indonesia, Village Potential Data Collection

Tabel 4.1.2. *Number of Schools, Teachers and Pupils in Kindegardens under The Ministry of Education and Culture by Village in Ilir Timur Satu Sub District, (2020/2021)*

Kelurahan Village	Sekolah/Schools		
	Negeri/Public	Swasta/Private	Jumlah/Total
(1)	(2)	(3)	(4)
1. Delapan-Belas Ilir	-	1	1
2. Enam-Belas Ilir	-	1	1
3. Tiga-Belas Ilir	-	-	-
4. Empat-Belas Ilir	-	-	-
5. Lima-Belas Ilir	-	3	3
6. Tujuh-Belas Ilir	-	5	5
7. Kepandean-Baru	-	1	1
8. Dua-Puluh Ilir Satu	-	4	4
9. Sungai pangeran	-	4	4
10. Dua-Puluh Ilir Tiga	-	5	5
11. Dua-Puluh Ilir Empat	-	5	5
Ilir Timur Satu	-	29	29

Lanjutan Tabel/*Continued Table 4.1.2.*

Kelurahan <i>Village</i>	Guru/ <i>Teachers</i>		
	Negeri/ <i>Public</i>	Swasta/ <i>Private</i>	Jumlah/ <i>Total</i>
(1)	(5)	(6)	(7)
1. Delapan-Belas Ilir	-
2. Enam-Belas Ilir	-
3. Tiga-Belas Ilir	-
4. Empat-Belas Ilir	-
5. Lima-Belas Ilir	-
6. Tujuh-Belas Ilir	-
7. Kepandean-Baru	-
8. Dua-Puluh Ilir Satu	-
9. Sungaipangeran	-
10. Dua-Puluh Ilir Tiga	-
11. Dua-Puluh Ilir Empat	-
Ilir Timur Satu	-

Lanjutan Tabel/*Continued Table 4.1.2.*

Kelurahan <i>Village</i>	Murid/ <i>Students</i>		
	Negeri/ <i>Public</i>	Swasta/ <i>Private</i>	Jumlah/ <i>Total</i>
(1)	(8)	(9)	(10)
1. Delapan-Belas Ilir	-
2. Enam-Belas Ilir	-
3. Tiga-Belas Ilir	-
4. Empat-Belas Ilir	-
5. Lima-Belas Ilir	-
6. Tujuh-Belas Ilir	-
7. Kepandean-Baru	-
8. Dua-Puluh Ilir Satu	-
9. Sungaipangeran	-
10. Dua-Puluh Ilir Tiga	-
11. Dua-Puluh Ilir Empat	-
Ilir Timur Satu	-

Sumber: Kementerian Pendidikan dan Kebudayaan, Data Semester Ganjil

Source: Ministry of Educations and Culture, Odd Semester Data

Tabel
Table 4.1.3.

Jumlah Sekolah, Guru dan Murid Raudatul Afthal (RA) dibawah Kementerian Agama Menurut Kelurahan di Kecamatan Ilir Timur Satu, (2020/2021)
Number of Schools, Teachers and Pupils in Raudatul Afthal (RA) under The Ministry of Religious Affairs by Village in Ilir Timur Satu Sub District, (2020/2021)

Kelurahan Village	Sekolah/Schools		
	Negeri/Public	Swasta/Private	Jumlah/Total
(1)	(2)	(3)	(4)
1. Delapan-Belas Ilir	-	-	-
2. Enam-Belas Ilir	-	-	-
3. Tiga-Belas Ilir	-	-	-
4. Empat-Belas Ilir	-	-	-
5. Lima-Belas Ilir	-	-	-
6. Tujuh-Belas Ilir	-	-	-
7. Kepandean-Baru	-	-	-
8. Dua-Puluh Ilir Satu	-	-	-
9. Sungai pangeran	-	-	-
10. Dua-Puluh Ilir Tiga	-	-	-
11. Dua-Puluh Ilir Empat	-	1	1
Ilir Timur Satu	-	1	1

Lanjutan Tabel/Continued Table 4.1.3.

Kelurahan Village	Guru/Teachers		
	Negeri/Public	Swasta/Private	Jumlah/Total
(1)	(5)	(6)	(7)
1. Delapan-Belas Ilir	-	-	-
2. Enam-Belas Ilir	-	-	-
3. Tiga-Belas Ilir	-	-	-
4. Empat-Belas Ilir	-	-	-
5. Lima-Belas Ilir	-	-	-
6. Tujuh-Belas Ilir	-	-	-
7. Kepandean-Baru	-	-	-
8. Dua-Puluh Ilir Satu	-	-	-
9. Sungaipangeran	-	-	-
10. Dua-Puluh Ilir Tiga	-	-	-
11. Dua-Puluh Ilir Empat	-	5	5
Ilir Timur Satu	-	5	5

Lanjutan Tabel/*Continued Table 4.1.3.*

Kelurahan <i>Village</i>	Murid/ <i>Students</i>		
	Negeri/ <i>Public</i>	Swasta/ <i>Private</i>	Jumlah/ <i>Total</i>
(1)	(8)	(9)	(10)
1. Delapan-Belas Ilir	-	-	-
2. Enam-Belas Ilir	-	-	-
3. Tiga-Belas Ilir	-	-	-
4. Empat-Belas Ilir	-	-	-
5. Lima-Belas Ilir	-	-	-
6. Tujuh-Belas Ilir	-	-	-
7. Kepandean-Baru	-	-	-
8. Dua-Puluh Ilir Satu	-	-	-
9. Sungaipangeran	-	-	-
10. Dua-Puluh Ilir Tiga	-	-	-
11. Dua-Puluh Ilir Empat	-	35	35
Ilir Timur Satu	-	35	35

Sumber: Kementerian Agama, Data Semester Ganjil
 Source: Ministry of Religion, Odd Semester Data

Tabel 4.1.4. Jumlah Sekolah, Guru dan Murid Sekolah Dasar (SD) dibawah Kementerian Pendidikan dan Kebudayaan Menurut Kelurahan di Kecamatan Ilir Timur Satu, (2020/2021)
Table *Number of Schools, Teachers and Pupils in Primary Schools under The Ministry of Education and Culture by Village in Ilir Timur Satu Sub District, (2020/2021)*

Kelurahan Village	Sekolah/Schools		
	Negeri/Public	Swasta/Private	Jumlah/Total
(1)	(2)	(3)	(4)
1. Delapan-Belas Ilir	-	-	-
2. Enam-Belas Ilir	-	-	-
3. Tiga-Belas Ilir	1	-	1
4. Empat-Belas Ilir	1	-	1
5. Lima-Belas Ilir	2	1	3
6. Tujuh-Belas Ilir	-	4	4
7. Kepandean-Baru	-	1	1
8. Dua-Puluh Ilir Satu	-	3	3
9. Sungai pangeran	-	1	1
10. Dua-Puluh Ilir Tiga	1	1	2
11. Dua-Puluh Ilir Empat	2	-	2
Ilir Timur Satu	7	11	18

Lanjutan Tabel/*Continued Table 4.1.4.*

Kelurahan <i>Village</i>	Guru/ <i>Teachers</i>		
	Negeri/ <i>Public</i>	Swasta/ <i>Private</i>	Jumlah/ <i>Total</i>
(1)	(5)	(6)	(7)
1. Delapan-Belas Ilir	-	-	-
2. Enam-Belas Ilir	-	-	-
3. Tiga-Belas Ilir	9	-	9
4. Empat-Belas Ilir	14	-	14
5. Lima-Belas Ilir	38	8	46
6. Tujuh-Belas Ilir	-	105	105
7. Kepandean-Baru	-	8	8
8. Dua-Puluh Ilir Satu	-	35	35
9. Sungaipangeran	-	11	11
10. Dua-Puluh Ilir Tiga	34	12	46
11. Dua-Puluh Ilir Empat	62	-	62
Ilir Timur Satu	157	179	336

Lanjutan Tabel/*Continued Table 4.1.4.*

Kelurahan <i>Village</i>	Murid/ <i>Students</i>		
	Negeri/ <i>Public</i>	Swasta/ <i>Private</i>	Jumlah/ <i>Total</i>
(1)	(8)	(9)	(10)
1. Delapan-Belas Ilir	-	-	-
2. Enam-Belas Ilir	-	-	-
3. Tiga-Belas Ilir	302	-	302
4. Empat-Belas Ilir	214	-	214
5. Lima-Belas Ilir	518	125	643
6. Tujuh-Belas Ilir	-	1 829	1 829
7. Kepandean-Baru	-	73	73
8. Dua-Puluh Ilir Satu	-	427	427
9. Sungaipangeran	-	139	139
10. Dua-Puluh Ilir Tiga	576	108	684
11. Dua-Puluh Ilir Empat	1 091	-	1 091
Ilir Timur Satu	2 701	2 701	5 402

Sumber: Kementerian Pendidikan dan Kebudayaan, Data Semester Ganjil

Source: Ministry of Educations and Culture, Odd Semester Data

Tabel 4.1.5. Jumlah Sekolah, Guru dan Murid Madrasah Ibtidaiyah (MI) dibawah Kementerian Agama Menurut Kelurahan di Kecamatan Ilir Timur Satu, (2020/2021)
Table *Number of Schools, Teachers and Pupils in Madrasah Ibtidaiyah (MI) under The Ministry of Religious Affairs by Village in Ilir Timur Satu Sub District, (2020/2021)*

Kelurahan Village	Sekolah/Schools		
	Negeri/Public	Swasta/Private	Jumlah/Total
(1)	(2)	(3)	(4)
1. Delapan-Belas Ilir	-	1	1
2. Enam-Belas Ilir	-	-	-
3. Tiga-Belas Ilir	-	-	-
4. Empat-Belas Ilir	-	-	-
5. Lima-Belas Ilir	-	1	1
6. Tujuh-Belas Ilir	-	-	-
7. Kepandean-Baru	-	-	-
8. Dua-Puluh Ilir Satu	-	-	-
9. Sungaipangeran	-	1	1
10. Dua-Puluh Ilir Tiga	-	1	1
11. Dua-Puluh Ilir Empat	1	-	1
Ilir Timur Satu	1	4	5

Lanjutan Tabel/Continued Table 4.1.5.

Kelurahan <i>Village</i>	Guru/Teachers		
	Negeri/ <i>Public</i>	Swasta/ <i>Private</i>	Jumlah/ <i>Total</i>
(1)	(5)	(6)	(7)
1. Delapan-Belas Ilir	-	15	15
2. Enam-Belas Ilir	-	-	-
3. Tiga-Belas Ilir	-	-	-
4. Empat-Belas Ilir	-	-	-
5. Lima-Belas Ilir	-	7	7
6. Tujuh-Belas Ilir	-	-	-
7. Kepandean-Baru	-	-	-
8. Dua-Puluh Ilir Satu	-	-	-
9. Sungaipangeran	-	9	9
10. Dua-Puluh Ilir Tiga	-	12	12
11. Dua-Puluh Ilir Empat	47	-	47
Ilir Timur Satu	47	43	90

Lanjutan Tabel/*Continued Table 4.1.5.*

Kelurahan <i>Village</i>	Murid/ <i>Students</i>		
	Negeri/ <i>Public</i>	Swasta/ <i>Private</i>	Jumlah/ <i>Total</i>
(1)	(8)	(9)	(10)
1. Delapan-Belas Ilir	-	108	108
2. Enam-Belas Ilir	-	-	-
3. Tiga-Belas Ilir	-	-	-
4. Empat-Belas Ilir	-	-	-
5. Lima-Belas Ilir	-	204	204
6. Tujuh-Belas Ilir	-	-	-
7. Kepandean-Baru	-	-	-
8. Dua-Puluh Ilir Satu	-	-	-
9. Sungaipangeran	-	197	197
10. Dua-Puluh Ilir Tiga	-	100	100
11. Dua-Puluh Ilir Empat	834	-	834
Ilir Timur Satu	834	609	1 443

Sumber: Kementerian Agama, Data Semester Ganjil

Source: Ministry of Religion, Odd Semester Data

Tabel 4.1.6. Jumlah Sekolah, Guru dan Murid Sekolah Menengah Pertama (SMP) dibawah Kementerian Pendidikan dan Kebudayaan Menurut Kelurahan di Kecamatan Ilir Timur Satu, (2020/2021)
Table *Number of Schools, Teachers and Pupils in Junior High Schools under The Ministry of Education and Culture by Village in Ilir Timur Satu Sub District, (2020/2021)*

Kelurahan Village	Sekolah/Schools		
	Negeri/Public	Swasta/Private	Jumlah/Total
(1)	(2)	(3)	(4)
1. Delapan-Belas Ilir	-	-	-
2. Enam-Belas Ilir	-	-	-
3. Tiga-Belas Ilir	-	-	-
4. Empat-Belas Ilir	-	-	-
5. Lima-Belas Ilir	-	2	2
6. Tujuh-Belas Ilir	1	3	4
7. Kepandean-Baru	-	1	1
8. Dua-Puluh Ilir Satu	-	2	2
9. Sungai pangeran	-	-	-
10. Dua-Puluh Ilir Tiga	1	1	2
11. Dua-Puluh Ilir Empat	-	1	1
Ilir Timur Satu	2	10	12

Lanjutan Tabel/*Continued Table 4.1.6.*

Kelurahan <i>Village</i>	Guru/ <i>Teachers</i>		
	Negeri/ <i>Public</i>	Swasta/ <i>Private</i>	Jumlah/ <i>Total</i>
(1)	(5)	(6)	(7)
1. Delapan-Belas Ilir	-	-	-
2. Enam-Belas Ilir	-	-	-
3. Tiga-Belas Ilir	-	-	-
4. Empat-Belas Ilir	-	-	-
5. Lima-Belas Ilir	-	24	24
6. Tujuh-Belas Ilir	48	56	104
7. Kepandean-Baru	-
8. Dua-Puluh Ilir Satu	-	19	19
9. Sungai pangeran	-	-	-
10. Dua-Puluh Ilir Tiga	50	48	98
11. Dua-Puluh Ilir Empat	-	6	6
Ilir Timur Satu	98	153	251

Lanjutan Tabel/*Continued Table 4.1.6.*

Kelurahan <i>Village</i>	Murid/ <i>Students</i>		
	Negeri/ <i>Public</i>	Swasta/ <i>Private</i>	Jumlah/ <i>Total</i>
(1)	(8)	(9)	(10)
1. Delapan-Belas Ilir	-	-	-
2. Enam-Belas Ilir	-	-	-
3. Tiga-Belas Ilir	-	-	-
4. Empat-Belas Ilir	-	-	-
5. Lima-Belas Ilir	-	228	228
6. Tujuh-Belas Ilir	700	601	1 301
7. Kepandean-Baru	-
8. Dua-Puluh Ilir Satu	-	106	106
9. Sungaipangeran	-	-	-
10. Dua-Puluh Ilir Tiga	648	467	1 115
11. Dua-Puluh Ilir Empat	-	23	23
Ilir Timur Satu	1 348	1 425	2 773

Sumber: Kementerian Pendidikan dan Kebudayaan, Data Semester Ganjil

Source: Ministry of Educations and Culture, Odd Semester Data

Tabel 4.1.7. Jumlah Sekolah, Guru dan Murid Madrasah Tsanawiyah (MTs) dibawah Kementerian Agama Menurut Kelurahan di Kecamatan Ilir Timur Satu, (2020/2021)
Table 4.1.7. *Number of Schools, Teachers and Pupils in Madrasah Tsanawiyah (MTs) under The Ministry of Religious Affairs by Village in Ilir Timur Satu Sub District, (2020/2021)*

Kelurahan Village	Sekolah/Schools		
	Negeri/Public	Swasta/Private	Jumlah/Total
(1)	(2)	(3)	(4)
1. Delapan-Belas Ilir	-	-	-
2. Enam-Belas Ilir	-	-	-
3. Tiga-Belas Ilir	-	-	-
4. Empat-Belas Ilir	-	-	-
5. Lima-Belas Ilir	-	-	-
6. Tujuh-Belas Ilir	-	-	-
7. Kepandean-Baru	-	-	-
8. Dua-Puluh Ilir Satu	-	-	-
9. Sungaipangeran	-	-	-
10. Dua-Puluh Ilir Tiga	-	-	-
11. Dua-Puluh Ilir Empat	1	-	1
Ilir Timur Satu	1	-	1

Lanjutan Tabel/Continued Table 4.1.7.

Kelurahan Village	Guru/Teachers		
	Negeri/Public	Swasta/Private	Jumlah/Total
(1)	(5)	(6)	(7)
1. Delapan-Belas Ilir	-	-	-
2. Enam-Belas Ilir	-	-	-
3. Tiga-Belas Ilir	-	-	-
4. Empat-Belas Ilir	-	-	-
5. Lima-Belas Ilir	-	-	-
6. Tujuh-Belas Ilir	-	-	-
7. Kepandean-Baru	-	-	-
8. Dua-Puluh Ilir Satu	-	-	-
9. Sungaipangeran	-	-	-
10. Dua-Puluh Ilir Tiga	-	-	-
11. Dua-Puluh Ilir Empat	124	-	124
Ilir Timur Satu	124	-	124

Lanjutan Tabel/*Continued Table 4.1.7.*

Kelurahan <i>Village</i>	Murid/ <i>Students</i>		
	Negeri/ <i>Public</i>	Swasta/ <i>Private</i>	Jumlah/ <i>Total</i>
(1)	(8)	(9)	(10)
1. Delapan-Belas Ilir	-	-	-
2. Enam-Belas Ilir	-	-	-
3. Tiga-Belas Ilir	-	-	-
4. Empat-Belas Ilir	-	-	-
5. Lima-Belas Ilir	-	-	-
6. Tujuh-Belas Ilir	-	-	-
7. Kepandean-Baru	-	-	-
8. Dua-Puluh Ilir Satu	-	-	-
9. Sungaipangeran	-	-	-
10. Dua-Puluh Ilir Tiga	-	-	-
11. Dua-Puluh Ilir Empat	1 321	-	1 321
Ilir Timur Satu	1 321	-	1 321

Sumber: Kementerian Agama, Data Semester Ganjil

Source: Ministry of Religion, Odd Semester Data

Tabel 4.1.8. Jumlah Sekolah, Guru dan Murid Sekolah Menengah Atas (SMA) dibawah Kementerian Pendidikan dan Kebudayaan Menurut Kelurahan di Kecamatan Ilir Timur Satu, (2020/2021)
Table *Number of Schools, Teachers and Pupils in Senior High Schools under The Ministry of Education and Culture by Village in Ilir Timur Satu Sub District, (2020/2021)*

Kelurahan Village	Sekolah/Schools		
	Negeri/Public	Swasta/Private	Jumlah/Total
(1)	(2)	(3)	(4)
1. Delapan-Belas Ilir	-	-	-
2. Enam-Belas Ilir	-	-	-
3. Tiga-Belas Ilir	-	-	-
4. Empat-Belas Ilir	-	-	-
5. Lima-Belas Ilir	-	2	2
6. Tujuh-Belas Ilir	1	2	3
7. Kepandean-Baru	-	-	-
8. Dua-Puluh Ilir Satu	-	1	1
9. Sungai pangeran	-	-	-
10. Dua-Puluh Ilir Tiga	-	-	-
11. Dua-Puluh Ilir Empat	-	1	1
Ilir Timur Satu	1	6	7

Lanjutan Tabel/*Continued Table 4.1.8.*

Kelurahan <i>Village</i>	Guru/ <i>Teachers</i>		
	Negeri/ <i>Public</i>	Swasta/ <i>Private</i>	Jumlah/ <i>Total</i>
(1)	(5)	(6)	(7)
1. Delapan-Belas Ilir	-	-	-
2. Enam-Belas Ilir	-	-	-
3. Tiga-Belas Ilir	-	-	-
4. Empat-Belas Ilir	-	-	-
5. Lima-Belas Ilir	-	24	24
6. Tujuh-Belas Ilir	42	62	104
7. Kepandean-Baru	-	-	-
8. Dua-Puluh Ilir Satu	-	17	17
9. Sungaipangeran	-	-	-
10. Dua-Puluh Ilir Tiga	-	-	-
11. Dua-Puluh Ilir Empat	-	6	6
Ilir Timur Satu	42	109	151

Lanjutan Tabel/Continued Table 4.1.8.

Kelurahan <i>Village</i>	Murid/Students		
	Negeri/ <i>Public</i>	Swasta/ <i>Private</i>	Jumlah/ <i>Total</i>
(1)	(8)	(9)	(10)
1. Delapan-Belas Ilir	-	-	-
2. Enam-Belas Ilir	-	-	-
3. Tiga-Belas Ilir	-	-	-
4. Empat-Belas Ilir	-	-	-
5. Lima-Belas Ilir	-	222	222
6. Tujuh-Belas Ilir	566	689	1 255
7. Kepandean-Baru	-	-	-
8. Dua-Puluh Ilir Satu	-	66	66
9. Sungaipangeran	-	-	-
10. Dua-Puluh Ilir Tiga	-	-	-
11. Dua-Puluh Ilir Empat	-	20	20
Ilir Timur Satu	566	997	1 563

Sumber: Kementerian Pendidikan dan Kebudayaan, Data Semester Ganjil

Source: Ministry of Educations and Culture, Odd Semester Data

Tabel 4.1.9. **Jumlah Sekolah, Guru dan Murid Sekolah Menengah Kejuruan (SMK) dibawah Kementerian Pendidikan dan Kebudayaan Menurut Kelurahan di Kecamatan Ilir Timur Satu, (2020/2021)**
Table 4.1.9. **Number of Schools, Teachers and Pupils in Vocational High Schools under The Ministry of Education and Culture by Village in Ilir Timur Satu Sub District, (2020/2021)**

Kelurahan Village	Sekolah/Schools		
	Negeri/Public	Swasta/Private	Jumlah/Total
(1)	(2)	(3)	(4)
1. Delapan-Belas Ilir	-	-	-
2. Enam-Belas Ilir	-	-	-
3. Tiga-Belas Ilir	-	-	-
4. Empat-Belas Ilir	-	-	-
5. Lima-Belas Ilir	-	-	-
6. Tujuh-Belas Ilir	-	1	1
7. Kepandean-Baru	-	-	-
8. Dua-Puluh Ilir Satu	-	3	3
9. Sungai pangeran	1	-	1
10. Dua-Puluh Ilir Tiga	-	-	-
11. Dua-Puluh Ilir Empat	1	1	2
Ilir Timur Satu	2	5	7

Lanjutan Tabel/Continued Table 4.1.9.

Kelurahan <i>Village</i>	Guru/Teachers		
	Negeri/Public	Swasta/Private	Jumlah/Total
(1)	(5)	(6)	(7)
1. Delapan-Belas Ilir	-	-	-
2. Enam-Belas Ilir	-	-	-
3. Tiga-Belas Ilir	-	-	-
4. Empat-Belas Ilir	-	-	-
5. Lima-Belas Ilir	-	-	-
6. Tujuh-Belas Ilir	-	13	13
7. Kepandean-Baru	-	-	-
8. Dua-Puluh Ilir Satu	-	66	66
9. Sungaipangeran	75	-	75
10. Dua-Puluh Ilir Tiga	-	-	-
11. Dua-Puluh Ilir Empat	175	6	181
Ilir Timur Satu	250	85	335

Lanjutan Tabel/*Continued Table 4.1.9.*

Kelurahan <i>Village</i>	Murid/ <i>Students</i>		
	Negeri/ <i>Public</i>	Swasta/ <i>Private</i>	Jumlah/ <i>Total</i>
(1)	(8)	(9)	(10)
1. Delapan-Belas Ilir	-	-	-
2. Enam-Belas Ilir	-	-	-
3. Tiga-Belas Ilir	-	-	-
4. Empat-Belas Ilir	-	-	-
5. Lima-Belas Ilir	-	-	-
6. Tujuh-Belas Ilir	-	207	207
7. Kepandean-Baru	-	-	-
8. Dua-Puluh Ilir Satu	-	441	441
9. Sungaipangeran	778	-	778
10. Dua-Puluh Ilir Tiga	-	-	-
11. Dua-Puluh Ilir Empat	1 619	41	1 660
Ilir Timur Satu	2 397	689	3 086

Sumber: Kementerian Pendidikan dan Kebudayaan, Data Semester Ganjil
 Source: Ministry of Educations and Culture, Odd Semester Data

Tabel
Table 4.1.10.

Jumlah Sekolah, Guru dan Murid Madrasah Aliyah (MA) dibawah Kementerian Agama Menurut Kelurahan di Kecamatan Ilir Timur Satu, (2020/2021)
Number of Schools, Teachers and Pupils in Madrasah Aliyah (MA) under The Ministry of Religious Affairs by Village in Ilir Timur Satu Sub District, (2020/2021)

Kelurahan Village	Sekolah/Schools		
	Negeri/Public	Swasta/Private	Jumlah/Total
(1)	(2)	(3)	(4)
1. Delapan-Belas Ilir	-	-	-
2. Enam-Belas Ilir	-	-	-
3. Tiga-Belas Ilir	-	-	-
4. Empat-Belas Ilir	-	-	-
5. Lima-Belas Ilir	-	-	-
6. Tujuh-Belas Ilir	-	-	-
7. Kepandean-Baru	-	-	-
8. Dua-Puluh Ilir Satu	-	-	-
9. Sungaipangeran	-	-	-
10. Dua-Puluh Ilir Tiga	-	-	-
11. Dua-Puluh Ilir Empat	-	-	-
Ilir Timur Satu	-	-	-

Lanjutan Tabel/*Continued Table 4.1.10.*

Kelurahan <i>Village</i>	Guru/ <i>Teachers</i>		
	Negeri/ <i>Public</i>	Swasta/ <i>Private</i>	Jumlah/ <i>Total</i>
(1)	(5)	(6)	(7)
1. Delapan-Belas Ilir	-	-	-
2. Enam-Belas Ilir	-	-	-
3. Tiga-Belas Ilir	-	-	-
4. Empat-Belas Ilir	-	-	-
5. Lima-Belas Ilir	-	-	-
6. Tujuh-Belas Ilir	-	-	-
7. Kepandean-Baru	-	-	-
8. Dua-Puluh Ilir Satu	-	-	-
9. Sungaipangeran	-	-	-
10. Dua-Puluh Ilir Tiga	-	-	-
11. Dua-Puluh Ilir Empat	-	-	-
Ilir Timur Satu	-	-	-

Lanjutan Tabel/Continued Table 4.1.10.

Kelurahan <i>Village</i>	Murid/ <i>Students</i>		
	Negeri/ <i>Public</i>	Swasta/ <i>Private</i>	Jumlah/ <i>Total</i>
(1)	(8)	(9)	(10)
1. Delapan-Belas Ilir	-	-	-
2. Enam-Belas Ilir	-	-	-
3. Tiga-Belas Ilir	-	-	-
4. Empat-Belas Ilir	-	-	-
5. Lima-Belas Ilir	-	-	-
6. Tujuh-Belas Ilir	-	-	-
7. Kepandean-Baru	-	-	-
8. Dua-Puluh Ilir Satu	-	-	-
9. Sungaipangeran	-	-	-
10. Dua-Puluh Ilir Tiga	-	-	-
11. Dua-Puluh Ilir Empat	-	-	-
Ilir Timur Satu	-	-	-

Sumber: Kementerian Agama, Data Semester Ganjil

Source: Ministry of Religion, Odd Semester Data

Tabel
Table

4.1.11.

Jumlah Pondok Pesantren, Ustadz dan Santri Menurut Kelurahan di Kecamatan Ilir Timur Satu, (2020/2021)
Number of Islamic Boarding Schools, Teachers and Pupils by Village in Ilir Timur Satu Sub District, (2020/2021)

Kelurahan <i>Village</i>	Pondok Pesantren <i>Islamic Boarding Schools</i>	Ustadz <i>Teachers</i>	Santri <i>Students</i>
(1)	(2)	(3)	(4)
1. Delapan-Belas Ilir	-	-	-
2. Enam-Belas Ilir	-	-	-
3. Tiga-Belas Ilir	-	-	-
4. Empat-Belas Ilir	-	-	-
5. Lima-Belas Ilir	-	-	-
6. Tujuh-Belas Ilir	-	-	-
7. Kepandean-Baru	-	-	-
8. Dua-Puluh Ilir Satu			
9. Sungaipangeran			
10. Dua-Puluh Ilir Tiga			
11. Dua-Puluh Ilir Empat			
Ilir Timur Satu	-	-	-

Sumber: Kementerian Agama, Data Semester Ganjil

Source: Ministry of Religion, Odd Semester Data

Tabel
Table 4.1.12.

Jumlah Perguruan Tinggi Swasta, Dosen dan Mahasiswa Menurut Kelurahan di Kecamatan Ilir Timur Satu, (2020/2021)
Number of Private Universities, Lectureres and Students by Village in Ilir Timur Satu Sub District, (2020/2021)

Kelurahan Village	Perguruan Tinggi Swasta Private University	Dosen Lecturer	Mahasiswa Students
(1)	(2)	(3)	(4)
1. Delapan-Belas Ilir	-	-	-
2. Enam-Belas Ilir	-	-	-
3. Tiga-Belas Ilir	-	-	-
4. Empat-Belas Ilir	-	-	-
5. Lima-Belas Ilir	-	-	-
6. Tujuh-Belas Ilir	-	-	-
7. Kepandean-Baru	1
8. Dua-Puluh Ilir Satu	-	-	-
9. Sungai pangeran	-	-	-
10. Dua-Puluh Ilir Tiga	3
11. Dua-Puluh Ilir Empat	4
Ilir Timur Satu	8

Sumber: LLDIKTI Wilayah II

Source: LLDIKTI Region II

Tabel 4.1.13. Jumlah Sekolah Dasar (SD) Menurut Kelurahan di Kecamatan Ilir Timur Satu, 2020/2021
Number of Primary Schools by Village in Ilir Timur Satu Sub District, 2020/2021

Kelurahan <i>Village</i>	Sekolah/ <i>Schools</i>		
	Negeri/ <i>Public</i>	Swasta/ <i>Private</i>	Jumlah/ <i>Total</i>
(1)	(2)	(3)	(4)
1. Delapan-Belas Ilir	-	-	-
2. Enam-Belas Ilir	-	-	-
3. Tiga-Belas Ilir	1	-	1
4. Empat-Belas Ilir	1	-	1
5. Lima-Belas Ilir	2	1	3
6. Tujuh-Belas Ilir	-	4	4
7. Kepandean-Baru	-	1	1
8. Dua-Puluh Ilir Satu	-	3	3
9. Sungaipangeran	-	1	1
10. Dua-Puluh Ilir Tiga	1	1	2
11. Dua-Puluh Ilir Empat	2	-	2
Ilir Timur Satu	7	11	18

Sumber: Kementerian Pendidikan dan Kebudayaan, data semester ganjil
 Source: Ministry of Educations and Culture, odd semester data

Tabel
Table 4.1.14.

Jumlah Madrasah Ibtidaiyah (MI) Menurut Kelurahan di Kecamatan Ilir Timur Satu, 2020/2021
Number of Madrasah Ibtidaiyah (MI) by Village in Ilir Timur Satu Sub District, 2020/2021

Kelurahan Village	Sekolah/Schools		
	Negeri/Public	Swasta/Private	Jumlah/Total
(1)	(2)	(3)	(4)
1. Delapan-Belas Ilir	-	1	1
2. Enam-Belas Ilir	-	-	-
3. Tiga-Belas Ilir	-	-	-
4. Empat-Belas Ilir	-	-	-
5. Lima-Belas Ilir	-	1	1
6. Tujuh-Belas Ilir	-	-	-
7. Kepandean-Baru	-	-	-
8. Dua-Puluh Ilir Satu	-	-	-
9. Sungaipangeran	-	1	1
10. Dua-Puluh Ilir Tiga	-	1	1
11. Dua-Puluh Ilir Empat	1	-	1
Ilir Timur Satu	1	4	5

Sumber: Kementerian Agama, data semester ganjil

Source: Ministry of Religion, odd semester data

Tabel
Table 4.1.15.

Jumlah Sekolah Menengah Pertama (SMP) Menurut Kelurahan di Kecamatan Ilir Timur Satu, 2020/2021
Number of Junior High Schools by Village in Ilir Timur Satu Sub District, 2020/2021

Kelurahan <i>Village</i>	Sekolah/Schools		
	Negeri/ <i>Public</i>	Swasta/ <i>Private</i>	Jumlah/ <i>Total</i>
(1)	(2)	(3)	(4)
1. Delapan-Belas Ilir	-	-	-
2. Enam-Belas Ilir	-	-	-
3. Tiga-Belas Ilir	-	-	-
4. Empat-Belas Ilir	-	-	-
5. Lima-Belas Ilir	-	2	2
6. Tujuh-Belas Ilir	1	3	4
7. Kepandean-Baru	-	1	1
8. Dua-Puluh Ilir Satu	-	2	2
9. Sungaipangeran	-	-	-
10. Dua-Puluh Ilir Tiga	1	1	2
11. Dua-Puluh Ilir Empat	-	1	1
Ilir Timur Satu	2	10	12

Sumber: Kementerian Pendidikan dan Kebudayaan, data semester ganjil

Source: Ministry of Educations and Culture, odd semester data

Tabel
Table 4.1.16.

**Jumlah Madrasah Tsanawiyah (MTs) Menurut
Kelurahan di Kecamatan Ilir Timur Satu, 2020/2021**
*Number of Madrasah Tsanawiyah (MTs) by Village
in Ilir Timur Satu Sub District, 2020/2021*

Kelurahan Village	Sekolah/Schools		
	Negeri/Public	Swasta/Private	Jumlah/Total
(1)	(2)	(3)	(4)
1. Delapan-Belas Ilir	-	-	-
2. Enam-Belas Ilir	-	-	-
3. Tiga-Belas Ilir	-	-	-
4. Empat-Belas Ilir	-	-	-
5. Lima-Belas Ilir	-	-	-
6. Tujuh-Belas Ilir	-	-	-
7. Kepandean-Baru	-	-	-
8. Dua-Puluh Ilir Satu	-	-	-
9. Sungaipangeran	-	-	-
10. Dua-Puluh Ilir Tiga	-	-	-
11. Dua-Puluh Ilir Empat	1	-	1
Ilir Timur Satu	1	-	1

Sumber: Kementerian Agama, data semester ganjil

Source: Ministry of Religion, odd semester data

Tabel 4.1.17. Jumlah Sekolah Menengah Atas (SMA) Menurut Kelurahan di Kecamatan Ilir Timur Satu, 2020/2021
Table *Number of Senior High Schools by Village in Ilir Timur Satu Sub District, 2020/2021*

Kelurahan <i>Village</i>	Sekolah/ <i>Schools</i>		
	Negeri/ <i>Public</i>	Swasta/ <i>Private</i>	Jumlah/ <i>Total</i>
(1)	(2)	(3)	(4)
1. Delapan-Belas Ilir	-	-	-
2. Enam-Belas Ilir	-	-	-
3. Tiga-Belas Ilir	-	-	-
4. Empat-Belas Ilir	-	-	-
5. Lima-Belas Ilir	-	2	2
6. Tujuh-Belas Ilir	1	2	3
7. Kepandean-Baru	-	-	-
8. Dua-Puluh Ilir Satu	-	1	1
9. Sungaipangeran	-	-	-
10. Dua-Puluh Ilir Tiga	-	-	-
11. Dua-Puluh Ilir Empat	-	1	1
Ilir Timur Satu	1	6	7

Sumber: Kementerian Pendidikan dan Kebudayaan, data semester ganjil

Source: Ministry of Educations and Culture, odd semester data

**Tabel
Table**

4.1.18.

**Jumlah Madrasah Aliyah (MA) Menurut Kelurahan di
Kecamatan Ilir Timur Satu, 2020/2021
Number of Madrasah Aliyah (MA) by Village in Ilir
Timur Satu Sub District, 2020/2021**

Kelurahan Village	Sekolah/Schools		
	Negeri/Public	Swasta/Private	Jumlah/Total
(1)	(2)	(3)	(4)
1. Delapan-Belas Ilir	-	-	-
2. Enam-Belas Ilir	-	-	-
3. Tiga-Belas Ilir	-	-	-
4. Empat-Belas Ilir	-	-	-
5. Lima-Belas Ilir	-	-	-
6. Tujuh-Belas Ilir	-	-	-
7. Kepandean-Baru	-	-	-
8. Dua-Puluh Ilir Satu	-	-	-
9. Sungaipangeran	-	-	-
10. Dua-Puluh Ilir Tiga	-	-	-
11. Dua-Puluh Ilir Empat	-	-	-
Ilir Timur Satu	-	-	-

Sumber: Kementerian Agama, data semester ganjil

Source: Ministry of Religion, odd semester data

Tabel 4.1.19. Jumlah Sekolah Menengah Kejuruan (SMK) Menurut Kelurahan di Kecamatan Ilir Timur Satu, 2020/2021
Table *Number of Vocational High Schools by Village in Ilir Timur Satu Sub District, 2020/2021*

Kelurahan <i>Village</i>	Sekolah/ <i>Schools</i>		
	Negeri/ <i>Public</i>	Swasta/ <i>Private</i>	Jumlah/ <i>Total</i>
(1)	(2)	(3)	(4)
1. Delapan-Belas Ilir	-	-	-
2. Enam-Belas Ilir	-	-	-
3. Tiga-Belas Ilir	-	-	-
4. Empat-Belas Ilir	-	-	-
5. Lima-Belas Ilir	-	-	-
6. Tujuh-Belas Ilir	-	1	1
7. Kepandean-Baru	-	-	-
8. Dua-Puluh Ilir Satu	-	3	3
9. Sungaipangeran	1	-	1
10. Dua-Puluh Ilir Tiga	-	-	-
11. Dua-Puluh Ilir Empat	1	-	1
Ilir Timur Satu	2	4	6

Sumber: Kementerian Pendidikan dan Kebudayaan, data semester ganjil

Source: Ministry of Educations and Culture, odd semester data

**Tabel
Table** 4.1.20.

**Jumlah Akademi/Perguruan Tinggi Menurut
Kelurahan di Kecamatan Ilir Timur Satu, 2020/2021
Number of Academies/Universities by Village in Ilir
Timur Satu Sub District, 2020/2021**

Kelurahan Village	Sekolah/Schools		
	Negeri/Public	Swasta/Private	Jumlah/Total
(1)	(2)	(3)	(4)
1. Delapan-Belas Ilir	-	-	-
2. Enam-Belas Ilir	-	-	-
3. Tiga-Belas Ilir	-	-	-
4. Empat-Belas Ilir	-	-	-
5. Lima-Belas Ilir	-	-	-
6. Tujuh-Belas Ilir	-	-	-
7. Kepandean-Baru	-	1	1
8. Dua-Puluh Ilir Satu	-	-	-
9. Sungai pangeran	-	-	-
10. Dua-Puluh Ilir Tiga	1	2	3
11. Dua-Puluh Ilir Empat	-	4	4
Ilir Timur Satu	1	7	8

Sumber: LLDIKTI Wilayah II

Source: LLDIKTI Region II

Tabel
Table 4.1.21.

Kemudahan untuk Mencapai Sarana Pendidikan Pendidikan Terdekat Bagi Kelurahan yang Tidak Ada Sarana Pendidikan Menurut Kelurahan dan Jenjang Pendidikan di Kecamatan Ilir Timur Satu, 2020/2021
Ease to Achieve Educational Facilities Nearby Education for Village without Education Facilities According to Village and Education Levels in Ilir Timur Satu Sub District, 2020/2021

Kelurahan Village	SD Primary School	MI	SMP Junior High School	MTs
(1)	(2)	(3)	(4)	(5)
1. Delapan-Belas Ilir	Mudah	Sangat Mudah	Mudah	Mudah
2. Enam-Belas Ilir	Mudah	Mudah	Mudah	Mudah
3. Tiga-Belas Ilir	Sangat Mudah	Mudah	Mudah	Mudah
4. Empat-Belas Ilir	Sangat Mudah	Mudah	Mudah	Mudah
5. Lima-Belas Ilir	Sangat Mudah	Sangat Mudah	Sangat Mudah	Mudah
6. Tujuh-Belas Ilir	Sangat Mudah	Mudah	Sangat Mudah	Mudah
7. Kepandean-Baru	Sangat Mudah	Mudah	Sangat Mudah	Mudah
8. Dua-Puluh Ilir Satu	Sangat Mudah	Mudah	Sangat Mudah	Mudah
9. Sungaipangeran	Sangat Mudah	Mudah	Mudah	Mudah
10. Dua-Puluh Ilir Tiga	Sangat Mudah	Sangat Mudah	Sangat Mudah	Mudah
11. Dua-Puluh Ilir Empat	Sangat Mudah	Sangat Mudah	Sangat Mudah	Sangat Mudah

Lanjutan Tabel/*Continued Table 4.1.21.*

Kelurahan <i>Village</i>	SMA <i>Senior High School</i>	MA	SMK <i>Vocational High School</i>	Akademi/Perguruan Tinggi <i>Academy/University</i>
(1)	(6)	(7)	(8)	(9)
1. Delapan-Belas Ilir	Mudah	Mudah	Mudah	Mudah
2. Enam-Belas Ilir	Mudah	Mudah	Mudah	Mudah
3. Tiga-Belas Ilir	Mudah	Mudah	Mudah	Mudah
4. Empat-Belas Ilir	Mudah	Mudah	Mudah	Mudah
5. Lima-Belas Ilir	Sangat Mudah	Mudah	Mudah	Mudah
6. Tujuh-Belas Ilir	Sangat Mudah	Mudah	Sangat Mudah	Mudah
7. Kepandean-Baru	Mudah	Mudah	Mudah	Sangat Mudah
8. Dua-Puluh Ilir Satu	Sangat Mudah	Mudah	Sangat Mudah	Mudah
9. Sungaipangeran	Mudah	Mudah	Sangat Mudah	Mudah
10. Dua-Puluh Ilir Tiga	Mudah	Mudah	Mudah	Sangat Mudah
11. Dua-Puluh Ilir Empat	Sangat Mudah	Mudah	Sangat Mudah	Sangat Mudah

Sumber: BPS, Pendataan Potensi Desa (PODES). 2020

Source: BPS-Statistic of Indonesia, Village Potential Data Collection, 2020

4.2. Kesehatan/*Health*

Tabel 4.2.1. Jumlah Kelurahan yang Memiliki Fasilitas Kesehatan Menurut Kelurahan di Kecamatan Ilir Timur Satu, 2018, 2019 dan 2020
Table *Number of Village Having Health Facilities by Village in Ilir Timur Satu Sub District, 2018, 2019 and 2020*

Kelurahan <i>Village</i>	Rumah Sakit <i>Hospital</i>			Rumah Sakit Bersalin <i>Maternity Hospital</i>		
	2018	2019	2020	2018	2019	2020
(1)	(2)	(3)	(4)	(5)	(6)	(7)
1. Delapan-Belas Ilir	-	-	-	-	-	-
2. Enam-Belas Ilir	-	-	-	-	-	-
3. Tiga-Belas Ilir	-	-	-	-	-	-
4. Empat-Belas Ilir	-	-	-	-	-	-
5. Lima-Belas Ilir	-	-	-	-	-	-
6. Tujuh-Belas Ilir	-	-	-	-	-	-
7. Kepandean-Baru	-	-	-	-	-	-
8. Dua-Puluh Ilir Satu	-	1	1	1	-	-
9. Sungai pangeran	1	1	1	-	-	-
10. Dua-Puluh Ilir Tiga	-	-	-	-	-	-
11. Dua-Puluh Ilir Empat	1	1	1	1	-	-
Ilir Timur Satu	2	2	3	2	-	-

Lanjutan Tabel/Continued Table 4.2.1.

Kelurahan <i>Village</i>	Poliklinik <i>Polyclinic</i>			PUSKESMAS <i>Public Health Center</i>		
	2018	2019	2020	2018	2019	2020
(1)	(8)	(9)	(10)	(11)	(12)	(13)
1. Delapan-Belas Ilir	-	-	-	-	-	-
2. Enam-Belas Ilir	-	-	-	-	-	-
3. Tiga-Belas Ilir	-	-	-	-	-	-
4. Empat-Belas Ilir	-	-	-	-	-	-
5. Lima-Belas Ilir	1	1	1	-	-	-
6. Tujuh-Belas Ilir	1	1	1	1	1	1
7. Kepandean-Baru	-	-	-	-	-	-
8. Dua-Puluh Ilir Satu	1	1	1	-	-	-
9. Sungaipangeran	1	1	-	-	-	-
10. Dua-Puluh Ilir Tiga	-	1	-	1	1	1
11. Dua-Puluh Ilir Empat	-	1	1	1	1	1
Ilir Timur Satu	4	6	5	3	3	3

Lanjutan Tabel/*Continued Table 4.2.1.*

Kelurahan <i>Village</i>	PUSKESMAS Pembantu <i>Additional Public Health Center</i>			Apotik <i>Pharmacy</i>		
	2018	2019	2020	2018	2019	2020
(1)	(14)	(15)	(16)	(17)	(18)	(19)
1. Delapan-Belas Ilir	-	-	-	1	1	-
2. Enam-Belas Ilir	-	-	-	1	1	1
3. Tiga-Belas Ilir	1	1	1	-	-	-
4. Empat-Belas Ilir	-	-	-	-	-	-
5. Lima-Belas Ilir	-	-	-	1	1	1
6. Tujuh-Belas Ilir	-	-	-	1	1	1
7. Kepandean-Baru	-	-	-	1	-	-
8. Dua-Puluh Ilir Satu	-	-	-	1	1	1
9. Sungaipangeran	-	-	-	1	1	1
10. Dua-Puluh Ilir Tiga	-	-	-	1	1	1
11. Dua-Puluh Ilir Empat	-	-	-	1	1	1
Ilir Timur Satu	1	1	1	9	8	7

Sumber: BPS, Pendataan Potensi Desa (PODES)

Source: BPS-Statistic of Indonesia, Village Potential Data Collection

Tabel
Table 4.2.2.

**Jumlah Tenaga Kesehatan Menurut Kelurahan di
Kecamatan Ilir Timur Satu, 2020**
**Number of Medical Personnel by Village in Ilir Timur
Satu Sub District, 2020**

Kelurahan Village	Dokter Doctor	Perawat Nurse	Bidan Midwife	Farmasi Pharmaceutical	Ahli Gizi Nutritionist
(1)	(2)	(3)	(4)	(5)	(6)
1. Delapan-Belas Ilir	-	-	-	-	-
2. Enam-Belas Ilir	-	-	-	-	-
3. Tiga-Belas Ilir	-	-	1	-	-
4. Empat-Belas Ilir	1	-	-	-	-
5. Lima-Belas Ilir	5	-	1	-	-
6. Tujuh-Belas Ilir	-	-	-	-	-
7. Kepandean-Baru	3	-	-	-	-
8. Dua-Puluh Ilir Satu	13	2	1	2	-
9. Sungaipangeran	2	1	2	-	-
10. Dua-Puluh Ilir Tiga	1	-	-	-	-
11. Dua-Puluh Ilir Empat	4	-	2	-	-
Ilir Timur Satu	29	3	7	2	-

Sumber: BPS, Pendataan Potensi Desa (PODES), 2020

Source: BPS-Statistic of Indonesia, Village Potential Data Collection, 2020

Tabel 4.2.3. Jumlah Fasilitas Kesehatan Menurut Kelurahan di Kecamatan Ilir Timur Satu, 2018, 2019 dan 2020
Table *Number of Health Facilities by Village in Ilir Timur Satu Sub District, 2018, 2019 and 2020*

Kelurahan Village	Rumah Sakit Umum General Hospital			Rumah Sakit Khusus Special Hospital			Rumah Sakit Bersalin Maternity Hospital		
	2018	2019	2020	2018	2019	2020	2018	2019	2020
(1)	(2)	(3)	(4)	(5)	(6)	(7)	(8)	(9)	(10)
1. Delapan-Belas Ilir	-	-	-	-	-	-	-	-	-
2. Enam-Belas Ilir	-	-	-	-	-	-	-	-	-
3. Tiga-Belas Ilir	-	-	-	-	-	-	-	-	-
4. Empat-Belas Ilir	-	-	-	-	-	-	-	-	-
5. Lima-Belas Ilir	-	-	-	-	-	-	-	-	-
6. Tujuh-Belas Ilir	-	-	-	-	-	-	-	-	-
7. Kepandean-Baru	-	-	-	-	-	-	-	-	-
8. Dua-Puluh Ilir Satu	-	1	1	-	-	-	1	-	-
9. Sungaipangeran	1	1	1	-	-	-	-	-	-
10. Dua-Puluh Ilir Tiga	-	-	-	-	-	-	-	-	-
11. Dua-Puluh Ilir Empat	1	1	1	-	-	-	-	-	-
Ilir Timur Satu	2	2	3	-	-	-	1	-	-

Lanjutan Tabel/Continued Table 4.2.3.

Kelurahan Village	Poliklinik Polyclinic			PUSKESMAS Public Health Center			PUSKESMAS Pembantu Additional Public Health Center		
	2018 (11)	2019 (12)	2020 (13)	2018 (14)	2019 (15)	2020 (16)	2018 (17)	2019 (18)	2020 (19)
1. Delapan-Belas Ilir	-	-	-	-	-	-	-	-	-
2. Enam-Belas Ilir	-	-	-	-	-	-	-	-	-
3. Tiga-Belas Ilir	-	-	-	-	-	-	1	1	1
4. Empat-Belas Ilir	-	-	-	-	-	-	-	-	-
5. Lima-Belas Ilir	2	2	1	-	-	-	-	-	-
6. Tujuh-Belas Ilir	1	1	1	1	1	1	-	-	-
7. Kepandean-Baru	-	-	-	-	-	-	-	-	-
8. Dua-Puluh Ilir Satu	-	4	5	-	-	-	-	-	-
9. Sungaipangeran	1	1	-	-	-	-	-	-	-
10. Dua-Puluh Ilir Tiga	-	2	-	1	1	1	-	-	-
11. Dua-Puluh Ilir Empat	-	2	2	1	1	1	-	-	-
Ilir Timur Satu	4	12	9	3	3	3	1	1	1

Lanjutan Tabel/*Continued Table 4.2.3.*

Kelurahan <i>Village</i>	POSYANDU <i>Maternal & Child Health Center</i>			Apotik <i>Pharmacy</i>		
	2018	2019	2020	2017	2019	2020
(1)	(20)	(21)	(22)	(23)	(24)	(25)
1. Delapan-Belas Ilir	2	2	2	1	1	-
2. Enam-Belas Ilir	1	1	1	5	5	7
3. Tiga-Belas Ilir	3	3	3	-	-	-
4. Empat-Belas Ilir	3	3	3	-	-	-
5. Lima-Belas Ilir	2	2	2	5	5	7
6. Tujuh-Belas Ilir	2	2	2	4	3	3
7. Kepandean-Baru	1	1	1	-	-	-
8. Dua-Puluh Ilir Satu	8	5	6	6	6	5
9. Sungaipangeran	6	6	6	5	5	4
10. Dua-Puluh Ilir Tiga	7	7	7	4	4	4
11. Dua-Puluh Ilir Empat	23	16	16	3	3	3
Ilir Timur Satu	58	48	49	33	32	33

Sumber: BPS, Pendataan Potensi Desa (PODES), 2020, 2019, 2018

Source: BPS-Statistic of Indonesia, Village Potential Data Collection, 2020, 2019, 2018

Tabel
Table

4.2.4.

Jumlah Pasangan Usia Subur (PUS) dan Peserta Keluarga Berencana (KB) Aktif Menurut Kelurahan dan Alat Kontrasepsi di Kecamatan Ilir Timur Satu, 2020
Number of Eligible Couples and Family Planning Participants by Village and Contraception in Ilir Timur Satu Sub District, 2020

Kelurahan <i>Village</i>	Jumlah PUS Eligible Couples	Peserta KB Aktif <i>Family Planning Participants</i>			
		IUD	MOW	MOP	Kondom Condom
(1)	(2)	(3)	(4)	(5)	(6)
1. Delapan-Belas Ilir
2. Enam-Belas Ilir
3. Tiga-Belas Ilir
4. Empat-Belas Ilir
5. Lima-Belas Ilir
6. Tujuh-Belas Ilir
7. Kepandean-Baru
8. Dua-Puluh Ilir Satu
9. Sungaipangeran
10. Dua-Puluh Ilir Tiga
11. Dua-Puluh Ilir Empat
Ilir Timur Satu	12 842	1 037	787	21	637

Lanjutan Tabel/Continued Table 4.2.4

Kelurahan <i>Village</i>	Peserta KB Aktif <i>Family Planning Participants</i>			
	Implan <i>Implants</i>	Suntikan <i>Injection</i>	Pil <i>Pill</i>	Jumlah <i>Total</i>
(1)	(7)	(8)	(9)	(10)
1. Delapan-Belas Ilir
2. Enam-Belas Ilir
3. Tiga-Belas Ilir
4. Empat-Belas Ilir
5. Lima-Belas Ilir
6. Tujuh-Belas Ilir
7. Kepandean-Baru
8. Dua-Puluh Ilir Satu
9. Sungaipangeran
10. Dua-Puluh Ilir Tiga
11. Dua-Puluh Ilir Empat
Ilir Timur Satu	1 401	3 393	2 728	10 004

Sumber: Dinas Pengendalian Penduduk dan Keluarga Berencana Kota Palembang

Source: Population and Family Planning Control Office of Palembang Municipality

Tabel 4.2.5. Jumlah Sarana Kesehatan Menurut Kelurahan dan Jenis Sarana Kesehatan di Kecamatan Ilir Timur Satu, 2020
Table *Number of Health Facilities by Village and Type of Health Facilities in Ilir Timur Satu Sub District, 2020*

Kelurahan <i>Village</i>	Rumah Sakit Umum <i>General Hospital</i>	Rumah Sakit Bersalin <i>Maternity Hospital</i>	Poliklinik/Balai Pengobatan <i>Polyclinic</i>
(1)	(2)	(3)	(4)
1. Delapan-Belas Ilir	-	-	-
2. Enam-Belas Ilir	-	-	-
3. Tiga-Belas Ilir	-	-	-
4. Empat-Belas Ilir	-	-	-
5. Lima-Belas Ilir	-	-	1
6. Tujuh-Belas Ilir	-	-	1
7. Kepandean-Baru	-	-	-
8. Dua-Puluh Ilir Satu	1	-	5
9. Sungaipangeran	1	-	-
10. Dua-Puluh Ilir Tiga	-	-	-
11. Dua-Puluh Ilir Empat	1	-	2
Ilir Timur Satu	3	-	9

Lanjutan Tabel/*Continued Table 4.2.5.*

Kelurahan <i>Village</i>	PUSKESMAS <i>Public Health Center</i>		Apotik <i>Pharmacy</i>
	Rawat Inap <i>Hospitalization</i>	Tanpa Rawat Inap <i>Without Hospitalization</i>	
(1)	(5)	(6)	(7)
1. Delapan-Belas Ilir	-	-	-
2. Enam-Belas Ilir	-	-	7
3. Tiga-Belas Ilir	-	-	-
4. Empat-Belas Ilir	-	-	-
5. Lima-Belas Ilir	-	-	7
6. Tujuh-Belas Ilir	-	1	3
7. Kepandean-Baru	-	-	-
8. Dua-Puluh Ilir Satu	-	-	5
9. Sungaipangeran	-	-	4
10. Dua-Puluh Ilir Tiga	-	1	4
11. Dua-Puluh Ilir Empat	-	1	3
Ilir Timur Satu	-	3	33

Sumber: BPS, Pendataan Potensi Desa (PODES), 2020

Source: BPS-Statistic of Indonesia, Village Potential Data Collection, 2020

Tabel 4.2.6.
Table

Kemudahan Mencapai Sarana Kesehatan Terdekat Bagi Kelurahan yang Tidak Ada Sarana Kesehatan Menurut Kelurahan dan Jenis Sarana Kesehatan di Kecamatan Ilir Timur Satu, 2020
Ease of Reaching the Closest Health Facilities for Village Without Health Facilities by Village and Types of Health Facilities in Ilir Timur Satu Sub District, 2020

Kelurahan Village	Rumah Sakit Umum General Hospital	Rumah Sakit Bersalin Maternity Hospital	Poliklinik/Balai Pengobatan Polyclinic
(1)	(2)	(3)	(4)
1. Delapan-Belas Ilir	Mudah	Mudah	Mudah
2. Enam-Belas Ilir	Mudah	Mudah	Mudah
3. Tiga-Belas Ilir	Mudah	Mudah	Mudah
4. Empat-Belas Ilir	Mudah	Mudah	Mudah
5. Lima-Belas Ilir	Mudah	Mudah	Sangat Mudah
6. Tujuh-Belas Ilir	Mudah	Mudah	Sangat Mudah
7. Kepandean-Baru	Mudah	Mudah	Mudah
8. Dua-Puluh Ilir Satu	Sangat Mudah	Mudah	Sangat Mudah
9. Sungaipangeran	Sangat Mudah	Mudah	Sangat Mudah
10. Dua-Puluh Ilir Tiga	Mudah	Mudah	Sangat Mudah
11. Dua-Puluh Ilir Empat	Sangat Mudah	Mudah	Sangat Mudah

Lanjutan Tabel/*Continued Table 4.2.6.*

Kelurahan <i>Village</i>	PUSKESMAS <i>Public Health Center</i>		Apotik <i>Pharmacy</i>
	Rawat Inap <i>Hospitalization</i>	Tanpa Rawat Inap <i>Without Hospitalization</i>	
(1)	(5)	(6)	(7)
1. Delapan-Belas Ilir	Mudah	Mudah	Sangat Mudah
2. Enam-Belas Ilir	Mudah	Mudah	Sangat Mudah
3. Tiga-Belas Ilir	Mudah	Mudah	Mudah
4. Empat-Belas Ilir	Mudah	Mudah	Mudah
5. Lima-Belas Ilir	Mudah	Mudah	Sangat Mudah
6. Tujuh-Belas Ilir	Mudah	Sangat Mudah	Sangat Mudah
7. Kepandean-Baru	Mudah	Mudah	Mudah
8. Dua-Puluh Ilir Satu	Mudah	Mudah	Sangat Mudah
9. Sungaipangeran	Mudah	Mudah	Sangat Mudah
10. Dua-Puluh Ilir Tiga	Mudah	Sangat Mudah	Sangat Mudah
11. Dua-Puluh Ilir Empat	Mudah	Sangat Mudah	Sangat Mudah

Sumber: BPS, Pendataan Potensi Desa (PODES), 2020

Source: BPS-Statistic of Indonesia, Village Potential Data Collection, 2020

**Tabel
Table**

4.2.7.

**Banyak Warga Penderita Gizi Buruk Menurut
Kelurahan di Kecamatan Ilir Timur Satu, 2019
dan 2020**
*Many Residents Suffering from Malnutrition
by Village in Ilir Timur Satu Sub District, 2019
and 2020*

Kelurahan <i>Village</i>	Tahun/ <i>Year</i>	
	2019	2020
(1)	(2)	(3)
1. Delapan-Belas Ilir	-	-
2. Enam-Belas Ilir	-	-
3. Tiga-Belas Ilir	-	-
4. Empat-Belas Ilir	-	-
5. Lima-Belas Ilir	-	-
6. Tujuh-Belas Ilir	-	-
7. Kepandean-Baru	-	-
8. Dua-Puluh Ilir Satu	-	-
9. Sungaipangeran	-	-
10. Dua-Puluh Ilir Tiga	-	-
11. Dua-Puluh Ilir Empat	-	-
Ilir Timur Satu	-	-

Sumber: BPS, Pendataan Potensi Desa (PODES), 2019 dan 2020

Source: BPS-Statistic of Indonesia, Village Potential Data Collection, 2019 and 2020

4.3. Agama dan Sosial Lainnya/*Religion and Others Social Affairs*

Tabel 4.3.1. Jumlah Penduduk Menurut Agama yang Dianut dan Kelurahan di Kecamatan Ilir Timur Satu, 2020
Table 4.3.1. *Number of Population by Religion and Village in Ilir Timur Satu Sub District, 2020*

Kelurahan <i>Village</i>	Islam <i>Islam</i>	Kristen Protestan <i>Christian Protestant</i>	Kristen Katolik <i>Catholic Christian</i>
(1)	(2)	(3)	(4)
1. Delapan-Belas Ilir
2. Enam-Belas Ilir
3. Tiga-Belas Ilir
4. Empat-Belas Ilir
5. Lima-Belas Ilir
6. Tujuh-Belas Ilir
7. Kepandean-Baru
8. Dua-Puluh Ilir Satu
9. Sungai pangeran
10. Dua-Puluh Ilir Tiga
11. Dua-Puluh Ilir Empat
Ilir Timur Satu	60 381	4 686	5 934

Lanjutan Tabel/Continued Table 4.3.1.

Kelurahan Village	Hindu Hindu	Budha Buddha	Konghucu Confucius	Lainnya Others
(1)	(5)	(6)	(7)	(8)
1. Delapan-Belas Ilir
2. Enam-Belas Ilir
3. Tiga-Belas Ilir
4. Empat-Belas Ilir
5. Lima-Belas Ilir
6. Tujuh-Belas Ilir
7. Kepandean-Baru
8. Dua-Puluh Ilir Satu
9. Sungaipangeran
10. Dua-Puluh Ilir Tiga
11. Dua-Puluh Ilir Empat
Ilir Timur Satu	106	17 336	-	-

Sumber: Kantor Kementerian Agama Kota Palembang

Source: Ministry of Religion Office of Palembang Municipality

Tabel 4.3.2. Jumlah Tempat Peribadatan Menurut Agama dan Kelurahan di Kecamatan Ilir Timur Satu, 2020
Table *Number of Places of Worship by Religion and Village in Ilir Timur Satu Sub District, 2020*

Kelurahan <i>Village</i>	Mesjid <i>Mosque</i>	Mushola <i>Pray Room</i>	Gereja Kristen <i>Protestan Protestant Christian Church</i>	Gereja Kristen <i>Katolik Catholic Christian Church</i>
(1)	(2)	(3)	(4)	(5)
1. Delapan-Belas Ilir	1	-	-	-
2. Enam-Belas Ilir	-	2	-	-
3. Tiga-Belas Ilir	1	3	-	-
4. Empat-Belas Ilir	2	2	-	-
5. Lima-Belas Ilir	-	5	4	-
6. Tujuh-Belas Ilir	5	2	2	2
7. Kepandean-Baru	-	1	1	-
8. Dua-Puluh Ilir Satu	5	7	2	2
9. Sungaipangeran	7	11	1	-
10. Dua-Puluh Ilir Tiga	8	2	-	-
11. Dua-Puluh Ilir Empat	8	9	-	-
Ilir Timur Satu	37	44	10	4

Lanjutan Tabel/Continued Table 4.3.2.

Kelurahan Village	Pura Temple	Vihara Monastery	Klenteng Pagoda	Lainnya Others
(1)	(6)	(7)	(8)	(9)
1. Delapan-Belas Ilir	-	-	-	-
2. Enam-Belas Ilir	-	1	1	-
3. Tiga-Belas Ilir	-	-	-	-
4. Empat-Belas Ilir	-	-	-	-
5. Lima-Belas Ilir	-	2	1	-
6. Tujuh-Belas Ilir	-	1	-	-
7. Kepandean-Baru	-	1	1	-
8. Dua-Puluh Ilir Satu	-	4	1	-
9. Sungaipangeran	-	2	1	-
10. Dua-Puluh Ilir Tiga	-	1	1	-
11. Dua-Puluh Ilir Empat	-	-	-	-
Ilir Timur Satu	-	12	6	

Sumber: BPS, Pendataan Potensi Desa (PODES), 2020

Source: BPS-Statistic of Indonesia, Village Potential Data Collection, 2020

Tabel 4.3.3. **Banyaknya Kejadian Bencana Alam Menurut Kelurahan dan Jenis Bencana Alam di Kecamatan Ilir Timur Satu, 2020**
Table *Number of Natural Disasters by Village and Types of Natural Disasters in Ilir Timur Satu Sub District, 2020*

Kelurahan <i>Village</i>	Gempa Bumi <i>Earthquake</i>	Tsunami	Gunung Meletus <i>Volcanic Eruption</i>	Tanah longsor <i>Landslide</i>
(1)	(2)	(3)	(4)	(5)
1. Delapan-Belas Ilir	-	-	-	-
2. Enam-Belas Ilir	-	-	-	-
3. Tiga-Belas Ilir	-	-	-	-
4. Empat-Belas Ilir	-	-	-	-
5. Lima-Belas Ilir	-	-	-	-
6. Tujuh-Belas Ilir	-	-	-	-
7. Kepandean-Baru	-	-	-	-
8. Dua-Puluh Ilir Satu	-	-	-	-
9. Sungai pangeran	-	-	-	-
10. Dua-Puluh Ilir Tiga	-	-	-	-
11. Dua-Puluh Ilir Empat	-	-	-	-
Ilir Timur Satu	-	-	-	-

Lanjutan Tabel / Continued Table 4.3.3.

Kelurahan Village	Banjir Flood	Banjir Bandang Flash Floods	Kekeringan Drought
(1)	(6)	(7)	(8)
1. Delapan-Belas Ilir	-	-	-
2. Enam-Belas Ilir	-	-	-
3. Tiga-Belas Ilir	-	-	-
4. Empat-Belas Ilir	-	-	-
5. Lima-Belas Ilir	-	-	-
6. Tujuh-Belas Ilir	-	-	-
7. Kepandean-Baru	-	-	-
8. Dua-Puluh Ilir Satu	-	-	-
9. Sungaipangeran	-	-	-
10. Dua-Puluh Ilir Tiga	-	-	-
11. Dua-Puluh Ilir Empat	-	-	-
Ilir Timur Satu	-	-	-

Lanjutan Tabel / Continued Table 4.3.3.

Kelurahan <i>Village</i>	Kebakaran Hutan dan Lahan <i>Forest and Land Fire</i>	Angin Puyuh / Angin Puting Beliung/ Topan <i>Whirlwind / Tornado / Typhoon</i>	Gelombang Pasang Laut <i>Ocean Tides</i>
(1)	(9)	(10)	(11)
1. Delapan-Belas Ilir	-	-	-
2. Enam-Belas Ilir	-	-	-
3. Tiga-Belas Ilir	-	-	-
4. Empat-Belas Ilir	-	-	-
5. Lima-Belas Ilir	-	-	-
6. Tujuh-Belas Ilir	-	-	-
7. Kepandean-Baru	-	-	-
8. Dua-Puluh Ilir Satu	-	-	-
9. Sungaipangeran	-	-	-
10. Dua-Puluh Ilir Tiga	-	-	-
11. Dua-Puluh Ilir Empat	-	-	-
Ilir Timur Satu	-	-	-

Sumber: BPS, Pendataan Potensi Desa (PODES), 2020

Source: BPS-Statistic of Indonesia, Village Potential Data Collection, 2020

Tabel
Table

4.3.4.

Banyaknya Korban Akibat Bencana Alam Menurut Kelurahan dan Jenis Bencana Alam di Kecamatan Ilir Timur Satu, 2020
Number of Casualties Due to Natural Disasters by Village and Types of Natural Disasters in Ilir Timur Satu Sub District, 2020

Kelurahan Village	Gempa Bumi Earthquake	Tsunami	Gunung Meletus Volcanic Eruption	Tanah longsor Landslide
(1)	(2)	(3)	(4)	(5)
1. Delapan-Belas Ilir	-	-	-	-
2. Enam-Belas Ilir	-	-	-	-
3. Tiga-Belas Ilir	-	-	-	-
4. Empat-Belas Ilir	-	-	-	-
5. Lima-Belas Ilir	-	-	-	-
6. Tujuh-Belas Ilir	-	-	-	-
7. Kepandean-Baru	-	-	-	-
8. Dua-Puluh Ilir Satu	-	-	-	-
9. Sungaipangeran	-	-	-	-
10. Dua-Puluh Ilir Tiga	-	-	-	-
11. Dua-Puluh Ilir Empat	-	-	-	-
Ilir Timur Satu	-	-	-	-

Lanjutan Tabel / Continued Table 4.3.4.

Kelurahan <i>Village</i>	Banjir <i>Flood</i>	Banjir Bandang <i>Flash Floods</i>	Kekeringan <i>Drought</i>
(1)	(6)	(7)	(8)
1. Delapan-Belas Ilir	-	-	-
2. Enam-Belas Ilir	-	-	-
3. Tiga-Belas Ilir	-	-	-
4. Empat-Belas Ilir	-	-	-
5. Lima-Belas Ilir	-	-	-
6. Tujuh-Belas Ilir	-	-	-
7. Kepandean-Baru	-	-	-
8. Dua-Puluh Ilir Satu	-	-	-
9. Sungaipangeran	-	-	-
10. Dua-Puluh Ilir Tiga	-	-	-
11. Dua-Puluh Ilir Empat	-	-	-
Ilir Timur Satu	-	-	-

Lanjutan Tabel / Continued Table 4.3.4.

Kelurahan Village	Kebakaran Hutan dan Lahan Forest and Land Fire	Angin Puyuh / Angin Puting Beliung/ Topan Whirlwind / Tornado / Typhoon	Gelombang Pasang Laut Ocean Tides
(1)	(9)	(10)	(11)
1. Delapan-Belas Ilir	-	-	-
2. Enam-Belas Ilir	-	-	-
3. Tiga-Belas Ilir	-	-	-
4. Empat-Belas Ilir	-	-	-
5. Lima-Belas Ilir	-	-	-
6. Tujuh-Belas Ilir	-	-	-
7. Kepandean-Baru	-	-	-
8. Dua-Puluh Ilir Satu	-	-	-
9. Sungaipangeran	-	-	-
10. Dua-Puluh Ilir Tiga	-	-	-
11. Dua-Puluh Ilir Empat	-	-	-
Ilir Timur Satu	-	-	-

Sumber: BPS, Pendataan Potensi Desa (PODES), 2020

Source: BPS-Statistic of Indonesia, Village Potential Data Collection, 2020

Tabel
Table 4.3.5.

**Keberadaan Fasilitas/Upaya Antisipasi/Mitigasi
Bencana Alam Menurut Kelurahan di Kecamatan Ilir
Timur Satu, 2020**
*Existence of Facilities / Efforts to Anticipate /
Mitigate Natural Disasters by Village in Ilir Timur
Satu Sub District, 2020*

Kelurahan Village	Sistem Peringatan Dini Bencana Alam Natural Disaster Early Warning System	Sistem Peringatan Dini Tsunami Tsunami Early Warning System	Perlengkapan Keselamatan Safety Equipment
(1)	(2)	(3)	(4)
1. Delapan-Belas Ilir	-	-	-
2. Enam-Belas Ilir	-	-	-
3. Tiga-Belas Ilir	-	-	-
4. Empat-Belas Ilir	-	-	-
5. Lima-Belas Ilir	-	-	-
6. Tujuh-Belas Ilir	-	-	-
7. Kepandean-Baru	-	-	-
8. Dua-Puluh Ilir Satu	-	-	-
9. Sungaipangeran	-	-	-
10. Dua-Puluh Ilir Tiga	-	-	-
11. Dua-Puluh Ilir Empat	-	-	-
Ilir Timur Satu	-	-	-

Lanjutan Tabel / Continued Table 4.3.5.

Kelurahan Village	Rambu-Rambu dan Jalur Evakuasi Bencana Disaster Evacuation Routes and Signs	Pembuatan, Perawatan, atau Normalisasi: Sungai, Kanal, Tanggul, Parit, Drainase, Waduk, Pantai, dll. Construction, Maintenance or Normalization: River, Canal, Dike, Trench, Drainage, Reservoir, Beach, etc.
(1)	(5)	(6)
1. Delapan-Belas Ilir	-	-
2. Enam-Belas Ilir	-	Ada
3. Tiga-Belas Ilir	-	Ada
4. Empat-Belas Ilir	-	-
5. Lima-Belas Ilir	-	Ada
6. Tujuh-Belas Ilir	-	Ada
7. Kepandean-Baru	-	Ada
8. Dua-Puluh Ilir Satu	-	Ada
9. Sungaipangeran	-	-
10. Dua-Puluh Ilir Tiga	-	-
11. Dua-Puluh Ilir Empat	-	Ada
Ilir Timur Satu	-	Ada

Sumber: BPS, Pendataan Potensi Desa (PODES), 2020

Source: BPS-Statistic of Indonesia, Village Potential Data Collection, 2020

4.4. Perumahan dan Lingkungan/*Housing and Environment*

Tabel
Table

4.4.1.

Jumlah Keluarga Menurut Kelurahan dan Jenis Pengguna Listrik di Kecamatan Ilir Timur Satu, 2020
Number of Families by Village and Types of Electricity Users in Ilir Timur Satu Sub District, 2020

Kelurahan <i>Village</i>	Pengguna Listrik <i>Electricity Users</i>			Bukan Pengguna Listrik <i>Not an Electric User</i>
	PLN	Non PLN	Jumlah <i>Total</i>	
(1)	(2)	(3)	(4)	(5)
1. Delapan-Belas Ilir	637	-	637	-
2. Enam-Belas Ilir	484	-	484	-
3. Tiga-Belas Ilir	871	-	871	-
4. Empat-Belas Ilir	949	-	949	-
5. Lima-Belas Ilir	1 538	-	1 538	-
6. Tujuh-Belas Ilir	1 024	-	1 024	-
7. Kepandean-Baru	513	-	513	-
8. Dua-Puluh Ilir Satu	4 088	-	4 088	-
9. Sungaipangeran	2 463	-	2 463	-
10. Dua-Puluh Ilir Tiga	2 571	-	2 571	-
11. Dua-Puluh Ilir Empat	3 664	-	3 664	-
Ilir Timur Satu	17 931	-	17 931	-

Sumber: BPS, Pendataan Potensi Desa (PODES), 2020

Source: BPS-Statistic of Indonesia, Village Potential Data Collection, 2020

Tabel
Table 4.4.2.

Jumlah Kelurahan Menurut Keberadaan Penerangan Jalan Utama Kelurahan di Kecamatan Ilir Timur Satu, 2018, 2019 dan 2020
Number of Villages by Existence of Village Main Street Lighting in Ilir Timur Satu Sub District, 2018, 2019 and 2020

Penerangan Jalan Utama <i>Main Street Lighting</i>	Tahun <i>Year</i>		
	2018	2019	2020
(1)	(2)	(3)	(4)
Listrik Pemerintah <i>Government Electricity</i>	11	11	11
Listrik Non Pemerintah <i>Non-Government Electricity</i>	-	-	-
Non Listrik <i>Non electricity</i>	-	-	-
Sumber Penerangan Jalan Utama <i>Main Street Lighting Sources</i>	11	11	11

Sumber: BPS, Pendataan Potensi Desa (PODES), 2018, 2019 dan 2020

Source: BPS-Statistic of Indonesia, Village Potential Data Collection, 2018, 2019 and 2020

Tabel
Table

4.4.3.

Jumlah Kelurahan Menurut Jenis Bahan Bakar untuk Memasak yang Digunakan Oleh Sebagian Besar Keluarga di Kecamatan Ilir Timur Satu, 2018, 2019 dan 2020

Number of Village by Type of Fuel for Cooking Used by Most Families in Ilir Timur Satu Sub District, 2018, 2019 and 2020

Jenis Bahan Bakar <i>Type of Fuel</i>	Tahun <i>Year</i>		
	2018	2019	2020
(1)	(2)	(3)	(4)
Gas Kota <i>City Gas</i>	-	-	-
LPG 3 kg <i>LPG 3 kg</i>	10	10	10
LPG lebih dari 3 kg <i>LPG is more than 3 kg</i>	1	1	1
Minyak Tanah <i>Kerosene</i>	-	-	-
Kayu Bakar <i>Firewood</i>	-	-	-
Lainnya <i>Others</i>	-	-	-

Catatan/Note: *Termasuk LPG lebih dari 3 kg/ *Including LPG more than 3 kg

Sumber: BPS, Pendataan Potensi Desa (PODES), 2018, 2019 dan 2020

Source: BPS-Statistic of Indonesia, Village Potential Data Collection, 2018, 2019 and 2020

Tabel
Table

4.4.4.

Jumlah Kelurahan Menurut Sumber Air Minum yang Digunakan Oleh Sebagian Besar Keluarga di Kecamatan Ilir Timur Satu, 2018, 2019 dan 2020
Number of Village by Drinking Water Source Used by Most Families in Ilir Timur Satu Sub District, 2018, 2019 and 2020

Sumber Air Minum <i>Drinking Water Source</i>	Tahun <i>Year</i>		
	2018	2019	2020
(1)	(2)	(3)	(4)
Air Kemasan Bermerk <i>Branded Bottled Water</i>	-	-	-
Air Isi Ulang <i>Refill Water</i>	-	-	-
Ledeng dengan Meteran <i>Plumbing with Tape</i>	11	11	11
Ledeng tanpa Meteran <i>Plumbing without Tape</i>	-	-	-
Sumur Bor atau Pompa <i>Drilling Well or Pump</i>	-	-	-
Sumur <i>Well</i>	-	-	-
Mata Air <i>Draw Well</i>	-	-	-
Sungai/Danau/Kolam/Waduk/Situ/Embung/Bendungan <i>River/Lake/Pond/Reservoir/Dam</i>	-	-	-
Air Hujan <i>Rainwater</i>	-	-	-
Lainnya <i>Others</i>	-	-	-

Sumber: BPS, Pendataan Potensi Desa (PODES), 2018, 2019 dan 2020

Source: BPS-Statistic of Indonesia, Village Potential Data Collection, 2018, 2019 and 2020

Tabel 4.4.5. Jumlah Kelurahan Menurut Penggunaan Fasilitas Tempat Buang Air Besar Sebagian Besar Keluarga di Kecamatan Ilir Timur Satu, 2018, 2019 dan 2020
Table 4.4.5. *Number of Village by to the use of Defecation Facilities for the Majority of Families in Ilir Timur Satu Sub District, 2018, 2019 and 2020*

Fasilitas Tempat Buang Air Besar <i>Toilet Facilities</i>	Tahun <i>Year</i>		
	2018	2019	2020
(1)	(2)	(3)	(4)
Jamban <i>Toilet</i>	11	11	11
Sendiri <i>Personal</i>	11	11	11
Bersama <i>Collective</i>	-	-	-
Umum <i>Public</i>	-	-	-
Bukan Jamban <i>Not a Toilet</i>	-	-	-

Sumber: BPS, Pendataan Potensi Desa (PODES), 2018, 2019 dan 2020

Source: BPS-Statistic of Indonesia, Village Potential Data Collection, 2018, 2019 and 2020

Tabel 4.4.6. **Banyaknya Kelurahan yang Memiliki Kelompok Kegiatan Olahraga Menurut Jenis Olahraga dan Ketersediaan Fasilitas / Lapangan Olahraga di Kecamatan Ilir Timur Satu, 2020**
Table **Number of Village that Have Sports Activity Groups by Type of Sports and Availability of Sports Facilities in Ilir Timur Satu Sub District, 2020**

Jenis Olahraga Type of Sports	Kondisi Fasilitas / Lapangan Olahraga Sports Facilities Conditions			Tidak Ada Fasilitas / Lapangan Olahraga No Sports Facilities
	Baik Good	Rusak Sedang Medium Damage	Rusak Parah Badly Damage	
(1)	(2)	(3)	(4)	(5)
Sepak bola Soccer	2	-	-	9
Bola voli Volleyball	-	-	-	11
Bulu tangkis Badminton	-	-	-	11
Bola basket Basketball	1	-	-	10
Tenis lapangan Tennis	1	-	-	10
Tenis meja Table tennis	1	-	-	10
Futsal Futsal	1	-	-	10
Renang Swimming	-	-	-	-
Bela diri (pencak silat, karate, dll) Martial arts (pencak silat, karate, etc.)	-	1	-	10
Bilyard Billiards	2	-	-	9
Pusat kebugaran (senam, fitness, aerobik, dll) Fitness center (gymnastics, fitness, aerobics, etc.)	5	-	-	6
Lainnya Others	-	-	-	11

Sumber: BPS, Pendataan Potensi Desa (PODES), 2020

Source: BPS-Statistic of Indonesia, Village Potential Data Collection, 2020



<http://palembangkota.bps.go.id>

5

*Pertanian
Agriculture*



ULASAN

Sektor Pertanian di Kecamatan Ilir Timur Satu tidak terlalu berpengaruh terhadap perekonomian masyarakat, seperti halnya wilayah lain yang ada di Kota Palembang.

Perubahan pola pikir masyarakat mempengaruhi kemunduran sector pertanian. Semakin tinggi kebutuhan hidup dan tingkat pendidikan menyebabkan banyak orang beralih pekerjaan diluar sector pertanian.

Selain itu, penambahan penduduk yang pesat mengakibatkan semakin tingginya permintaan akan tempat tinggal. Sehingga banyak lahan pertanian yang beralih fungsi.

Seperti kecamatan lainnya yang ada di Kota Palembang, sebagian besar lahan yang ada di Kecamatan Ilir Timur Satu dipergunakan untuk pemukiman serta kegiatan ekonomi (perdagangan dan jasa).

DESCRIPTION

The Agriculture Sector in Ilir Timur Satu Sub District does not significantly affect the community's economy, as well as other regions in the Municipality of Palembang.

Changes in people's mindset affect the decline of the agricultural sector. The higher life necessities and education levels cause many people to switch jobs outside the agricultural sector.

In addition, rapid population growth has resulted in increasingly high demand for shelter. So that many agricultural lands have changed functions.

Like other sub districts in Palembang Municipality, most of the land in Ilir Timur Satu Sub District is used for settlement and economic activities (trade and services).

5. Pertanian/Agriculture

5.1. Tanaman Pangan/Food Crops

**Tabel
Table**

5.1.1.

Luas Panen (ha) , Produksi (ton), dan Produktivitas Padi (ton/ha) Menurut Kelurahan di Kecamatan Ilir Timur Satu, 2020
Harvested Area (ha), Production (ton), and Productivity of Paddy (ton/ha) by Village in Ilir Timur Satu Sub District, 2020

Kelurahan Village	Luas Panen (ha) Harvested Area (ha)	Produksi (ton) Production (ton)	Produktivitas (ton/ha) Productivity (ton/ha)
(1)	(2)	(3)	(4)
1. Delapan-Belas Ilir	-	-	-
2. Enam-Belas Ilir	-	-	-
3. Tiga-Belas Ilir	-	-	-
4. Empat-Belas Ilir	-	-	-
5. Lima-Belas Ilir	-	-	-
6. Tujuh-Belas Ilir	-	-	-
7. Kepandean-Baru	-	-	-
8. Dua-Puluh Ilir Satu	-	-	-
9. Sungaipangeran	-	-	-
10. Dua-Puluh Ilir Tiga	-	-	-
11. Dua-Puluh Ilir Empat	-	-	-
Ilir Timur Satu	-	-	-

Sumber: Dinas Pertanian dan Ketahanan Pangan Kota Palembang melalui Laporan Statistik Pertanian Tanaman Pangan, Padi
Source: Agriculture and Food Security Office of Palembang Municipality through Statistic Report of Food Crops, Paddy

Tabel 5.1.2. Produksi Padi Setara Beras (ton) Menurut Kelurahan di Kecamatan Ilir Timur Satu, 2020
Table 5.1.2. Rice Equivalent Production Paddy (ton) by Village in Ilir Timur Satu Sub District, 2020

Kelurahan <i>Village</i>	Produksi Padi X (ton GKG) <i>Paddy Production X (ton GKG)</i>	Produksi Padi Setara Beras (ton) <i>Rice Equivalent Production Paddy (ton)</i>
(1)	(2)	(3)
1. Delapan-Belas Ilir	-	-
2. Enam-Belas Ilir	-	-
3. Tiga-Belas Ilir	-	-
4. Empat-Belas Ilir	-	-
5. Lima-Belas Ilir	-	-
6. Tujuh-Belas Ilir	-	-
7. Kepandean-Baru	-	-
8. Dua-Puluh Ilir Satu	-	-
9. Sungaipangeran	-	-
10. Dua-Puluh Ilir Tiga	-	-
11. Dua-Puluh Ilir Empat	-	-
Ilir Timur Satu	-	-

Sumber: Dinas Pertanian dan Ketahanan Pangan Kota Palembang melalui Laporan Statistik Pertanian Tanaman Pangan, Padi
 Source: Agriculture and Food Security Office of Palembang Municipality through Statistic Report of Food Crops, Paddy

Tabel
Table

5.1.3.

**Produksi Jagung dan Kedelai (ton) Menurut
Kelurahan di Kecamatan Ilir Timur Satu, 2020**
**Production of Maize and Soybeans (ton) by Village in
Ilir Timur Satu Sub District, 2020**

Kelurahan Village	Produksi Jagung (ton) Maize Production (ton)	Produksi Kedelai (ton) Soybeans Production (ton)
(1)	(2)	(3)
1. Delapan-Belas Ilir	-	-
2. Enam-Belas Ilir	-	-
3. Tiga-Belas Ilir	-	-
4. Empat-Belas Ilir	-	-
5. Lima-Belas Ilir	-	-
6. Tujuh-Belas Ilir	-	-
7. Kepandean-Baru	-	-
8. Dua-Puluh Ilir Satu	-	-
9. Sungaipangeran	-	-
10. Dua-Puluh Ilir Tiga	-	-
11. Dua-Puluh Ilir Empat	-	-
Ilir Timur Satu	-	-

Sumber: BPS, Laporan Statistik Pertanian (SP) Tanaman Pangan
Source: BPS-Statistics Indonesia, Agriculture Statistic Report of Food Crops

5.2. Holtikultura/*Horticulture*

Tabel 5.2.1. Luas Panen Tanaman Sayuran (ha) Menurut Jenis Tanaman dan Kelurahan di Kecamatan Ilir Timur Satu, 2019-2020
Table 5.2.1. Harvested Area of Vegetables (ha) by Kind of Plant and Village in Ilir Timur Satu Sub District, 2019-2020

Kelurahan <i>Village</i>	Bawang Merah <i>Shallot</i>		Cabai <i>Chili</i>		Kentang <i>Potato</i>		Kubis <i>Cabbage</i>	
	2019	2020	2019	2020	2019	2020	2019	2020
(1)	(2)	(3)	(4)	(5)	(6)	(7)	(8)	(9)
1. Delapan-Belas Ilir	-	-	-	-	-	-	-	-
2. Enam-Belas Ilir	-	-	-	-	-	-	-	-
3. Tiga-Belas Ilir	-	-	-	-	-	-	-	-
4. Empat-Belas Ilir	-	-	-	-	-	-	-	-
5. Lima-Belas Ilir	-	-	-	-	-	-	-	-
6. Tujuh-Belas Ilir	-	-	-	-	-	-	-	-
7. Kepandean-Baru	-	-	-	-	-	-	-	-
8. Dua-Puluh Ilir Satu	-	-	-	-	-	-	-	-
9. Sungaipangeran	-	-	-	-	-	-	-	-
10. Dua-Puluh Ilir Tiga	-	-	-	-	-	-	-	-
11. Dua-Puluh Ilir Empat	-	-	-	-	-	-	-	-
Ilir Timur Satu	-	-	-	-	-	-	-	-

Lanjutan Tabel/Continued Table 5.2.1.

Kelurahan Village	Petsai Chinese Cabbage		Tomat Tomato		Wortel Carrot	
	2019	2020	2019	2020	2019	2020
(1)	(10)	(11)	(12)	(13)	(14)	(15)
1. Delapan-Belas Ilir	-	-	-	-
2. Enam-Belas Ilir	-	-	-	-
3. Tiga-Belas Ilir	-	-	-	-
4. Empat-Belas Ilir	-	-	-	-
5. Lima-Belas Ilir	-	-	-	-
6. Tujuh-Belas Ilir	-	-	-	-
7. Kepandean-Baru	-	-	-	-
8. Dua-Puluh Ilir Satu	-	-	-	-
9. Sungaiipangeran	-	-	-	-
10. Dua-Puluh Ilir Tiga	-	-	-	-
11. Dua-Puluh Ilir Empat	-	-	-	-
Ilir Timur Satu	6	5	-	-	-	-

Sumber: BPS, Statistik Pertanian Hortikultura SPH-SBS

Source: BPS-Statistics Indonesia, Agricultural Statistic for Horticulture SPH-SBS

Tabel 5.2.2.
Table

Produksi Tanaman Sayuran (kw) Menurut Jenis Tanaman dan Kelurahan di Kecamatan Ilir Timur Satu, 2019-2020
Production of Vegetables (qui) by Kind of Plant and Village in Ilir Timur Satu Sub District, 2019-2020

Kelurahan Village	Bawang Merah Shallot		Cabai Chili		Kentang Potato		Kubis Cabbage	
	2019	2020	2019	2020	2019	2020	2019	2020
(1)	(2)	(3)	(4)	(5)	(6)	(7)	(8)	(9)
1. Delapan-Belas Ilir	-	-	-	-	-	-	-	-
2. Enam-Belas Ilir	-	-	-	-	-	-	-	-
3. Tiga-Belas Ilir	-	-	-	-	-	-	-	-
4. Empat-Belas Ilir	-	-	-	-	-	-	-	-
5. Lima-Belas Ilir	-	-	-	-	-	-	-	-
6. Tujuh-Belas Ilir	-	-	-	-	-	-	-	-
7. Kepandean-Baru	-	-	-	-	-	-	-	-
8. Dua-Puluh Ilir Satu	-	-	-	-	-	-	-	-
9. Sungaipangeran	-	-	-	-	-	-	-	-
10. Dua-Puluh Ilir Tiga	-	-	-	-	-	-	-	-
11. Dua-Puluh Ilir Empat	-	-	-	-	-	-	-	-
Ilir Timur Satu	-	-	-	-	-	-	-	-

Lanjutan Tabel/Continued Table 5.2.2.

Kelurahan <i>Village</i>	Petsai <i>Chinese Cabbage</i>		Tomat <i>Tomato</i>		Wortel <i>Carrot</i>	
	2019	2020	2019	2020	2019	2020
(1)	(10)	(11)	(12)	(13)	(14)	(15)
1. Delapan-Belas Ilir	-	-	-	-
2. Enam-Belas Ilir	-	-	-	-
3. Tiga-Belas Ilir	-	-	-	-
4. Empat-Belas Ilir	-	-	-	-
5. Lima-Belas Ilir	-	-	-	-
6. Tujuh-Belas Ilir	-	-	-	-
7. Kepandean-Baru	-	-	-	-
8. Dua-Puluh Ilir Satu	-	-	-	-
9. Sungaipangeran	-	-	-	-
10. Dua-Puluh Ilir Tiga	-	-	-	-
11. Dua-Puluh Ilir Empat	-	-	-	-
Ilir Timur Satu	216	141	-	-	-	-

Sumber: BPS, Statistik Pertanian Hortikultura SPH-SBS

Source: BPS-Statistics Indonesia, Agricultural Statistic for Horticulture SPH-SBS

Tabel
Table

5.2.3.

Luas Panen Tanaman Sayuran dan Buah-Buahan Semusim (ha) Menurut Jenis Tanaman di Kecamatan Ilir Timur Satu, 2017-2020
Harvested Area of Seasonal Vegetables and Fruits (ha) by Kind of Plant in Ilir Timur Satu Sub District, 2017-2020

	Jenis Tanaman Kind of Plants	2017	2018	2019	2020
	(1)	(3)	(4)	(5)	(5)
1	Kangkung Water spinach	-	11	7	...
2	Bayam Spinach	-	9	7	...
3	Petsai/Sawi Petsai/Mustard greens	-	11	6	...
4	Ketimun Cucumber	-	-	-	...
5	Buncis Peas	-	-	-	...
6	Terung Eggplant	-	-	-	...
7	Kacang Panjang Long Bean	-	-	-	...
8	Semangka Water melon	-	-	-	...
9	Cabai Besar Chilli	-	-	-	...
10	Jamur* Mushroom*	-	-	-	...

Catatan / Notes:

* Luas dalam satuan m² / Area in m²

Sumber:

BPS, Statistik Pertanian Hortikultura SPH-SBS

Source:

BPS-Statistics Indonesia, Agricultural Statistic for Horticulture SPH-SBS

Produksi Tanaman Sayuran dan Buah-Buahan Semusim (kw) Menurut Jenis Tanaman di Kecamatan Ilir Timur Satu, 2017-2020

**Tabel
Table**

5.2.4.

Production of Seasonal Vegetables and Fruits (qui) by Kind of Plant in Ilir Timur Satu Sub District, 2017-2020

	Jenis Tanaman Kind of Plants	2017	2018	2019	2020
	(1)	(3)	(4)	(5)	(5)
1	Kangkung <i>Water spinach</i>	-	226	457	...
2	Bayam <i>Spinach</i>	-	12	254	...
3	Petsai/Sawi <i>Petsai/Mustard greens</i>	-	80	216	...
4	Ketimun <i>Cucumber</i>	-	-	-	...
5	Buncis <i>Peas</i>	-	-	-	...
6	Terung <i>Eggplant</i>	-	-	-	...
7	Kacang Panjang <i>Long Bean</i>	-	-	-	...
8	Semangka <i>Water melon</i>	-	-	-	...
9	Cabai Besar <i>Chilli</i>	-	-	-	...
10	Jamur* <i>Mushroom*</i>	-	-	-	...

Catatan / Notes:

* Produksi dalam satuan kg / Production in kg

Sumber:

BPS, Statistik Pertanian Hortikultura SPH-SBS

Source

BPS-Statistics Indonesia, Agricultural Statistic for Horticulture SPH-SBS

Tabel
Table 5.2.5.

Luas Panen Tanaman Biofarmaka (m²) Menurut Jenis Tanaman dan Kelurahan di Kecamatan Ilir Timur Satu, 2019-2020

Harvested Area of Biopharmaca Plants (m²) by Kind of Plant and Village in Ilir Timur Satu Sub District, 2019-2020

Kelurahan Village	Jahe Ginger		Laos/Lengkuas Galaga	
	2019	2020	2019	2020
(1)	(2)	(3)	(4)	(5)
1. Delapan-Belas Ilir	-	-	-	-
2. Enam-Belas Ilir	-	-	-	-
3. Tiga-Belas Ilir	-	-	-	-
4. Empat-Belas Ilir	-	-	-	-
5. Lima-Belas Ilir	-	-	-	-
6. Tujuh-Belas Ilir	-	-	-	-
7. Kepandean-Baru	-	-	-	-
8. Dua-Puluh Ilir Satu	-	-	-	-
9. Sungaipangeran	-	-	-	-
10. Dua-Puluh Ilir Tiga	-	-	-	-
11. Dua-Puluh Ilir Empat	-	-	-	-
Ilir Timur Satu	-	-	-	-

Lanjutan Tabel/Continued Table 5.2.5.

Kelurahan <i>Village</i>	Kencur <i>East Indian Galangal</i>		Kunyit <i>Tumeric</i>	
	2019	2020	2019	2020
(1)	(6)	(7)	(8)	(9)
1. Delapan-Belas Ilir	-	-	-	-
2. Enam-Belas Ilir	-	-	-	-
3. Tiga-Belas Ilir	-	-	-	-
4. Empat-Belas Ilir	-	-	-	-
5. Lima-Belas Ilir	-	-	-	-
6. Tujuh-Belas Ilir	-	-	-	-
7. Kepandean-Baru	-	-	-	-
8. Dua-Puluh Ilir Satu	-	-	-	-
9. Sungaipangeran	-	-	-	-
10. Dua-Puluh Ilir Tiga	-	-	-	-
11. Dua-Puluh Ilir Empat	-	-	-	-
Ilir Timur Satu	-	-	-	-

Sumber: BPS, Statistik Pertanian Hortikultura SPH-TBF
 Source: BPS-Statistics Indonesia, Agricultural Statistic for Horticulture SPH-TBF

Tabel 5.2.6. **Produksi Tanaman Biofarmaka (kg) Menurut Jenis Tanaman dan Kelurahan di Kecamatan Ilir Timur Satu, 2019-2020**
Table *5.2.6. Production of Biopharmaca Plants (kg) by Kind of Plant and Village in Ilir Timur Satu Sub District, 2019-2020*

Kelurahan <i>Village</i>	Jahe <i>Ginger</i>		Laos/Lengkuas <i>Galaga</i>	
	2019	2020	2019	2020
(1)	(2)	(3)	(4)	(5)
1. Delapan-Belas Ilir	-	-	-	-
2. Enam-Belas Ilir	-	-	-	-
3. Tiga-Belas Ilir	-	-	-	-
4. Empat-Belas Ilir	-	-	-	-
5. Lima-Belas Ilir	-	-	-	-
6. Tujuh-Belas Ilir	-	-	-	-
7. Kepandean-Baru	-	-	-	-
8. Dua-Puluh Ilir Satu	-	-	-	-
9. Sungaipangeran	-	-	-	-
10. Dua-Puluh Ilir Tiga	-	-	-	-
11. Dua-Puluh Ilir Empat	-	-	-	-
Ilir Timur Satu	-	-	-	-

Lanjutan Tabel/Continued Table 5.2.6.

Kelurahan <i>Village</i>	Kencur <i>East Indian Galangal</i>		Kunyit <i>Tumeric</i>	
	2019	2020	2019	2020
(1)	(6)	(7)	(8)	(9)
1. Delapan-Belas Ilir	-	-	-	-
2. Enam-Belas Ilir	-	-	-	-
3. Tiga-Belas Ilir	-	-	-	-
4. Empat-Belas Ilir	-	-	-	-
5. Lima-Belas Ilir	-	-	-	-
6. Tujuh-Belas Ilir	-	-	-	-
7. Kepandean-Baru	-	-	-	-
8. Dua-Puluh Ilir Satu	-	-	-	-
9. Sungaipangeran	-	-	-	-
10. Dua-Puluh Ilir Tiga	-	-	-	-
11. Dua-Puluh Ilir Empat	-	-	-	-
Ilir Timur Satu	-	-	-	-

Sumber: BPS, Statistik Pertanian Hortikultura SPH-TBF

Source : BPS-Statistics Indonesia, Agricultural Statistic for Horticulture SPH-TBF

Tabel
Table

5.2.7.

Luas Panen Tanaman Biofarmaka (m²) Menurut Jenis Tanaman di Kecamatan Ilir Timur Satu, 2017-2020
Harvested Area of Biopharmaca Plants (m²) by Kind of Plant in Ilir Timur Satu Sub District, 2017-2020

	Jenis Tanaman Kind of Plants	2017	2018	2019	2020
	(1)	(2)	(3)	(4)	(5)
1	Laos/Lengkuas <i>Galangal</i>	-	-	-	-
2	Jahe <i>Ginger</i>	-	-	-	-
3	Mahkota Buah* <i>God's Crown*</i>	-	-	-	-
4	Kencur <i>Sand Ginger</i>	-	-	-	-
5	Kunyit <i>Tumeric</i>	-	-	-	-
6	Mengkudu/Pace* <i>Noni*</i>	-	-	-	-
7	Lidah Buaya <i>Aloe Vera</i>	-	-	-	-
8	Temulawak <i>Curcuma</i>	-	-	-	-
9	Sambiloto <i>Green Chiretta</i>	-	-	-	-
10	Temu Kunci <i>Fingerroot</i>	-	-	-	-

Catatan / Notes: * Luas dalam satuan pohon / Area in tree units

Sumber : BPS, Statistik Pertanian Hortikultura SPH-TBF

Source : BPS-Statistics Indonesia, Agricultural Statistic for Horticulture SPH-TBF

Tabel
Table 5.2.8.

Produksi Tanaman Biofarmaka (kg) Menurut Jenis Tanaman di Kecamatan Ilir Timur Satu, 2017-2020
Production of Biopharmaka Plants (kg) by Kind of Plant in Ilir Timur Satu Sub District, 2017-2020

	Jenis Tanaman <i>Kind of Plants</i>	2017	2018	2019	2020
	(1)	(2)	(3)	(4)	(5)
1	Laos/Lengkuas <i>Galangal</i>	-	-	-	-
2	Jahe <i>Ginger</i>	-	-	-	-
3	Mahkota Buah <i>God's Crown</i>	-	-	-	-
4	Kencur <i>Sand Ginger</i>	-	-	-	-
5	Kunyit <i>Tumeric</i>	-	-	-	-
6	Mengkudu/Pace <i>Noni</i>	-	-	-	-
7	Lidah Buaya <i>Aloe Vera</i>	-	-	-	-
8	Temulawak <i>Curcuma</i>	-	-	-	-
9	Sambiloto <i>Green Chiretta</i>	-	-	-	-
10	Temu Kunci <i>Fingerroot</i>	-	-	-	-

Sumber : BPS, Statistik Pertanian Hortikultura SPH-TBF

Source : BPS-Statistics Indonesia, Agricultural Statistic for Horticulture SPH-TBF

Tabel
Table 5.2.9.

Luas Panen Tanaman Hias (m²) Menurut Jenis Tanaman dan Kelurahan di Kecamatan Ilir Timur Satu, 2019-2020
Harvested Area of Ornamental Plants (m²) by Kind of Plant and Village in Ilir Timur Satu Sub District, 2019-2020

Kelurahan Village	Anggrek Orchid		Krisan Chrysantemum	
	2019	2020	2019	2020
(1)	(2)	(3)	(4)	(5)
1. Delapan-Belas Ilir	-	-	-	-
2. Enam-Belas Ilir	-	-	-	-
3. Tiga-Belas Ilir	-	-	-	-
4. Empat-Belas Ilir	-	-	-	-
5. Lima-Belas Ilir	-	-	-	-
6. Tujuh-Belas Ilir	-	-	-	-
7. Kepandean-Baru	-	-	-	-
8. Dua-Puluh Ilir Satu	-	-	-	-
9. Sungai-pangeran	-	-	-	-
10. Dua-Puluh Ilir Tiga	-	-	-	-
11. Dua-Puluh Ilir Empat	-	-	-	-
Ilir Timur Satu	-	-	-	-

Lanjutan Tabel/Continued Table 5.2.9.

Kelurahan Village	Mawar Rose		Sedap Malam Tuberose	
	2019	2020	2019	2020
(1)	(6)	(7)	(8)	(9)
1. Delapan-Belas Ilir	-	-	-	-
2. Enam-Belas Ilir	-	-	-	-
3. Tiga-Belas Ilir	-	-	-	-
4. Empat-Belas Ilir	-	-	-	-
5. Lima-Belas Ilir	-	-	-	-
6. Tujuh-Belas Ilir	-	-	-	-
7. Kepandean-Baru	-	-	-	-
8. Dua-Puluh Ilir Satu	-	-	-	-
9. Sungaipangeran	-	-	-	-
10. Dua-Puluh Ilir Tiga	-	-	-	-
11. Dua-Puluh Ilir Empat	-	-	-	-
Ilir Timur Satu	-	-	-	-

Sumber: BPS, Statistik Pertanian Hortikultura SPH-TH

Source: BPS-Statistics Indonesia, Agricultural Statistic for Horticulture SPH-TH

Tabel
Table 5.2.10.

Produksi Tanaman Hias (tangkai) Menurut Jenis Tanaman dan Kelurahan di Kecamatan Ilir Timur Satu, 2019-2020
Production of Ornamental Plants Plants (stalks) by Kind of Plant and Village in Ilir Timur Satu Sub District, 2019-2020

Kelurahan Village	Anggrek Orchid		Krisan Chrysantemum	
	2019	2020	2019	2020
(1)	(2)	(3)	(4)	(5)
1. Delapan-Belas Ilir	-	-	-	-
2. Enam-Belas Ilir	-	-	-	-
3. Tiga-Belas Ilir	-	-	-	-
4. Empat-Belas Ilir	-	-	-	-
5. Lima-Belas Ilir	-	-	-	-
6. Tujuh-Belas Ilir	-	-	-	-
7. Kepandean-Baru	-	-	-	-
8. Dua-Puluh Ilir Satu	-	-	-	-
9. Sungaipangeran	-	-	-	-
10. Dua-Puluh Ilir Tiga	-	-	-	-
11. Dua-Puluh Ilir Empat	-	-	-	-
Ilir Timur Satu	-	-	-	-

Lanjutan Tabel/Continued Table 5.2.10.

Kelurahan Village	Mawar Rose		Sedap Malam Tuberose	
	2019	2020	2019	2020
(1)	(6)	(7)	(8)	(9)
1. Delapan-Belas Ilir	-	-	-	-
2. Enam-Belas Ilir	-	-	-	-
3. Tiga-Belas Ilir	-	-	-	-
4. Empat-Belas Ilir	-	-	-	-
5. Lima-Belas Ilir	-	-	-	-
6. Tujuh-Belas Ilir	-	-	-	-
7. Kepandean-Baru	-	-	-	-
8. Dua-Puluh Ilir Satu	-	-	-	-
9. Sungaipangeran	-	-	-	-
10. Dua-Puluh Ilir Tiga	-	-	-	-
11. Dua-Puluh Ilir Empat	-	-	-	-
Ilir Timur Satu	-	-	-	-

Sumber: BPS, Statistik Pertanian Hortikultura SPH-TH
 Source: BPS-Statistics Indonesia, Agricultural Statistic for Horticulture SPH-TH

Tabel
Table

5.2.11.

Luas Panen Tanaman Hias (m²) Menurut Jenis Tanaman di Kecamatan Ilir Timur Satu, 2017-2020
Harvested Area of Ornamental Plants (m²) by Kind of Plant in Ilir Timur Satu Sub District, 2017-2020

	Jenis Tanaman <i>Kind of Plants</i>	2017	2018	2019	2020
	(1)	(2)	(3)	(4)	(5)
1	Kuping Gajah <i>Anthurium</i>	-	-	-	-
2	Anggrek <i>Orchid</i>	-	-	-	-
3	Aglaonema	-	-	-	-
4	Melati <i>Jasmine</i>	-	-	-	-
5	Palem* <i>Palm</i>	-	-	-	-
6	Sedap Malam <i>Tuberose</i>	-	-	-	-
7	Ixora (Soka)	-	-	-	-
8	Kamboja Jepang <i>Adenium Desert Rose</i>	-	-	-	-
9	Mawar <i>Rose</i>	-	-	-	-
10	Pisang-Pisangan <i>Heliconia</i>	-	-	-	-

Catatan /
Notes:* Luas dalam satuan pohon / *Area in tree units*Sumber:
Source :BPS, Statistik Pertanian Hortikultura SPH-TH
BPS-Statistics Indonesia, *Agricultural Statistic for Horticulture SPH-TH*

**Tabel
Table**

5.2.12.

**Produksi Tanaman Hias (tangkai/pohon) Menurut
Jenis Tanaman di Kecamatan Ilir Timur Satu, 2017-
2020**
*Production of Ornamental Plants (stalks/tree) by
Kind of Plant in Ilir Timur Satu Sub District, 2017-
2020*

	Jenis Tanaman Kind of Plants	2017	2018	2019	2020
	(1)	(2)	(3)	(4)	(5)
1	Kuping Gajah <i>Anthurium</i>	-	-	-	-
2	Anggrek <i>Orchid</i>	-	-	-	-
3	Aglaonema	-	-	-	-
4	Melati <i>Jasmine</i>	-	-	-	-
5	Palem* <i>Palm</i>	-	-	-	-
6	Sedap Malam <i>Tuberose</i>	-	-	-	-
7	Ixora (Soka)	-	-	-	-
8	Kamboja Jepang Adenium <i>Desert Rose</i>	-	-	-	-
9	Mawar <i>Rose</i>	-	-	-	-
10	Pisang-Pisangan <i>Heliconia</i>	-	-	-	-

Catatan / Notes: * Produksi dalam satuan pohon / Production in tree units

Sumber: BPS, Statistik Pertanian Hortikultura SPH-TH

Source: BPS-Statistics Indonesia, Agricultural Statistic for Horticulture SPH-TH

Tabel
Table 5.2.13.

Produksi Buah-Buahan (kw) Menurut Jenis Tanaman dan Kelurahan di Kecamatan Ilir Timur Satu, 2019-2020
Production of Fruits (qui) by Kind of Plant and Village in Ilir Timur Satu Sub District, 2019-2020

Kelurahan Village	Mangga Mango		Durian Durian		Jeruk Orange	
	2019	2020	2019	2020	2019	2020
(1)	(2)	(3)	(4)	(5)	(6)	(7)
1. Delapan-Belas Ilir	-	-	-	-	-	-
2. Enam-Belas Ilir	-	-	-	-	-	-
3. Tiga-Belas Ilir	-	-	-	-	-	-
4. Empat-Belas Ilir	-	-	-	-	-	-
5. Lima-Belas Ilir	-	-	-	-	-	-
6. Tujuh-Belas Ilir	-	-	-	-	-	-
7. Kepandean-Baru	-	-	-	-	-	-
8. Dua-Puluh Ilir Satu	-	-	-	-	-	-
9. Sungaipangeran	-	-	-	-	-	-
10. Dua-Puluh Ilir Tiga	-	-	-	-	-	-
11. Dua-Puluh Ilir Empat	-	-	-	-	-	-
Ilir Timur Satu	-	-	-	-	-	-

Lanjutan Tabel/Continued Table 5.2.13.

Kelurahan Village	Pepaya Papaya		Pisang Banana		Salak Salacca	
	2019	2020	2019	2020	2019	2020
(1)	(8)	(9)	(10)	(11)	(12)	(13)
1. Delapan-Belas Ilir	-	-	-	-	-	-
2. Enam-Belas Ilir	-	-	-	-	-	-
3. Tiga-Belas Ilir	-	-	-	-	-	-
4. Empat-Belas Ilir	-	-	-	-	-	-
5. Lima-Belas Ilir	-	-	-	-	-	-
6. Tujuh-Belas Ilir	-	-	-	-	-	-
7. Kepandean-Baru	-	-	-	-	-	-
8. Dua-Puluh Ilir Satu	-	-	-	-	-	-
9. Sungaipangeran	-	-	-	-	-	-
10. Dua-Puluh Ilir Tiga	-	-	-	-	-	-
11. Dua-Puluh Ilir Empat	-	-	-	-	-	-
Ilir Timur Satu	-	-	-	-	-	-

Sumber: BPS, Statistik Pertanian Hortikultura SPH-BST

Source: BPS-Statistics Indonesia, Agricultural Statistic for Horticulture SPH-BST

Tabel
Table

5.2.14.

Produksi Tanaman Sayuran dan Buah-Buahan Tahunan (kw) Menurut Jenis Tanaman di Kecamatan Ilir Timur Satu, 2017-2020
Production of Annual Vegetables and Fruits (qui) by Kind of Plant in Ilir Timur Satu Sub District, 2017-2020

	Jenis Tanaman <i>Kind of Plants</i>	2017	2018	2019	2020
	(1)	(2)	(3)	(4)	(5)
1	Mangga <i>Mango</i>	-	-	-	-
2	Melinjo <i>Gnetum</i>	-	-	-	-
3	Nangka/Cempedak <i>Jackfruit/Cheesy</i>	-	-	-	-
4	Rambutan <i>Rambutan</i>	-	-	-	-
5	Sawo <i>Sapodilla</i>	-	-	-	-
6	Pisang <i>Banana</i>	-	-	-	-
7	Jambu Air <i>Wax Apple</i>	-	-	-	-
8	Pepaya <i>Papaya</i>	-	-	-	-
9	Jambu Biji <i>Guava</i>	-	-	-	-
10	Belimbing <i>Star Fruit</i>	-	-	-	-

Sumber: BPS, Statistik Pertanian Hortikultura SPH-BST
 Source : BPS-Statistics Indonesia, Agricultural Statistic for Horticulture SPH-BST

5.3. Perkebunan/*Estate Crops*

Tabel 5.3.1. Luas Areal Tanaman Perkebunan (ha) Menurut Jenis Tanaman dan Kelurahan di Kecamatan Ilir Timur Satu, 2019-2020
Table 5.3.1. *Planted Area of Estate Crops (ha) by Kind of Plant and Village in Ilir Timur Satu Sub District, 2019-2020*

Kelurahan <i>Village</i>	Kelapa Sawit <i>Oil Palm</i>		Kelapa <i>Coconut</i>		Karet <i>Rubber</i>		Kopi <i>Coffe</i>	
	2019	2020	2019	2020	2019	2020	2019	2020
(1)	(2)	(3)	(4)	(5)	(6)	(7)	(8)	(9)
1. Delapan-Belas Ilir	-	-	-	-	-	-	-	-
2. Enam-Belas Ilir	-	-	-	-	-	-	-	-
3. Tiga-Belas Ilir	-	-	-	-	-	-	-	-
4. Empat-Belas Ilir	-	-	-	-	-	-	-	-
5. Lima-Belas Ilir	-	-	-	-	-	-	-	-
6. Tujuh-Belas Ilir	-	-	-	-	-	-	-	-
7. Kepandean-Baru	-	-	-	-	-	-	-	-
8. Dua-Puluh Ilir Satu	-	-	-	-	-	-	-	-
9. Sungaipangeran	-	-	-	-	-	-	-	-
10. Dua-Puluh Ilir Tiga	-	-	-	-	-	-	-	-
11. Dua-Puluh Ilir Empat	-	-	-	-	-	-	-	-
Ilir Timur Satu	-	-	-	-	-	-	-	-

Lanjutan Tabel/*Continued Table 5.3.1.*

Kelurahan <i>Village</i>	Kakao <i>Cacao</i>		Tebu <i>Sugar Cane</i>		Teh <i>Tea</i>		Tembakau <i>Tobacco</i>		Lainnya <i>Others</i>	
	2019	2020	2019	2020	2019	2020	2019	2020	2019	2020
(1)	(10)	(11)	(12)	(13)	(14)	(15)	(16)	(17)	(18)	(19)
1. Delapan-Belas Ilir	-	-	-	-	-	-	-	-	-	-
2. Enam-Belas Ilir	-	-	-	-	-	-	-	-	-	-
3. Tiga-Belas Ilir	-	-	-	-	-	-	-	-	-	-
4. Empat-Belas Ilir	-	-	-	-	-	-	-	-	-	-
5. Lima-Belas Ilir	-	-	-	-	-	-	-	-	-	-
6. Tujuh-Belas Ilir	-	-	-	-	-	-	-	-	-	-
7. Kepandean-Baru	-	-	-	-	-	-	-	-	-	-
8. Dua-Puluh Ilir Satu	-	-	-	-	-	-	-	-	-	-
9. Sungaipangeran	-	-	-	-	-	-	-	-	-	-
10. Dua-Puluh Ilir Tiga	-	-	-	-	-	-	-	-	-	-
11. Dua-Puluh Ilir Empat	-	-	-	-	-	-	-	-	-	-
Ilir Timur Satu	-	-	-	-	-	-	-	-	-	-

Sumber: Dinas Pertanian dan Ketahanan Pangan Kota Palembang

Source: Agriculture and Food Security Office of Palembang Municipality

Tabel 5.3.2.
Table

Produksi Tanaman Perkebunan (ton) Menurut Jenis Tanaman dan Kelurahan di Kecamatan Ilir Timur Satu, 2019-2020
Production of Estate Crops (ton) by Kind of Plant and Village in Ilir Timur Satu Sub District, 2019-2020

Kelurahan Village	Kelapa Sawit Oil Palm		Kelapa Coconut		Karet Rubber		Kopi Coffe	
	2019	2020	2019	2020	2019	2020	2019	2020
(1)	(2)	(3)	(4)	(5)	(6)	(7)	(8)	(9)
1. Delapan-Belas Ilir	-	-	-	-	-	-	-	-
2. Enam-Belas Ilir	-	-	-	-	-	-	-	-
3. Tiga-Belas Ilir	-	-	-	-	-	-	-	-
4. Empat-Belas Ilir	-	-	-	-	-	-	-	-
5. Lima-Belas Ilir	-	-	-	-	-	-	-	-
6. Tujuh-Belas Ilir	-	-	-	-	-	-	-	-
7. Kepandean-Baru	-	-	-	-	-	-	-	-
8. Dua-Puluh Ilir Satu	-	-	-	-	-	-	-	-
9. Sungaipangeran	-	-	-	-	-	-	-	-
10. Dua-Puluh Ilir Tiga	-	-	-	-	-	-	-	-
11. Dua-Puluh Ilir Empat	-	-	-	-	-	-	-	-
Ilir Timur Satu	-	-	-	-	-	-	-	-

Lanjutan Tabel/*Continued Table 5.3.2.*

Kelurahan <i>Village</i>	Kakao <i>Cacao</i>		Tebu <i>Sugar Cane</i>		Teh <i>Tea</i>		Tembakau <i>Tobacco</i>		Lainnya <i>Others</i>	
	2019	2020	2019	2020	2019	2020	2019	2020	2019	2020
(1)	(10)	(11)	(12)	(13)	(14)	(15)	(16)	(17)	(18)	(19)
1. Delapan-Belas Ilir	-	-	-	-	-	-	-	-	-	-
2. Enam-Belas Ilir	-	-	-	-	-	-	-	-	-	-
3. Tiga-Belas Ilir	-	-	-	-	-	-	-	-	-	-
4. Empat-Belas Ilir	-	-	-	-	-	-	-	-	-	-
5. Lima-Belas Ilir	-	-	-	-	-	-	-	-	-	-
6. Tujuh-Belas Ilir	-	-	-	-	-	-	-	-	-	-
7. Kepandean-Baru	-	-	-	-	-	-	-	-	-	-
8. Dua-Puluh Ilir Satu	-	-	-	-	-	-	-	-	-	-
9. Sungaipangeran	-	-	-	-	-	-	-	-	-	-
10. Dua-Puluh Ilir Tiga	-	-	-	-	-	-	-	-	-	-
11. Dua-Puluh Ilir Empat	-	-	-	-	-	-	-	-	-	-
Ilir Timur Satu	-	-	-	-	-	-	-	-	-	-

Sumber: Dinas Pertanian dan Ketahanan Pangan Kota Palembang
 Source: Agriculture and Food Security Office of Palembang Municipality



<http://palembangkota.bps.go.id>



*Perdagangan dan Jasa
Trade and Services*



ULASAN

Sama seperti kecamatan lain yang ada di kota Palembang, kegiatan perekonomian di wilayah Kecamatan Ilir Timur Satu didominasi oleh sector perdagangan dan jasa.

Agar perkeekonomian berjalan dengan baik tentunya dibutuhkan sarana dan prasarana yang memadai, untuk memperlancar pendistribusian barang dan jasa, sehingga konsumen dapat memperolehnya dengan mudah, aman dan harga relative stabil.

Di Kecamatan Ilir Timur Satu terdapat 3 pasar permanen, 1 pasar semi permanen, 35 swalayan, 56 hotel / penginapan, 89 restoran / rumah makan, 127 toko / warung kelontong. Serta beberapa lembaga keuangan perbankan dan non perbankan

DESCRIPTION

Similar to other sub districts in Palembang, economic activities in the Ilir Timur Satu Sub District are dominated by the trade and services sector.

In order for the economy to run well, of course, adequate facilities and infrastructure are needed to facilitate the distribution of goods and services, so that consumers can obtain them easily, safely and at relatively stable prices.

In Ilir Timur Satu Sub District, there are 3 permanent minimarkets, 1 semi permanent minimarket, 35 supermarkets, 56 hotels / inns, 89 restaurants, 127 shops / grocery stalls. As well as several banking and non-banking financial institutions

6. Pedagangan dan Jasa/Trade and Services

Tabel 6.1. Jumlah Sarana Perdagangan Menurut Jenis dan Kelurahan di Kecamatan Ilir Timur Satu, 2017-2020
Number of Trade Facilities by Type and Village in Ilir Timur Satu Sub District, 2017-2020

Kelurahan <i>Village</i>	Pasar Tradisional <i>Traditional Market</i>				Petak/Kios/Los <i>Market Stall</i>			
	2017	2018	2019	2020	2017	2018	2019	2020
(1)	(2)	(3)	(4)	(5)	(6)	(7)	(8)	(9)
1. Delapan-Belas Ilir	-	-	-	-	-	-	-	-
2. Enam-Belas Ilir	1	1	1	1
3. Tiga-Belas Ilir	-	-	-	-	-	-	-	-
4. Empat-Belas Ilir	1	1	1	1
5. Lima-Belas Ilir	-	-	-	-	-	-	-	-
6. Tujuh-Belas Ilir	1	1	1	1
7. Kepandean-Baru	-	-	-	-	-	-	-	-
8. Dua-Puluh Ilir Satu	-	-	-	-	-	-	-	-
9. Sungaipangeran	1	1	1	1
10. Dua-Puluh Ilir Tiga	1	1	1	1
11. Dua-Puluh Ilir Empat	1	1	1	1
Ilir Timur Satu	6	6	6	6

Lanjutan Tabel/*Continued Table 6.1.*

Kelurahan <i>Village</i>	Pedagang Kaki Lima <i>Street Vendors</i>				Super Market/ <i>Super Market/Mall</i>			
	2017	2018	2019	2020	2017	2018	2019	2020
(1)	(10)	(11)	(12)	(13)	(14)	(15)	(16)	(17)
1. Delapan-Belas Ilir	-	-	-	-	4	4	4	4
2. Enam-Belas Ilir	-	-	-	-
3. Tiga-Belas Ilir	-	-	-	-	-	-	-	-
4. Empat-Belas Ilir	-	-	-	-
5. Lima-Belas Ilir	-	-	-	-	-	-	-	-
6. Tujuh-Belas Ilir	1	1	1	1
7. Kepandean-Baru	-	-	-	-	-	-	-	-
8. Dua-Puluh Ilir Satu	-	-	-	-	-	-	-	-
9. Sungaipangeran	-	-	-	-
10. Dua-Puluh Ilir Tiga	-	-	-	-
11. Dua-Puluh Ilir Empat	-	-	-	-
Ilir Timur Satu	5	5	5	5

Lanjutan Tabel/Continued Table 6.1.

Kelurahan <i>Village</i>	Mini Market/ <i>Mini Market</i>				Warung/Kios/Toko <i>Shop</i>			
	2017	2018	2019	2020	2017	2018	2019	2020
(1)	(18)	(19)	(20)	(21)	(22)	(23)	(24)	(25)
1. Delapan-Belas Ilir	1	1	1	2	3	14	16	20
2. Enam-Belas Ilir	-	-	-	-	54	54	60	69
3. Tiga-Belas Ilir	-	-	-	-	14	8	10	10
4. Empat-Belas Ilir	-	-	-	-	13	36	30	26
5. Lima-Belas Ilir	4	4	4	5	35	30	36	31
6. Tujuh-Belas Ilir	3	3	4	5	20	54	50	43
7. Kepandean-Baru	1	2	2	2	10	4	3	2
8. Dua-Puluh Ilir Satu	7	8	9	10	19	5	11	15
9. Sungaipangeran	5	5	6	6	38	56	51	42
10. Dua-Puluh Ilir Tiga	7	8	9	7	47	50	46	40
11. Dua-Puluh Ilir Empat	5	7	9	8	55	10	15	60
Ilir Timur Satu	33	38	44	45	308	321	328	358

Sumber: Dinas Perdagangan Kota Palembang dan PD. Pasar Palembang Jaya/BPS, Pendataan Potensi Desa (PODES), 2020

Source: Trade Service of Palembang Municipality and The Regional Company Market of Palembang Jaya/BPS-Statistic of Indonesia, Village Potential Data Collection, 2020

Tabel 6.2. Jumlah Sarana Restoran/Rumah Makan Menurut Kelurahan di Kecamatan Ilir Timur Satu, 2017-2020
Table *Number of Restaurants by Village in Ilir Timur Satu Sub District, 2017-2020*

Kelurahan <i>Village</i>	2017	2018	2019	2020
(1)	(2)	(3)	(4)	(5)
1. Delapan-Belas Ilir	9	12	14	17
2. Enam-Belas Ilir	4	5	3	4
3. Tiga-Belas Ilir	2	-	-	-
4. Empat-Belas Ilir	3	-	-	-
5. Lima-Belas Ilir	26	29	16	19
6. Tujuh-Belas Ilir	14	19	20	23
7. Kepandean-Baru	6	8	4	4
8. Dua-Puluh Ilir Satu	15	12	38	35
9. Sungaipangeran	18	22	20	18
10. Dua-Puluh Ilir Tiga	23	29	16	14
11. Dua-Puluh Ilir Empat	24	30	13	15
Ilir Timur Satu	144	166	144	149

Sumber: Badan Pengelolaan Pajak Daerah Kota Palembang/BPS, Pendataan Potensi Desa (PODES), 2020

Source: Local Tax Management Agency of Palembang Municipality/BPS-Statistic of Indonesia, Village Potential Data Collection, 2020

Tabel 6.3.
Table

Jumlah Hotel/Penginapan, Kamar dan Tempat Tidur Menurut Kelurahan di Kecamatan Ilir Timur Satu, 2020
Number of Hotels/Inns, Rooms and Beds by Village in Ilir Timur Satu Sub District, 2020

Kelurahan <i>Village</i>	Berbintang <i>Star</i>			Non Bintang/Penginapan <i>Inn</i>		
	Unit <i>Units</i>	Kamar <i>Rooms</i>	Tempat Tidur <i>Beds</i>	Unit <i>Units</i>	Kamar <i>Rooms</i>	Tempat Tidur <i>Beds</i>
(1)	(2)	(3)	(4)	(5)	(6)	(7)
1. Delapan-Belas Ilir	-	-	-	4
2. Enam-Belas Ilir	-	-	-	3
3. Tiga-Belas Ilir	-	-	-	1
4. Empat-Belas Ilir	-	-	-	-	-	-
5. Lima-Belas Ilir	1	4
6. Tujuh-Belas Ilir	1	74	93	7
7. Kepandean-Baru	1	105	105	-	-	-
8. Dua-Puluh Ilir Satu	1	173	287	10
9. Sungaipangeran	5	621	947	8
10. Dua-Puluh Ilir Tiga	1	146	182	5
11. Dua-Puluh Ilir Empat	1	178	281	3
Ilir Timur Satu	11	1 297	1 895	45

Sumber: BPS, Pendataan Potensi Desa (PODES), 2020
Source: BPS-Statistic of Indonesia, Village Potential Data Collection, 2020

Tabel
Table

6.4.

**Jumlah Lembaga Perbankan Menurut Jenis dan
Kelurahan di Kecamatan Ilir Timur Satu, 2020**
*Number of Banking Institutions by Type and Village in
Ilir Timur Satu Sub District, 2020*

Kelurahan <i>Village</i>	Bank Umum <i>Commercial Banks</i>	BPD <i>Regional Development Banks</i>	Bank Syariah <i>Islamic Banks</i>	BPR <i>Rural Banks</i>
(1)	(2)	(3)	(4)	(5)
1. Delapan-Belas Ilir	1	-	-	-
2. Enam-Belas Ilir	12	1	1	-
3. Tiga-Belas Ilir	-	-	-	-
4. Empat-Belas Ilir	-	-	-	-
5. Lima-Belas Ilir	8	-	-	-
6. Tujuh-Belas Ilir	19	1	1	5
7. Kepandean-Baru	-	-	-	-
8. Dua-Puluh Ilir Satu	6	-	-	1
9. Sungaipangeran	9	1	2	1
10. Dua-Puluh Ilir Tiga	5	-	1	-
11. Dua-Puluh Ilir Empat	1	-	-	-
Ilir Timur Satu	61	2	5	6

Sumber: BPS, Pendataan Potensi Desa (PODES), 2020
Source: BPS-Statistic of Indonesia, Village Potential Data Collection, 2020

Tabel 6.5. **Jumlah Sarana dan Prasarana Ekonomi Menurut Menurut Kelurahan dan Jenis di Kecamatan Ilir Timur Satu, 2020**
Table 6.5. **Number of Economic Facilities and Infrastructure According to Village and Types in Ilir Timur Satu Sub District, 2020**

Kelurahan <i>Village</i>	Kelompok Pertokoan <i>Shopping Group</i>	Pasar dengan Bangunan Permanen <i>Market with Permanent Buildings</i>	Pasar dengan Bangunan Semi Permanen <i>Market with Semi Permanent Buildings</i>	Pasar Tanpa Bangunan <i>Market Without Building</i>
(1)	(2)	(3)	(4)	(5)
1. Delapan-Belas Ilir	6	-	-	-
2. Enam-Belas Ilir	1	1	-	-
3. Tiga-Belas Ilir	-	-	-	-
4. Empat-Belas Ilir	3	-	1	-
5. Lima-Belas Ilir	7	-	-	-
6. Tujuh-Belas Ilir	9	1	-	-
7. Kepandean-Baru	2	-	-	-
8. Dua-Puluh Ilir Satu	7	-	-	-
9. Sungaipangeran	5	-	-	1
10. Dua-Puluh Ilir Tiga	4	1	-	-
11. Dua-Puluh Ilir Empat	4	-	1	-
Ilir Timur Satu	48	3	2	1

Lanjutan Tabel/*Continued Table 6.5.*

Kelurahan <i>Village</i>	Minimarket / Swalayan ¹ <i>Minimarket / Supermarket¹</i>	Toko / Warung Kelontong <i>Grocery Store / Stalls</i>	Restoran / Rumah Makan <i>Restaurant</i>
(1)	(6)	(7)	(8)
1. Delapan-Belas Ilir	2	20	14
2. Enam-Belas Ilir	-	69	4
3. Tiga-Belas Ilir	-	10	-
4. Empat-Belas Ilir	-	26	-
5. Lima-Belas Ilir	5	31	19
6. Tujuh-Belas Ilir	5	43	23
7. Kepandean-Baru	2	2	4
8. Dua-Puluh Ilir Satu	10	15	35
9. Sungaipangeran	6	42	18
10. Dua-Puluh Ilir Tiga	4	40	14
11. Dua-Puluh Ilir Empat	8	60	15
Ilir Timur Satu	42	358	146

Lanjutan Tabel/Continued Table 6.5.

Kelurahan <i>Village</i>	Warung / Kedai Makanan <i>Food Stalls</i>	Hotel	Hostel / Motel / Losmen /Wisma <i>Hostel / Motel / Inn / Guesthouse</i>
(1)	(9)	(10)	(11)
1. Delapan-Belas Ilir	25	1	3
2. Enam-Belas Ilir	13	2	1
3. Tiga-Belas Ilir	4	1	-
4. Empat-Belas Ilir	3	-	-
5. Lima-Belas Ilir	30	4	1
6. Tujuh-Belas Ilir	33	6	2
7. Kepandean-Baru	10	1	-
8. Dua-Puluh Ilir Satu	22	4	7
9. Sungaipangeran	33	8	5
10. Dua-Puluh Ilir Tiga	52	2	4
11. Dua-Puluh Ilir Empat	30	1	3
Ilir Timur Satu	255	30	26

Catatan/Note: ¹Yang Memiliki Luas kurang dari 400 m²/ ¹Which has an area of less than 400 m²

Sumber: BPS, Pendataan Potensi Desa (PODES), 2020

Source: BPS-Statistic of Indonesia, Village Potential Data Collection, 2020

Tabel
Table

6.6.

Banyaknya Lembaga Keuangan Yang Beroperasi Menurut Kelurahan dan Jenisnya di Kecamatan Ilir Timur Satu, 2020
Number of Financial Institutions Operating by Village and Types in Ilir Timur Satu Sub District, 2020

Kelurahan <i>Village</i>	Bank Umum Pemerintah <i>Government Commercial Banks</i>	Bank Umum Swasta <i>Private Commercial Banks</i>	BPR <i>Rural Banks</i>
(1)	(2)	(3)	(4)
1. Delapan-Belas Ilir	1	-	-
2. Enam-Belas Ilir	5	9	-
3. Tiga-Belas Ilir	-	-	-
4. Empat-Belas Ilir	-	-	-
5. Lima-Belas Ilir	3	5	-
6. Tujuh-Belas Ilir	8	13	5
7. Kepandean-Baru	-	-	-
8. Dua-Puluh Ilir Satu	1	5	1
9. Sungaipangeran	5	7	1
10. Dua-Puluh Ilir Tiga	2	2	-
11. Dua-Puluh Ilir Empat	-	1	-
Ilir Timur Satu	25	42	7

Sumber: BPS, Pendataan Potensi Desa (PODES), 2020

Source: BPS-Statistic of Indonesia, Village Potential Data Collection, 2020

Tabel
Table 6.7.

Banyaknya Koperasi yang Masih Aktif Menurut Kelurahan dan Jenis Koperasi di Kecamatan Ilir Timur Satu, 2020
Number of Cooperatives that are Still Active by Village and Types of Cooperatives in Ilir Timur Satu Sub District, 2020

Kelurahan Village	Koperasi Unit Desa (KUD) Village Unit Cooperative	Koperasi Industri Kecil dan Kerajinan Rakyat (KOPINKRA) Small Industry and Handicraft Cooperative	Koperasi Simpan Pinjam (KOSPIN) Saving and Loan Cooperative	Koperasi lainnya Other Cooperative s
(1)	(2)	(3)	(4)	(5)
1. Delapan-Belas Ilir	-	-	-	-
2. Enam-Belas Ilir	-	-	-	-
3. Tiga-Belas Ilir	-	-	-	-
4. Empat-Belas Ilir	-	-	-	-
5. Lima-Belas Ilir	-	-	2	-
6. Tujuh-Belas Ilir	-	-	4	-
7. Kepandean-Baru	-	-	-	-
8. Dua-Puluh Ilir Satu	-	-	1	-
9. Sungaipangeran	-	-	26	-
10. Dua-Puluh Ilir Tiga	-	-	6	-
11. Dua-Puluh Ilir Empat	-	-	6	-
Ilir Timur Satu	-	-	45	-

Sumber: BPS, Pendataan Potensi Desa (PODES), 2020

Source: BPS-Statistic of Indonesia, Village Potential Data Collection, 2020

Tabel
Table 6.8.

Banyaknya Embung Desa Menurut Kelurahan di Kecamatan Ilir Timur Satu, 2019 dan 2020
Number of Village Embungs According to Village in Ilir Timur Satu Sub District, 2019 and 2020

Kelurahan <i>Village</i>	Tahun/Year	
	2019	2020
(1)	(2)	(3)
1. Delapan-Belas Ilir	-	-
2. Enam-Belas Ilir	-	-
3. Tiga-Belas Ilir	-	-
4. Empat-Belas Ilir	-	-
5. Lima-Belas Ilir	-	-
6. Tujuh-Belas Ilir	-	-
7. Kepandean-Baru	-	-
8. Dua-Puluh Ilir Satu	-	-
9. Sungaipangeran	-	-
10. Dua-Puluh Ilir Tiga	-	-
11. Dua-Puluh Ilir Empat	-	-
Ilir Timur Satu	-	-

Sumber: BPS, Pendataan Potensi Desa (PODES), 2019 dan 2020

Source: BPS-Statistic of Indonesia, Village Potential Data Collection, 2019 and 2020



<https://palembangkota.bps.go.id>



Transportasi dan Komunikasi
Transportation and Communication



ULASAN

DESCRIPTION

Transportasi

Pada tahun 2020 jalan yang menghubungkan antar kelurahan di Kecamatan Ilir Timur Satu sebagian besar sudah diperkeras dan dalam kondisi baik, serta dapat dilalui kendaraan beroda 4 (empat) atau lebih.

Transportation

In 2020, most of the roads connecting urban villages in Ilir Timur Satu Sub District have been paved and in good condition, and can be passed by 4 (four) or more wheeled vehicles.

Sama seperti kecamatan lain yang ada di Kota Palembang, jenis transportasi umum yang melalui dan menghubungkan wilayah yang ada di kecamatan ini telah mengalami pergeseran. Kendaraan umum yang beroperasi di wilayah Kecamatan Ilir Timur Satu didominasi oleh kendaraan roda 4 (empat), berupa opplet dan bis kota, sekarang sebagian besar telah digantikan transportasi *online*, terutama ojek *online*.

Just like other sub districts in Palembang City, the types of public transportation that pass through and connect areas in this sub district have experienced a shift. Public vehicles operating in the Sub District of Ilir Timur Satu are dominated by four-wheeled vehicles, in the form of opplets and city buses. Now most of these have been replaced by online transportation, especially online motorcycle taxis.

Komunikasi

Kondisi sinyal telepon seluler maupun internet disebagian besar wilayah Kecamatan Ilir Timur Satu baik, sehingga dapat melakukan komunikasi dengan cepat dan *up to date*.

Communication

The condition of cellular telephone and internet signals in most areas of Ilir Timur Satu Sub District is good, so they can communicate quickly and up to date.

7. Transportasi dan Komunikasi/*Transportation and Communication*

7.1. Transportasi/*Transportation*

Tabel
Table

7.1.1.

Sarana Transportasi Antar Kelurahan Menurut Kelurahan di Kecamatan Ilir Timur Satu, 2020
Inter-Urban Transportation Facilities by Village in Ilir Timur Satu Sub District, 2020

Kelurahan <i>Village</i>	Jenis Transportasi <i>Type of</i> <i>Transportation</i>	Keberadaan Angkutan Umum <i>The Existence of Public</i> <i>Transportation</i>
(1)	(2)	(3)
1. Delapan-Belas Ilir	Darat	Ada
2. Enam-Belas Ilir	Darat	Ada
3. Tiga-Belas Ilir	Darat	Ada
4. Empat-Belas Ilir	Darat	Ada
5. Lima-Belas Ilir	Darat	Ada
6. Tujuh-Belas Ilir	Darat	Ada
7. Kepandean-Baru	Darat	Ada
8. Dua-Puluh Ilir Satu	Darat	Ada
9. Sungai pangeran	Darat	Ada
10. Dua-Puluh Ilir Tiga	Darat	Ada
11. Dua-Puluh Ilir Empat	Darat	Ada
Ilir Timur Satu	Darat	Ada

Sumber: BPS, Pendataan Potensi Desa (PODES), 2020

Source: BPS-Statistic of Indonesia, Village Potential Data Collection, 2020

**Tabel
Table**

7.1.2.

**Kondisi Jalan Antar Kelurahan Menurut Kelurahan di
Kecamatan Ilir Timur Satu, 2020**
*Inter-Village Road Conditions According to Village in Ilir
Timur Satu Sub District, 2020*

Kelurahan Village	Jenis Permukaan Jalan Type of Road Surface	Dapat Dilalui Kendaraan Bermotor Roda 4 atau Lebih Can Be Passed By 4 Wheel Motorized Vehicles or More
(1)	(2)	(3)
1. Delapan-Belas Ilir	Aspal/Beton	Ya
2. Enam-Belas Ilir	Aspal/Beton	Ya
3. Tiga-Belas Ilir	Aspal/Beton	Ya
4. Empat-Belas Ilir	Aspal/Beton	Ya
5. Lima-Belas Ilir	Aspal/Beton	Ya
6. Tujuh-Belas Ilir	Aspal/Beton	Ya
7. Kepandean-Baru	Aspal/Beton	Ya
8. Dua-Puluh Ilir Satu	Aspal/Beton	Ya
9. Sungaipangeran	Aspal/Beton	Ya
10. Dua-Puluh Ilir Tiga	Aspal/Beton	Ya
11. Dua-Puluh Ilir Empat	Aspal/Beton	Ya
Ilir Timur Satu	Aspal/Beton	Ya

Sumber: BPS, Pendataan Potensi Kelurahan (PODES), 2020

Source: BPS-Statistic of Indonesia, Village Potential Data Collection, 2020

7.2. Komunikasi/Communication

Tabel

Table

7.2.1. Jumlah Menara dan Operator Layanan Komunikasi Telepon Seluler Serta Kondisi Sinyal Telepon Seluler Menurut Kelurahan di Kecamatan Ilir Timur Satu, 2020
Number of Towers and Cellular Telephone Communication Service Operators and Cellular Phone Signal Conditions by Village in Ilir Timur Satu Sub District, 2020

Kelurahan Village	Jumlah Menara Telepon Seluler (BTS) Number of Cell Phone Towers	Jumlah Operator Layanan Komunikasi Telepon Seluler Yang Menjangkau Kelurahan Number of Cellular Telephone Communication Service Operators That Reach Village	Kondisi Sinyal Telepon Seluler di Sebagian Besar Wilayah Kelurahan Cellular Phone Signal Conditions in Most of the Village
(1)	(2)	(3)	(4)
1. Delapan-Belas Ilir	5	6	Sangat Kuat
2. Enam-Belas Ilir	1	6	Sangat Kuat
3. Tiga-Belas Ilir	1	6	Sangat Kuat
4. Empat-Belas Ilir	2	6	Sangat Kuat
5. Lima-Belas Ilir	1	6	Sangat Kuat
6. Tujuh-Belas Ilir	2	6	Sangat Kuat
7. Kepandean-Baru	-	6	Sangat Kuat
8. Dua-Puluh Ilir Satu	5	6	Sangat Kuat
9. Sungaipangeran	4	6	Sangat Kuat
10. Dua-Puluh Ilir Tiga	3	6	Sangat Kuat
11. Dua-Puluh Ilir Empat	3	6	Sangat Kuat
Ilir Timur Satu	27	6	Sangat Kuat

Sumber: BPS, Pendataan Potensi Desa (PODES), 2020

Source: BPS-Statistic of Indonesia, Village Potential Data Collection, 2020

Tabel
Table

7.2.2.

Keberadaan Kantor Pos / Pos Pembantu / Rumah Pos dan Perusahaan / Agen Jasa Ekspedisi Swasta Menurut Kelurahan di Kecamatan Ilir Timur Satu, 2020
The Existence of Post Offices / Auxiliary Posts / Post Houses and Companies / Private Forwarding Service Agents According to Village in Ilir Timur Satu Sub District, 2020

Kelurahan Village	Kantor Pos / Pos Pembantu / Rumah Pos Post Office / Auxiliary Post / Post House	Perusahaan / Agen Jasa Ekspedisi Swasta Private Expeditionary Service Company / Agent
(1)	(2)	(3)
1. Delapan-Belas Ilir	-	Ada
2. Enam-Belas Ilir	-	Ada
3. Tiga-Belas Ilir	1	Ada
4. Empat-Belas Ilir	-	Ada
5. Lima-Belas Ilir	-	Ada
6. Tujuh-Belas Ilir	-	Ada
7. Kepandean-Baru	-	Ada
8. Dua-Puluh Ilir Satu	-	Ada
9. Sungaipangeran	-	Ada
10. Dua-Puluh Ilir Tiga	-	Ada
11. Dua-Puluh Ilir Empat	1	Ada
Ilir Timur Satu	2	Ada

Sumber: BPS, Pendataan Potensi Desa (PODES), 2020

Source: BPS-Statistic of Indonesia, Village Potential Data Collection, 2020

DATA

MENCERDASKAN BANGSA

Enlighten The Nation



**BADAN PUSAT STATISTIK
KOTA PALEMBANG**
BPS-Statistics of Palembang Municipality
Jl. Pangeran Aryo Kesuma Abdul Rohim No. 2
Palembang 30135 Telp/Fax : (0711) 7444984
Website: <https://palembangkota.bps.go.id>, Email : bps1671@bps.go.id

