

# KECAMATAN GUNUNG KERINCI DALAM ANGKA 2021

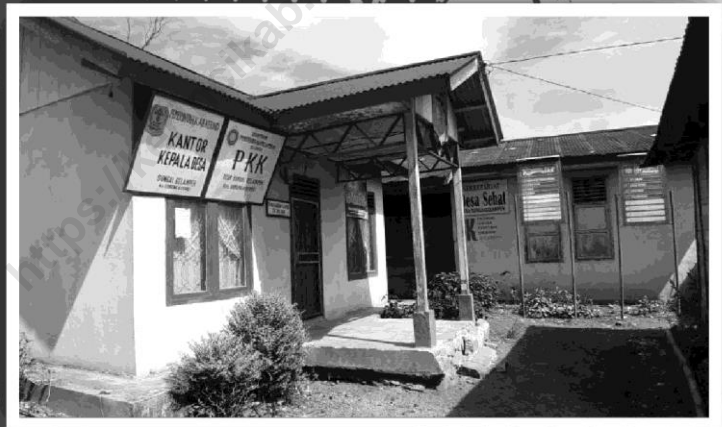

# KECAMATAN GUNUNG KERINCI DALAM ANGKA 2021



# **Kecamatan Gunung Kerinci Dalam Angka 2020**

**ISBN** : 978-602-5491-86-3

**No. Publikasi** : 15010.2116

**Katalog** : 1102001.1501080

**Ukuran Buku** : 14,8 cm x 21 cm

**Jumlah Halaman** : xii + 126 halaman

**Naskah:**

Badan Pusat Statistik Kabupaten Kerinci

**Penyunting:**

Badan Pusat Statistik Kabupaten Kerinci

**Gambar Kover oleh:**

Badan Pusat Statistik Kabupaten Kerinci

**Diterbitkan oleh:**

© BPS Kabupaten Kerinci

**Dicetak oleh:**

PT. Citra Darja Nusantara

**Dilarang mengumumkan, mendistribusikan,  
mengomunikasikan, dan/atau menggandakan sebagian atau  
seluruh isi buku ini untuk tujuan komersial tanpa izin tertulis  
dari Badan Pusat Statistik**

## Kata Pengantar

Publikasi **“KECAMATAN GUNUNG KERINCI DALAM ANGKA 2021”** adalah publikasi tahunan yang disusun secara berkelanjutan oleh Koordinator Statistik Kecamatan Gunung Kerinci bekerja sama dengan BPS Kabupaten Kerinci.

Publikasi ini menyajikan data tentang kondisi geografi, pemerintahan, kependudukan, pendidikan, kesehatan, agama, pertanian, industri, perdagangan, dan keuangan, yang semua itu menggambarkan perkembangan dan pembangunan yang ada di Kecamatan Gunung Kerinci tahun 2020.

Publikasi ini terwujud berkat kerjasama semua pihak baik Camat, Dinas/Instansi Pemerintahan maupun Swasta. Namun kami juga menyadari dalam penerbitan publikasi ini masih jauh dari kesempurnaan, untuk itu saran dan kritik yang bersifat membangun sangat diharapkan demi terwujudnya perbaikan dalam penyusunan Publikasi Kecamatan Gunung Kerinci dalam Angka di tahun-tahun berikutnya.

Semoga publikasi ini dapat bermanfaat bagi semua pihak yang membutuhkan data-data di Kecamatan Gunung Kerinci. Atas bantuan dan kerjasama dari berbagai pihak yang telah membantu terbitnya publikasi ini, kami ucapkan terima kasih.

Kerinci, September 2021  
Kepala Badan Pusat Statistik  
Kabupaten Kerinci



**REFIA HENDRITA, SP., MAP.**

NIP. 19690509 199401 1 001

<https://kerincikab.bps.go.id>

# DAFTAR ISI

|  |            |
|--|------------|
| <b>HALAMAN JUDUL .....</b>   | <b>i</b>   |
| <b>HALAMAN KATALOG .....</b>   | <b>ii</b>  |
| <b>KATA PENGANTAR.....</b>   | <b>iii</b> |
| <b>DAFTAR ISI.....</b>   | <b>v</b>   |
| <b>1. GEOGRAFIS DAN POTENSI DESA.....</b>  | <b>1</b>   |
| 1.1 Batas-Batas Wilayah Desa di Kecamatan Gunung Kerinci Tahun 2020 .....  | 3          |
| 1.2 Luas Wilayah Menurut Desa di Kecamatan Gunung Kerinci Tahun 2020 .....   | 6          |
| 1.3 Luas Wilayah Menurut Jenis Penggunaan di Kecamatan Gunung Kerinci Tahun 2020 .....   | 7          |
| 1.4 Jarak ke Ibukota Kecamatan dan Ibukota Kabupaten Menurut Desa Tahun 2020 .....   | 8          |
| 1.5 Jarak Antara Ibukota Kecamatan Gunung Kerinci ke Ibukota Kecamatan Lainnya di Kabupaten Kerinci Tahun 2020 .....   | 9          |
| 1.6 Banyaknya Keluarga Menurut Desa/Kelurahan dan Jenis Pengguna Listrik di Kecamatan Gunung Kerinci, 2020 .....   | 10         |
| 1.7 Banyaknya Desa/Kelurahan Menurut Keberadaan Penerangan Jalan Utama Desa/Kelurahan di Kecamatan Gunung Kerinci 2014, 2018, 2020 .....                                 | 11         |
| 1.8 Banyaknya Desa/Kelurahan Menurut Jenis Bahan Bakar untuk Memasak yang Digunakan Oleh Sebagian Besar Keluarga di Kecamatan Gunung Kerinci, 2014, 2018, dan 2020 ..... | 12         |
| 1.9 Banyaknya Desa/Kelurahan Menurut Sumber Air Minum Sebagian Besar Keluarga di Kecamatan Gunung Kerinci, 2014, 2018, dan 2020 .....                                    | 13         |
| 1.10 Banyaknya Desa/Kelurahan Menurut Penggunaan Fasilitas Tempat Buang Air Besar Sebagian Besar Keluarga di Kecamatan Gunung Kerinci, 2014, 2018, 2020 .....            | 14         |

|  |    |
|--|----|
| 1.11 Banyaknya Sekolah Dasar (SD) Menurut Desa/Kelurahan di Kecamatan Gunung Kerinci, 2020.....  | 15 |
| 1.12 Banyaknya Madrasah Ibtidaiyah (MI) Menurut Desa/Kelurahan di Kecamatan Gunung Kerinci, 2020.....  | 16 |
| 1.13 Banyaknya Sekolah Menengah Pertama (SMP) Menurut Desa/Kelurahan di Kecamatan Gunung Kerinci, 2020.....  | 17 |
| 1.14 Banyaknya Madrasah Tsanawiyah (MTs) Menurut Desa/Kelurahan di Kecamatan Gunung Kerinci, 2020.....   | 18 |
| 1.15 Banyaknya Sekolah Menengah Atas (SMA) Menurut Desa/Kelurahan di Kecamatan Gunung Kerinci, 2020.....   | 19 |
| 1.16 Banyaknya Madrasah Aliyah (MA) Menurut Desa/Kelurahan di Kecamatan Gunung Kerinci, 2020.....  | 20 |
| 1.17 Banyaknya Sekolah Menengah Kejuruan (SMK) Menurut Desa/Kelurahan di Kecamatan Gunung Kerinci, 2020.....   | 21 |
| 1.18 Banyaknya Akademi/Perguruan Tinggi Menurut Desa/Kelurahan di Kecamatan Gunung Kerinci, 2020.....  | 22 |
| 1.19 Kemudahan untuk Mencapai Sarana Pendidikan Terdekat Bagi Desa/Kelurahan yang Tidak ada Sarana Pendidikan Menurut Desa/Kelurahan dan Jenjang Pendidikan di Kecamatan Gunung Kerinci, 2020..... | 23 |
| 1.20 Banyaknya Sarana Kesehatan Menurut Desa/Kelurahan dan Jenis Sarana Kesehatan di Kecamatan Gunung Kerinci, 2020.....   | 25 |
| 1.21 Kemudahan Mencapai Sarana Kesehatan Terdekat Bagi Desa/Kelurahan yang Tidak ada Sarana Kesehatan Menurut Desa/Kelurahan dan Jenis Sarana Kesehatan di Kecamatan Gunung Kerinci, 2020.....     | 27 |
| 1.22 Banyaknya Warga Penderita Gizi Buruk Menurut Desa/Kelurahan di Kecamatan Gunung Kerinci, 2017 dan 2018.....   | 29 |
| 1.23 Banyaknya Kejadian Bencana Alam Menurut Desa/Kelurahan dan Jenis Bencana Alam di Kecamatan Gunung Kerinci, 2018.....  | 30 |
| 1.24 Banyaknya Korban Jiwa Akibat Bencana Alam Menurut Desa/Kelurahan dan Jenis Bencana Alam di Kecamatan Gunung Kerinci, 2018.....  | 33 |

|  |           |
|--|-----------|
| 1.25 Keberadaan Fasilitas/Upaya Antisipasi/Mitigasi Bencana Alam Menurut Desa/Kelurahan di Kecamatan Gunung Kerinci, 2020....  | 36        |
| 1.26 Banyaknya Sarana dan Prasarana Ekonomi Menurut Desa/Kelurahan dan Jenisnya di Kecamatan Gunung Kerinci, 2020 .....  | 38        |
| 1.27 Banyaknya Sarana Lembaga Keuangan yang Beroperasi Menurut Desa/Kelurahan dan Jenisnya di Kecamatan Gunung Kerinci, 2020 .....   | 41        |
| 1.28 Banyaknya Koperasi yang Masih Aktif Menurut Desa/Kelurahan dan Jenis Koperasi di Kecamatan Gunung Kerinci, 2020 .....   | 42        |
| 1.29 Banyaknya Embung Desa Menurut Desa/Kelurahan di Kecamatan Gunung Kerinci, 2018 dan 2020 .....   | 43        |
| 1.30 Jumlah Menara dan Operator Layanan Komunikasi Telepon Seluler Serta Kondisi Sinyal Telepon Seluler Menurut Desa/Kelurahan di Kecamatan Gunung Kerinci, 2020.....        | 44        |
| 1.31 Banyaknya Desa/Kelurahan yang Memiliki Kelompok Kegiatan Olahraga Menurut Jenis Olahraga dan Ketersediaan Fasilitas/Lapangan Olahraga di Kecamatan Gunung Kerinci, 2020 | 45        |
| 1.32 Sarana Transportasi Antar Desa/Kelurahan Menurut Desa/Kelurahan di Kecamatan Gunung Kerinci, 2020 .....   | 46        |
| 1.33 Kondisi Jalan Darat Antar Desa/Kelurahan Menurut Desa/Kelurahan di Kecamatan Gunung Kerinci, 2020 .....   | 47        |
| 1.34 Keberadaan Kantor Pos/Pos Pembantu/Rumah Pos dan Perusahaan/Agen Jasa Ekspedisi Swasta Menurut Desa/Kelurahan di Kecamatan Gunung Kerinci, 2020 .....                   | 48        |
| <b>2. PEMERINTAHAN.....</b>  | <b>49</b> |
| 2.1. Nama-Nama Kepala Desa di Kecamatan Gunung Kerinci Tahun 2020 .....  | 51        |
| 2.2. Jumlah Aparat Pemerintahan Desa di Kecamatan Gunung Kerinci Tahun 2020 .....  | 52        |
| 2.3. Pembagian Wilayah Administrasi Pemerintahan Desa di Kecamatan Gunung Kerinci Tahun 2020 .....   | 53        |
| 2.4. Luas Tanah Kas Desa, Tahun Perolehan, Jenis Komoditi yang Ditanam di Kecamatan Gunung Kerinci Tahun 2020 .....  | 54        |



|  |           |
|--|-----------|
| <b>3. PENDUDUK</b> .....   | <b>55</b> |
| 3.1 Jumlah Penduduk Menurut Jenis Kelamin dan Rasio Jenis Kelamin di Kecamatan Gunung Kerinci Tahun 2020.....              | 57        |
| 3.2 Jumlah Penduduk, Rumah Tangga dan Rata-rata Penduduk per Rumah Tangga di Kecamatan Gunung Kerinci Tahun 2020.....      | 58        |
| 3.3 Jumlah Penduduk, Luas Wilayah dan Kepadatan Penduduk di Kecamatan Gunung Kerinci Tahun 2020.....                       | 59        |
| 3.4 Jumlah Penduduk Menurut Kelompok Umur dan Jenis Kelamin di Kecamatan Gunung Kerinci Tahun 2020.....                    | 60        |
| 3.5 Luas Wilayah. Luas Wilayah Hunian/Budidaya dan Jumlah Penduduk di Kecamatan Gunung Kerinci Tahun 2020.....             | 61        |
| 3.6 Penguasaan Lahan oleh Rumah Tangga Dirinci per Desa di Kecamatan Gunung Kerinci Tahun 2020.....                        | 62        |
| 3.7 Jumlah Rumah Tangga Menurut Sumber Penerangan di Kecamatan Gunung Kerinci Tahun 2020.....                              | 63        |
| 3.8 Jumlah Rumah Tangga Menurut Bahan Bakar untuk Memasak di Kecamatan Gunung Kerinci Tahun 2020.....                      | 64        |
| 3.9 Jumlah Rumah Tangga Menurut Sumber Air Minum di Kecamatan Gunung Kerinci Tahun 2020.....                               | 65        |
| <b>4. PENDIDIKAN</b> .....   | <b>67</b> |
| 4.1 Jumlah Sekolah, Guru dan Murid Taman Kanak-Kanak Menurut Desa di Kecamatan Gunung Kerinci Tahun 2020.....              | 69        |
| 4.2 Jumlah Sekolah, Guru dan Murid Sekolah Dasar (SD) Menurut Desa di Kecamatan Gunung Kerinci Tahun 2020.....             | 71        |
| 4.3 Jumlah Sekolah, Guru dan Murid Sekolah Menengah Pertama (SMP) Menurut Desa di Kecamatan Gunung Kerinci Tahun 2020..... | 73        |
| 4.4 Jumlah Sekolah, Guru dan Murid Sekolah Menengah Atas (SMA) Menurut Desa di Kecamatan Gunung Kerinci Tahun 2020.....    | 75        |
| 4.5 Jumlah Sekolah, Guru dan Murid Madrasah Ibtidaiyah (MI) Menurut Desa di Kecamatan Gunung Kerinci Tahun 2020.....       | 77        |
| 4.6 Jumlah Sekolah, Guru dan Murid Madrasah Tsanawiyah (MTs) Menurut Desa di Kecamatan Gunung Kerinci Tahun 2020.....      | 79        |

|           |   |            |
|-----------|---|------------|
| 4.7       | Jumlah Pelajar Menurut Jenjang Pendidikan dan Jenis Kelamin di Kecamatan Gunung Kerinci Tahun 2020 .....    | 81         |
| <b>5.</b> | <b>KESEHATAN</b> .....  | <b>83</b>  |
| 5.1       | Jumlah Fasilitas Kesehatan di Kecamatan Gunung Kerinci Tahun 2020 .....                                     | 85         |
| 5.2       | Jumlah Jasa Kesehatan Swasta Menurut Jenis di Kecamatan Gunung Kerinci Tahun 2020 .....                     | 86         |
| 5.3       | Banyaknya Kunjungan Pasien Puskesmas Dirinci Per Bulan di Kecamatan Gunung Kerinci Tahun 2020 .....         | 87         |
| 5.4       | Daftar Penyakit Dominan di Kecamatan Gunung Kerinci Tahun 2020 di Kecamatan Gunung Kerinci Tahun 2020 ..... | 88         |
| 5.5       | Jumlah Peserta KB Menurut Alat Kontrasepsi yang Digunakan di Kecamatan Gunung Kerinci Tahun 2020 .....      | 89         |
| <b>6.</b> | <b>AGAMA</b> .....  | <b>91</b>  |
| 6.1       | Jumlah Tempat Ibadah Menurut Jenisnya di Kecamatan Gunung Kerinci Tahun 2020 .....                          | 93         |
| 6.2       | Jumlah Pemeluk Agama Menurut Jenisnya di Kecamatan Gunung Kerinci Tahun 2020 .....                          | 94         |
| 6.3       | Jumlah Kelompok dan Anggota Majelis Taklim di Kecamatan Gunung Kerinci Tahun 2020 .....                     | 95         |
| 6.4       | Jumlah Imam, Khatib, Muballigh dan P3N di Kecamatan Gunung Kerinci Tahun 2020 .....                         | 96         |
| 6.5       | Jumlah Jemaah Haji Menurut Jenis Kelamin di Kecamatan Gunung Kerinci Tahun 2020 .....                       | 97         |
| 6.6       | Jumlah TPA/TPS, Santri/Santriwati dan Ustad/Ustazah di Kecamatan Gunung Kerinci Tahun 2020 .....            | 98         |
| 6.7       | Jumlah Tanah Wakaf di Kecamatan Gunung Kerinci Tahun 2020..   | 99         |
| 6.8       | Jumlah Nikah, Thalak/Cerai, dan Rujuk Menurut Desa di Kecamatan Gunung Kerinci Tahun 2020 .....             | 100        |
| <b>7.</b> | <b>PERTANIAN</b> .....  | <b>101</b> |
| 7.1       | Luas Lahan Pertanian Menurut Jenis Pengairan di Kecamatan Gunung Kerinci Tahun 2020 .....                   | 103        |

|            |   |            |
|------------|---|------------|
| 7.2        | Luas Lahan Pertanian Dirinci Menurut Desa dan Jenis Pengairan di Kecamatan Gunung Kerinci Tahun 2020 .....                    | 104        |
| 7.3        | Luas Tanam, Luas Panen dan Produksi Tanaman padi Palawija Menurut Jenis Komoditi di Kecamatan Gunung Kerinci Tahun 2020 ..... | 105        |
| 7.4        | Luas Potensi Pengembangan Tanaman Perkebunan Menurut Jenis Komoditi di Kecamatan Gunung Kerinci Tahun 2020.....               | 106        |
| <b>8.</b>  | <b>INDUSTRI DAN PERDAGANGAN .....</b>   | <b>107</b> |
| 8.1        | Jumlah Sarana Perekonomian di Kecamatan Gunung Kerinci Tahun 2020 .....   | 109        |
| 8.2        | Jumlah Industri Kecil atau Kerajinan Rumah Tangga di Kecamatan Gunung Kerinci Tahun 2020 .....                                | 110        |
| 8.3        | Jumlah Industri Pengolahan Padi (Huller/Ricemilling) di Kecamatan Gunung Kerinci Tahun 2020 .....                             | 111        |
| 8.4        | Jumlah Industri Makanan di Kecamatan Gunung Kerinci Tahun 2020 .....  | 112        |
| 8.5        | Banyaknya Usaha Restoran/Rumah Makan di Kecamatan Gunung Kerinci Tahun 2020 .....   | 113        |
| 8.6        | Banyaknya Usaha Warung Kopi/Makanan/Minuman di Kecamatan Gunung Kerinci Tahun 2020 .....                                      | 114        |
| 8.7        | Banyaknya Pedagang Keliling Makanan dan Non Makanan di Kecamatan Gunung Kerinci Tahun 2020 .....                              | 115        |
| 8.8        | Banyaknya Warung Sembako (Kebutuhan Pokok) di Kecamatan Gunung Kerinci Tahun 2020 .....                                       | 116        |
| <b>9.</b>  | <b>TRANSPORTASI DAN KOMUNIKASI.....</b>   | <b>117</b> |
| 9.1        | Jumlah Usaha Angkutan Penumpang dan Barang di Kecamatan Gunung Kerinci Tahun 2020 .....                                       | 119        |
| 9.2        | Jumlah Alat Komunikasi di Kecamatan Gunung Kerinci Tahun 2020 .....   | 120        |
| <b>10.</b> | <b>KEUANGAN.....</b>  | <b>121</b> |
| 10.1       | Banyaknya Lembaga Keuangan Menurut Jenis di Kecamatan Gunung Kerinci Tahun 2020 .....   | 123        |

|   |     |
|---|-----|
| 10.2 Jumlah Objek Pajak, Target dan Realisasi Penerimaan PBB di Kecamatan Gunung Kerinci Tahun 2020 ..... | 124 |
| 10.3 Jumlah Penerimaan Alokasi Dana Desa (ADD) di Kecamatan Gunung Kerinci Tahun 2020 .....               | 125 |
| 10.4 Jumlah Penerimaan Dana Desa di Kecamatan Gunung Kerinci Tahun 2020 .....                             | 126 |

<https://kerincikab.bps.go.id>



# Bab 1

# GEOGRAFIS DAN POTENSI DESA



Luas Wilayah Kecamatan  
Gunung Kerinci Adalah  
25.654 Km<sup>2</sup>

17,6% merupakan wilayah  
Desa **Sungai Gelampek**



Desa Terbesar

0.9% merupakan wilayah  
Desa **Siulak Deras Mudik**



Desa Terkecil



## GEOGRAFIS DAN POTENSI DESA

### 1. GEOGRAFIS DAN POTENSI DESA

**Tabel 1.1 Batas-Batas Wilayah Desa di Kecamatan Gunung Kerinci Tahun 2020**

|   | Desa              | Mata Angin                                     | Batas Wilayah  |
|---|-------------------|--|--|
|   | (1)               | (2)  | (3)  |
| 1 | Sungai Gelampéh   | a. Utara<br>b. Selatan<br>c. Timur<br>d. Barat | TNKS<br>Tanjung Genting Mudik<br>Air Terjun<br>TNKS                                    |
| 2 | Tanjung Genting   | a. Utara<br>b. Selatan<br>c. Timur<br>d. Barat | Tanjung Genting Mudik<br>Simpang Tutup<br>Siulak Tenang<br>Suko Pangkat                |
| 3 | Simpang Tutup     | a. Utara<br>b. Selatan<br>c. Timur<br>d. Barat | Suko Pangkat<br>Siulak Deras Mudik<br>Sungai Batu Gatih<br>Tanjung Genting             |
| 4 | Siulak Tenang     | a. Utara<br>b. Selatan<br>c. Timur<br>d. Barat | Tanjung Genting<br>Siulak Deras Mudik<br>Kel. Siulak Deras<br>Sungai Batu Gantih Hilir |
| 5 | Kel. Siulak Deras | a. Utara<br>b. Selatan<br>c. Timur<br>d. Barat | Siulak Tenang<br>Danau Tinggi<br>Lubuk Nagodang<br>Sungai Batu Gantih Hilir            |
| 6 | Danau Tinggi      | a. Utara<br>b. Selatan<br>c. Timur<br>d. Barat | Kel. Siulak Deras<br>TNKS<br>Mukai Tinggi<br>Sungai Dalam                              |



## **GEOGRAFIS DAN POTENSI DESA**

**Lanjutan Tabel 1.1**

| Desa                        | Mata Angin                                     | Batas Wilayah  |
|-----------------------------|--|--|
| (1)                         | (2)  | (3)  |
| 7 Siulak Deras Mudik        | a. Utara<br>b. Selatan<br>c. Timur<br>d. Barat | Sungai Batu Gantih<br>Danau Tinggi<br>Kel. Siulak Deras<br>Ujung Ladang            |
| 8 Sungai Batu Gantih        | a. Utara<br>b. Selatan<br>c. Timur<br>d. Barat | Tanjung Genting<br>Siulak Deras Mudik<br>Sungai Batu Gantih Hilir<br>Simpang Tutup |
| 9 Suko Pangkat              | a. Utara<br>b. Selatan<br>c. Timur<br>d. Barat | TNKS<br>Siulak Deras Mudik<br>Simpang Tutup<br>Sungai Batu Gantih                  |
| 10 Sungai Betung Hilir      | a. Utara<br>b. Selatan<br>c. Timur<br>d. Barat | TNKS<br>Batu Hampar<br>Suko Pangkat<br>Air Betung                                  |
| 11 Sungai Betung Mudik      | a. Utara<br>b. Selatan<br>c. Timur<br>d. Barat | TNKS<br>Batu Hampar<br>Air Betung<br>Baru Sungai Betung Mudik                      |
| 12 Sungai Batu Gantih Hilir | a. Utara<br>b. Selatan<br>c. Timur<br>d. Barat | Tanjung Genting<br>Siulak Deras Mudik<br>Suko Pangkat<br>Sungai Batu Gantih        |

**Lanjutan Tabel 1.1**

|    | Desa                     | Mata Angin                                     | Batas Wilayah   |
|----|--------------------------|--|---|
|    | (1)                      | (2)  | (3)   |
| 13 | Baru Sungai Betung Mudik | a. Utara<br>b. Selatan<br>c. Timur<br>d. Barat | TNKS<br>Batu Hampar<br>Sungai Betung Mudik<br>Sungai Renah              |
| 14 | Ujung Ladang             | a. Utara<br>b. Selatan<br>c. Timur<br>d. Barat | Sungai Batu Gantih<br>Danau Tinggi<br>Siulak Deras Mudik<br>Batu Hampar |
| 15 | Tanjung Genteng Mudik    | a. Utara<br>b. Selatan<br>c. Timur<br>d. Barat | Sungai Gelampek<br>Simpang Tutup<br>Siulak Tenang<br>Suko Pangkat       |
| 16 | Air Betung               | a. Utara<br>b. Selatan<br>c. Timur<br>d. Barat | TNKS<br>Batu Hampar<br>Suko Pangkat<br>Sungai Betung Mudik              |

Sumber : Kantor Camat Gunung Kerinci

## GEOGRAFIS DAN POTENSI DESA

**Tabel 1.2 Luas Wilayah Menurut Desa di Kecamatan Gunung Kerinci Tahun 2020**

| Desa                        | Luas Wilayah (Ha)* | Persentase |
|-----------------------------|--------------------|------------|
| (1)                         | (2)                | (3)        |
| 1 Sungai Gelampeh           | 4.520              | 17,6       |
| 2 Tanjung Genting           | 950                | 3,7        |
| 3 Simpang Tutup             | 1.900              | 7,4        |
| 4 Siulak Tenang             | 421                | 1,6        |
| 5 Kelurahan Siulak Deras    | 360                | 1,4        |
| 6 Danau Tinggi              | 4.500              | 17,5       |
| 7 Siulak Deras Mudik        | 225                | 0,9        |
| 8 Sungai Batu Gantih        | 1.715              | 6,7        |
| 9 Suko Pangkat              | 1.194              | 4,7        |
| 10 Sungai Betung Hilir      | 1.620              | 6,3        |
| 11 Sungai Betung Mudik      | 1585               | 6,2        |
| 12 Sungai Batu Gantih Hilir | 2145               | 8,4        |
| 13 Baru Sungai Betung Mudik | 1539               | 6,0        |
| 14 Ujung Ladang             | 400                | 1,6        |
| 15 Tanjung Genting Mudik    | 1420               | 5,5        |
| 16 Air Betung               | 1160               | 4,5        |
| <b>JUMLAH</b>               | <b>25.654</b>      | <b>100</b> |

Catatan : \*data luas wilayah dari kantor kecamatan

Sumber : Kantor Camat Gunung Kerinci

**Tabel 1.3 Luas Wilayah Menurut Jenis Penggunaan di Kecamatan Gunung Kerinci Tahun 2020**

| Jenis Penggunaan | Luas Wilayah (Ha)                                      | Persentase |
|------------------|--|------------|
| (1)              | (2)  | (3)        |
| 1                | Pekarangan/Tanah untuk Bangunan dan Halaman Sekitarnya |            |
| 2                | Tegal/ Kebun   |            |
| 3                | Ladang/ Huma   |            |
| 4                | Padang Rumput  |            |
| 5                | Sawah  |            |
| 6                | Rawa-rawa  |            |
| 7                | Tambak   |            |
| 8                | Kolam/ Empang  |            |
| 9                | Tanah Sementara Tidak Diusahakan                       |            |
| 10               | Hutan Rakyat   |            |
| 11               | Hutan Negara/ TNKS                                     |            |
| 12               | Perkebunan Swasta/ Pemerintah                          |            |
| 13               | Lain-lain  |            |
| <b>JUMLAH</b>    |  | ...        |

\*Data belum tersedia

## **GEOGRAFIS DAN POTENSI DESA**

**Tabel 1.4 Jarak ke Ibukota Kecamatan dan Ibukota Kabupaten Menurut Desa Tahun 2020**

| Desa                        | Jarak ke Ibukota Kecamatan (Km) | Jarak ke Ibukota Kabupaten (Km) |
|-----------------------------|---------------------------------|---------------------------------|
| (1)                         | (2)                             | (3)                             |
| 1 Sungai Gelampek           | 8                               | 30                              |
| 2 Tanjung Genting           | 6                               | 28                              |
| 3 Simpang Tutup             | 4                               | 26                              |
| 4 Siulak Tenang             | 0,5                             | 22                              |
| 5 Kelurahan Siulak Deras    | 0,2                             | 22                              |
| 6 Danau Tinggi              | 37                              | 59                              |
| 7 Siulak Deras Mudik        | 2                               | 24                              |
| 8 Sungai Batu Gantih        | 3                               | 25                              |
| 9 Suko Pangkat              | 9                               | 31                              |
| 10 Sungai Betung Hilir      | 12                              | 34                              |
| 11 Sungai Betung Mudik      | 18                              | 40                              |
| 12 Sungai Batu Gantih Hilir | 3                               | 25                              |
| 13 Baru Sungai Betung Mudik | 18                              | 40                              |
| 14 Ujung Ladang             | 3                               | 25                              |
| 15 Tanjung Genting Mudik    | 6,5                             | 28,5                            |
| 16 Air Betung               | 12                              | 34                              |

**Tabel 1.5 Jarak Antara Ibukota Kecamatan Gunung Kerinci ke Ibukota Kecamatan Lainnya di Kabupaten Kerinci Tahun 2020**

| Ibu Kota Kecamatan     | Ibu Kota Kecamatan Lainnya | Jarak (Km) |
|------------------------|----------------------------|------------|
| (1)                    | (2)                        | (3)        |
| Kelurahan Siulak Deras | Pelompek                   | 19.5       |
|                        | Batang Sangir              | 13.5       |
|                        | Dusun Baru                 | 6          |
|                        | Semurup                    | 11         |
|                        | Sungai Tutung              | 13         |
|                        | Koto Tuo                   | 16         |
|                        | Hiang                      | 29         |
|                        | Sanggaran Agung            | 36         |
|                        | Jujun                      | 38.5       |
|                        | Lempur                     | 62         |
|                        | Tamiai                     | 62.5       |
|                        | Lolo Hilir                 | 65         |
|                        | Pugu Raya                  | 10         |
|                        | Mukai Hilir                | 8          |
| Bedeng Duo             | 10                         |            |

Sumber : Kantor Camat Gunung Kerinci

## **GEOGRAFIS DAN POTENSI DESA**

**Tabel 1.6 Banyaknya Keluarga Menurut Desa/Kelurahan dan Jenis Pengguna Listrik di Kecamatan Gunung Kerinci, 2020**

|    | Desa/ Kelurahan          | Pengguna Listrik |         |        | Bukan Pengguna Listrik |
|----|--------------------------|------------------|---------|--------|------------------------|
|    |                          | PLN              | Non PLN | Jumlah |                        |
|    | (1)                      | (2)              | (3)     | (4)    | (5)                    |
| 1  | SUNGAI GELAMPEH          | 185              | 40      | 225    | 6                      |
| 2  | TANJUNG GENTING          | 250              | 0       | 250    | 0                      |
| 3  | SIMPANG TUTUP            | 368              | 45      | 413    | 2                      |
| 4  | SIULAK TENANG            | 261              | 0       | 261    | 0                      |
| 5  | KEL. SIULAK DERAS        | 930              | 0       | 930    | 0                      |
| 6  | DANAU TINGGI             | 243              | 0       | 243    | 7                      |
| 7  | SIULAK DERAS MUDIK       | 435              | 0       | 435    | 0                      |
| 8  | SUNGAI BATU GANTIH       | 420              | 0       | 420    | 0                      |
| 9  | SUKO PANGKAT             | 220              | 0       | 220    | 0                      |
| 10 | SUNGAI BETUNG HILIR      | 105              | 0       | 105    | 20                     |
| 11 | SUNGAI BETUNG MUDIK      | 153              | 0       | 153    | 5                      |
| 12 | SUNGAI BATU GANTIH HILIR | 296              | 0       | 296    | 2                      |
| 13 | BARU SUNGAI BETUNG MUDIK | 230              | 0       | 230    | 15                     |
| 14 | TANJUNG GENTING MUDIK    | 209              | 0       | 209    | 0                      |
| 15 | UJUNG LADANG             | 210              | 0       | 210    | 0                      |
| 16 | AIR BETUNG               | 180              | 0       | 180    | 50                     |

Catatan :

Sumber : BPS, Pendataan Potensi Desa (Podes) 2020

**Tabel 1.7 Banyaknya Desa/Kelurahan Menurut Keberadaan Penerangan Jalan Utama Desa/Kelurahan di Kecamatan Gunung Kerinci 2014, 2018, 2020**

| <b>Penerangan Jalan Utama</b>        | <b>2014</b> | <b>2018</b> | <b>2020</b> |
|--------------------------------------|-------------|-------------|-------------|
| (1)                                  | (2)         | (3)         | (4)         |
| <b>Sumber Penerangan Jalan Utama</b> |             |             |             |
| Listrik Pemerintah                   | ...         | 6           | 10          |
| Listrik Non Pemerintah               | ...         | 0           | 1           |
| Non Listrik                          | ...         | 0           | 0           |

Catatan :

Sumber : BPS, Pendataan Potensi Desa (Podes) 2014, 2018, dan 2020



## **GEOGRAFIS DAN POTENSI DESA**

**Tabel 1.8 Banyaknya Desa/Kelurahan Menurut Jenis Bahan Bakar untuk Memasak yang Digunakan Oleh Sebagian Besar Keluarga di Kecamatan Gunung Kerinci, 2014, 2018, dan 2020**

| <b>Jenis Bahan Bakar</b> | <b>2014</b> | <b>2018</b> | <b>2020</b> |
|--------------------------|-------------|-------------|-------------|
| (1)                      | (2)         | (3)         | (4)         |
| Gas Kota                 | ...         | 0           | 0           |
| LPG 3kg                  | ...         | 9           | 11          |
| LPG lebih dari 3kg       | ...         | 1           | 0           |
| Minyak Tanah             | ...         | 0           | 0           |
| Kayu Bakar               | ...         | 6           | 5           |
| Lainnya                  | ...         | 0           | 0           |

Catatan :

Sumber : BPS, Pendataan Potensi Desa (Podes) 2014, 2018, dan 2020

**Tabel 1.9 Banyaknya Desa/Kelurahan Menurut Sumber Air Minum Sebagian Besar Keluarga di Kecamatan Gunung Kerinci, 2014, 2018, dan 2020**

| <b>Sumber Air Minum</b>                            | <b>2014</b> | <b>2018</b> | <b>2020</b> |
|--|-------------|-------------|-------------|
| (1)  | (2)         | (3)         | (4)         |
| Air Kemasan Bermerk                                | ...         | 0           | 0           |
| Air Isi Ulang                                      | ...         | 5           | 4           |
| Ledeng Dengan Meteran                              | ...         | 2           | 1           |
| Ledeng Tanpa Meteran                               | ...         | 7           | 10          |
| Sumur Bor atau Pompa                               | ...         | 0           | 0           |
| Sumur  | ...         | 0           | 0           |
| Mata Air   | ...         | 2           | 1           |
| Sungai/Danau/Kolam/Waduk/<br>Situ/Embung/Bendungan | ...         | 0           | 0           |
| Air Hujan  | ...         | 0           | 0           |
| Lainnya  | ...         | 0           | 0           |

Catatan :

Sumber : BPS, Pendataan Potensi Desa (Podes) 2014, 2018, dan 2020

## GEOGRAFIS DAN POTENSI DESA

**Tabel 1.10 Banyaknya Desa/Kelurahan Menurut Penggunaan Fasilitas Tempat Buang Air Besar Sebagian Besar Keluarga di Kecamatan Gunung Kerinci, 2014, 2018, 2020**

| <b>Fasilitas Tempat Buang Air Besar</b> | <b>2014</b> | <b>2018</b> | <b>2020</b> |
|---|-------------|-------------|-------------|
| (1)                                     | (2)         | (3)         | (4)         |
| <b>Jamban</b>                           |             |             |             |
| Sendiri                                 | ...         | 9           | 9           |
| Bersama                                 | ...         | 0           | 0           |
| Umum                                    | ...         | 2           | 2           |
| <b>Bukan Jamban</b>                     | ...         | 5           | 0           |

Catatan :

Sumber : BPS, Pendataan Potensi Desa (Podes) 2014, 2018, dan 2020

**Tabel 1.11 Banyaknya Sekolah Dasar (SD) Menurut Desa/Kelurahan di Kecamatan Gunung Kerinci, 2020**

|    | <b>Desa/Kelurahan</b>           | <b>Negeri</b> | <b>Swasta</b> | <b>Jumlah</b> |
|----|---------------------------------|---------------|---------------|---------------|
|    | (1)                             | (2)           | (3)           | (4)           |
| 1  | SUNGAI GELAMPEH                 | 1             | 0             | 1             |
| 2  | TANJUNG GENTING                 | 0             | 0             | 0             |
| 3  | SIMPANG TUTUP                   | 1             | 0             | 1             |
| 4  | SIULAK TENANG                   | 0             | 0             | 0             |
| 5  | KEL. SIULAK DERAS               | 2             | 0             | 2             |
| 6  | DANAU TINGGI                    | 1             | 0             | 1             |
| 7  | SIULAK DERAS MUDIK              | 1             | 0             | 1             |
| 8  | SUNGAI BATU GANTIH              | 0             | 0             | 0             |
| 9  | SUKO PANGKAT                    | 1             | 0             | 1             |
| 10 | SUNGAI BETUNG HILIR             | 1             | 0             | 1             |
| 11 | SUNGAI BETUNG MUDIK             | 0             | 0             | 0             |
| 12 | SUNGAI BATU GANTIH HILIR        | 1             | 0             | 1             |
| 13 | BARU SUNGAI BETUNG MUDIK        | 1             | 0             | 1             |
| 14 | TANJUNG GENTING MUDIK           | 1             | 0             | 1             |
| 15 | UJUNG LADANG                    | 1             | 0             | 1             |
| 16 | AIR BETUNG                      | 0             | 0             | 0             |
|    | <b>Kecamatan Gunung Kerinci</b> | <b>12</b>     | <b>0</b>      | <b>12</b>     |

Catatan :

Sumber : BPS, Pendataan Potensi Desa (Podes) 2020

## **GEOGRAFIS DAN POTENSI DESA**

**Tabel 1.12 Banyaknya Madrasah Ibtidaiyah (MI) Menurut Desa/Kelurahan di Kecamatan Gunung Kerinci, 2020**

|                                 | <b>Desa/Kelurahan</b>    | <b>Negeri</b> | <b>Swasta</b> | <b>Jumlah</b> |
|---------------------------------|--------------------------|---------------|---------------|---------------|
|                                 | (1)                      | (2)           | (3)           | (4)           |
| 1                               | SUNGAI GELAMPEH          | 0             | 0             | 0             |
| 2                               | TANJUNG GENTING          | 0             | 0             | 0             |
| 3                               | SIMPANG TUTUP            | 0             | 0             | 0             |
| 4                               | SIULAK TENANG            | 0             | 0             | 0             |
| 5                               | KEL. SIULAK DERAS        | 0             | 1             | 1             |
| 6                               | DANAU TINGGI             | 0             | 0             | 0             |
| 7                               | SIULAK DERAS MUDIK       | 0             | 0             | 0             |
| 8                               | SUNGAI BATU GANTIH       | 0             | 0             | 0             |
| 9                               | SUKO PANGKAT             | 0             | 0             | 0             |
| 10                              | SUNGAI BETUNG HILIR      | 0             | 0             | 0             |
| 11                              | SUNGAI BETUNG MUDIK      | 0             | 0             | 0             |
| 12                              | SUNGAI BATU GANTIH HILIR | 0             | 0             | 0             |
| 13                              | BARU SUNGAI BETUNG MUDIK | 0             | 0             | 0             |
| 14                              | TANJUNG GENTING MUDIK    | 1             | 0             | 1             |
| 15                              | UJUNG LADANG             | 0             | 0             | 0             |
| 16                              | AIR BETUNG               | 0             | 0             | 0             |
| <b>Kecamatan Gunung Kerinci</b> |                          | <b>1</b>      | <b>1</b>      | <b>2</b>      |

Catatan :

Sumber : BPS, Pendataan Potensi Desa (Podes) 2020

**Tabel 1.13 Banyaknya Sekolah Menengah Pertama (SMP) Menurut Desa/Kelurahan di Kecamatan Gunung Kerinci, 2020**

|                                 | <b>Desa/Kelurahan</b>    | <b>Negeri</b> | <b>Swasta</b> | <b>Jumlah</b> |
|---------------------------------|--------------------------|---------------|---------------|---------------|
|                                 | (1)                      | (2)           | (3)           | (4)           |
| 1                               | SUNGAI GELAMPEH          | 0             | 0             | 0             |
| 2                               | TANJUNG GENTING          | 0             | 0             | 0             |
| 3                               | SIMPANG TUTUP            | 1             | 0             | 1             |
| 4                               | SIULAK TENANG            | 0             | 0             | 0             |
| 5                               | KEL. SIULAK DERAS        | 0             | 0             | 0             |
| 6                               | DANAU TINGGI             | 0             | 0             | 0             |
| 7                               | SIULAK DERAS MUDIK       | 1             | 0             | 1             |
| 8                               | SUNGAI BATU GANTIH       | 0             | 0             | 0             |
| 9                               | SUKO PANGKAT             | 0             | 0             | 0             |
| 10                              | SUNGAI BETUNG HILIR      | 0             | 0             | 0             |
| 11                              | SUNGAI BETUNG MUDIK      | 0             | 0             | 0             |
| 12                              | SUNGAI BATU GANTIH HILIR | 0             | 0             | 0             |
| 13                              | BARU SUNGAI BETUNG MUDIK | 0             | 0             | 0             |
| 14                              | TANJUNG GENTING MUDIK    | 0             | 0             | 0             |
| 15                              | UJUNG LADANG             | 0             | 0             | 0             |
| 16                              | AIR BETUNG               | 0             | 0             | 0             |
| <b>Kecamatan Gunung Kerinci</b> |                          | <b>2</b>      | <b>0</b>      | <b>2</b>      |

Catatan :

Sumber : BPS, Pendataan Potensi Desa (Podes) 2020

## **GEOGRAFIS DAN POTENSI DESA**

**Tabel 1.14 Banyaknya Madrasah Tsanawiyah (MTs) Menurut Desa/Kelurahan di Kecamatan Gunung Kerinci, 2020**

|    | <b>Desa/Kelurahan</b>           | <b>Negeri</b> | <b>Swasta</b> | <b>Jumlah</b> |
|----|---------------------------------|---------------|---------------|---------------|
|    | (1)                             | (2)           | (3)           | (4)           |
| 1  | SUNGAI GELAMPEH                 | 0             | 0             | 0             |
| 2  | TANJUNG GENTING                 | 0             | 1             | 1             |
| 3  | SIMPANG TUTUP                   | 0             | 0             | 0             |
| 4  | SIULAK TENANG                   | 0             | 0             | 0             |
| 5  | KEL. SIULAK DERAS               | 0             | 0             | 0             |
| 6  | DANAU TINGGI                    | 0             | 0             | 0             |
| 7  | SIULAK DERAS MUDIK              | 0             | 0             | 0             |
| 8  | SUNGAI BATU GANTIH              | 0             | 0             | 0             |
| 9  | SUKO PANGKAT                    | 0             | 0             | 0             |
| 10 | SUNGAI BETUNG HILIR             | 0             | 0             | 0             |
| 11 | SUNGAI BETUNG MUDIK             | 0             | 0             | 0             |
| 12 | SUNGAI BATU GANTIH HILIR        | 0             | 0             | 0             |
| 13 | BARU SUNGAI BETUNG MUDIK        | 0             | 0             | 0             |
| 14 | TANJUNG GENTING MUDIK           | 0             | 0             | 0             |
| 15 | UJUNG LADANG                    | 0             | 0             | 0             |
| 16 | AIR BETUNG                      | 0             | 0             | 0             |
|    | <b>Kecamatan Gunung Kerinci</b> | <b>0</b>      | <b>1</b>      | <b>1</b>      |

Catatan :

Sumber : BPS, Pendataan Potensi Desa (Podes) 2020

**Tabel 1.15 Banyaknya Sekolah Menengah Atas (SMA) Menurut Desa/Kelurahan di Kecamatan Gunung Kerinci, 2020**

|    | <b>Desa/Kelurahan</b>           | <b>Negeri</b> | <b>Swasta</b> | <b>Jumlah</b> |
|----|---------------------------------|---------------|---------------|---------------|
|    | (1)                             | (2)           | (3)           | (4)           |
| 1  | SUNGAI GELAMPEH                 | 0             | 0             | 0             |
| 2  | TANJUNG GENTING                 | 0             | 0             | 0             |
| 3  | SIMPANG TUTUP                   | 0             | 0             | 0             |
| 4  | SIULAK TENANG                   | 1             | 0             | 1             |
| 5  | KEL. SIULAK DERAS               | 0             | 0             | 0             |
| 6  | DANAU TINGGI                    | 0             | 0             | 0             |
| 7  | SIULAK DERAS MUDIK              | 0             | 0             | 0             |
| 8  | SUNGAI BATU GANTIH              | 0             | 0             | 0             |
| 9  | SUKO PANGKAT                    | 0             | 0             | 0             |
| 10 | SUNGAI BETUNG HILIR             | 0             | 0             | 0             |
| 11 | SUNGAI BETUNG MUDIK             | 0             | 0             | 0             |
| 12 | SUNGAI BATU GANTIH HILIR        | 0             | 0             | 0             |
| 13 | BARU SUNGAI BETUNG MUDIK        | 0             | 0             | 0             |
| 14 | TANJUNG GENTING MUDIK           | 0             | 0             | 0             |
| 15 | UJUNG LADANG                    | 0             | 0             | 0             |
| 16 | AIR BETUNG                      | 0             | 0             | 0             |
|    | <b>Kecamatan Gunung Kerinci</b> | <b>1</b>      | <b>0</b>      | <b>1</b>      |

Catatan :

Sumber : BPS, Pendataan Potensi Desa (Podes) 2020



## GEOGRAFIS DAN POTENSI DESA

**Tabel 1.16 Banyaknya Madrasah Aliyah (MA) Menurut Desa/Kelurahan di Kecamatan Gunung Kerinci, 2020**

|    | <b>Desa/Kelurahan</b>           | <b>Negeri</b> | <b>Swasta</b> | <b>Jumlah</b> |
|----|---------------------------------|---------------|---------------|---------------|
|    | (1)                             | (2)           | (3)           | (4)           |
| 1  | SUNGAI GELAMPEH                 | 0             | 0             | 0             |
| 2  | TANJUNG GENTING                 | 0             | 0             | 0             |
| 3  | SIMPANG TUTUP                   | 0             | 0             | 0             |
| 4  | SIULAK TENANG                   | 0             | 0             | 0             |
| 5  | KEL. SIULAK DERAS               | 0             | 0             | 0             |
| 6  | DANAU TINGGI                    | 0             | 0             | 0             |
| 7  | SIULAK DERAS MUDIK              | 0             | 0             | 0             |
| 8  | SUNGAI BATU GANTIH              | 0             | 0             | 0             |
| 9  | SUKO PANGKAT                    | 0             | 0             | 0             |
| 10 | SUNGAI BETUNG HILIR             | 0             | 0             | 0             |
| 11 | SUNGAI BETUNG MUDIK             | 0             | 0             | 0             |
| 12 | SUNGAI BATU GANTIH HILIR        | 0             | 0             | 0             |
| 13 | BARU SUNGAI BETUNG MUDIK        | 0             | 0             | 0             |
| 14 | TANJUNG GENTING MUDIK           | 0             | 0             | 0             |
| 15 | UJUNG LADANG                    | 0             | 0             | 0             |
| 16 | AIR BETUNG                      | 0             | 0             | 0             |
|    | <b>Kecamatan Gunung Kerinci</b> | 0             | 0             | 0             |

Catatan :

Sumber : BPS, Pendataan Potensi Desa (Podes) 2020

**Tabel 1.17 Banyaknya Sekolah Menengah Kejurusan (SMK) Menurut Desa/Kelurahan di Kecamatan Gunung Kerinci, 2020**

|    | <b>Desa/Kelurahan</b>           | <b>Negeri</b> | <b>Swasta</b> | <b>Jumlah</b> |
|----|---------------------------------|---------------|---------------|---------------|
|    | (1)                             | (2)           | (3)           | (4)           |
| 1  | SUNGAI GELAMPEH                 | 0             | 0             | 0             |
| 2  | TANJUNG GENTING                 | 0             | 0             | 0             |
| 3  | SIMPANG TUTUP                   | 0             | 0             | 0             |
| 4  | SIULAK TENANG                   | 0             | 0             | 0             |
| 5  | KEL. SIULAK DERAS               | 0             | 0             | 0             |
| 6  | DANAU TINGGI                    | 0             | 0             | 0             |
| 7  | SIULAK DERAS MUDIK              | 0             | 0             | 0             |
| 8  | SUNGAI BATU GANTIH              | 0             | 0             | 0             |
| 9  | SUKO PANGKAT                    | 0             | 0             | 0             |
| 10 | SUNGAI BETUNG HILIR             | 0             | 0             | 0             |
| 11 | SUNGAI BETUNG MUDIK             | 0             | 0             | 0             |
| 12 | SUNGAI BATU GANTIH HILIR        | 0             | 0             | 0             |
| 13 | BARU SUNGAI BETUNG MUDIK        | 0             | 0             | 0             |
| 14 | TANJUNG GENTING MUDIK           | 0             | 0             | 0             |
| 15 | UJUNG LADANG                    | 0             | 0             | 0             |
| 16 | AIR BETUNG                      | 0             | 0             | 0             |
|    | <b>Kecamatan Gunung Kerinci</b> | <b>0</b>      | <b>0</b>      | <b>0</b>      |

Catatan :

Sumber : BPS, Pendataan Potensi Desa (Podes) 2020

## GEOGRAFIS DAN POTENSI DESA

**Tabel 1.18 Banyaknya Akademi/Perguruan Tinggi Menurut Desa/Kelurahan di Kecamatan Gunung Kerinci, 2020**

|    | <b>Desa/Kelurahan</b>           | <b>Negeri</b> | <b>Swasta</b> | <b>Jumlah</b> |
|----|---------------------------------|---------------|---------------|---------------|
|    | (1)                             | (2)           | (3)           | (4)           |
| 1  | SUNGAI GELAMPEH                 | 0             | 0             | 0             |
| 2  | TANJUNG GENTING                 | 0             | 0             | 0             |
| 3  | SIMPANG TUTUP                   | 0             | 0             | 0             |
| 4  | SIULAK TENANG                   | 0             | 0             | 0             |
| 5  | KEL. SIULAK DERAS               | 0             | 0             | 0             |
| 6  | DANAU TINGGI                    | 0             | 0             | 0             |
| 7  | SIULAK DERAS MUDIK              | 0             | 0             | 0             |
| 8  | SUNGAI BATU GANTIH              | 0             | 0             | 0             |
| 9  | SUKO PANGKAT                    | 0             | 0             | 0             |
| 10 | SUNGAI BETUNG HILIR             | 0             | 0             | 0             |
| 11 | SUNGAI BETUNG MUDIK             | 0             | 0             | 0             |
| 12 | SUNGAI BATU GANTIH HILIR        | 0             | 0             | 0             |
| 13 | BARU SUNGAI BETUNG MUDIK        | 0             | 0             | 0             |
| 14 | TANJUNG GENTING MUDIK           | 0             | 0             | 0             |
| 15 | UJUNG LADANG                    | 0             | 0             | 0             |
| 16 | AIR BETUNG                      | 0             | 0             | 0             |
|    | <b>Kecamatan Gunung Kerinci</b> | 0             | 0             | 0             |

Catatan :

Sumber : BPS, Pendataan Potensi Desa (Podes) 2020

**Tabel 1.19 Kemudahan untuk Mencapai Sarana Pendidikan Terdekat Bagi Desa/Kelurahan yang Tidak ada Sarana Pendidikan Menurut Desa/Kelurahan dan Jenjang Pendidikan di Kecamatan Gunung Kerinci, 2020**

|    | <b>Desa/Kelurahan</b>    | <b>SD</b>    | <b>MI</b>    | <b>SMP</b>   | <b>Mts</b>   |
|----|--------------------------|--------------|--------------|--------------|--------------|
|    | (1)                      | (2)          | (3)          | (4)          | (5)          |
| 1  | SUNGAI GELAMPEH          | -            | Sangat Mudah | Sangat Mudah | Sangat Mudah |
| 2  | TANJUNG GENTING          | Sangat Mudah | Sangat Mudah | Mudah        | -            |
| 3  | SIMPANG TUTUP            | -            | Sangat Mudah | -            | Mudah        |
| 4  | SIULAK TENANG            | Sangat Mudah | Sangat Mudah | Mudah        | Mudah        |
| 5  | KEL. SIULAK DERAS        | -            | -            | Sangat Mudah | Mudah        |
| 6  | DANAU TINGGI             | -            | Sulit        | Sulit        | Sulit        |
| 7  | SIULAK DERAS MUDIK       | -            | Sangat Mudah | -            | Mudah        |
| 8  | SUNGAI BATU GANTIH       | Sangat Mudah | Mudah        | Sangat Mudah | Mudah        |
| 9  | SUKO PANGKAT             | -            | Mudah        | Mudah        | Mudah        |
| 10 | SUNGAI BETUNG HILIR      | -            | Sangat Mudah | Sangat Mudah | Sangat Mudah |
| 11 | SUNGAI BETUNG MUDIK      | Sangat Mudah | Mudah        | Sangat Mudah | Mudah        |
| 12 | SUNGAI BATU GANTIH HILIR | -            | Mudah        | Sangat Mudah | Mudah        |
| 13 | BARU SUNGAI BETUNG MUDIK | -            | Mudah        | Mudah        | Mudah        |
| 14 | TANJUNG GENTING MUDIK    | -            | -            | Mudah        | Sangat Mudah |
| 15 | UJUNG LADANG             | -            | Sangat Mudah | Mudah        | Mudah        |
| 16 | AIR BETUNG               | Sangat Mudah | Mudah        | Sangat Mudah | Sangat Mudah |

## **GEOGRAFIS DAN POTENSI DESA**

Lanjutan Tabel 1.19

|    | <b>Desa/Kelurahan</b>       | <b>SMA</b>      | <b>MA</b>       | <b>SMK</b> | <b>Akademi/<br/>Perguruan<br/>Tinggi</b> |
|----|-----------------------------|-----------------|-----------------|------------|--|
|    | (1)                         | (6)             | (7)             | (8)        | (9)                                      |
| 1  | SUNGAI GELAMPEH             | Mudah           | Mudah           | Sulit      | Sulit                                    |
| 2  | TANJUNG GENTING             | Mudah           | Mudah           | Sulit      | Sulit                                    |
| 3  | SIMPANG TUTUP               | Mudah           | Mudah           | Mudah      | Sulit                                    |
| 4  | SIULAK TENANG               | -               | Mudah           | Mudah      | Mudah                                    |
| 5  | KEL. SIULAK DERAS           | Sangat<br>Mudah | Mudah           | Mudah      | Mudah                                    |
| 6  | DANAU TINGGI                | Sulit           | Sulit           | Mudah      | Sulit                                    |
| 7  | SIULAK DERAS MUDIK          | Sangat<br>Mudah | Mudah           | Mudah      | Mudah                                    |
| 8  | SUNGAI BATU GANTIH          | Mudah           | Mudah           | Mudah      | Mudah                                    |
| 9  | SUKO PANGKAT                | Mudah           | Mudah           | Mudah      | Mudah                                    |
| 10 | SUNGAI BETUNG HILIR         | Sangat<br>Mudah | Sangat<br>Mudah | Mudah      | Sangat<br>Mudah                          |
| 11 | SUNGAI BETUNG<br>MUDIK      | Mudah           | Mudah           | Sulit      | Sulit                                    |
| 12 | SUNGAI BATU GANTIH<br>HILIR | Mudah           | Mudah           | Mudah      | Mudah                                    |
| 13 | BARU SUNGAI<br>BETUNG MUDIK | Mudah           | Mudah           | Mudah      | Sulit                                    |
| 14 | TANJUNG GENTING<br>MUDIK    | Mudah           | Mudah           | Sulit      | Sulit                                    |
| 15 | UJUNG LADANG                | Mudah           | Mudah           | Mudah      | Sulit                                    |
| 16 | AIR BETUNG                  | Mudah           | Sangat<br>Mudah | Mudah      | Mudah                                    |

Catatan :

Sumber : BPS, Pendataan Potensi Desa (Podes)  
2020

**Tabel 1.20 Banyaknya Sarana Kesehatan Menurut Desa/Kelurahan dan Jenis Sarana Kesehatan di Kecamatan Gunung Kerinci, 2020**

|    | <b>Desa/Kelurahan</b>           | <b>Rumah Sakit</b> | <b>Rumah Sakit Bersalin</b> | <b>Poliklinik/<br/>Balai<br/>Pengobatan</b> |
|----|---------------------------------|--------------------|-----------------------------|---|
|    | (1)                             | (2)                | (3)                         | (4)   |
| 1  | SUNGAI GELAMPEH                 | 0                  | 0                           | 0   |
| 2  | TANJUNG GENTING                 | 0                  | 0                           | 0   |
| 3  | SIMPANG TUTUP                   | 0                  | 0                           | 0   |
| 4  | SIULAK TENANG                   | 0                  | 0                           | 0   |
| 5  | KEL. SIULAK DERAS               | 0                  | 0                           | 0   |
| 6  | DANAU TINGGI                    | 0                  | 0                           | 0   |
| 7  | SIULAK DERAS MUDIK              | 0                  | 0                           | 0   |
| 8  | SUNGAI BATU GANTIH              | 0                  | 0                           | 0   |
| 9  | SUKO PANGKAT                    | 0                  | 0                           | 0   |
| 10 | SUNGAI BETUNG HILIR             | 0                  | 0                           | 0   |
| 11 | SUNGAI BETUNG MUDIK             | 0                  | 0                           | 0   |
| 12 | SUNGAI BATU GANTIH HILIR        | 0                  | 0                           | 0   |
| 13 | BARU SUNGAI BETUNG MUDIK        | 0                  | 0                           | 0   |
| 14 | TANJUNG GENTING MUDIK           | 0                  | 0                           | 0   |
| 15 | UJUNG LADANG                    | 0                  | 0                           | 0   |
| 16 | AIR BETUNG                      | 0                  | 0                           | 0   |
|    | <b>Kecamatan Gunung Kerinci</b> | <b>0</b>           | <b>0</b>                    | <b>0</b>                                    |

## **GEOGRAFIS DAN POTENSI DESA**

Lanjutan Tabel 1.20

|    | Desa/Kelurahan                  | Puskesmas  |                  | Apotek   |
|----|---------------------------------|------------|------------------|----------|
|    |                                 | Rawat Inap | Tanpa Rawat Inap |          |
|    | (1)                             | (2)        | (3)              | (4)      |
| 1  | SUNGAI GELAMPEH                 | 0          | 0                | 0        |
| 2  | TANJUNG GENTING                 | 0          | 0                | 0        |
| 3  | SIMPANG TUTUP                   | 0          | 1                | 0        |
| 4  | SIULAK TENANG                   | 0          | 0                | 0        |
| 5  | KEL. SIULAK DERAS               | 0          | 1                | 0        |
| 6  | DANAU TINGGI                    | 0          | 0                | 0        |
| 7  | SIULAK DERAS MUDIK              | 0          | 0                | 1        |
| 8  | SUNGAI BATU GANTIH              | 0          | 0                | 0        |
| 9  | SUKO PANGKAT                    | 0          | 0                | 0        |
| 10 | SUNGAI BETUNG HILIR             | 0          | 0                | 0        |
| 11 | SUNGAI BETUNG MUDIK             | 0          | 0                | 0        |
| 12 | SUNGAI BATU GANTIH HILIR        | 0          | 0                | 0        |
| 13 | BARU SUNGAI BETUNG MUDIK        | 0          | 0                | 0        |
| 14 | TANJUNG GENTING MUDIK           | 0          | 0                | 0        |
| 15 | UJUNG LADANG                    | 0          | 0                | 0        |
| 16 | AIR BETUNG                      | 0          | 0                | 0        |
|    | <b>Kecamatan Gunung Kerinci</b> | <b>0</b>   | <b>2</b>         | <b>1</b> |

Catatan :

Sumber : BPS, Pendataan Potensi Desa (Podes) 2020

**Tabel 1.21 Kemudahan Mencapai Sarana Kesehatan Terdekat Bagi  
Desa/Kelurahan yang Tidak ada Sarana Kesehatan Menurut  
Desa/Kelurahan dan Jenis Sarana Kesehatan di Kecamatan Gunung  
Kerinci, 2020**

|                                 | <b>Desa/Kelurahan</b>    | <b>Rumah Sakit</b> | <b>Rumah Sakit Bersalin</b> | <b>Poliklinik/<br/>Balai<br/>Pengobatan</b> |
|---------------------------------|--------------------------|--------------------|-----------------------------|---|
|                                 | (1)                      | (2)                | (3)                         | (4)   |
| 1                               | SUNGAI GELAMPEH          | Mudah              | Sulit                       | Sulit                                       |
| 2                               | TANJUNG GENTING          | Mudah              | Sulit                       | Sulit                                       |
| 3                               | SIMPANG TUTUP            | Mudah              | Sulit                       | Sulit                                       |
| 4                               | SIULAK TENANG            | Mudah              | Sulit                       | Sulit                                       |
| 5                               | KEL. SIULAK DERAS        | Mudah              | Sulit                       | Sulit                                       |
| 6                               | DANAU TINGGI             | Sulit              | Sulit                       | Sulit                                       |
| 7                               | SIULAK DERAS MUDIK       | Mudah              | Sulit                       | Sulit                                       |
| 8                               | SUNGAI BATU GANTIH       | Mudah              | Sulit                       | Sulit                                       |
| 9                               | SUKO PANGKAT             | Mudah              | Sulit                       | Sulit                                       |
| 10                              | SUNGAI BETUNG HILIR      | Sangat Mudah       | Sulit                       | Sulit                                       |
| 11                              | SUNGAI BETUNG MUDIK      | Mudah              | Sulit                       | Sulit                                       |
| 12                              | SUNGAI BATU GANTIH HILIR | Mudah              | Sulit                       | Sulit                                       |
| 13                              | BARU SUNGAI BETUNG MUDIK | Mudah              | Sulit                       | Sulit                                       |
| 14                              | TANJUNG GENTING MUDIK    | Mudah              | Sulit                       | Sulit                                       |
| 15                              | UJUNG LADANG             | Mudah              | Sulit                       | Sulit                                       |
| 16                              | AIR BETUNG               | Mudah              | Sulit                       | Sulit                                       |
| <b>Kecamatan Gunung Kerinci</b> |                          |                    |                             |   |



## **GEOGRAFIS DAN POTENSI DESA**

Lanjutan Tabel 1.21

|    | Desa/Kelurahan           | Puskesmas  |                  | Apotek       |
|----|--------------------------|------------|------------------|--------------|
|    |                          | Rawat Inap | Tanpa Rawat Inap |              |
|    | (1)                      | (5)        | (6)              | (7)          |
| 1  | SUNGAI GELAMPEH          | Mudah      | Mudah            | Mudah        |
| 2  | TANJUNG GENTING          | Mudah      | Mudah            | Mudah        |
| 3  | SIMPANG TUTUP            | Mudah      | -                | Mudah        |
| 4  | SIULAK TENANG            | Mudah      | Sangat Mudah     | Mudah        |
| 5  | KEL. SIULAK DERAS        | Mudah      | -                | Mudah        |
| 6  | DANAU TINGGI             | Sulit      | Sulit            | Mudah        |
| 7  | SIULAK DERAS MUDIK       | Mudah      | Sangat Mudah     | -            |
| 8  | SUNGAI BATU GANTIH       | Mudah      | Mudah            | Mudah        |
| 9  | SUKO PANGKAT             | Mudah      | Sangat Mudah     | Mudah        |
| 10 | SUNGAI BETUNG HILIR      | Mudah      | Sangat Mudah     | Sangat Mudah |
| 11 | SUNGAI BETUNG MUDIK      | Mudah      | Mudah            | Mudah        |
| 12 | SUNGAI BATU GANTIH HILIR | Mudah      | Mudah            | Mudah        |
| 13 | BARU SUNGAI BETUNG MUDIK | Mudah      | Mudah            | Sangat Mudah |
| 14 | TANJUNG GENTING MUDIK    | Mudah      | Mudah            | Mudah        |
| 15 | UJUNG LADANG             | Mudah      | Mudah            | Mudah        |
| 16 | AIR BETUNG               | Mudah      | Sangat Mudah     | Mudah        |

Catatan :

Sumber : BPS, Pendataan Potensi Desa (Podes) 2020

**Tabel 1.22 Banyaknya Warga Penderita Gizi Buruk Menurut Desa/Kelurahan di Kecamatan Gunung Kerinci, 2017 dan 2018**

|    | <b>Desa/Kelurahan</b>           | <b>2017</b> | <b>2018</b> |
|----|---------------------------------|-------------|-------------|
|    | (1)                             | (2)         | (3)         |
| 1  | SUNGAI GELAMPEH                 | ...         | 0           |
| 2  | TANJUNG GENTING                 | ...         | 0           |
| 3  | SIMPANG TUTUP                   | ...         | 0           |
| 4  | SIULAK TENANG                   | ...         | 0           |
| 5  | KEL. SIULAK DERAS               | ...         | 0           |
| 6  | DANAU TINGGI                    | ...         | 0           |
| 7  | SIULAK DERAS MUDIK              | ...         | 0           |
| 8  | SUNGAI BATU GANTIH              | ...         | 0           |
| 9  | SUKO PANGKAT                    | ...         | 0           |
| 10 | SUNGAI BETUNG HILIR             | ...         | 0           |
| 11 | SUNGAI BETUNG MUDIK             | ...         | 0           |
| 12 | SUNGAI BATU GANTIH HILIR        | ...         | 0           |
| 13 | BARU SUNGAI BETUNG MUDIK        | ...         | 0           |
| 14 | TANJUNG GENTING MUDIK           | ...         | 0           |
| 15 | UJUNG LADANG                    | ...         | 0           |
| 16 | AIR BETUNG                      | ...         | 0           |
|    | <b>Kecamatan Gunung Kerinci</b> | ...         | 0           |

## GEOGRAFIS DAN POTENSI DESA

**Tabel 1.23 Banyaknya Kejadian Bencana Alam Menurut Desa/Kelurahan dan Jenis Bencana Alam di Kecamatan Gunung Kerinci, 2020**

|    | <b>Desa/Kelurahan</b>           | <b>Gempa Bumi</b> | <b>Tsunami</b> | <b>Gunung Meletus</b> | <b>Tanah Longsor</b> |
|----|---------------------------------|-------------------|----------------|-----------------------|----------------------|
|    | (1)                             | (2)               | (3)            | (4)                   | (5)                  |
| 1  | SUNGAI GELAMPEH                 | 0                 | 0              | 0                     | 0                    |
| 2  | TANJUNG GENTING                 | 0                 | 0              | 0                     | 0                    |
| 3  | SIMPANG TUTUP                   | 0                 | 0              | 0                     | 1                    |
| 4  | SIULAK TENANG                   | 0                 | 0              | 0                     | 0                    |
| 5  | KEL. SIULAK DERAS               | 0                 | 0              | 0                     | 0                    |
| 6  | DANAU TINGGI                    | 0                 | 0              | 0                     | 0                    |
| 7  | SIULAK DERAS MUDIK              | 0                 | 0              | 0                     | 0                    |
| 8  | SUNGAI BATU GANTIH              | 0                 | 0              | 0                     | 0                    |
| 9  | SUKO PANGKAT                    | 0                 | 0              | 0                     | 0                    |
| 10 | SUNGAI BETUNG HILIR             | 0                 | 0              | 0                     | 0                    |
| 11 | SUNGAI BETUNG MUDIK             | 0                 | 0              | 0                     | 0                    |
| 12 | SUNGAI BATU GANTIH HILIR        | 0                 | 0              | 0                     | 0                    |
| 13 | BARU SUNGAI BETUNG MUDIK        | 0                 | 0              | 0                     | 0                    |
| 14 | TANJUNG GENTING MUDIK           | 0                 | 0              | 0                     | 0                    |
| 15 | UJUNG LADANG                    | 0                 | 0              | 0                     | 0                    |
| 16 | AIR BETUNG                      | 0                 | 0              | 0                     | 0                    |
|    | <b>Kecamatan Gunung Kerinci</b> | <b>0</b>          | <b>0</b>       | <b>0</b>              | <b>1</b>             |

**Lanjutan Tabel 1.23**

|    | <b>Desa/Kelurahan</b>           | <b>Banjir</b> | <b>Banjir Bandang</b> | <b>Kekeringan</b> |
|----|---------------------------------|---------------|-----------------------|-------------------|
|    | <b>(1)</b>                      | <b>(6)</b>    | <b>(7)</b>            | <b>(8)</b>        |
| 1  | SUNGAI GELAMPEH                 | 1             | 0                     | 0                 |
| 2  | TANJUNG GENTING                 | 0             | 0                     | 0                 |
| 3  | SIMPANG TUTUP                   | 1             | 0                     | 0                 |
| 4  | SIULAK TENANG                   | 0             | 0                     | 0                 |
| 5  | KEL. SIULAK DERAS               | 2             | 0                     | 0                 |
| 6  | DANAU TINGGI                    | 0             | 0                     | 0                 |
| 7  | SIULAK DERAS MUDIK              | 0             | 0                     | 0                 |
| 8  | SUNGAI BATU GANTIH              | 0             | 0                     | 0                 |
| 9  | SUKO PANGKAT                    | 0             | 0                     | 0                 |
| 10 | SUNGAI BETUNG HILIR             | 0             | 0                     | 0                 |
| 11 | SUNGAI BETUNG MUDIK             | 0             | 0                     | 0                 |
| 12 | SUNGAI BATU GANTIH HILIR        | 2             | 0                     | 0                 |
| 13 | BARU SUNGAI BETUNG MUDIK        | 0             | 0                     | 0                 |
| 14 | TANJUNG GENTING MUDIK           | 0             | 2                     | 0                 |
| 15 | UJUNG LADANG                    | 0             | 0                     | 0                 |
| 16 | AIR BETUNG                      | 0             | 0                     | 0                 |
|    | <b>Kecamatan Gunung Kerinci</b> | <b>6</b>      | <b>2</b>              | <b>0</b>          |

## GEOGRAFIS DAN POTENSI DESA

Lanjutan Tabel 1.23

|    | Desa/Kelurahan                  | Kebakaran<br>Hutan dan<br>Lahan | Angin<br>Puyuh/Puting<br>Beliung/Topan | Gelombang<br>Pasang<br>Laut |
|----|---------------------------------|---------------------------------|--|-----------------------------|
|    | (1)                             | (9)                             | (10)                                   | (11)                        |
| 1  | SUNGAI GELAMPEH                 | 0                               | 0                                      | 0                           |
| 2  | TANJUNG GENTING                 | 0                               | 0                                      | 0                           |
| 3  | SIMPANG TUTUP                   | 0                               | 0                                      | 0                           |
| 4  | SIULAK TENANG                   | 0                               | 0                                      | 0                           |
| 5  | KEL. SIULAK DERAS               | 0                               | 0                                      | 0                           |
| 6  | DANAU TINGGI                    | 0                               | 0                                      | 0                           |
| 7  | SIULAK DERAS MUDIK              | 0                               | 0                                      | 0                           |
| 8  | SUNGAI BATU GANTIH              | 0                               | 0                                      | 0                           |
| 9  | SUKO PANGKAT                    | 0                               | 0                                      | 0                           |
| 10 | SUNGAI BETUNG HILIR             | 0                               | 1                                      | 0                           |
| 11 | SUNGAI BETUNG MUDIK             | 0                               | 1                                      | 0                           |
| 12 | SUNGAI BATU GANTIH HILIR        | 0                               | 0                                      | 0                           |
| 13 | BARU SUNGAI BETUNG MUDIK        | 0                               | 1                                      | 0                           |
| 14 | TANJUNG GENTING MUDIK           | 3                               | 0                                      | 0                           |
| 15 | UJUNG LADANG                    | 0                               | 0                                      | 0                           |
| 16 | AIR BETUNG                      | 0                               | 0                                      | 0                           |
|    | <b>Kecamatan Gunung Kerinci</b> | <b>3</b>                        | <b>3</b>                               | <b>0</b>                    |

Catatan :

Sumber : BPS, Pendataan Potensi Desa (Podes) 2020

## GEOGRAFIS DAN POTENSI DESA

**Tabel 1.24 Banyaknya Korban Jiwa Akibat Bencana Alam Menurut Desa/Kelurahan dan Jenis Bencana Alam di Kecamatan Gunung Kerinci, 2020**

|    | <b>Desa/Kelurahan</b>           | <b>Gempa Bumi</b> | <b>Tsunami</b> | <b>Gunung Meletus</b> | <b>Tanah Longsor</b> |
|----|---------------------------------|-------------------|----------------|-----------------------|----------------------|
|    | (1)                             | (2)               | (3)            | (4)                   | (5)                  |
| 1  | SUNGAI GELAMPEH                 | 0                 | 0              | 0                     | 0                    |
| 2  | TANJUNG GENTING                 | 0                 | 0              | 0                     | 0                    |
| 3  | SIMPANG TUTUP                   | 0                 | 0              | 0                     | 0                    |
| 4  | SIULAK TENANG                   | 0                 | 0              | 0                     | 0                    |
| 5  | KEL. SIULAK DERAS               | 0                 | 0              | 0                     | 0                    |
| 6  | DANAU TINGGI                    | 0                 | 0              | 0                     | 0                    |
| 7  | SIULAK DERAS MUDIK              | 0                 | 0              | 0                     | 0                    |
| 8  | SUNGAI BATU GANTIH              | 0                 | 0              | 0                     | 0                    |
| 9  | SUKO PANGKAT                    | 0                 | 0              | 0                     | 0                    |
| 10 | SUNGAI BETUNG HILIR             | 0                 | 0              | 0                     | 0                    |
| 11 | SUNGAI BETUNG MUDIK             | 0                 | 0              | 0                     | 0                    |
| 12 | SUNGAI BATU GANTIH HILIR        | 0                 | 0              | 0                     | 0                    |
| 13 | BARU SUNGAI BETUNG MUDIK        | 0                 | 0              | 0                     | 0                    |
| 14 | TANJUNG GENTING MUDIK           | 0                 | 0              | 0                     | 0                    |
| 15 | UJUNG LADANG                    | 0                 | 0              | 0                     | 0                    |
| 16 | AIR BETUNG                      | 0                 | 0              | 0                     | 0                    |
|    | <b>Kecamatan Gunung Kerinci</b> | <b>0</b>          | <b>0</b>       | <b>0</b>              | <b>0</b>             |

## **GEOGRAFIS DAN POTENSI DESA**

**Lanjutan Tabel 1.24**

|    | <b>Desa/Kelurahan</b>           | <b>Banjir</b> | <b>Banjir Bandang</b> | <b>Kekeringan</b> |
|----|---------------------------------|---------------|-----------------------|-------------------|
|    | <b>(1)</b>                      | <b>(6)</b>    | <b>(7)</b>            | <b>(8)</b>        |
| 1  | SUNGAI GELAMPEH                 | 0             | 0                     | 0                 |
| 2  | TANJUNG GENTING                 | 0             | 0                     | 0                 |
| 3  | SIMPANG TUTUP                   | 0             | 0                     | 0                 |
| 4  | SIULAK TENANG                   | 0             | 0                     | 0                 |
| 5  | KEL. SIULAK DERAS               | 0             | 0                     | 0                 |
| 6  | DANAU TINGGI                    | 0             | 0                     | 0                 |
| 7  | SIULAK DERAS MUDIK              | 0             | 0                     | 0                 |
| 8  | SUNGAI BATU GANTIH              | 0             | 0                     | 0                 |
| 9  | SUKO PANGKAT                    | 0             | 0                     | 0                 |
| 10 | SUNGAI BETUNG HILIR             | 0             | 0                     | 0                 |
| 11 | SUNGAI BETUNG MUDIK             | 0             | 0                     | 0                 |
| 12 | SUNGAI BATU GANTIH HILIR        | 0             | 0                     | 0                 |
| 13 | BARU SUNGAI BETUNG MUDIK        | 0             | 0                     | 0                 |
| 14 | TANJUNG GENTING MUDIK           | 0             | 0                     | 0                 |
| 15 | UJUNG LADANG                    | 0             | 0                     | 0                 |
| 16 | AIR BETUNG                      | 0             | 0                     | 0                 |
|    | <b>Kecamatan Gunung Kerinci</b> | <b>0</b>      | <b>0</b>              | <b>0</b>          |

**Lanjutan Tabel 1.24**

|    | <b>Desa/Kelurahan</b>           | <b>Kebakaran<br/>Hutan dan<br/>Lahan</b> | <b>Angin<br/>Puyuh/Puting<br/>Beliung/Topan</b> | <b>Gelombang<br/>Pasang Laut</b> |
|----|---------------------------------|--|---|----------------------------------|
|    | (1)                             | (9)                                      | (10)  | (11)                             |
| 1  | Sungai Gelampek                 | 0  | 0   | 0                                |
| 2  | Tanjung Genting                 | 0  | 0   | 0                                |
| 3  | Simpang Tutup                   | 0  | 0   | 0                                |
| 4  | Siulak Tenang                   | 0  | 0   | 0                                |
| 5  | Kelurahan Siulak Deras          | 0  | 0   | 0                                |
| 6  | Danau Tinggi                    | 0  | 0   | 0                                |
| 7  | Siulak Deras Mudik              | 0  | 0   | 0                                |
| 8  | Sungai Batu Gantih              | 0  | 0   | 0                                |
| 9  | Suko Pangkat                    | 0  | 0   | 0                                |
| 10 | Sungai Betung Hilir             | 0  | 0   | 0                                |
| 11 | Sungai Betung Mudik             | 0  | 0   | 0                                |
| 12 | Sungai Batu Gantih Hilir        | 0  | 0   | 0                                |
| 13 | Baru Sungai Betung Mudik        | 0  | 0   | 0                                |
| 14 | Ujung Ladang                    | 0  | 0   | 0                                |
| 15 | Tanjung Genting Mudik           | 0  | 0   | 0                                |
| 16 | Air Betung                      | 0  | 0   | 0                                |
|    | <b>Kecamatan Gunung Kerinci</b> | <b>0</b>                                 | <b>0</b>  | <b>0</b>                         |

Catatan :

Sumber : BPS, Pendataan Potensi Desa (Podes) 2020



## **GEOGRAFIS DAN POTENSI DESA**

**Tabel 1.25 Keberadaan Fasilitas/Upaya Antisipasi/Mitigasi Bencana Alam  
Menurut Desa/Kelurahan di Kecamatan Gunung Kerinci, 2020**

| <b>Desa/Kelurahan</b>          | <b>Sistem Peringatan<br/>Dini Bencana<br/>Alam</b> | <b>Sistem Peringatan<br/>Dini Khusus<br/>Tsunami</b> | <b>Perlengkapan<br/>Keselamatan</b> |
|--------------------------------|--|--|-------------------------------------|
| (1)                            | (2)  | (3)  | (4)                                 |
| 1 SUNGAI GELAMPEH              | Tidak Ada  | Bukan Wilayah<br>Potensi Tsunami                     | Tidak Ada                           |
| 2 TANJUNG GENTING              | Tidak Ada  | Bukan Wilayah<br>Potensi Tsunami                     | Tidak Ada                           |
| 3 SIMPANG TUTUP                | Tidak Ada  | Bukan Wilayah<br>Potensi Tsunami                     | Tidak Ada                           |
| 4 SIULAK TENANG                | Tidak Ada  | Bukan Wilayah<br>Potensi Tsunami                     | Tidak Ada                           |
| 5 KEL. SIULAK DERAS            | Tidak Ada  | Bukan Wilayah<br>Potensi Tsunami                     | Tidak Ada                           |
| 6 DANAU TINGGI                 | Tidak Ada  | Bukan Wilayah<br>Potensi Tsunami                     | Tidak Ada                           |
| 7 SIULAK DERAS MUDIK           | Tidak Ada  | Bukan Wilayah<br>Potensi Tsunami                     | Tidak Ada                           |
| 8 SUNGAI BATU GANTIH           | Tidak Ada  | Bukan Wilayah<br>Potensi Tsunami                     | Tidak Ada                           |
| 9 SUKO PANGKAT                 | Tidak Ada  | Bukan Wilayah<br>Potensi Tsunami                     | Tidak Ada                           |
| 10 SUNGAI BETUNG HILIR         | Tidak Ada  | Bukan Wilayah<br>Potensi Tsunami                     | Tidak Ada                           |
| 11 SUNGAI BETUNG MUDIK         | Tidak Ada  | Bukan Wilayah<br>Potensi Tsunami                     | Tidak Ada                           |
| 12 SUNGAI BATU GANTIH<br>HILIR | Tidak Ada  | Bukan Wilayah<br>Potensi Tsunami                     | Tidak Ada                           |
| 13 BARU SUNGAI BETUNG<br>MUDIK | Tidak Ada  | Bukan Wilayah<br>Potensi Tsunami                     | Tidak Ada                           |
| 14 TANJUNG GENTING<br>MUDIK    | Tidak Ada  | Bukan Wilayah<br>Potensi Tsunami                     | Tidak Ada                           |
| 15 UJUNG LADANG                | Tidak Ada  | Bukan Wilayah<br>Potensi Tsunami                     | Tidak Ada                           |
| 16 AIR BETUNG                  | Tidak Ada  | Bukan Wilayah<br>Potensi Tsunami                     | Tidak Ada                           |

**Lanjutan Tabel 1.25**

|    | <b>Desa/Kelurahan</b>    | <b>Rambu-rambu dan Jalur Evakuasi</b> | <b>Pembuatan, Perawatan, atau Normalisasi: Sungai, Kanal, Tanggul, Parit, Drainase, Waduk, Pantai, dll</b> |
|----|--------------------------|---------------------------------------|--|
|    | (1)                      | (5)                                   | (6)  |
| 1  | SUNGAI GELAMPEH          | Tidak Ada                             | Ada  |
| 2  | TANJUNG GENTING          | Tidak Ada                             | Ada  |
| 3  | SIMPANG TUTUP            | Ada                                   | Tidak Ada  |
| 4  | SIULAK TENANG            | Tidak Ada                             | Ada  |
| 5  | KEL. SIULAK DERAS        | Tidak Ada                             | Ada  |
| 6  | DANAU TINGGI             | Tidak Ada                             | Tidak Ada  |
| 7  | SIULAK DERAS MUDIK       | Tidak Ada                             | Ada  |
| 8  | SUNGAI BATU GANTIH       | Tidak Ada                             | Ada  |
| 9  | SUKO PANGKAT             | Tidak Ada                             | Tidak Ada  |
| 10 | SUNGAI BETUNG HILIR      | Tidak Ada                             | Ada  |
| 11 | SUNGAI BETUNG MUDIK      | Tidak Ada                             | Ada  |
| 12 | SUNGAI BATU GANTIH HILIR | Tidak Ada                             | Ada  |
| 13 | BARU SUNGAI BETUNG MUDIK | Tidak Ada                             | Tidak Ada  |
| 14 | TANJUNG GENTING MUDIK    | Tidak Ada                             | Ada  |
| 15 | UJUNG LADANG             | Tidak Ada                             | Ada  |
| 16 | AIR BETUNG               | Tidak Ada                             | Tidak Ada  |

Catatan :

Sumber : BPS, Pendataan Potensi Desa (Podes) 2020

## **GEOGRAFIS DAN POTENSI DESA**

**Tabel 1.26 Banyaknya Sarana dan Prasarana Ekonomi Menurut Desa/Kelurahan dan Jenisnya di Kecamatan Gunung Kerinci, 2020**

|    | <b>Desa/Kelurahan</b>           | <b>Kelompok<br/>Pertokoan</b> | <b>Pasar<br/>dengan<br/>Bangunan<br/>Permanen</b> | <b>Pasar<br/>dengan<br/>Bangunan<br/>Semi<br/>Permanen</b> | <b>Pasar<br/>Tanpa<br/>Bangunan</b> |
|----|---------------------------------|-------------------------------|---|--|-------------------------------------|
|    | (1)                             | (2)                           | (3)   | (4)  | (5)                                 |
| 1  | SUNGAI GELAMPEH                 | 0                             | 0   | 0  | 0                                   |
| 2  | TANJUNG GENTING                 | 0                             | 0   | 0  | 0                                   |
| 3  | SIMPANG TUTUP                   | 0                             | 0   | 0  | 0                                   |
| 4  | SIULAK TENANG                   | 0                             | 0   | 0  | 0                                   |
| 5  | KEL. SIULAK DERAS               | 15                            | 0   | 1  | 0                                   |
| 6  | DANAU TINGGI                    | 0                             | 0   | 0  | 1                                   |
| 7  | SIULAK DERAS MUDIK              | 0                             | 0   | 0  | 0                                   |
| 8  | SUNGAI BATU GANTIH              | 0                             | 0   | 0  | 0                                   |
| 9  | SUKO PANGKAT                    | 0                             | 0   | 0  | 0                                   |
| 10 | SUNGAI BETUNG HILIR             | 0                             | 0   | 0  | 0                                   |
| 11 | SUNGAI BETUNG MUDIK             | 0                             | 0   | 0  | 0                                   |
| 12 | SUNGAI BATU GANTIH HILIR        | 0                             | 0   | 0  | 0                                   |
| 13 | BARU SUNGAI BETUNG MUDIK        | 0                             | 0   | 0  | 0                                   |
| 14 | TANJUNG GENTING MUDIK           | 0                             | 0   | 0  | 0                                   |
| 15 | UJUNG LADANG                    | 0                             | 0   | 0  | 0                                   |
| 16 | AIR BETUNG                      | 0                             | 0   | 0  | 0                                   |
|    | <b>Kecamatan Gunung Kerinci</b> | <b>15</b>                     | <b>0</b>  | <b>1</b>   | <b>1</b>                            |

Lanjutan Tabel 1.26

|    | Desa/Kelurahan                  | Mini Market/<br>Swalayan | Toko/Warung<br>Kelontong | Restoran/<br>Rumah<br>Makan |
|----|---------------------------------|--------------------------|--------------------------|-----------------------------|
|    | (1)                             | (6)                      | (7)                      | (8)                         |
| 1  | SUNGAI GELAMPEH                 | 0                        | 3                        | 0                           |
| 2  | TANJUNG GENTING                 | 0                        | 6                        | 0                           |
| 3  | SIMPANG TUTUP                   | 0                        | 9                        | 0                           |
| 4  | SIULAK TENANG                   | 0                        | 10                       | 0                           |
| 5  | KEL. SIULAK DERAS               | 0                        | 40                       | 7                           |
| 6  | DANAU TINGGI                    | 0                        | 2                        | 0                           |
| 7  | SIULAK DERAS MUDIK              | 1                        | 20                       | 1                           |
| 8  | SUNGAI BATU GANTIH              | 0                        | 14                       | 0                           |
| 9  | SUKO PANGKAT                    | 0                        | 8                        | 0                           |
| 10 | SUNGAI BETUNG HILIR             | 0                        | 4                        | 0                           |
| 11 | SUNGAI BETUNG MUDIK             | 0                        | 8                        | 0                           |
| 12 | SUNGAI BATU GANTIH HILIR        | 0                        | 10                       | 0                           |
| 13 | BARU SUNGAI BETUNG MUDIK        | 0                        | 0                        | 0                           |
| 14 | TANJUNG GENTING MUDIK           | 1                        | 7                        | 2                           |
| 15 | UJUNG LADANG                    | 0                        | 5                        | 1                           |
| 16 | AIR BETUNG                      | 0                        | 1                        | 0                           |
|    | <b>Kecamatan Gunung Kerinci</b> | <b>2</b>                 | <b>147</b>               | <b>11</b>                   |

## GEOGRAFIS DAN POTENSI DESA

Lanjutan Tabel 1.26

|    | Desa/Kelurahan                  | Warung/Kedai Makanan | Hotel    | Hostel/Motel /Losmen/Wisma |
|----|---------------------------------|----------------------|----------|----------------------------|
|    | (1)                             | (9)                  | (10)     | (11)                       |
| 1  | SUNGAI GELAMPEH                 | 2                    | 0        | 0                          |
| 2  | TANJUNG GENTING                 | 3                    | 0        | 0                          |
| 3  | SIMPANG TUTUP                   | 4                    | 0        | 0                          |
| 4  | SIULAK TENANG                   | 8                    | 0        | 0                          |
| 5  | KEL. SIULAK DERAS               | 22                   | 0        | 0                          |
| 6  | DANAU TINGGI                    | 6                    | 0        | 0                          |
| 7  | SIULAK DERAS MUDIK              | 6                    | 0        | 0                          |
| 8  | SUNGAI BATU GANTIH              | 5                    | 0        | 0                          |
| 9  | SUKO PANGKAT                    | 5                    | 0        | 0                          |
| 10 | SUNGAI BETUNG HILIR             | 0                    | 0        | 0                          |
| 11 | SUNGAI BETUNG MUDIK             | 3                    | 0        | 0                          |
| 12 | SUNGAI BATU GANTIH HILIR        | 2                    | 0        | 0                          |
| 13 | BARU SUNGAI BETUNG MUDIK        | 0                    | 0        | 0                          |
| 14 | TANJUNG GENTING MUDIK           | 3                    | 0        | 0                          |
| 15 | UJUNG LADANG                    | 2                    | 0        | 0                          |
| 16 | AIR BETUNG                      | 1                    | 0        | 0                          |
|    | <b>Kecamatan Gunung Kerinci</b> | <b>72</b>            | <b>0</b> | <b>0</b>                   |

Catatan

:

Sumber : BPS, Pendataan Potensi Desa (Podes) 2020

**Tabel 1.27 Banyaknya Sarana Lembaga Keuangan yang Beroperasi Menurut Desa/Kelurahan dan Jenisnya di Kecamatan Gunung Kerinci, 2020**

|    | <b>Desa/Kelurahan</b>               | <b>Bank Umum<br/>Pemerintah</b> | <b>Bank<br/>Umum<br/>Swasta</b> | <b>Bank<br/>Perkreditan<br/>Rakyat</b> |
|----|-------------------------------------|---------------------------------|---------------------------------|--|
|    | (1)                                 | (2)                             | (3)                             | (4)                                    |
| 1  | SUNGAI<br>GELAMPEH                  | 0                               | 0                               | 0                                      |
| 2  | TANJUNG<br>GENTING                  | 0                               | 0                               | 0                                      |
| 3  | SIMPANG TUTUP                       | 0                               | 0                               | 0                                      |
| 4  | SIULAK TENANG                       | 0                               | 0                               | 0                                      |
| 5  | KEL. SIULAK<br>DERAS                | 1                               | 0                               | 0                                      |
| 6  | DANAU TINGGI                        | 0                               | 0                               | 0                                      |
| 7  | SIULAK DERAS<br>MUDIK               | 0                               | 0                               | 0                                      |
| 8  | SUNGAI BATU<br>GANTIH               | 0                               | 0                               | 0                                      |
| 9  | SUKO PANGKAT                        | 0                               | 0                               | 0                                      |
| 10 | SUNGAI BETUNG<br>HILIR              | 0                               | 0                               | 0                                      |
| 11 | SUNGAI BETUNG<br>MUDIK              | 0                               | 0                               | 0                                      |
| 12 | SUNGAI BATU<br>GANTIH HILIR         | 0                               | 0                               | 0                                      |
| 13 | BARU SUNGAI<br>BETUNG MUDIK         | 0                               | 0                               | 0                                      |
| 14 | TANJUNG<br>GENTING MUDIK            | 0                               | 0                               | 0                                      |
| 15 | UJUNG LADANG                        | 0                               | 0                               | 0                                      |
| 16 | AIR BETUNG                          | 0                               | 0                               | 0                                      |
|    | <b>Kecamatan<br/>Gunung Kerinci</b> | <b>1</b>                        | <b>0</b>                        | <b>0</b>                               |

Catatan :

Sumber : BPS, Pendataan Potensi Desa (Podes) 2020

## GEOGRAFIS DAN POTENSI DESA

**Tabel 1.28 Banyaknya Koperasi yang Masih Aktif Menurut Desa/Kelurahan dan Jenis Koperasi di Kecamatan Gunung Kerinci, 2020**

|    | Desa/Kelurahan                  | Koperasi Unit Desa (KUD) | Koperasi Industri Kecil dan Kerajinan Rakyat (Kopinkra) | Koperasi Simpan Pinjam (Kospin) | Koperasi Lainnya |
|----|---------------------------------|--------------------------|---|---------------------------------|------------------|
|    | (1)                             | (2)                      | (3)   | (4)                             | (5)              |
| 1  | SUNGAI GELAMPEH                 | 0                        | 0   | 0                               | 0                |
| 2  | TANJUNG GENTING                 | 0                        | 0   | 0                               | 0                |
| 3  | SIMPANG TUTUP                   | 0                        | 0   | 0                               | 0                |
| 4  | SIULAK TENANG                   | 0                        | 0   | 0                               | 0                |
| 5  | KEL. SIULAK DERAS               | 0                        | 0   | 0                               | 0                |
| 6  | DANAU TINGGI                    | 0                        | 0   | 0                               | 0                |
| 7  | SIULAK DERAS MUDIK              | 2                        | 0   | 0                               | 0                |
| 8  | SUNGAI BATU GANTIH              | 0                        | 1   | 0                               | 0                |
| 9  | SUKO PANGKAT                    | 0                        | 0   | 0                               | 0                |
| 10 | SUNGAI BETUNG HILIR             | 0                        | 0   | 0                               | 0                |
| 11 | SUNGAI BETUNG MUDIK             | 0                        | 0   | 0                               | 0                |
| 12 | SUNGAI BATU GANTIH HILIR        | 0                        | 0   | 0                               | 0                |
| 13 | BARU SUNGAI BETUNG MUDIK        | 0                        | 0   | 0                               | 0                |
| 14 | TANJUNG GENTING MUDIK           | 0                        | 0   | 0                               | 0                |
| 15 | UJUNG LADANG                    | 0                        | 0   | 0                               | 2                |
| 16 | AIR BETUNG                      | 0                        | 0   | 0                               | 0                |
|    | <b>Kecamatan Gunung Kerinci</b> | <b>2</b>                 | <b>1</b>  | <b>0</b>                        | <b>2</b>         |

Catatan :

Sumber : BPS, Pendataan Potensi Desa (Podes) 2020

**Tabel 1.29 Banyaknya Embung Desa Menurut Desa/Kelurahan di Kecamatan Gunung Kerinci, 2018 dan 2020**

|                                 | <b>Desa/Kelurahan</b>    | <b>2018</b> | <b>2020</b> |
|---------------------------------|--------------------------|-------------|-------------|
|                                 | (1)                      | (2)         | (3)         |
| 1                               | SUNGAI GELAMPEH          | ...         | 0           |
| 2                               | TANJUNG GENTING          | ...         | 0           |
| 3                               | SIMPANG TUTUP            | ...         | 0           |
| 4                               | SIULAK TENANG            | ...         | 0           |
| 5                               | KEL. SIULAK DERAS        | ...         | 0           |
| 6                               | DANAU TINGGI             | ...         | 0           |
| 7                               | SIULAK DERAS MUDIK       | ...         | 0           |
| 8                               | SUNGAI BATU GANTIH       | ...         | 1           |
| 9                               | SUKO PANGKAT             | ...         | 0           |
| 10                              | SUNGAI BETUNG HILIR      | ...         | 0           |
| 11                              | SUNGAI BETUNG MUDIK      | ...         | 0           |
| 12                              | SUNGAI BATU GANTIH HILIR | ...         | 0           |
| 13                              | BARU SUNGAI BETUNG MUDIK | ...         | 0           |
| 14                              | TANJUNG GENTING MUDIK    | ...         | 0           |
| 15                              | UJUNG LADANG             | ...         | 0           |
| 16                              | AIR BETUNG               | ...         | 0           |
| <b>Kecamatan Gunung Kerinci</b> |                          | ...         | 1           |

Catatan :

Sumber : BPS, Pendataan Potensi Desa (Podes) 2020



## GEOGRAFIS DAN POTENSI DESA

**Tabel 1.30 Jumlah Menara dan Operator Layanan Komunikasi Telepon Seluler Serta Kondisi Sinyal Telepon Seluler Menurut Desa/Kelurahan di Kecamatan Gunung Kerinci, 2020**

|    | Desa/Kelurahan                  | Jumlah Menara Telepon Seluler (BTS) | Jumlah Operator Layanan Komunikasi Telepon Seluler Yang Menjangkau di Desa/Kelurahan | Kondisi Sinyal Telepon Seluler di Sebagian Besar Wilayah Desa/Kelurahan |
|----|---------------------------------|-------------------------------------|--|---|
|    | (1)                             | (2)                                 | (3)  | (4)   |
| 1  | SUNGAI GELAMPEH                 | 0                                   | 1  | Tidak Ada Sinyal  |
| 2  | TANJUNG GENTING                 | 0                                   | 1  | Tidak Ada Sinyal  |
| 3  | SIMPANG TUTUP                   | 0                                   | 1  | Tidak Ada Sinyal  |
| 4  | SIULAK TENANG                   | 2                                   | 2  | Sinyal Kuat   |
| 5  | KEL. SIULAK DERAS               | 0                                   | 2  | Sinyal Kuat   |
| 6  | DANAU TINGGI                    | 0                                   | 1  | Sinyal Lemah  |
| 7  | SIULAK DERAS MUDIK              | 0                                   | 2  | Sinyal Kuat   |
| 8  | SUNGAI BATU GANTIH              | 0                                   | 2  | Sinyal Lemah  |
| 9  | SUKO PANGKAT                    | 0                                   | 2  | Sinyal Lemah  |
| 10 | SUNGAI BETUNG HILIR             | 0                                   | 1  | Sinyal Kuat   |
| 11 | SUNGAI BETUNG MUDIK             | 0                                   | 1  | Sinyal Kuat   |
| 12 | SUNGAI BATU GANTIH HILIR        | 0                                   | 2  | Sinyal Lemah  |
| 13 | BARU SUNGAI BETUNG MUDIK        | 0                                   | 1  | Sinyal Kuat   |
| 14 | TANJUNG GENTING MUDIK           | 0                                   | 1  | Tidak Ada Sinyal  |
| 15 | UJUNG LADANG                    | 0                                   | 1  | Tidak Ada Sinyal  |
| 16 | AIR BETUNG                      | 0                                   | 1  | Sinyal Sangat Kuat  |
|    | <b>Kecamatan Gunung Kerinci</b> | 2                                   | 22   |   |

Catatan :

Sumber : BPS, Pendataan Potensi Desa (Podes) 2020

**Tabel 1.31 Banyaknya Desa/Kelurahan yang Memiliki Kelompok Kegiatan Olahraga Menurut Jenis Olahraga dan Ketersediaan Fasilitas/Lapangan Olahraga di Kecamatan Gunung Kerinci, 2020**

| Jenis Olahraga                                 | Kondisi Fasilitas/Lapangan Olahraga |              |             | Tidak ada Fasilitas/Lapangan Olahraga |
|--|-------------------------------------|--------------|-------------|---------------------------------------|
|  | Baik                                | Rusak Sedang | Rusak Parah |                                       |
| (1)  | (2)                                 | (3)          | (4)         | (5)                                   |
| Sepak bola                                     | 9                                   | 0            | 0           | 7                                     |
| Bola voli                                      | 13                                  | 0            | 0           | 3                                     |
| Bulu tangkis                                   | 8                                   | 1            | 0           | 7                                     |
| Bola basket                                    | 0                                   | 0            | 0           | 16                                    |
| Tenis Lapangan                                 | 0                                   | 0            | 0           | 16                                    |
| Tenis Meja                                     | 11                                  | 0            | 0           | 5                                     |
| Futsal   | 1                                   | 0            | 0           | 15                                    |
| Renang   | 0                                   | 0            | 0           | 16                                    |
| Bela diri (pencak silat, karate, dll)          | 1                                   | 0            | 0           | 15                                    |
| Bilyard  | 2                                   | 1            | 0           | 13                                    |
| Pusat Kebugaran (senam, fitness, aerobik, dll) | 5                                   | 0            | 0           | 11                                    |
| Lainnya  | 8                                   | 0            | 0           | 8                                     |

Catatan :

Sumber : BPS, Pendataan Potensi Desa (Podes) 2020

## **GEOGRAFIS DAN POTENSI DESA**

**Tabel 1.32 Sarana Transportasi Antar Desa/Kelurahan Menurut Desa/Kelurahan di Kecamatan Gunung Kerinci, 2020**

|    | <b>Desa/Kelurahan</b>    | <b>Jasa Transportasi</b> | <b>Keberadaan Angkutan Umum</b> |
|----|--------------------------|--------------------------|---------------------------------|
|    | (1)                      | (2)                      | (3)                             |
| 1  | SUNGAI GELAMPEH          | Darat                    | Ada Tanpa Trayek Tetap          |
| 2  | TANJUNG GENTING          | Darat                    | Ada trayek tetap                |
| 3  | SIMPANG TUTUP            | Darat                    | Ada Tanpa Trayek Tetap          |
| 4  | SIULAK TENANG            | Darat                    | Ada trayek tetap                |
| 5  | KEL. SIULAK DERAS        | Darat                    | Ada trayek tetap                |
| 6  | DANAU TINGGI             | Darat                    | Ada Tanpa Trayek Tetap          |
| 7  | SIULAK DERAS MUDIK       | Darat                    | Ada trayek tetap                |
| 8  | SUNGAI BATU GANTIH       | Darat                    | Ada trayek tetap                |
| 9  | SUKO PANGKAT             | Darat                    | Ada trayek tetap                |
| 10 | SUNGAI BETUNG HILIR      | Darat                    | Ada Tanpa Trayek Tetap          |
| 11 | SUNGAI BETUNG MUDIK      | Darat                    | Ada Tanpa Trayek Tetap          |
| 12 | SUNGAI BATU GANTIH HILIR | Darat                    | Ada trayek tetap                |
| 13 | BARU SUNGAI BETUNG MUDIK | Darat                    | Ada trayek tetap                |
| 14 | TANJUNG GENTING MUDIK    | Darat                    | Ada trayek tetap                |
| 15 | UJUNG LADANG             | Darat                    | Ada trayek tetap                |
| 16 | AIR BETUNG               | Darat                    | Ada Tanpa Trayek Tetap          |

Catatan :

Sumber : BPS, Pendataan Potensi Desa (Podes) 2020

**Tabel 1.33 Kondisi Jalan Darat Antar Desa/Kelurahan Menurut Desa/Kelurahan di Kecamatan Gunung Kerinci, 2020**

|    | <b>Desa/Kelurahan</b>    | <b>Jenis Permukaan Jalan</b> | <b>Dapat Dilalui Kendaraan Bermotor Roda 4 atau lebih</b> |
|----|--------------------------|------------------------------|---|
|    | (1)                      | (2)                          | (3)   |
| 1  | SUNGAI GELAMPEH          | Aspal/beton                  | Sepanjang tahun   |
| 2  | TANJUNG GENTING          | Aspal/beton                  | Sepanjang tahun   |
| 3  | SIMPANG TUTUP            | Aspal/beton                  | Sepanjang tahun   |
| 4  | SIULAK TENANG            | Aspal/beton                  | Sepanjang tahun   |
| 5  | KEL. SIULAK DERAS        | Aspal/beton                  | Sepanjang tahun   |
| 6  | DANAU TINGGI             | Aspal/beton                  | Sepanjang tahun   |
| 7  | SIULAK DERAS MUDIK       | Aspal/beton                  | Sepanjang tahun   |
| 8  | SUNGAI BATU GANTIH       | Aspal/beton                  | Sepanjang tahun   |
| 9  | SUKO PANGKAT             | Aspal/beton                  | Sepanjang tahun   |
| 10 | SUNGAI BETUNG HILIR      | Aspal/beton                  | Sepanjang tahun   |
| 11 | SUNGAI BETUNG MUDIK      | Aspal/beton                  | Sepanjang tahun   |
| 12 | SUNGAI BATU GANTIH HILIR | Aspal/beton                  | Sepanjang tahun   |
| 13 | BARU SUNGAI BETUNG MUDIK | Aspal/beton                  | Sepanjang tahun   |
| 14 | TANJUNG GENTING MUDIK    | Aspal/beton                  | Sepanjang tahun   |
| 15 | UJUNG LADANG             | Aspal/beton                  | Sepanjang tahun   |
| 16 | AIR BETUNG               | Aspal/beton                  | Sepanjang tahun   |

Catatan :

Sumber : BPS, Pendataan Potensi Desa (Podes) 2020

## **GEOGRAFIS DAN POTENSI DESA**

**Tabel 1.34 Keberadaan Kantor Pos/Pos Pembantu/Rumah Pos dan Perusahaan/Agen Jasa Ekspedisi Swasta Menurut Desa/Kelurahan di Kecamatan Gunung Kerinci, 2020**

|    | <b>Desa/Kelurahan</b>    | <b>Kantor Pos/Pos Pembantu/Rumah Pos</b> | <b>Perusahaan/Agen Jasa Ekspedisi Swasta</b> |
|----|--------------------------|--|--|
|    | (1)                      | (2)                                      | (3)  |
| 1  | SUNGAI GELAMPEH          | Tidak Ada                                | Tidak Ada                                    |
| 2  | TANJUNG GENTING          | Tidak Ada                                | Tidak Ada                                    |
| 3  | SIMPANG TUTUP            | Tidak Ada                                | Tidak Ada                                    |
| 4  | SIULAK TENANG            | Tidak Ada                                | Tidak Ada                                    |
| 5  | KEL. SIULAK DERAS        | Tidak Ada                                | Tidak Ada                                    |
| 6  | DANAU TINGGI             | Tidak Ada                                | Tidak Ada                                    |
| 7  | SIULAK DERAS MUDIK       | Tidak Ada                                | Tidak Ada                                    |
| 8  | SUNGAI BATU GANTIH       | Tidak Ada                                | Tidak Ada                                    |
| 9  | SUKO PANGKAT             | Tidak Ada                                | Tidak Ada                                    |
| 10 | SUNGAI BETUNG HILIR      | Tidak Ada                                | Tidak Ada                                    |
| 11 | SUNGAI BETUNG MUDIK      | Tidak Ada                                | Tidak Ada                                    |
| 12 | SUNGAI BATU GANTIH HILIR | Tidak Ada                                | Tidak Ada                                    |
| 13 | BARU SUNGAI BETUNG MUDIK | Tidak Ada                                | Tidak Ada                                    |
| 14 | TANJUNG GENTING MUDIK    | Tidak Ada                                | Tidak Ada                                    |
| 15 | UJUNG LADANG             | Tidak Ada                                | Tidak Ada                                    |
| 16 | AIR BETUNG               | Jarang Beroperasi                        | Tidak Ada                                    |

Catatan :

Sumber : BPS, Pendataan Potensi Desa (Podes) 2020

# Bab 2

# PEMERINTAHAN



**Kepala Desa di Kecamatan Gunung Kerinci pada tahun 2020 sebagian besar berpendidikan tertinggi SLTA**



**2. PEMERINTAHAN****Tabel 2.1. Nama-Nama Kepala Desa di Kecamatan Gunung Kerinci Tahun 2020**

|    | Desa                     | Nama            | JK  | Umur | Pen-didikan |
|----|--------------------------|-----------------|-----|------|-------------|
|    | (1)                      | (2)             | (3) | (4)  | (5)         |
| 1  | Sungai Gelampéh          | Mandianto       | LK  | 35   | SLTA        |
| 2  | Tanjung Genting          | Asmir           | LK  | 65   | SLTA        |
| 3  | Simpang Tutup            | Eflizar, SH     | LK  | 41   | S1          |
| 4  | Siulak Tenang            | Siguntur        | LK  | 49   | SLTA        |
| 5  | Kelurahan Siulak Deras   | Irwan, AMd      | LK  | 55   | PGSP        |
| 6  | Danau Tinggi             | Syafrianto      | LK  | 47   | SLTA        |
| 7  | Siulak Deras Mudik       | Sarman          | LK  | 41   | SLTA        |
| 8  | Sungai Batu Gantih       | Suardesi        | LK  | 41   | SLTA        |
| 9  | Suko Pangkat             | Aflizar         | LK  | 41   | SLTA        |
| 10 | Sungai Betung Hilir      | Rahman          | LK  | 50   | SLTA        |
| 11 | Sungai Betung Mudik      | Noferman, S Pdi | LK  | 35   | S1          |
| 12 | Sungai Batu Gantih Hilir | Saprita         | LK  | 50   | SLTA        |
| 13 | Baru Sungai Betung Mudik | Umar Muktar     | LK  | 43   | SLTA        |
| 14 | Ujung Ladang             | Ruswan, A Md    | LK  | 35   | D3          |
| 15 | Tanjung Genting Mudik    | Hendra Prianto  | LK  | 57   | SLTA        |
| 16 | Air Betung               | Tarjudin Salim  | LK  | 50   | SLTA        |

Sumber : Kantor Camat Gunung Kerinci



## **PEMERINTAHAN**

**Tabel 2.2. Jumlah Aparat Pemerintahan Desa di Kecamatan Gunung Kerinci Tahun 2020**

|               | Desa                     | Aparat Desa | Kepala Dusun | Rukun Tetangga |
|---------------|--------------------------|-------------|--------------|----------------|
|               | (1)                      | (2)         | (3)          | (4)            |
| 1             | Sungai Gelampek          | 9           | 3            | 3              |
| 2             | Tanjung Genting          | 9           | 3            | 3              |
| 3             | Simpang Tutup            | 9           | 3            | 3              |
| 4             | Siulak Tenang            | 8           | 2            | 4              |
| 5             | Kelurahan Siulak Deras   | -           | -            | 15             |
| 6             | Danau Tinggi             | 9           | 3            | 5              |
| 7             | Siulak Deras Mudik       | 9           | 3            | 6              |
| 8             | Sungai Batu Gantih       | 9           | 3            | 3              |
| 9             | Suko Pangkat             | 9           | 2            | 4              |
| 10            | Sungai Betung Hilir      | 9           | 3            | 3              |
| 11            | Sungai Betung Mudik      | 9           | 3            | 5              |
| 12            | Sungai Batu Gantih Hilir | 9           | 3            | 3              |
| 13            | Baru Sungai Betung Mudik | 9           | 3            | 6              |
| 14            | Ujung Ladang             | 9           | 3            | 3              |
| 15            | Tanjung Genting Mudik    | 9           | 3            | 3              |
| 16            | Air Betung               | 9           | 3            | 3              |
| <b>JUMLAH</b> |                          |             |              |                |

Sumber : Kantor Camat Gunung Kerinci

**Tabel 2.3. Pembagian Wilayah Administrasi Pemerintahan Desa di Kecamatan Gunung Kerinci Tahun 2020**

| Desa                        | Desa Swadaya | Desa Swakarsa | Desa Swasembada |
|-----------------------------|--------------|---------------|-----------------|
| (1)                         | (2)          | (3)           | (4)             |
| 1 Sungai Gelampeh           | -            | -             | V               |
| 2 Tanjung Genting           | -            | -             | V               |
| 3 Simpang Tutup             | -            | -             | V               |
| 4 Siulak Tenang             | -            | -             | V               |
| 5 Kelurahan Siulak Deras    | -            | -             | V               |
| 6 Danau Tinggi              | -            | -             | V               |
| 7 Siulak Deras Mudik        | -            | -             | V               |
| 8 Sungai Batu Gantih        | -            | -             | V               |
| 9 Suko Pangkat              | -            | -             | V               |
| 10 Sungai Betung Hilir      | -            | -             | V               |
| 11 Sungai Betung Mudik      | -            | -             | V               |
| 12 Sungai Batu Gantih Hilir | -            | -             | V               |
| 13 Baru Sungai Betung Mudik | -            | -             | V               |
| 14 Ujung Ladang             | -            | -             | V               |
| 15 Tanjung Genting Mudik    | -            | -             | V               |
| 16 Air Betung               | -            | -             | V               |

Sumber : Kantor Camat Gunung Kerinci

## **PEMERINTAHAN**

**Tabel 2.4. Luas Tanah Kas Desa, Tahun Perolehan, Jenis Komoditi yang Ditanam di Kecamatan Gunung Kerinci Tahun 2020**

| Desa                         | Luas (Ha) | Tahun Perolehan | Lahan        | Komoditi yang Ditanam |
|------------------------------|-----------|-----------------|--------------|-----------------------|
| (1)                          | (2)       | (3)             | (4)          | (5)                   |
| 1 Sungai Gelampoh            | 2         | 1998            | Tanah Kering | ...                   |
| 2 Tanjung Genting            | 2         | 1998            | Tanah Kering | ...                   |
| 3 Simpang Tutup              | 2         | 1998            | Tanah Kering | ...                   |
| 4 Siulak Tenang              | 2         | 1998            | Tanah Kering | ...                   |
| 5 Kelurahan Siulak Deras     | 2         | 1998            | Tanah Kering | ...                   |
| 6 Danau Tinggi               | 2         | 1998            | Tanah Kering | ...                   |
| 7 Siulak Deras Mudik         | 2         | 1998            | Tanah Kering | ...                   |
| 8 Sungai Batu Gantih         | 2         | 1998            | Tanah Kering | ...                   |
| 9 Suko Pangkat               | 2         | 1998            | Tanah Kering | ...                   |
| 10 Sungai Betung Hilir       | 2         | 1998            | Tanah Kering | ...                   |
| 11 Sungai Betung Mudik       | 2         | 1998            | Tanah Kering | ...                   |
| 12 Sungai Batu Gantih Hilir* |           |                 |              |                       |
| 13 Baru Sungai Betung Mudik* |           |                 |              |                       |
| 14 Ujung Ladang*             |           |                 |              |                       |
| 15 Tanjung Genting Mudik*    |           |                 |              |                       |
| 16 Air Betung*               |           |                 |              |                       |

Sumber : Kantor Camat Gunung Kerinci

\*( data masih gabung dengan desa induk

# Bab 3

# PENDUDUK



Rasio Jenis Kelamin (*Sex Ratio*)

105,15

Kepadatan Penduduk :

47 Jiwa/Km<sup>2</sup>



**3. PENDUDUK****Tabel 3.1 Jumlah Penduduk Menurut Jenis Kelamin dan Rasio Jenis Kelamin di Kecamatan Gunung Kerinci Tahun 2020**

|               | Desa                     | Jumlah Penduduk | Jenis Kelamin |           | Rasio Jenis Kelamin |
|---------------|--------------------------|-----------------|---------------|-----------|---------------------|
|               |                          |                 | Laki-Laki     | Perempuan |                     |
|               | (1)                      | (2)             | (3)           | (4)       | (5)                 |
| 1             | Sungai Gelampek          | 545             | 282           | 263       | 107                 |
| 2             | Tanjung Genteng          | 594             | 299           | 295       | 101                 |
| 3             | Simpang Tutup            | 605             | 312           | 293       | 106                 |
| 4             | Siulak Tenang            | 801             | 429           | 372       | 115                 |
| 5             | Kelurahan Siulak Deras   | 2780            | 1433          | 1347      | 106                 |
| 6             | Danau Tinggi             | 418             | 224           | 194       | 115                 |
| 7             | Siulak Deras Mudik       | 1330            | 678           | 652       | 104                 |
| 8             | Sungai Batu Gantih       | 1127            | 579           | 548       | 106                 |
| 9             | Suko Pangkat             | 633             | 312           | 321       | 97                  |
| 10            | Sungai Betung Hilir      | 427             | 226           | 201       | 112                 |
| 11            | Sungai Betung Mudik      | 538             | 284           | 254       | 112                 |
| 12            | Sungai Batu Gantih Hilir | 677             | 343           | 334       | 103                 |
| 13            | Baru Sungai Betung Mudik | 578             | 291           | 287       | 101                 |
| 14            | Ujung Ladang             | 753             | 387           | 366       | 106                 |
| 15            | Tanjung Genteng Mudik    | 368             | 195           | 173       | 113                 |
| 16            | Air Betung               | 586             | 304           | 282       | 108                 |
| <b>JUMLAH</b> |                          | 12760           | 6578          | 6182      | 106                 |

Sumber : BPS Kabupaten Kerinci

## PENDUDUK

**Tabel 3.2 Jumlah Penduduk, Rumah Tangga dan Rata-rata Penduduk per Rumah Tangga di Kecamatan Gunung Kerinci Tahun 2020**

| Desa                        | Jumlah Penduduk | Rumah Tangga | Rata-Rata Penduduk/<br>Rumah Tangga |
|-----------------------------|-----------------|--------------|-------------------------------------|
| (1)                         | (2)             | (3)          | (4)                                 |
| 1 Sungai Gelampek           | 545             | ...          | ...                                 |
| 2 Tanjung Genting           | 594             | ...          | ...                                 |
| 3 Simpang Tutup             | 605             | ...          | ...                                 |
| 4 Siulak Tenang             | 801             | ...          | ...                                 |
| 5 Kelurahan Siulak Deras    | 2780            | ...          | ...                                 |
| 6 Danau Tinggi              | 418             | ...          | ...                                 |
| 7 Siulak Deras Mudik        | 1330            | ...          | ...                                 |
| 8 Sungai Batu Gantih        | 1127            | ...          | ...                                 |
| 9 Suko Pangkat              | 633             | ...          | ...                                 |
| 10 Sungai Betung Hilir      | 427             | ...          | ...                                 |
| 11 Sungai Betung Mudik      | 538             | ...          | ...                                 |
| 12 Sungai Batu Gantih Hilir | 677             | ...          | ...                                 |
| 13 Baru Sungai Betung Mudik | 578             | ...          | ...                                 |
| 14 Ujung Ladang             | 753             | ...          | ...                                 |
| 15 Tanjung Genting Mudik    | 368             | ...          | ...                                 |
| 16 Air Betung               | 586             | ...          | ...                                 |
| <b>JUMLAH</b>               | 12760           | ...          | ...                                 |

Sumber : BPS Kabupaten Kerinci

**Tabel 3.3 Jumlah Penduduk, Luas Wilayah dan Kepadatan Penduduk di Kecamatan Gunung Kerinci Tahun 2020**

|    | Desa                        | Luas Wilayah<br>(km <sup>2</sup> ) | Jumlah<br>Penduduk | Kepadatan<br>Penduduk<br>(Jiwa/km <sup>2</sup> ) |
|----|-----------------------------|------------------------------------|--------------------|--|
|    | (1)                         | (2)                                | (3)                | (4)  |
| 1  | Sungai Gelampéh             | 45,2                               | 545                | 12   |
| 2  | Tanjung Genting             | 9,5                                | 594                | 62   |
| 3  | Simpang Tutup               | 19                                 | 605                | 31   |
| 4  | Siulak Tenang               | 4,21                               | 801                | 190  |
| 5  | Kelurahan Siulak Deras      | 3,6                                | 2780               | 772  |
| 6  | Danau Tinggi                | 45                                 | 418                | 9  |
| 7  | Siulak Deras Mudik          | 2,25                               | 1330               | 591  |
| 8  | Sungai Batu Gantih          | 17,15                              | 1127               | 66   |
| 9  | Suko Pangkat                | 11,94                              | 633                | 53   |
| 10 | Sungai Betung Hilir         | 16,2                               | 427                | 26   |
| 11 | Sungai Betung Mudik         | 15,85                              | 538                | 34   |
| 12 | Sungai Batu Gantih Hilir    | 21,45                              | 677                | 32   |
| 13 | Baru Sungai Betung<br>Mudik | 15,39                              | 578                | 38   |
| 14 | Ujung Ladang                | 4                                  | 753                | 188  |
| 15 | Tanjung Genting Mudik       | 14,2                               | 368                | 26   |
| 16 | Air Betung                  | 11,6                               | 586                | 50   |
|    | <b>JUMLAH</b>               | 256,54                             | 12760              | 50   |

Sumber : BPS Kabupaten Kerinci



## PENDUDUK

**Tabel 3.4 Jumlah Penduduk Menurut Kelompok Umur dan Jenis Kelamin di Kecamatan Gunung Kerinci Tahun 2020**

| Kelompok Umur | Jenis Kelamin |           | Jumlah |
|---------------|---------------|-----------|--------|
|               | Laki-Laki     | Perempuan |        |
| (1)           | (2)           | (3)       | (4)    |
| 0 - 4         | ...           | ...       | ...    |
| 5 - 9         | ...           | ...       | ...    |
| 10 - 14       | ...           | ...       | ...    |
| 15 - 19       | ...           | ...       | ...    |
| 20 - 24       | ...           | ...       | ...    |
| 25 - 29       | ...           | ...       | ...    |
| 30 - 34       | ...           | ...       | ...    |
| 35 - 39       | ...           | ...       | ...    |
| 40 - 44       | ...           | ...       | ...    |
| 45 - 49       | ...           | ...       | ...    |
| 50 - 54       | ...           | ...       | ...    |
| 55 - 59       | ...           | ...       | ...    |
| 60 - 64       | ...           | ...       | ...    |
| 65 - 69       | ...           | ...       | ...    |
| 70 - 74       | ...           | ...       | ...    |
| 75+           | ...           | ...       | ...    |
| <b>JUMLAH</b> | ...           | ...       | ...    |

Sumber : BPS Kabupaten Kerinci

**Tabel 3.5 Luas Wilayah. Luas Wilayah Hunian/Budidaya dan Jumlah Penduduk di Kecamatan Gunung Kerinci Tahun 2020**

|               | Desa                     | Luas Wilayah (Ha) | Luas Wilayah Hunian dan Budidaya (Ha) | Jumlah Penduduk |
|---------------|--------------------------|-------------------|---------------------------------------|-----------------|
|               | (1)                      | (2)               | (3)                                   | (4)             |
| 1             | Sungai Gelampéh          | 4520              | 10                                    | 545             |
| 2             | Tanjung Genting          | 950               | 5                                     | 594             |
| 3             | Simpang Tutup            | 1900              | 3                                     | 605             |
| 4             | Siulak Tenang            | 4210              | 6                                     | 801             |
| 5             | Kelurahan Siulak Deras   | 360               | 50                                    | 2780            |
| 6             | Danau Tinggi             | 4500              | 10                                    | 418             |
| 7             | Siulak Deras Mudik       | 2250              | 15                                    | 1330            |
| 8             | Sungai Batu Gantih       | 17150             | 5                                     | 1127            |
| 9             | Suko Pangkat             | 11940             | 10                                    | 633             |
| 10            | Sungai Betung Hilir      | 1620              | 35                                    | 427             |
| 11            | Sungai Betung Mudik      | 15850             | 35                                    | 538             |
| 12            | Sungai Batu Gantih Hilir | 21450             | 10                                    | 677             |
| 13            | Baru Sungai Betung Mudik | 15390             | 10                                    | 578             |
| 14            | Ujung Ladang             | 400               | 6                                     | 753             |
| 15            | Tanjung Genting Mudik    | 1420              | 7                                     | 368             |
| 16            | Air Betung               | 1160              | 10                                    | 586             |
| <b>JUMLAH</b> |                          | <b>256540</b>     | <b>227</b>                            | <b>12760</b>    |

Sumber : BPS Kabupaten Kerinci

## PENDUDUK

**Tabel 3.6 Penguasaan Lahan oleh Rumah Tangga Dirinci per Desa di Kecamatan Gunung Kerinci Tahun 2020**

|    | Desa                     | Luas Wilayah Hunian dan Budidaya (Ha) | Jumlah Rumah Tangga | Penguasaan Lahan/ Rumah Tangga (Ha) |
|----|--------------------------|---------------------------------------|---------------------|-------------------------------------|
|    | (1)                      | (2)                                   | (3)                 | (4)                                 |
| 1  | Sungai Gelampek          | 10                                    | ...                 | 0,05                                |
| 2  | Tanjung Genting          | 5                                     | ...                 | 0,03                                |
| 3  | Simpang Tutup            | 3                                     | ...                 | 0,02                                |
| 4  | Siulak Tenang            | 6                                     | ...                 | 0,02                                |
| 5  | Kelurahan Siulak Deras   | 50                                    | ...                 | 0,07                                |
| 6  | Danau Tinggi             | 10                                    | ...                 | 0,03                                |
| 7  | Siulak Deras Mudik       | 15                                    | ...                 | 0,06                                |
| 8  | Sungai Batu Gantih       | 5                                     | ...                 | 0,02                                |
| 9  | Suko Pangkat             | 10                                    | ...                 | 0,06                                |
| 10 | Sungai Betung Hilir      | 35                                    | ...                 | 0,27                                |
| 11 | Sungai Betung Mudik      | 35                                    | ...                 | 0,26                                |
| 12 | Sungai Batu Gantih Hilir | 10                                    | ...                 | 0,06                                |
| 13 | Baru Sungai Betung Mudik | 10                                    | ...                 | 0,06                                |
| 14 | Ujung Ladang             | 6                                     | ...                 | 0,05                                |
| 15 | Tanjung Genting Mudik    | 7                                     | ...                 | 0,04                                |
| 16 | Air Betung               | 10                                    | ...                 | 0,07                                |
|    | <b>JUMLAH</b>            | 3511                                  |                     | 0,06                                |

Sumber : Monografi Desa

**Tabel 3.7 Jumlah Rumah Tangga Menurut Sumber Penerangan di Kecamatan Gunung Kerinci Tahun 2020**

|               | Desa                     | Sumber Penerangan |                 |           |              |          | Jumlah |
|---------------|--------------------------|-------------------|-----------------|-----------|--------------|----------|--------|
|               |                          | Listrik PLN       | Listrik Non PLN | Petro mak | Lampu Pelita | Lain nya |        |
|               | (1)                      | (2)               | (3)             | (4)       | (5)          | (6)      | (7)    |
| 1             | Sungai Gelampeh          | ...               | ...             | ...       | ...          | ...      | ...    |
| 2             | Tanjung Genting          | ...               | ...             | ...       | ...          | ...      | ...    |
| 3             | Simpang Tutup            | ...               | ...             | ...       | ...          | ...      | ...    |
| 4             | Siulak Tenang            | ...               | ...             | ...       | ...          | ...      | ...    |
| 5             | Kelurahan Siulak Deras   | ...               | ...             | ...       | ...          | ...      | ...    |
| 6             | Danau Tinggi             | ...               | ...             | ...       | ...          | ...      | ...    |
| 7             | Siulak Deras Mudik       | ...               | ...             | ...       | ...          | ...      | ...    |
| 8             | Sungai Batu Gantih       | ...               | ...             | ...       | ...          | ...      | ...    |
| 9             | Suko Pangkat             | ...               | ...             | ...       | ...          | ...      | ...    |
| 10            | Sungai Betung Hilir      | ...               | ...             | ...       | ...          | ...      | ...    |
| 11            | Sungai Betung Mudik      | ...               | ...             | ...       | ...          | ...      | ...    |
| 12            | Sungai Batu Gantih Hilir | ...               | ...             | ...       | ...          | ...      | ...    |
| 13            | Baru Sungai Betung Mudik | ...               | ...             | ...       | ...          | ...      | ...    |
| 14            | Ujung Ladang             | ...               | ...             | ...       | ...          | ...      | ...    |
| 15            | Tanjung Genting Mudik    | ...               | ...             | ...       | ...          | ...      | ...    |
| 16            | Air Betung               | ...               | ...             | ...       | ...          | ...      | ...    |
| <b>JUMLAH</b> |                          | ...               | ...             | ...       | ...          | ...      | ...    |

Sumber : Monografi Desa

## PENDUDUK

**Tabel 3.8 Jumlah Rumah Tangga Menurut Bahan Bakar untuk Memasak di Kecamatan Gunung Kerinci Tahun 2020**

| Desa                        | Bahan Bakar Memasak |                 |                      |             | Jumlah |
|-----------------------------|---------------------|-----------------|----------------------|-------------|--------|
|                             | Gas/<br>Listrik     | Minyak<br>Tanah | Kayu Bakar/<br>Arang | Lain<br>nya |        |
| (1)                         | (2)                 | (3)             | (4)                  | (5)         | (6)    |
| 1 Sungai Gelampéh           | ...                 | ...             | ...                  | ...         | ...    |
| 2 Tanjung Genting           | ...                 | ...             | ...                  | ...         | ...    |
| 3 Simpang Tutup             | ...                 | ...             | ...                  | ...         | ...    |
| 4 Siulak Tenang             | ...                 | ...             | ...                  | ...         | ...    |
| 5 Kelurahan Siulak Deras    | ...                 | ...             | ...                  | ...         | ...    |
| 6 Danau Tinggi              | ...                 | ...             | ...                  | ...         | ...    |
| 7 Siulak Deras Mudik        | ...                 | ...             | ...                  | ...         | ...    |
| 8 Sungai Batu Gantih        | ...                 | ...             | ...                  | ...         | ...    |
| 9 Suko Pangkat              | ...                 | ...             | ...                  | ...         | ...    |
| 10 Sungai Betung Hilir      | ...                 | ...             | ...                  | ...         | ...    |
| 11 Sungai Betung Mudik      | ...                 | ...             | ...                  | ...         | ...    |
| 12 Sungai Batu Gantih Hilir | ...                 | ...             | ...                  | ...         | ...    |
| 13 Baru Sungai Betung Mudik | ...                 | ...             | ...                  | ...         | ...    |
| 14 Ujung Ladang             | ...                 | ...             | ...                  | ...         | ...    |
| 15 Tanjung Genting Mudik    | ...                 | ...             | ...                  | ...         | ...    |
| 16 Air Betung               | ...                 | ...             | ...                  | ...         | ...    |
| <b>JUMLAH</b>               | ...                 | ...             | ...                  | ...         | ...    |

Sumber : Monografi Desa

**Tabel 3.9 Jumlah Rumah Tangga Menurut Sumber Air Minum di Kecamatan Gunung Kerinci Tahun 2020**

|               | Desa                     | Sumber Air Minum |       |                  |             |             | Jumlah |
|---------------|--------------------------|------------------|-------|------------------|-------------|-------------|--------|
|               |                          | Ledeng/<br>PAM   | Sumur | Sungai/<br>Danau | Mata<br>Air | Lain<br>nya |        |
|               | (1)                      | (2)              | (3)   | (4)              | (5)         | (6)         |        |
| 1             | Sungai Gelampeh          | ...              | ...   | ...              | ...         | ...         |        |
| 2             | Tanjung Genting          | ...              | ...   | ...              | ...         | ...         |        |
| 3             | Simpang Tutup            | ...              | ...   | ...              | ...         | ...         |        |
| 4             | Siulak Tenang            | ...              | ...   | ...              | ...         | ...         |        |
| 5             | Kelurahan Siulak Deras   | ...              | ...   | ...              | ...         | ...         |        |
| 6             | Danau Tinggi             | ...              | ...   | ...              | ...         | ...         |        |
| 7             | Siulak Deras Mudik       | ...              | ...   | ...              | ...         | ...         |        |
| 8             | Sungai Batu Gantih       | ...              | ...   | ...              | ...         | ...         |        |
| 9             | Suko Pangkat             | ...              | ...   | ...              | ...         | ...         |        |
| 10            | Sungai Betung Hilir      | ...              | ...   | ...              | ...         | ...         |        |
| 11            | Sungai Betung Mudik      | ...              | ...   | ...              | ...         | ...         |        |
| 12            | Sungai Batu Gantih Hilir | ...              | ...   | ...              | ...         | ...         |        |
| 13            | Baru Sungai Betung Mudik | ...              | ...   | ...              | ...         | ...         |        |
| 14            | Ujung Ladang             | ...              | ...   | ...              | ...         | ...         |        |
| 15            | Tanjung Genting Mudik    | ...              | ...   | ...              | ...         | ...         |        |
| 16            | Air Betung               | ...              | ...   | ...              | ...         | ...         |        |
| <b>JUMLAH</b> |                          | ...              | ...   | ...              | ...         | ...         |        |

Sumber : Monografi Desa





Banyaknya Sekolah Dasar (SD) pada Kecamatan Gunung Kerinci adalah 12 Sekolah







**4. PENDIDIKAN**

**Tabel 4.1 Jumlah Sekolah, Guru dan Murid Taman Kanak-Kanak Menurut Desa di Kecamatan Gunung Kerinci Tahun 2020**

|    | Desa  | Sekolah | Total Guru |     | Total Guru | Murid | Rasio Murid/Guru |
|----|---|---------|------------|-----|------------|-------|------------------|
|    |   |         | L          | P   |            |       |                  |
|    | (1)   | (2)     | (3)        | (4) | (5)        | (6)   | (7)              |
| 1  | Sungai Gelampek<br>Negeri<br>Swasta           | 0       | 0          | 0   | 0          | 0     | 0                |
| 2  | Tanjung Genting<br>Negeri<br>Swasta           | 0       | 0          | 0   | 0          | 0     | 0                |
| 3  | Simpang Tutup<br>Negeri<br>Swasta             | 0       | 0          | 0   | 0          | 0     | 0                |
| 4  | Siulak Tenang<br>Negeri<br>Swasta             | 0       | 0          | 0   | 0          | 0     | 0                |
| 5  | Kelurahan Siulak<br>Deras<br>Negeri<br>Swasta | 1       | 0          | 3   | 3          | 37    | 12               |
| 6  | Danau Tinggi<br>Negeri<br>Swasta              | 0       | 0          | 0   | 0          | 0     | 0                |
| 7  | Siulak Deras Mudik<br>Negeri<br>Swasta        | 0       | 0          | 0   | 0          | 0     | 0                |
| 8  | Sungai Batu Gantih<br>Negeri<br>Swasta        | 0       | 0          | 0   | 0          | 0     | 0                |
| 9  | Suko Pangkat<br>Negeri<br>Swasta              | 0       | 0          | 0   | 0          | 0     | 0                |
| 10 | Sungai Betung Hilir<br>Negeri<br>Swasta       | 0       | 0          | 0   | 0          | 0     | 0                |

## PENDIDIKAN

Lanjutan Tabel 4.1

|               | Desa  | Sekolah | Total Guru |     | Total Guru | Murid | Rasio Murid/Guru |
|---------------|---|---------|------------|-----|------------|-------|------------------|
|               |   |         | L          | P   |            |       |                  |
|               | (1)   | (2)     | (3)        | (4) | (5)        | (6)   | (7)              |
| 11            | Sungai Betung<br>Mudik<br>Negeri<br>Swasta      | 0       | 0          | 0   | 0          | 0     | 0                |
| 12            | Sungai Batu Gantih<br>Hilir<br>Negeri<br>Swasta | 0       | 0          | 0   | 0          | 0     | 0                |
| 13            | Baru Sungai<br>Betung Mudik<br>Negeri<br>Swasta | 0       | 0          | 0   | 0          | 0     | 0                |
| 14            | Tanjung Genting<br>Mudik<br>Negeri<br>Swasta    | 0       | 0          | 0   | 0          | 0     | 0                |
| 15            | Ujung Ladang<br>Negeri<br>Swasta                | 0       | 0          | 0   | 0          | 0     | 0                |
| 16            | Air Betung<br>Negeri<br>Swasta                  | 0       | 0          | 0   | 0          | 0     | 0                |
| <b>JUMLAH</b> |   | 1       | 0          | 3   | 3          | 37    |                  |

Sumber : UPTD Dinas Pendidikan Kecamatan Gunung Kerinci

**Tabel 4.2 Jumlah Sekolah, Guru dan Murid Sekolah Dasar (SD) Menurut Desa di Kecamatan Gunung Kerinci Tahun 2020**

|    | Desa                                 | Sekolah | Total Guru |     | Total Guru | Murid | Rasio Murid/Guru |
|----|--------------------------------------|---------|------------|-----|------------|-------|------------------|
|    |                                      |         | L          | P   |            |       |                  |
|    | (1)                                  | (2)     | (3)        | (4) | (5)        | (6)   | (7)              |
| 1  | Sungai Gelampek Negeri Swasta        | 1       | 6          | 5   | 11         | 70    | 6                |
| 2  | Tanjung Genting Negeri Swasta        | 0       | 0          | 0   | 0          | 0     | 0                |
| 3  | Simpang Tutup Negeri Swasta          | 1       | 5          | 3   | 8          | 55    | 9                |
| 4  | Siulak Tenang Negeri Swasta          | 0       | 0          | 0   | 0          | 0     | 0                |
| 5  | Kelurahan Siulak Deras Negeri Swasta | 2       | 15         | 21  | 36         | 447   | 11               |
| 6  | Danau Tinggi Negeri Swasta           | 1       | 6          | 1   | 7          | 45    | 4                |
| 7  | Siulak Deras Mudik Negeri Swasta     | 1       | 4          | 8   | 12         | 119   | 11               |
| 8  | Sungai Batu Gantih Negeri Swasta     | 0       | 0          | 0   | 0          | 0     | 0                |
| 9  | Suko Pangkat Negeri Swasta           | 1       | 8          | 3   | 11         | 57    | 5                |
| 10 | Sungai Betung Hilir Negeri Swasta    | 1       | 7          | 3   | 10         | 118   | 12               |

## PENDIDIKAN

Lanjutan Tabel 4.2

|               | Desa                     | Sekolah | Total Guru |     | Total Guru | Murid | Rasio Murid/Guru |
|---------------|--------------------------|---------|------------|-----|------------|-------|------------------|
|               |                          |         | L          | P   |            |       |                  |
|               | (1)                      | (2)     | (3)        | (4) | (5)        | (6)   | (7)              |
| 11            | Sungai Betung Mudik      |         |            |     |            |       |                  |
|               | Negeri                   | 0       | 0          | 0   | 0          | 0     | 0                |
|               | Swasta                   | 0       | 0          | 0   | 0          | 0     | 0                |
| 12            | Sungai Batu Gantih Hilir |         |            |     |            |       |                  |
|               | Negeri                   | 0       | 0          | 0   | 0          | 0     | 0                |
|               | Swasta                   | 0       | 0          | 0   | 0          | 0     | 0                |
| 13            | Baru Sungai Betung Mudik |         |            |     |            |       |                  |
|               | Negeri                   | 1       | 2          | 3   | 5          | 134   | 25               |
|               | Swasta                   | 0       | 0          | 0   | 0          | 0     | 0                |
| 14            | Tanjung Genting Mudik    |         |            |     |            |       |                  |
|               | Negeri                   | 1       | 5          | 0   | 5          | 46    | 7                |
|               | Swasta                   | 0       | 0          | 0   | 0          | 0     | 0                |
| 15            | Ujung Ladang             |         |            |     |            |       |                  |
|               | Negeri                   | 1       | 2          | 5   | 7          | 51    | 7                |
|               | Swasta                   | 0       | 0          | 0   | 0          | 0     | 0                |
| 16            | Air Betung               |         |            |     |            |       |                  |
|               | Negeri                   | 0       | 0          | 0   | 0          | 0     | 0                |
|               | Swasta                   | 0       | 0          | 0   | 0          | 0     | 0                |
| <b>JUMLAH</b> |                          | 12      | 60         | 52  | 112        | 1276  |                  |

Sumber : UPTD Dinas Pendidikan Kecamatan Gunung Kerinci

**Tabel 4.3 Jumlah Sekolah, Guru dan Murid Sekolah Menengah Pertama (SMP) Menurut Desa di Kecamatan Gunung Kerinci Tahun 2020**

|    | Desa                | Sekolah | Total Guru |     | Total Guru | Murid | Rasio Murid/Guru |
|----|---------------------|---------|------------|-----|------------|-------|------------------|
|    |                     |         | L          | P   |            |       |                  |
|    | (1)                 | (2)     | (3)        | (4) | (5)        | (6)   | (7)              |
| 1  | Sungai Gelampeh     |         |            |     |            |       |                  |
|    | Negeri              | 0       | 0          | 0   | 0          | 0     | 0                |
|    | Swasta              | 0       | 0          | 0   | 0          | 0     | 0                |
| 2  | Tanjung Genteng     |         |            |     |            |       |                  |
|    | Negeri              | 0       | 0          | 0   | 0          | 0     | 0                |
|    | Swasta              | 0       | 0          | 0   | 0          | 0     | 0                |
| 3  | Simpang Tutup       |         |            |     |            |       |                  |
|    | Negeri              | 1       | 17         | 21  | 38         | 166   | 4                |
|    | Swasta              | 0       | 0          | 0   | 0          | 0     | 0                |
| 4  | Siulak Tenang       |         |            |     |            |       |                  |
|    | Negeri              | 0       | 0          | 0   | 0          | 0     | 0                |
|    | Swasta              | 0       | 0          | 0   | 0          | 0     | 0                |
| 5  | Siulak Deras Mudik  |         |            |     |            |       |                  |
|    | Negeri              | 0       | 0          | 0   | 0          | 0     | 0                |
|    | Swasta              | 0       | 0          | 0   | 0          | 0     | 0                |
| 6  | Danau Tinggi        |         |            |     |            |       |                  |
|    | Negeri              | 0       | 0          | 0   | 0          | 0     | 0                |
|    | Swasta              | 0       | 0          | 0   | 0          | 0     | 0                |
| 7  | Siulak Deras Mudik  |         |            |     |            |       |                  |
|    | Negeri              | 1       | 16         | 24  | 40         | 144   | 3                |
|    | Swasta              | 0       | 0          | 0   | 0          | 0     | 0                |
| 8  | Sungai Batu Gantih  |         |            |     |            |       |                  |
|    | Negeri              | 0       | 0          | 0   | 0          | 0     | 0                |
|    | Swasta              | 0       | 0          | 0   | 0          | 0     | 0                |
| 9  | Suko Pangkat        |         |            |     |            |       |                  |
|    | Negeri              | 0       | 0          | 0   | 0          | 0     | 0                |
|    | Swasta              | 0       | 0          | 0   | 0          | 0     | 0                |
| 10 | Sungai Betung Hilir |         |            |     |            |       |                  |
|    | Negeri              | 0       | 0          | 0   | 0          | 0     | 0                |
|    | Swasta              | 0       | 0          | 0   | 0          | 0     | 0                |

## PENDIDIKAN

Lanjutan Tabel 4.3

|               | Desa            | Sekolah | Total Guru |     | Total Guru | Murid | Rasio Murid/Guru |
|---------------|-----------------|---------|------------|-----|------------|-------|------------------|
|               |                 |         | L          | P   |            |       |                  |
|               | (1)             | (2)     | (3)        | (4) | (5)        | (6)   | (7)              |
| 11            | Sungai Betung   |         |            |     |            |       |                  |
|               | Mudik           |         |            |     |            |       |                  |
|               | Negeri          | 0       | 0          | 0   | 0          | 0     | 0                |
|               | Swasta          | 0       | 0          | 0   | 0          | 0     | 0                |
| 12            | Sungai Batu     |         |            |     |            |       |                  |
|               | Gantih Hilir    |         |            |     |            |       |                  |
|               | Negeri          | 0       | 0          | 0   | 0          | 0     | 0                |
|               | Swasta          | 0       | 0          | 0   | 0          | 0     | 0                |
| 13            | Baru Sungai     |         |            |     |            |       |                  |
|               | Betung Mudik    |         |            |     |            |       |                  |
|               | Negeri          | 0       | 0          | 0   | 0          | 0     | 0                |
|               | Swasta          | 0       | 0          | 0   | 0          | 0     | 0                |
| 14            | Tanjung Genting |         |            |     |            |       |                  |
|               | Mudik           |         |            |     |            |       |                  |
|               | Negeri          | 0       | 0          | 0   | 0          | 0     | 0                |
|               | Swasta          | 0       | 0          | 0   | 0          | 0     | 0                |
| 15            | Ujung Ladang    |         |            |     |            |       |                  |
|               | Negeri          | 0       | 0          | 0   | 0          | 0     | 0                |
|               | Swasta          | 0       | 0          | 0   | 0          | 0     | 0                |
| 16            | Air Betung      |         |            |     |            |       |                  |
|               | Negeri          | 1       | 11         | 8   | 19         | 98    | 5                |
|               | Swasta          | 0       | 0          | 0   | 0          | 0     | 0                |
| <b>JUMLAH</b> |                 | 3       | 44         | 43  | 87         | 408   |                  |

Sumber : TU Sekolah Menengah Pertama (SMP) Kecamatan Gunung Kerinci

**Tabel 4.4 Jumlah Sekolah, Guru dan Murid Sekolah Menengah Atas (SMA)  
Menurut Desa di Kecamatan Gunung Kerinci Tahun 2020**

|    | Desa                   | Sekolah | Total Guru |     | Total Guru | Murid | Rasio Murid/Guru |
|----|------------------------|---------|------------|-----|------------|-------|------------------|
|    |                        |         | L          | P   |            |       |                  |
|    | (1)                    | (2)     | (3)        | (4) | (5)        | (6)   | (7)              |
| 1  | Sungai Gelampeh        |         |            |     |            |       |                  |
|    | Negeri                 | 0       | 0          | 0   | 0          | 0     | 0                |
|    | Swasta                 | 0       | 0          | 0   | 0          | 0     | 0                |
| 2  | Tanjung Genting        |         |            |     |            |       |                  |
|    | Negeri                 | 0       | 0          | 0   | 0          | 0     | 0                |
|    | Swasta                 | 0       | 0          | 0   | 0          | 0     | 0                |
| 3  | Simpang Tutup          |         |            |     |            |       |                  |
|    | Negeri                 | 0       | 0          | 0   | 0          | 0     | 0                |
|    | Swasta                 | 0       | 0          | 0   | 0          | 0     | 0                |
| 4  | Siulak Tenang          |         |            |     |            |       |                  |
|    | Negeri                 | 1       | 23         | 17  | 40         | 224   | 5                |
|    | Swasta                 | 0       | 0          | 0   | 0          | 0     | 0                |
| 5  | Kelurahan Siulak Deras |         |            |     |            |       |                  |
|    | Negeri                 | 0       | 0          | 0   | 0          | 0     | 0                |
|    | Swasta                 | 0       | 0          | 0   | 0          | 0     | 0                |
| 6  | Danau Tinggi           |         |            |     |            |       |                  |
|    | Negeri                 | 0       | 0          | 0   | 0          | 0     | 0                |
|    | Swasta                 | 0       | 0          | 0   | 0          | 0     | 0                |
| 7  | Siulak Deras Mudik     |         |            |     |            |       |                  |
|    | Negeri                 | 0       | 0          | 0   | 0          | 0     | 0                |
|    | Swasta                 |         |            |     |            |       |                  |
| 8  | Sungai Batu Gantih     |         |            |     |            |       |                  |
|    | Negeri                 | 0       | 0          | 0   | 0          | 0     | 0                |
|    | Swasta                 |         |            |     |            |       |                  |
| 9  | Suko Pangkat           |         |            |     |            |       |                  |
|    | Negeri                 | 0       | 0          | 0   | 0          | 0     | 0                |
|    | Swasta                 | 0       | 0          | 0   | 0          | 0     | 0                |
| 10 | Sungai Betung Hilir    |         |            |     |            |       |                  |
|    | Negeri                 | 0       | 0          | 0   | 0          | 0     | 0                |
|    | Swasta                 | 0       | 0          | 0   | 0          | 0     | 0                |



## PENDIDIKAN

Lanjutan Tabel 4.4

| Desa          | Sekolah                  | Total Guru |     | Total Guru | Murid | Rasio Murid/Guru |
|---------------|--------------------------|------------|-----|------------|-------|------------------|
|               |                          | L          | P   |            |       |                  |
| (1)           | (2)                      | (3)        | (4) | (5)        | (6)   | (7)              |
| 11            | Sungai Betung Mudik      |            |     |            |       |                  |
|               | Negeri                   | 0          | 0   | 0          | 0     | 0                |
|               | Swasta                   | 0          | 0   | 0          | 0     | 0                |
| 12            | Sungai Batu Gantih Hilir |            |     |            |       |                  |
|               | Negeri                   | 0          | 0   | 0          | 0     | 0                |
|               | Swasta                   | 0          | 0   | 0          | 0     | 0                |
| 13            | Baru Sungai Betung Mudik |            |     |            |       |                  |
|               | Negeri                   | 0          | 0   | 0          | 0     | 0                |
|               | Swasta                   | 0          | 0   | 0          | 0     | 0                |
| 14            | Tanjung Genting Mudik    |            |     |            |       |                  |
|               | Negeri                   | 0          | 0   | 0          | 0     | 0                |
|               | Swasta                   | 0          | 0   | 0          | 0     | 0                |
| 15            | Ujung Ladang             |            |     |            |       |                  |
|               | Negeri                   | 0          | 0   | 0          | 0     | 0                |
|               | Swasta                   | 0          | 0   | 0          | 0     | 0                |
| 16            | Air Betung               |            |     |            |       |                  |
|               | Negeri                   | 0          | 0   | 0          | 0     | 0                |
|               | Swasta                   | 0          | 0   | 0          | 0     | 0                |
| <b>JUMLAH</b> |                          | 1          | 23  | 17         | 40    | 224              |

Sumber : TU Sekolah Menengah Atas (SMA) Kecamatan Gunung Kerinci

**Tabel 4.5 Jumlah Sekolah, Guru dan Murid Madrasah Ibtidaiyah (MI) Menurut Desa di Kecamatan Gunung Kerinci Tahun 2020**

|    | Desa                   | Sekolah | Total Guru |     | Total Guru | Murid | Rasio Murid/Guru |
|----|------------------------|---------|------------|-----|------------|-------|------------------|
|    |                        |         | L          | P   |            |       |                  |
|    | (1)                    | (2)     | (3)        | (4) | (5)        | (6)   | (7)              |
| 1  | Sungai Gelampeh        |         |            |     |            |       |                  |
|    | Negeri                 | 0       | 0          | 0   | 0          | 0     | 0                |
|    | Swasta                 | 0       | 0          | 0   | 0          | 0     | 0                |
| 2  | Tanjung Genteng        |         |            |     |            |       |                  |
|    | Negeri                 | 0       | 0          | 0   | 0          | 0     | 0                |
|    | Swasta                 | 0       | 0          | 0   | 0          | 0     | 0                |
| 3  | Simpang Tutup          |         |            |     |            |       |                  |
|    | Negeri                 | 0       | 0          | 0   | 0          | 0     | 0                |
|    | Swasta                 | 0       | 0          | 0   | 0          | 0     | 0                |
| 4  | Siulak Tenang          |         |            |     |            |       |                  |
|    | Negeri                 | 0       | 0          | 0   | 0          | 0     | 0                |
|    | Swasta                 | 0       | 0          | 0   | 0          | 0     | 0                |
| 5  | Kelurahan Siulak Deras |         |            |     |            |       |                  |
|    | Negeri                 | 0       | 0          | 0   | 0          | 0     | 0                |
|    | Swasta                 | 1       | 4          | 4   | 8          | 23    | 3                |
| 6  | Danau Tinggi           |         |            |     |            |       |                  |
|    | Negeri                 | 0       | 0          | 0   | 0          | 0     | 0                |
|    | Swasta                 | 0       | 0          | 0   | 0          | 0     | 0                |
| 7  | Siulak Deras Mudik     |         |            |     |            |       |                  |
|    | Negeri                 | 0       | 0          | 0   | 0          | 0     | 0                |
|    | Swasta                 | 0       | 0          | 0   | 0          | 0     | 0                |
| 8  | Sungai Batu Gantih     |         |            |     |            |       |                  |
|    | Negeri                 | 0       | 0          | 0   | 0          | 0     | 0                |
|    | Swasta                 | 0       | 0          | 0   | 0          | 0     | 0                |
| 9  | Suko Pangkat           |         |            |     |            |       |                  |
|    | Negeri                 | 0       | 0          | 0   | 0          | 0     | 0                |
|    | Swasta                 | 0       | 0          | 0   | 0          | 0     | 0                |
| 10 | Sungai Betung Hilir    |         |            |     |            |       |                  |
|    | Negeri                 | 0       | 0          | 0   | 0          | 0     | 0                |
|    | Swasta                 | 0       | 0          | 0   | 0          | 0     | 0                |

## PENDIDIKAN

Lanjutan Tabel 4.5

| Desa          | Sekolah                  | Total Guru |     | Total Guru | Murid | Rasio Murid/Guru |
|---------------|--------------------------|------------|-----|------------|-------|------------------|
|               |                          | L          | P   |            |       |                  |
| (1)           | (2)                      | (3)        | (4) | (5)        | (6)   | (7)              |
| 11            | Sungai Betung Mudik      |            |     |            |       |                  |
|               | Negeri                   | 0          | 0   | 0          | 0     | 0                |
|               | Swasta                   | 0          | 0   | 0          | 0     | 0                |
| 12            | Sungai Batu Gantih Hilir |            |     |            |       |                  |
|               | Negeri                   | 0          | 0   | 0          | 0     | 0                |
|               | Swasta                   | 0          | 0   | 0          | 0     | 0                |
| 13            | Baru Sungai Betung Mudik |            |     |            |       |                  |
|               | Negeri                   | 0          | 0   | 0          | 0     | 0                |
|               | Swasta                   | 0          | 0   | 0          | 0     | 0                |
| 14            | Tanjung Genting Mudik    | 1          | 9   | 18         | 187   | 10               |
|               | Negeri                   | 0          | 0   | 0          | 0     | 0                |
|               | Swasta                   |            |     |            |       |                  |
| 15            | Ujung Ladang             |            |     |            |       |                  |
|               | Negeri                   | 0          | 0   | 0          | 0     | 0                |
|               | Swasta                   | 0          | 0   | 0          | 0     | 0                |
| 16            | Air Betung               |            |     |            |       |                  |
|               | Negeri                   | 0          | 0   | 0          | 0     | 0                |
|               | Swasta                   | 0          | 0   | 0          | 0     | 0                |
| <b>JUMLAH</b> |                          | 2          | 13  | 26         | 210   |                  |

Sumber : Kepala Sekolah Madrasah Ibtidaiyah (MI) Kecamatan Gunung Kerinci

**Tabel 4.6 Jumlah Sekolah, Guru dan Murid Madrasah Tsanawiyah (MTs) Menurut Desa di Kecamatan Gunung Kerinci Tahun 2020**

| Desa | Sekolah                | Total Guru |     | Total Guru | Murid | Rasio Murid/Guru |
|------|------------------------|------------|-----|------------|-------|------------------|
|      |                        | L          | P   |            |       |                  |
| (1)  | (2)                    | (3)        | (4) | (5)        | (6)   | (7)              |
| 1    | Sungai Gelampek        |            |     |            |       |                  |
|      | Negeri                 | 0          | 0   | 0          | 0     | 0                |
|      | Swasta                 | 0          | 0   | 0          | 0     | 0                |
| 2    | Tanjung Genting        |            |     |            |       |                  |
|      | Negeri                 | 0          | 0   | 0          | 0     | 0                |
|      | Swasta                 | 1          | 10  | 7          | 17    | 78               |
| 3    | Simpang Tutup          |            |     |            |       |                  |
|      | Negeri                 | 0          | 0   | 0          | 0     | 0                |
|      | Swasta                 | 0          | 0   | 0          | 0     | 0                |
| 4    | Siulak Tenang          |            |     |            |       |                  |
|      | Negeri                 | 0          | 0   | 0          | 0     | 0                |
|      | Swasta                 | 0          | 0   | 0          | 0     | 0                |
| 5    | Kelurahan Siulak Deras |            |     |            |       |                  |
|      | Negeri                 | 0          | 0   | 0          | 0     | 0                |
|      | Swasta                 | 0          | 0   | 0          | 0     | 0                |
| 6    | Danau Tinggi           |            |     |            |       |                  |
|      | Negeri                 | 0          | 0   | 0          | 0     | 0                |
|      | Swasta                 | 0          | 0   | 0          | 0     | 0                |
| 7    | Siulak Deras Mudik     |            |     |            |       |                  |
|      | Negeri                 | 0          | 0   | 0          | 0     | 0                |
|      | Swasta                 | 0          | 0   | 0          | 0     | 0                |
| 8    | Sungai Batu Gantih     |            |     |            |       |                  |
|      | Negeri                 | 0          | 0   | 0          | 0     | 0                |
|      | Swasta                 | 0          | 0   | 0          | 0     | 0                |
| 9    | Suko Pangkat           |            |     |            |       |                  |
|      | Negeri                 | 0          | 0   | 0          | 0     | 0                |
|      | Swasta                 | 0          | 0   | 0          | 0     | 0                |
| 10   | Sungai Betung Hilir    |            |     |            |       |                  |
|      | Negeri                 | 0          | 0   | 0          | 0     | 0                |
|      | Swasta                 | 0          | 0   | 0          | 0     | 0                |

## PENDIDIKAN

Lanjutan Tabel 4.6

|               | Desa               | Sekolah | Total Guru |     | Total Guru | Murid | Rasio Murid/Guru |
|---------------|--------------------|---------|------------|-----|------------|-------|------------------|
|               |                    |         | L          | P   |            |       |                  |
|               | (1)                | (2)     | (3)        | (4) | (5)        | (6)   | (7)              |
| 11            | Sungai Betung      |         |            |     |            |       |                  |
|               | Mudik              |         |            |     |            |       |                  |
|               | Negeri             | 0       | 0          | 0   | 0          | 0     | 0                |
|               | Swasta             | 0       | 0          | 0   | 0          | 0     | 0                |
| 12            | Sungai Batu Gantih |         |            |     |            |       |                  |
|               | Hilir              |         |            |     |            |       |                  |
|               | Negeri             | 0       | 0          | 0   | 0          | 0     | 0                |
|               | Swasta             | 0       | 0          | 0   | 0          | 0     | 0                |
| 13            | Baru Sungai        |         |            |     |            |       |                  |
|               | Betung Mudik       |         |            |     |            |       |                  |
|               | Negeri             | 0       | 0          | 0   | 0          | 0     | 0                |
|               | Swasta             | 0       | 0          | 0   | 0          | 0     | 0                |
| 14            | Tanjung Genting    |         |            |     |            |       |                  |
|               | Mudik              |         |            |     |            |       |                  |
|               | Negeri             | 0       | 0          | 0   | 0          | 0     | 0                |
|               | Swasta             | 0       | 0          | 0   | 0          | 0     | 0                |
| 15            | Ujung Ladang       |         |            |     |            |       |                  |
|               | Negeri             | 0       | 0          | 0   | 0          | 0     | 0                |
|               | Swasta             | 0       | 0          | 0   | 0          | 0     | 0                |
| 16            | Air Betung         |         |            |     |            |       |                  |
|               | Negeri             | 0       | 0          | 0   | 0          | 0     | 0                |
|               | Swasta             | 0       | 0          | 0   | 0          | 0     | 0                |
| <b>JUMLAH</b> |                    | 1       | 10         | 7   | 17         | 78    |                  |

Sumber : TU Sekolah Madrasah Tsanawiyah (MTs) Kecamatan Gunung Kerinci

**Tabel 4.7 Jumlah Pelajar Menurut Jenjang Pendidikan dan Jenis Kelamin di Kecamatan Gunung Kerinci Tahun 2020**

| Jenjang Pendidikan          | Jenis Kelamin |             | Jumlah      |
|-----------------------------|---------------|-------------|-------------|
|                             | Laki-Laki     | Perempuan   |             |
| (1)                         | (2)           | (3)         | (4)         |
| 1 Sekolah Dasar             | 614           | 662         | 1276        |
| 2 Madrasah Ibtidaiyah       | 104           | 106         | 210         |
| 3 Sekolah Menengah Pertama  | 196           | 212         | 408         |
| 4 Madrasah Tsanawiyah       | 38            | 40          | 78          |
| 5 Sekolah Menengah Atas     | 109           | 115         | 224         |
| 6 Madrasah Aliyah           | -             | -           | -           |
| 7 Sekolah Menengah Kejuruan | -             | -           | -           |
| <b>JUMLAH</b>               | <b>1061</b>   | <b>1135</b> | <b>2196</b> |

Sumber : UPTD Dinas Pendidikan Kecamatan Gunung Kerinci



# Bab 5

# KESEHATAN



Banyaknya Kunjungan Pasien  
Puskesmas di Kecamatan Gunung  
Kerinci pada tahun 2020 adalah 3.073  
jiwa







## 5. KESEHATAN

Tabel 5.1 Jumlah Fasilitas Kesehatan di Kecamatan Gunung Kerinci Tahun 2020

| Desa                        | Poliklinik | Puskesmas | Puskesmas Pembantu | Pos KB |
|-----------------------------|------------|-----------|--------------------|--------|
| (1)                         | (2)        | (3)       | (4)                | (5)    |
| 1 Sungai Gelampéh           | 0          | 0         | 0                  | 0      |
| 2 Tanjung Genting           | 0          | 0         | 1                  | 0      |
| 3 Simpang Tutup             | 0          | 1         | 0                  | 0      |
| 4 Siulak Tenang             | 0          | 0         | 0                  | 0      |
| 5 Kelurahan Siulak Deras    | 0          | 1         | 0                  | 0      |
| 6 Danau Tinggi              | 0          | 0         | 1                  | 0      |
| 7 Siulak Deras Mudik        | 0          | 0         | 0                  | 0      |
| 8 Sungai Batu Gantih        | 0          | 0         | 0                  | 0      |
| 9 Suko Pangkat              | 0          | 0         | 0                  | 0      |
| 10 Sungai Betung Hilir      | 0          | 0         | 1                  | 0      |
| 11 Sungai Betung Mudik      | 0          | 0         | 0                  | 0      |
| 12 Sungai Batu Gantih Hilir | 0          | 0         | 0                  | 0      |
| 13 Baru Sungai Betung Mudik | 0          | 0         | 0                  | 0      |
| 14 Ujung Ladang             | 0          | 0         | 0                  | 0      |
| 15 Tanjung Genting Mudik    | 0          | 0         | 0                  | 0      |
| 16 Air Betung               | 0          | 0         | 0                  | 0      |
| <b>JUMLAH</b>               | 0          | 2         | 3                  | 0      |

Sumber : Monografi Desa

## KESEHATAN

**Tabel 5.2 Jumlah Jasa Kesehatan Swasta Menurut Jenis di Kecamatan Gunung Kerinci Tahun 2020**

| Desa                        | Dokter Praktek | Bidan Praktek | Mantri Praktek | Dukun Bayi | Dukun Para normal | Tukang Pijat/Urut |
|-----------------------------|----------------|---------------|----------------|------------|-------------------|-------------------|
| (1)                         | (2)            | (3)           | (4)            | (5)        | (6)               | (7)               |
| 1 Sungai Gelampeh           | 0              | 0             | 0              | 0          | 0                 | 0                 |
| 2 Tanjung Genting           | 0              | 0             | 0              | 0          | 0                 | 0                 |
| 3 Simpang Tutup             | 0              | 0             | 0              | 0          | 0                 | 0                 |
| 4 Siulak Tenang             | 0              | 1             | 0              | 0          | 0                 | 0                 |
| 5 Kelurahan Siulak Deras    | 1              | 0             | 0              | 0          | 0                 | 0                 |
| 6 Danau Tinggi              | 0              | 0             | 0              | 0          | 0                 | 0                 |
| 7 Siulak Deras Mudik        | 0              | 1             | 0              | 0          | 0                 | 0                 |
| 8 Sungai Batu Gantih        | 0              | 0             | 0              | 0          | 0                 | 0                 |
| 9 Suko Pangkat              | 0              | 0             | 0              | 0          | 0                 | 0                 |
| 10 Sungai Betung Hilir      | 0              | 0             | 0              | 0          | 0                 | 0                 |
| 11 Sungai Betung Mudik      | 0              | 0             | 0              | 0          | 0                 | 0                 |
| 12 Sungai Batu Gantih Hilir | 0              | 1             | 0              | 0          | 0                 | 0                 |
| 13 Baru Sungai Betung Mudik | 0              | 0             | 0              | 0          | 0                 | 0                 |
| 14 Ujung Ladang Tanjung     | 0              | 0             | 0              | 0          | 0                 | 0                 |
| 15 Genting Mudik            | 0              | 0             | 0              | 0          | 0                 | 0                 |
| 16 Air Betung               | 0              | 0             | 0              | 0          | 0                 | 0                 |
| <b>JUMLAH</b>               | <b>1</b>       | <b>3</b>      | <b>0</b>       | <b>0</b>   | <b>0</b>          | <b>0</b>          |

Sumber : Monografi Desa

**Tabel 5.3 Banyaknya Kunjungan Pasien Puskesmas Dirinci Per Bulan di Kecamatan Gunung Kerinci Tahun 2020**

| Bulan         | Umum        | Askes       | Jumlah       |
|---------------|-------------|-------------|--------------|
| (1)           | (2)         | (3)         | (4)          |
| Januari       | 441         | 232         | 673          |
| Februari      | 526         | 372         | 898          |
| Maret         | 571         | 448         | 1019         |
| April         | 516         | 381         | 897          |
| Mei           | 484         | 442         | 926          |
| Juni          | 512         | 436         | 948          |
| Juli          | 631         | 398         | 1029         |
| Agustus       | 362         | 366         | 728          |
| September     | 681         | 310         | 991          |
| Oktober       | 564         | 308         | 872          |
| Nopember      | 314         | 622         | 936          |
| Desember      | 671         | 127         | 798          |
| <b>JUMLAH</b> | <b>6273</b> | <b>4442</b> | <b>10715</b> |

Sumber : Puskesmas Kecamatan Gunung Kerinci

## KESEHATAN

**Tabel 5.4 Daftar Penyakit Dominan di Kecamatan Gunung Kerinci Tahun 2020 di Kecamatan Gunung Kerinci Tahun 2020**

| Jenis Penyakit    | Jumlah Kasus |
|-------------------|--------------|
| (1)               | (2)          |
| 1 Ispa            | 405          |
| 2 Gastritis       | 173          |
| 3 Hipertensi      | 145          |
| 4 Gastroenteritis | 112          |
| 5 RA              | 154          |
| 6 Scabies         | 12           |
| 7 Febris          | 32           |
| 8 Gatal-gatal     | 28           |
| 9 Myalgia         | 25           |
| 10 Cough          | 37           |
| 11 Anamia         | 3            |
| 12 Konjungtivitas | 0            |
| <b>JUMLAH</b>     | <b>1126</b>  |

Sumber : Puskesmas Kecamatan Gunung Kerinci

**Tabel 5.5 Jumlah Peserta KB Menurut Alat Kontrasepsi yang Digunakan di Kecamatan Gunung Kerinci Tahun 20200**

| Uraian        | Pelayanan Pemerintah | Pelayanan Swasta | Jumlah      |
|---------------|----------------------|------------------|-------------|
| (1)           | (2)                  | (3)              | (4)         |
| 1 IUD         | 165                  | 0                | 165         |
| 2 MOW         | 7                    | 0                | 7           |
| 3 MOP         | 0                    | 0                | 0           |
| 4 KONDOM      | 49                   | 0                | 49          |
| 5 IMPLAN      | 162                  | 0                | 162         |
| 6 SUNTIKAN    | 369                  | 0                | 369         |
| 7 PIL         | 390                  | 0                | 390         |
| <b>JUMLAH</b> | <b>1142</b>          | <b>0</b>         | <b>1142</b> |

Sumber : PPLKB Kecamatan Gunung Kerinci



# Bab 6

# AGAMA



Banyaknya Masjid dan Mushola di Kecamatan Gunung Kerinci adalah 32 Bangunan





## 6. AGAMA

**Tabel 6.1 Jumlah Tempat Ibadah Menurut Jenisnya di Kecamatan Gunung Kerinci Tahun 2020**

| Desa                        | Islam  |         | Protestan | Katolik | Hindu | Budha  | Kong hucu |
|-----------------------------|--------|---------|-----------|---------|-------|--------|-----------|
|                             | Masjid | Mushola | Gereja    | Gereja  | Pura  | Wihara | Klen teng |
| (1)                         | (2)    | (3)     | (4)       | (5)     | (6)   | (7)    | (8)       |
| 1 Sungai Gelampek           | 1      | 1       | 0         | 0       | 0     | 0      | 0         |
| 2 Tanjung Genting           | 1      | 1       | 0         | 0       | 0     | 0      | 0         |
| 3 Simpang Tutup             | 1      | 0       | 0         | 0       | 0     | 0      | 0         |
| 4 Siulak Tenang             | 1      | 1       | 0         | 0       | 0     | 0      | 0         |
| 5 Kelurahan Siulak Deras    | 1      | 6       | 0         | 0       | 0     | 0      | 0         |
| 6 Danau Tinggi              | 1      | 1       | 0         | 0       | 0     | 0      | 0         |
| 7 Siulak Deras Mudik        | 1      | 4       | 0         | 0       | 0     | 0      | 0         |
| 8 Sungai Batu Gantih        | 1      | 0       | 0         | 0       | 0     | 0      | 0         |
| 9 Suko Pangkat              | 1      | 1       | 0         | 0       | 0     | 0      | 0         |
| 10 Sungai Betung Hilir      | 1      | 1       | 0         | 0       | 0     | 0      | 0         |
| 11 Sungai Betung Mudik      | 1      | 0       | 0         | 0       | 0     | 0      | 0         |
| 12 Sungai Batu Gantih Hilir | 1      | 2       | 0         | 0       | 0     | 0      | 0         |
| 13 Baru Sungai Betung Mudik | 1      | 3       | 0         | 0       | 0     | 0      | 0         |
| 14 Ujung Ladang             | 1      | 0       | 0         | 0       | 0     | 0      | 0         |
| 15 Tanjung Genting Mudik    | 0      | 0       | 0         | 0       | 0     | 0      | 0         |
| 16 Air Betung               | 0      | 0       | 0         | 0       | 0     | 0      | 0         |
| <b>JUMLAH</b>               | 14     | 21      | 0         | 0       | 0     | 0      | 0         |

## AGAMA

**Tabel 6.2 Jumlah Pemeluk Agama Menurut Jenisnya di Kecamatan Gunung Kerinci Tahun 2020**

| Desa                        | Islam | Protestan | Katolik | Hindu | Budha | Kong hucu |
|-----------------------------|-------|-----------|---------|-------|-------|-----------|
| (1)                         | (2)   | (3)       | (4)     | (5)   | (6)   | (7)       |
| 1 Sungai Gelampéh           | 545   | 0         | 0       | 0     | 0     | 0         |
| 2 Tanjung Genting           | 594   | 0         | 0       | 0     | 0     | 0         |
| 3 Simpang Tutup             | 605   | 0         | 0       | 0     | 0     | 0         |
| 4 Siulak Tenang             | 801   | 0         | 0       | 0     | 0     | 0         |
| 5 Kelurahan Siulak Deras    | 2780  | 0         | 0       | 0     | 0     | 0         |
| 6 Danau Tinggi              | 418   | 0         | 0       | 0     | 0     | 0         |
| 7 Siulak Deras Mudik        | 1330  | 0         | 0       | 0     | 0     | 0         |
| 8 Sungai Batu Gantih        | 1127  | 0         | 0       | 0     | 0     | 0         |
| 9 Suko Pangkat              | 633   | 0         | 0       | 0     | 0     | 0         |
| 10 Sungai Betung Hilir      | 427   | 0         | 0       | 0     | 0     | 0         |
| 11 Sungai Betung Mudik      | 538   | 0         | 0       | 0     | 0     | 0         |
| 12 Sungai Batu Gantih Hilir | 677   | 0         | 0       | 0     | 0     | 0         |
| 13 Baru Sungai Betung Mudik | 578   | 0         | 0       | 0     | 0     | 0         |
| 14 Ujung Ladang             | 753   | 0         | 0       | 0     | 0     | 0         |
| 15 Tanjung Genting Mudik    | 368   | 0         | 0       | 0     | 0     | 0         |
| 16 Air Betung               | 586   | 0         | 0       | 0     | 0     | 0         |
| <b>JUMLAH</b>               | 12760 | 0         | 0       | 0     | 0     | 0         |

Sumber : Monografi Desa

**Tabel 6.3 Jumlah Kelompok dan Anggota Majelis Taklim di Kecamatan Gunung Kerinci Tahun 2020**

| Desa                        | Jumlah Kelompok Majelis Taklim | Jumlah Anggota |
|-----------------------------|--------------------------------|----------------|
| (1)                         | (2)                            | (3)            |
| 1 Sungai Gelampeh           | 1                              | 34             |
| 2 Tanjung Genting           | 1                              | 37             |
| 3 Simpang Tutup             | 1                              | 71             |
| 4 Siulak Tenang             | 2                              | 84             |
| 5 Kelurahan Siulak Deras    | 15                             | 378            |
| 6 Danau Tinggi              | 1                              | 29             |
| 7 Siulak Deras Mudik        | 6                              | 136            |
| 8 Sungai Batu Gantih        | 2                              | 186            |
| 9 Suko Pangkat              | 1                              | 42             |
| 10 Sungai Betung Hilir      | 1                              | 32             |
| 11 Sungai Betung Mudik      | 1                              | 45             |
| 12 Sungai Batu Gantih Hilir | 3                              | 104            |
| 13 Baru Sungai Betung Mudik | 1                              | 50             |
| 14 Ujung Ladang             | 1                              | 27             |
| 15 Tanjung Genting Mudik    | 1                              | 39             |
| 16 Air Betung               | 1                              | 29             |
| <b>JUMLAH</b>               | <b>39</b>                      | <b>1323</b>    |

Sumber : KUA Kecamatan Gunung Kerinci

**Tabel 6.4 Jumlah Imam, Khatib, Muballigh dan P3N di Kecamatan Gunung Kerinci Tahun 2020**

| Desa                        | Imam      | Khatib    | Muballigh | P3N      |
|-----------------------------|-----------|-----------|-----------|----------|
| (1)                         | (2)       | (3)       | (4)       | (5)      |
| 1 Sungai Gelampek           | 1         | 1         | 0         | 0        |
| 2 Tanjung Genting           | 1         | 1         | 0         | 0        |
| 3 Simpang Tutup             | 1         | 1         | 0         | 0        |
| 4 Siulak Tenang             | 1         | 1         | 0         | 0        |
| 5 Kelurahan Siulak Deras    | 1         | 1         | 0         | 0        |
| 6 Danau Tinggi              | 1         | 1         | 0         | 0        |
| 7 Siulak Deras Mudik        | 1         | 1         | 0         | 0        |
| 8 Sungai Batu Gantih        | 1         | 1         | 0         | 0        |
| 9 Suko Pangkat              | 1         | 1         | 0         | 0        |
| 10 Sungai Betung Hilir      | 1         | 1         | 0         | 0        |
| 11 Sungai Betung Mudik      | 1         | 1         | 0         | 0        |
| 12 Sungai Batu Gantih Hilir | 1         | 1         | 0         | 0        |
| 13 Baru Sungai Betung Mudik | 0         | 1         | 0         | 0        |
| 14 Ujung Ladang             | 1         | 1         | 0         | 0        |
| 15 Tanjung Genting Mudik    | 0         | 0         | 0         | 0        |
| 16 Air Betung               | 0         | 0         | 0         | 0        |
| <b>JUMLAH</b>               | <b>13</b> | <b>14</b> | <b>0</b>  | <b>0</b> |

Sumber : KUA Kecamatan Gunung Kerinci

**Tabel 6.5 Jumlah Jemaah Haji Menurut Jenis Kelamin di Kecamatan Gunung Kerinci Tahun 2020**

| Desa                        | Jama'ah Haji |           | Jumlah |
|-----------------------------|--------------|-----------|--------|
|                             | Laki-Laki    | Perempuan |        |
| (1)                         | (2)          | (3)       | (4)    |
| 1 Sungai Gelampek           | 0            | 0         | 0      |
| 2 Tanjung Genting           | 0            | 0         | 0      |
| 3 Simpang Tutup             | 0            | 0         | 0      |
| 4 Siulak Tenang             | 0            | 0         | 0      |
| 5 Kelurahan Siulak Deras    | 0            | 0         | 0      |
| 6 Danau Tinggi              | 0            | 0         | 0      |
| 7 Siulak Deras Mudik        | 0            | 0         | 0      |
| 8 Sungai Batu Gantih        | 0            | 0         | 0      |
| 9 Suko Pangkat              | 0            | 0         | 0      |
| 10 Sungai Betung Hilir      | 0            | 0         | 0      |
| 11 Sungai Betung Mudik      | 0            | 0         | 0      |
| 12 Sungai Batu Gantih Hilir | 0            | 0         | 0      |
| 13 Baru Sungai Betung Mudik | 0            | 0         | 0      |
| 14 Ujung Ladang             | 0            | 0         | 0      |
| 15 Tanjung Genting Mudik    | 0            | 0         | 0      |
| 16 Air Betung               | 0            | 0         | 0      |
| <b>JUMLAH</b>               | 0            | 0         | 0      |

Sumber : KUA Kecamatan Gunung Kerinci

**Tabel 6.6 Jumlah TPA/TPS, Santri/Santriwati dan Ustad/Ustazah di Kecamatan Gunung Kerinci Tahun 2020**

| Desa                           | Jumlah TPA/TPS | Jumlah Santri/<br>Santriwati | Jumlah Ustad/<br>Ustazah |
|--------------------------------|----------------|------------------------------|--------------------------|
| (1)                            | (2)            | (3)                          | (4)                      |
| 1 Sungai Gelampek              | 1              | 63                           | 3                        |
| 2 Tanjung Genting              | 1              | 37                           | 3                        |
| 3 Simpang Tutup                | 1              | 68                           | 3                        |
| 4 Siulak Tenang                | 1              | 108                          | 3                        |
| 5 Kelurahan Siulak Deras       | 1              | 330                          | 7                        |
| 6 Danau Tinggi                 | 1              | 34                           | 3                        |
| 7 Siulak Deras Mudik           | 1              | 110                          | 4                        |
| 8 Sungai Batu Gantih           | 1              | 87                           | 3                        |
| 9 Suko Pangkat                 | 1              | 48                           | 3                        |
| 10 Sungai Betung Hilir         | 1              | 46                           | 3                        |
| 11 Sungai Betung Mudik         | 1              | 54                           | 3                        |
| 12 Sungai Batu Gantih Hilir    | 1              | 79                           | 3                        |
| 13 Baru Sungai Betung<br>Mudik | 1              | 40                           | 3                        |
| 14 Ujung Ladang                | 1              | 45                           | 3                        |
| 15 Tanjung Genting Mudik       | 1              | 38                           | 3                        |
| 16 Air Betung                  | 1              | 68                           | 3                        |
| <b>JUMLAH</b>                  | <b>16</b>      | <b>1255</b>                  | <b>53</b>                |

Sumber : KUA Kecamatan Gunung Kerinci

Tabel 6.7 Jumlah Tanah Wakaf di Kecamatan Gunung Kerinci Tahun 2020

| Desa                           | Telah Disahkan<br>BPN |              | Belum Disahkan<br>BPN |              | Jumlah |              |
|--------------------------------|-----------------------|--------------|-----------------------|--------------|--------|--------------|
|                                | Banyak                | Luas<br>(M2) | Banyak                | Luas<br>(M2) | Banyak | Luas<br>(M2) |
| (1)                            | (2)                   | (3)          | (4)                   | (5)          | (6)    | (7)          |
| 1 Sungai Gelampeh              | 0                     | 0            | 0                     | 0            | 0      | 0            |
| 2 Tanjung Genting              | 2                     | 1142         | 0                     | 0            | 2      | 1142         |
| 3 Simpang Tutup                | 1                     | 719          | 0                     | 0            | 1      | 719          |
| 4 Siulak Tenang                | 1                     | 358          | 0                     | 0            | 1      | 385          |
| 5 Kelurahan Siulak<br>Deras    | 2                     | 1492         | 0                     | 0            | 2      | 1492         |
| 6 Danau Tinggi                 | 0                     | 0            | 0                     | 0            | 0      | 0            |
| 7 Siulak Deras Mudik           | 1                     | 774          | 0                     | 0            | 1      | 774          |
| 8 Sungai Batu Gantih           | 1                     | 468          | 0                     | 0            | 1      | 468          |
| 9 Suko Pangkat                 | 0                     | 0            | 0                     | 0            | 0      | 0            |
| 10 Sungai Betung Hilir         | 0                     | 0            | 0                     | 0            | 0      | 0            |
| 11 Sungai Betung<br>Mudik      | 1                     | 826          | 0                     | 0            | 1      | 826          |
| 12 Sungai Batu Gantih<br>Hilir | 0                     | 0            | 0                     | 0            | 0      | 0            |
| 13 Baru Sungai<br>Betung Mudik | 0                     | 0            | 0                     | 0            | 0      | 0            |
| 14 Ujung Ladang                | 0                     | 0            | 0                     | 0            | 0      | 0            |
| 15 Tanjung Genting<br>Mudik    | 0                     | 0            | 0                     | 0            | 0      | 0            |
| 16 Air Betung                  | 0                     | 0            | 0                     | 0            | 0      | 0            |
| <b>JUMLAH</b>                  | 9                     | 5806         | 0                     | 0            | 0      | 5806         |

Sumber : KUA Kecamatan Gunung Kerinci



## AGAMA

**Tabel 6.8 Jumlah Nikah, Thalak/Cerai, dan Rujuk Menurut Desa di Kecamatan Gunung Kerinci Tahun 2020**

|    | Desa                     | Nikah      | Thalak/ Cerai | Rujuk    |
|----|--------------------------|------------|---------------|----------|
|    | (1)                      | (2)        | (3)           | (4)      |
| 1  | Sungai Gelampek          | 6          | -             | -        |
| 2  | Tanjung Genting          | 5          | -             | -        |
| 3  | Simpang Tutup            | 5          | -             | -        |
| 4  | Siulak Tenang            | 7          | -             | -        |
| 5  | Kelurahan Siulak Deras   | 15         | -             | -        |
| 6  | Danau Tinggi             | 3          | -             | -        |
| 7  | Siulak Deras Mudik       | 11         | -             | -        |
| 8  | Sungai Batu Gantih       | 8          | -             | -        |
| 9  | Suko Pangkat             | 5          | -             | -        |
| 10 | Sungai Betung Hilir      | 6          | -             | -        |
| 11 | Sungai Betung Mudik      | 9          | -             | -        |
| 12 | Sungai Batu Gantih Hilir | 4          | -             | -        |
| 13 | Baru Sungai Betung Mudik | 4          | -             | -        |
| 14 | Ujung Ladang             | 5          | -             | -        |
| 15 | Tanjung Genting Mudik    | 4          | -             | -        |
| 16 | Air Betung               | 6          | -             | -        |
|    | <b>JUMLAH</b>            | <b>103</b> | <b>-</b>      | <b>-</b> |

Sumber : KUA Kecamatan Gunung Kerinci

# Bab 7

# PERTANIAN



Luas tanam pertanian (sawah)  
di Kecamatan Gunung Kerinci  
Tahun 2020 adalah 2405 Ha



**7. PERTANIAN****Tabel 7.1 Luas Lahan Pertanian Menurut Jenis Pengairan di Kecamatan Gunung Kerinci Tahun 2020**

|   | Jenis Pengairan                       | Luas (Ha) | Persentase |
|---|---------------------------------------|-----------|------------|
|   | (1)                                   | (2)       | (3)        |
| 1 | Tanah Sawah Pengairan Teknis          | 0         | 0          |
| 2 | Tanah Sawah Pengairan Setengah Teknis | 150       | 22         |
| 3 | Tanah Sawah Pengairan Sederhana (PU)  | 0         | 0          |
| 4 | Tanah Sawah Pengairan Desa/Non PU     | 462       | 73         |
| 5 | Tanah Sawah Tadah Hujan               | 0         | 0          |
| 6 | Tanah Sawah Pasang Surut              | 0         | 0          |
| 7 | Tanah Sawah Pengairan Lebak           | 0         | 0          |
| 8 | Tanah Sawah Lainnya/Payo              | 0         | 0          |

Sumber : UPTD Dinas Pertanian Kecamatan Gunung Kerinci

## PERTANIAN

**Tabel 7.2 Luas Lahan Pertanian Dirinci Menurut Desa dan Jenis Pengairan di Kecamatan Gunung Kerinci Tahun 2020**

|    | Desa                        | Jenis Pengairan (Irigasi) |                    |           | Desa/Non<br>PU |
|----|-----------------------------|---------------------------|--------------------|-----------|----------------|
|    |                             | Teknis                    | Setengah<br>Teknis | Sederhana |                |
|    | (1)                         | (2)                       | (3)                | (4)       | (5)            |
| 1  | Sungai Gelampek             | 0                         | 0                  | 0         | 65             |
| 2  | Tanjung Genting             | 0                         | 42                 | 0         | 0              |
| 3  | Simpang Tutup               | 0                         | 60                 | 0         | 10             |
| 4  | Siulak Tenang               | 0                         | 0                  | 0         | 70             |
| 5  | Kelurahan Siulak Deras      | 0                         | 0                  | 0         | 70             |
| 6  | Danau Tinggi                | 0                         | 0                  | 0         | 73             |
| 7  | Siulak Deras Mudik          | 0                         | 0                  | 0         | 5              |
| 8  | Sungai Batu Gantih          | 0                         | 0                  | 0         | 32             |
| 9  | Suko Pangkat                | 0                         | 0                  | 0         | 60             |
| 10 | Sungai Betung Hilir         | 0                         | 0                  | 0         | 35             |
| 11 | Sungai Betung Mudik         | 0                         | 0                  | 0         | 42             |
| 12 | Sungai Batu Gantih Hilir    | 0                         | 0                  | 0         | 0              |
| 13 | Baru Sungai Betung<br>Mudik | 0                         | 0                  | 0         | 0              |
| 14 | Ujung Ladang*               |                           |                    |           |                |
| 15 | Tanjung Genting Mudik*      |                           |                    |           |                |
| 16 | Air Betung*                 |                           |                    |           |                |

\*( Data masih gabung dengan desa induk

Sumber : UPTD Dinas Pertanian Kecamatan Gunung Kerinci

**Tabel 7.3 Luas Tanam, Luas Panen dan Produksi Tanaman padi Palawija Menurut Jenis Komoditi di Kecamatan Gunung Kerinci Tahun 2020**

| Jenis Komoditi | Luas Tanam (Ha) | Luas Panen (Ha) |
|----------------|-----------------|-----------------|
| (1)            |                 | (2)             |
| 1 Jagung       | 90              | 85              |
| 2 Padi Sawah   | 2415            | 2330            |
| 3 Kacang Tanah | 0               | 0               |
| 4 Ubi Jalar    | 6               | 6               |
| 5 Ubi Kayu     | 0               | 0               |
| 6 Kedelai      | 40              | 40              |

Sumber : UPTD Dinas Pertanian Kecamatan Gunung Kerinci

## **PERTANIAN**

**Tabel 7.4 Luas Potensi Pengembangan Tanaman Perkebunan Menurut Jenis Komoditi di Kecamatan Gunung Kerinci Tahun 2020**

| Jenis Komoditi |           | Luas (Ha) |
|----------------|-----------|-----------|
| (1)            |           | (2)       |
| 1              | Kopi      | 0         |
| 2              | Casiavera | 0         |
| 3              | Cengkeh   | 0         |
| 4              | Tembakau  | 0         |
| 5              | Kelapa    | 0         |
| 6              | Kemiri    | 0         |
| 7              | Tebu      | 0         |
| 8              | Nilam     | 0         |
| 9              | Panili    | 0         |
| 10             | Pinang    | 0         |
| 11             | Kakao     | 0         |
| 12             | Aren      | 0         |

Sumber : UPTD Dinas Pertanian Kecamatan Gunung Kerinci

# Bab 8

## INDUSTRI DAN PERDAGANGAN



Jumlah Industri Pengolahan Padi  
(Huller/Ricemilling) di Kecamatan Gunung

Kerinci Tahun 2020 adalah **34** unit





**8. INDUSTRI DAN PERDAGANGAN****Tabel 8.1 Jumlah Sarana Perekonomian di Kecamatan Gunung Kerinci Tahun 2020**

|               | Desa                     | Pasar    |          | Warung/<br>Toko | KUD      | Bank     |
|---------------|--------------------------|----------|----------|-----------------|----------|----------|
|               |                          | Umum     | Hewan    |                 |          |          |
|               | (1)                      | (2)      | (3)      | (4)             | (5)      | (6)      |
| 1             | Sungai Gelampek          | 0        | 0        | 4               | 0        | 0        |
| 2             | Tanjung Genting          | 0        | 0        | 7               | 0        | 0        |
| 3             | Simpang Tutup            | 0        | 0        | 6               | 0        | 0        |
| 4             | Siulak Tenang            | 0        | 0        | 6               | 0        | 0        |
| 5             | Kelurahan Siulak Deras   | 1        | 0        | 45              | 0        | 0        |
| 6             | Danau Tinggi             | 1        | 0        | 3               | 0        | 0        |
| 7             | Siulak Deras Mudik       | 0        | 0        | 15              | 0        | 0        |
| 8             | Sungai Batu Gantih       | 0        | 0        | 8               | 0        | 0        |
| 9             | Suko Pangkat             | 0        | 0        | 5               | 0        | 0        |
| 10            | Sungai Betung Hilir      | 0        | 0        | 7               | 0        | 0        |
| 11            | Sungai Betung Mudik      | 0        | 0        | 4               | 0        | 0        |
| 12            | Sungai Batu Gantih Hilir | 0        | 0        | 7               | 0        | 0        |
| 13            | Baru Sungai Betung Mudik | 0        | 0        | 3               | 0        | 0        |
| 14            | Ujung Ladang             | 0        | 0        | 8               | 0        | 0        |
| 15            | Tanjung Genting Mudik    | 0        | 0        | 6               | 0        | 0        |
| 16            | Air Betung               | 0        | 0        | 4               | 0        | 0        |
| <b>JUMLAH</b> |                          | <b>2</b> | <b>0</b> | <b>138</b>      | <b>0</b> | <b>0</b> |

Sumber Monografi Desa

## **INDUSTRI DAN PERDAGANGAN**

**Tabel 8.2 Jumlah Industri Kecil atau Kerajinan Rumah Tangga di Kecamatan Gunung Kerinci Tahun 2020**

|    | Desa                     | Jumlah   |
|----|--------------------------|----------|
|    | (1)                      | (2)      |
| 1  | Sungai Gelampeh          | 0        |
| 2  | Tanjung Genting          | 0        |
| 3  | Simpang Tutup            | 2        |
| 4  | Siulak Tenang            | 1        |
| 5  | Kelurahan Siulak Deras   | 2        |
| 6  | Danau Tinggi             | 0        |
| 7  | Siulak Deras Mudik       | 1        |
| 8  | Sungai Batu Gantih       | 1        |
| 9  | Suko Pangkat             | 0        |
| 10 | Sungai Betung Hilir      | 0        |
| 11 | Sungai Betung Mudik      | 0        |
| 12 | Sungai Batu Gantih Hilir | 0        |
| 13 | Baru Sungai Betung Mudik | 0        |
| 14 | Ujung Ladang             | 0        |
| 15 | Tanjung Genting Mudik    | 1        |
| 16 | Air Betung               | 0        |
|    | <b>JUMLAH</b>            | <b>8</b> |

Sumber : Monografi Desa

**Tabel 8.3 Jumlah Industri Pengolahan Padi (Huller/Ricemilling) di Kecamatan Gunung Kerinci Tahun 2020**

|    | Desa                     | Jumlah    |
|----|--------------------------|-----------|
|    | (1)                      | (2)       |
| 1  | Sungai Gelampek          | 3         |
| 2  | Tanjung Genting          | 2         |
| 3  | Simpang Tutup            | 2         |
| 4  | Siulak Tenang            | 2         |
| 5  | Kelurahan Siulak Deras   | 2         |
| 6  | Danau Tinggi             | 4         |
| 7  | Siulak Deras Mudik       | 2         |
| 8  | Sungai Batu Gantih       | 2         |
| 9  | Suko Pangkat             | 3         |
| 10 | Sungai Betung Hilir      | 3         |
| 11 | Sungai Betung Mudik      | 3         |
| 12 | Sungai Batu Gantih Hilir | 1         |
| 13 | Baru Sungai Betung Mudik | 2         |
| 14 | Ujung Ladang             | 0         |
| 15 | Tanjung Genting Mudik    | 1         |
| 16 | Air Betung               | 2         |
|    | <b>JUMLAH</b>            | <b>34</b> |

Sumber : Monografi Desa

## **INDUSTRI DAN PERDAGANGAN**

**Tabel 8.4 Jumlah Industri Makanan di Kecamatan Gunung Kerinci Tahun 2020**

| Desa                        | Jumlah    |
|-----------------------------|-----------|
| (1)                         | (2)       |
| 1 Sungai Gelampek           | 0         |
| 2 Tanjung Genteng           | 0         |
| 3 Simpang Tutup             | 0         |
| 4 Siulak Tenang             | 0         |
| 5 Kelurahan Siulak Deras    | 0         |
| 6 Danau Tinggi              | 0         |
| 7 Siulak Deras Mudik        | 12        |
| 8 Sungai Batu Gantih        | 0         |
| 9 Suko Pangkat              | 0         |
| 10 Sungai Betung Hilir      | 1         |
| 11 Sungai Betung Mudik      | 0         |
| 12 Sungai Batu Gantih Hilir | 0         |
| 13 Baru Sungai Betung Mudik | 0         |
| 14 Ujung Ladang             | 0         |
| 15 Tanjung Genteng Mudik    | 0         |
| 16 Air Betung               | 0         |
| <b>JUMLAH</b>               | <b>13</b> |

Sumber Monografi Desa

**Tabel 8.5 Banyaknya Usaha Restoran/Rumah Makan di Kecamatan Gunung Kerinci Tahun 2020**

| Desa                        | Jumlah   |
|-----------------------------|----------|
| (1)                         | (2)      |
| 1 Sungai Gelampéh           | 0        |
| 2 Tanjung Genting           | 0        |
| 3 Simpang Tutup             | 0        |
| 4 Siulak Tenang             | 0        |
| 5 Kelurahan Siulak Deras    | 8        |
| 6 Danau Tinggi              | 0        |
| 7 Siulak Deras Mudik        | 0        |
| 8 Sungai Batu Gantih        | 0        |
| 9 Suko Pangkat              | 0        |
| 10 Sungai Betung Hilir      | 0        |
| 11 Sungai Betung Mudik      | 0        |
| 12 Sungai Batu Gantih Hilir | 0        |
| 13 Baru Sungai Betung Mudik | 0        |
| 14 Ujung Ladang             | 0        |
| 15 Tanjung Genting Mudik    | 0        |
| 16 Air Betung               | 0        |
| <b>JUMLAH</b>               | <b>8</b> |

Sumber : Monografi Desa

## **INDUSTRI DAN PERDAGANGAN**

**Tabel 8.6 Banyaknya Usaha Warung Kopi/Makanan/Minuman di Kecamatan Gunung Kerinci Tahun 2020**

|    | Desa                     | Jumlah    |
|----|--------------------------|-----------|
|    | (1)                      | (2)       |
| 1  | Sungai Gelampek          | 3         |
| 2  | Tanjung Genteng          | 4         |
| 3  | Simpang Tutup            | 4         |
| 4  | Siulak Tenang            | 4         |
| 5  | Kelurahan Siulak Deras   | 12        |
| 6  | Danau Tinggi             | 3         |
| 7  | Siulak Deras Mudik       | 18        |
| 8  | Sungai Batu Gantih       | 3         |
| 9  | Suko Pangkat             | 3         |
| 10 | Sungai Betung Hilir      | 3         |
| 11 | Sungai Betung Mudik      | 2         |
| 12 | Sungai Batu Gantih Hilir | 4         |
| 13 | Baru Sungai Betung Mudik | 3         |
| 14 | Ujung Ladang             | 2         |
| 15 | Tanjung Genteng Mudik    | 3         |
| 16 | Air Betung               | 1         |
|    | <b>JUMLAH</b>            | <b>72</b> |

Sumber Monografi Desa

**Tabel 8.7 Banyaknya Pedagang Keliling Makanan dan Non Makanan di Kecamatan Gunung Kerinci Tahun 2020**

|    | Desa                     | Pedagang Keliling Makanan | Pedagang Keliling Non Makanan |
|----|--------------------------|---------------------------|-------------------------------|
|    | (1)                      | (2)                       | (3)                           |
| 1  | Sungai Gelampeh          | 2                         | 0                             |
| 2  | Tanjung Genting          | 4                         | 0                             |
| 3  | Simpang Tutup            | 2                         | 0                             |
| 4  | Siulak Tenang            | 4                         | 0                             |
| 5  | Kelurahan Siulak Deras   | 29                        | 0                             |
| 6  | Danau Tinggi             | 6                         | 0                             |
| 7  | Siulak Deras Mudik       | 12                        | 0                             |
| 8  | Sungai Batu Gantih       | 5                         | 0                             |
| 9  | Suko Pangkat             | 6                         | 0                             |
| 10 | Sungai Betung Hilir      | 4                         | 0                             |
| 11 | Sungai Betung Mudik      | 4                         | 0                             |
| 12 | Sungai Batu Gantih Hilir | 6                         | 0                             |
| 13 | Baru Sungai Betung Mudik | 5                         | 0                             |
| 14 | Ujung Ladang             | 3                         | 0                             |
| 15 | Tanjung Genting Mudik    | 5                         | 0                             |
| 16 | Air Betung               | 4                         | 0                             |
|    | <b>JUMLAH</b>            | <b>103</b>                | <b>0</b>                      |

Sumber : Monografi Desa



## **INDUSTRI DAN PERDAGANGAN**

**Tabel 8.8 Banyaknya Warung Sembako (Kebutuhan Pokok) di Kecamatan Gunung Kerinci Tahun 2020**

| Desa                        | Jumlah    |
|-----------------------------|-----------|
| (1)                         | (2)       |
| 1 Sungai Gelampek           | 4         |
| 2 Tanjung Genteng           | 6         |
| 3 Simpang Tutup             | 5         |
| 4 Siulak Tenang             | 6         |
| 5 Kelurahan Siulak Deras    | 14        |
| 6 Danau Tinggi              | 4         |
| 7 Siulak Deras Mudik        | 12        |
| 8 Sungai Batu Gantih        | 4         |
| 9 Suko Pangkat              | 2         |
| 10 Sungai Betung Hilir      | 4         |
| 11 Sungai Betung Mudik      | 3         |
| 12 Sungai Batu Gantih Hilir | 4         |
| 13 Baru Sungai Betung Mudik | 2         |
| 14 Ujung Ladang             | 6         |
| 15 Tanjung Genteng Mudik    | 2         |
| 16 Air Betung               | 4         |
| <b>JUMLAH</b>               | <b>82</b> |

Sumber : Monografi Desa

# Bab 9

## TRANSPORTASI DAN KOMUNIKASI



Jumlah Angkutan Darat  
Penumpang di Kecamatan Gunung  
Kerinci adalah 24 unit



**9. TRANSPORTASI DAN KOMUNIKASI****Tabel 9.1 Jumlah Usaha Angkutan Penumpang dan Barang di Kecamatan Gunung Kerinci Tahun 2020**

| Jenis Angkutan                    | Jumlah (Unit) |
|-----------------------------------|---------------|
| (1)                               | (2)           |
| <b>1 Angkutan Darat Penumpang</b> |               |
| Becak                             | 0             |
| Delman/Sado                       | 0             |
| Ojek                              | 20            |
| Angkutan Roda 4                   | 4             |
| Bis                               | 0             |
| Lainnya                           | 0             |
| <b>2 Angkutan Darat Barang</b>    |               |
| Gerobak                           | 0             |
| Pick Up                           | 16            |
| Truk                              | 18            |
| Lainnya                           | 0             |
| <b>3 Angkutan Sungai</b>          |               |
| Perahu                            | 0             |
| Perahu Bermotor                   | 0             |
| Speed Boat                        | 0             |
| Lainnya                           | 0             |

Sumber : Monografi Desa

## TRANSPORTASI DAN KOMUNIKASI

**Tabel 9.2 Jumlah Alat Komunikasi di Kecamatan Gunung Kerinci Tahun 2020**

|               | Desa                        | Kantor<br>Pos/<br>Pembantu | T V | Radio | Telepon |
|---------------|-----------------------------|----------------------------|-----|-------|---------|
|               | (1)                         | (2)                        | (3) | (4)   | (5)     |
| 1             | Sungai Gelampoh             | 0                          | 0   | 0     | 0       |
| 2             | Tanjung Genting             | 0                          | 0   | 0     | 0       |
| 3             | Simpang Tutup               | 0                          | 0   | 0     | 0       |
| 4             | Siulak Tenang               | 0                          | 0   | 0     | 0       |
| 5             | Kelurahan Siulak Deras      | 1                          | 0   | 0     | 0       |
| 6             | Danau Tinggi                | 0                          | 0   | 0     | 0       |
| 7             | Siulak Deras Mudik          | 0                          | 0   | 0     | 0       |
| 8             | Sungai Batu Gantih          | 0                          | 0   | 0     | 0       |
| 9             | Suko Pangkat                | 0                          | 0   | 0     | 0       |
| 10            | Sungai Betung Hilir         | 0                          | 0   | 0     | 0       |
| 11            | Sungai Betung Mudik         | 0                          | 0   | 0     | 0       |
| 12            | Sungai Batu Gantih Hilir    | 0                          | 0   | 0     | 0       |
| 13            | Baru Sungai Betung<br>Mudik | 0                          | 0   | 0     | 0       |
| 14            | Ujung Ladang                | 0                          | 0   | 0     | 0       |
| 15            | Tanjung Genting Mudik       | 0                          | 0   | 0     | 0       |
| 16            | Air Betung                  | 0                          | 0   | 0     | 0       |
| <b>JUMLAH</b> |                             | 1                          | 0   | 0     | 0       |

Sumber : Monografi Desa

# Bab 10

# KEUANGAN

Jumlah Penerimaan Alokasi Dana Desa (ADD)  
di Kecamatan Gunung Kerinci Tahun 2020



Rp. 2.647.311.000,-



**10. KEUANGAN****Tabel 10.1 Banyaknya Lembaga Keuangan Menurut Jenis di Kecamatan Gunung Kerinci Tahun 2020**

| Desa                        | Bank     | KUD      | KPN      | KUT      |
|-----------------------------|----------|----------|----------|----------|
| (1)                         | (2)      | (3)      | (4)      | (5)      |
| 1 Sungai Gelampek           | 0        | 0        | 0        | 0        |
| 2 Tanjung Genteng           | 0        | 0        | 0        | 0        |
| 3 Simpang Tutup             | 0        | 0        | 0        | 0        |
| 4 Siulak Tenang             | 0        | 0        | 0        | 0        |
| 5 Kelurahan Siulak Deras    | 1        | 0        | 0        | 0        |
| 6 Danau Tinggi              | 0        | 0        | 0        | 0        |
| 7 Siulak Deras Mudik        | 0        | 0        | 0        | 0        |
| 8 Sungai Batu Gantih        | 0        | 0        | 0        | 0        |
| 9 Suko Pangkat              | 0        | 0        | 0        | 0        |
| 10 Sungai Betung Hilir      | 0        | 0        | 0        | 0        |
| 11 Sungai Betung Mudik      | 0        | 0        | 0        | 0        |
| 12 Sungai Batu Gantih Hilir | 0        | 0        | 0        | 0        |
| 13 Baru Sungai Betung Mudik | 0        | 0        | 0        | 0        |
| 14 Ujung Ladang             | 0        | 0        | 0        | 0        |
| 15 Tanjung Genteng Mudik    | 0        | 0        | 0        | 0        |
| 16 Air Betung               | 0        | 0        | 0        | 0        |
| <b>JUMLAH</b>               | <b>1</b> | <b>0</b> | <b>0</b> | <b>0</b> |

Sumber : Monografi Desa



**Tabel 10.2 Jumlah Objek Pajak, Target dan Realisasi Penerimaan PBB di Kecamatan Gunung Kerinci Tahun 2020**

|    | Desa                     | STTS/<br>Objek<br>Pajak | Target (Rp) | Realisasi (Rp) | Persentase<br>Pemasukan<br>PBB |
|----|--------------------------|-------------------------|-------------|----------------|--------------------------------|
|    | (1)                      | (2)                     | (3)         | (4)            | (5)                            |
| 1  | Sungai Gelampeh          | 210                     | 2.569.000   | 2.569.000      | 100                            |
| 2  | Tanjung Genting          | 168                     | 3.537.074   | 3.537.074      | 100                            |
| 3  | Simpang Tutup            | 206                     | 3.115.834   | 3.115.834      | 100                            |
| 4  | Siulak Tenang            | 179                     | 3.469.000   | 3.469.000      | 100                            |
| 5  | Kelurahan Siulak Deras   | 675                     | 7.023.926   | 7.023.926      | 100                            |
| 6  | Danau Tinggi             | 157                     | 2.600.729   | 2.600.729      | 100                            |
| 7  | Siulak Deras Mudik       | 203                     | 19.878.394  | 19.878.394     | 100                            |
| 8  | Sungai Batu Gantih       | 336                     | 3.791.958   | 3.791.958      | 100                            |
| 9  | Suko Pangkat             | 192                     | 7.318.860   | 7.318.860      | 100                            |
| 10 | Sungai Betung Hilir      | 127                     | 2.106.795   | 2.106.795      | 100                            |
| 11 | Sungai Betung Mudik      | 113                     | 2.052.458   | 2.052.458      | 100                            |
| 12 | Sungai Batu Gantih Hilir | 122                     | 2.245.045   | 2.245.045      | 100                            |
| 13 | Baru Sungai Betung Mudik | 134                     | 2.462.246   | 2.462.246      | 100                            |
| 14 | Ujung Ladang             | 112                     | 2.156.890   | 2.156.890      | 100                            |
| 15 | Tanjung Genting Mudik    | 144                     | 3.241.529   | 3.241.529      | 100                            |
| 16 | Air Betung               | 118                     | 2.190.235   | 2.190.235      | 100                            |
|    | <b>JUMLAH</b>            | 3.196                   | 69.759.973  | 69.759.973     | 100                            |

Sumber : Kantor Camat Gunung Kerinci

## TRANSPORTASI DAN KOMUNIKASI

**Tabel 10.3 Jumlah Penerimaan Alokasi Dana Desa (ADD) di Kecamatan Gunung Kerinci Tahun 2020**

| Desa                        | Alokasi Dana Desa (Rp) | Persentase Pencapaian |
|-----------------------------|------------------------|-----------------------|
| (1)                         | (2)                    | (3)                   |
| 1 Sungai Gelampek           | 289.176.000            | 100                   |
| 2 Tanjung Genting           | 272.048.000            | 100                   |
| 3 Simpang Tutup             | 277.676.000            | 100                   |
| 4 Siulak Tenang             | 299.537.000            | 100                   |
| 5 Kelurahan Siulak Deras    | -                      | -                     |
| 6 Danau Tinggi              | 301.974.000            | 100                   |
| 7 Siulak Deras Mudik        | 286.641.000            | 100                   |
| 8 Sungai Batu Gantih        | 308.112.000            | 100                   |
| 9 Suko Pangkat              | 305.601.000            | 100                   |
| 10 Sungai Betung Hilir      | 301.833.000            | 100                   |
| 11 Sungai Betung Mudik      | 287.055.000            | 100                   |
| 12 Sungai Batu Gantih Hilir | 296.448.000            | 100                   |
| 13 Baru Sungai Betung Mudik | 308.343.000            | 100                   |
| 14 Ujung Ladang             | 277.440.000            | 100                   |
| 15 Tanjung Genting Mudik    | 295.316.000            | 100                   |
| 16 Air Betung               | 290.267.000            | 100                   |
| <b>JUMLAH</b>               | <b>4.397.467.000</b>   | <b>100</b>            |

Sumber : Kantor Camat Gunung Kerinci

**Tabel 10.4 Jumlah Penerimaan Dana Desa di Kecamatan Gunung Kerinci Tahun 2020**

|    | Desa                     | Dana Desa (Rp)        | Persentase Pencapaian |
|----|--------------------------|-----------------------|-----------------------|
|    | (1)                      | (2)                   | (3)                   |
| 1  | Sungai Gelampéh          | 920.047.000           | 100                   |
| 2  | Tanjung Genting          | 867.098.000           | 100                   |
| 3  | Simpang Tutup            | 741.483.000           | 100                   |
| 4  | Siulak Tenang            | 948.182.000           | 100                   |
| 5  | Kelurahan Siulak Deras   | -                     | -                     |
| 6  | Danau Tinggi             | 813.948.000           | 100                   |
| 7  | Siulak Deras Mudik       | 754.030.000           | 100                   |
| 8  | Sungai Batu Gantih       | 971.508.000           | 100                   |
| 9  | Suko Pangkat             | 824.727.000           | 100                   |
| 10 | Sungai Betung Hilir      | 962.499.000           | 100                   |
| 11 | Sungai Betung Mudik      | 913.093.000           | 100                   |
| 12 | Sungai Batu Gantih Hilir | 793.182.000           | 100                   |
| 13 | Baru Sungai Betung Mudik | 828.972.000           | 100                   |
| 14 | Ujung Ladang             | 738.773.000           | 100                   |
| 15 | Tanjung Genting Mudik    | 789.010.000           | 100                   |
| 16 | Air Betung               | 777.629.000           | 100                   |
|    | <b>JUMLAH</b>            | <b>12.644.181.000</b> | <b>100</b>            |

Sumber : Kantor Camat Gunung Kerinci