

BADAN PUSAT STATISTIK

KECAMATAN KOTAMOBAGU UTARA

DALAM ANGKA 2021



**BADAN PUSAT STATISTIK
KOTA KOTAMOBAGU**

BADAN PUSAT STATISTIK

KECAMATAN KOTAMOBAGU UTARA DALAM ANGKA 2021



**BADAN PUSAT STATISTIK
KOTA KOTAMOBAGU**



Kecamatan Kotamobagu Utara Dalam Angka

Kotamobagu Utara Subdistrict in Figures

2021

No. Publikasi/Publication Number: 71740.2106

Katalog/Catalog: 1102001.7174040

ISSN : 2746-928X

Ukuran Buku/Book Size: 14.8 cm x 21 cm

Jumlah Halaman/Number of Pages: iv + 56 halaman /pages

Naskah/Manuscript:

Badan Pusat Statistik Kota Kotamobagu

BPS-Statistics of Kotamobagu Municipality

Gambar Kover oleh/Cover Designed by:

Badan Pusat Statistik Kota Kotamobagu

BPS-Statistics of Kotamobagu Municipality

Diterbitkan oleh/Published by:

© BPS Kota Kotamobagu/*BPS-Statistics of Kota Kotamobagu*

Dicetak oleh/Printed by:

Dilarang mengumumkan, mendistribusikan, mengomunikasikan, dan/atau menggandakan sebagian atau seluruh isi buku ini untuk tujuan komersial tanpa izin tertulis dari Badan Pusat Statistik

Prohibited to announce, distribute, communicate, and/or copy part or all of this book for commercial purpose without permission from BPS-Statistics Indonesia

TIM PENYUSUN / DRAFTING TEAM

PENANGGUNG JAWAB UMUM / GENERAL IN CHARGE

Ir. Didik Tjahjawarda

PENYUNTING / EDITOR

Sonia Hajar Marophahita, SST

PENULIS / WRITER

Cynthia Dwi Setyarini, S.Tr.Stat

PENGOLAH-DATA / DATA PROCESSOR

Tim Integrasi Pengolahan dan Diseminasi Statistik
BPS Kota Kotamobagu

GAMBAR KULIT / COVER DESIGN

Adalard Yusuf Kamarastha, S.Tr.Stat

FOTO KULIT / COVER PHOTO

Adalard Yusuf Kamarastha, S.Tr.Stat

KECAMATAN KOTAMOBAGU UTARA
DALAM PETA KOTA KOTAMOBAGU
(Kotamobagu Utara on KOTAMOBAGU Map)

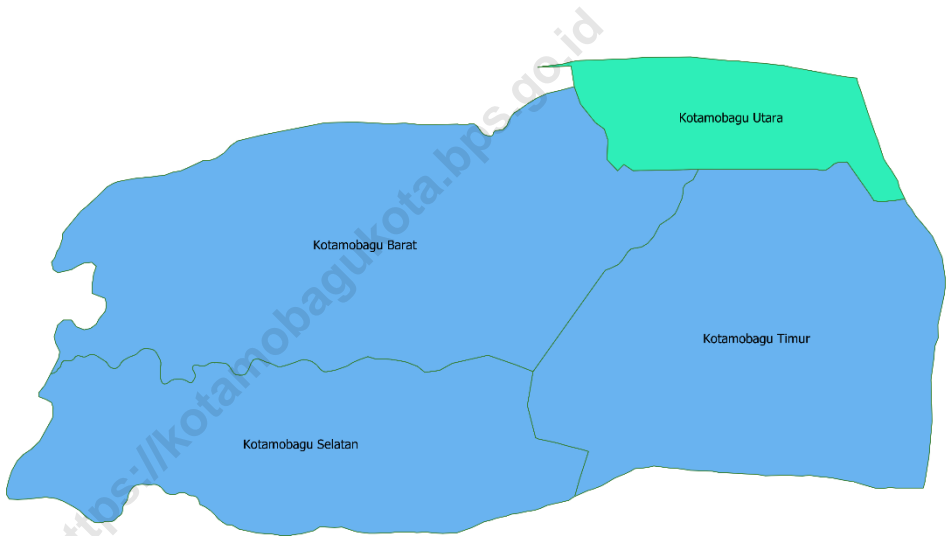



KATA PENGANTAR

Kecamatan Dalam Angka 2021 merupakan publikasi tahunan yang diterbitkan oleh BPS Kota Kotamobagu. Disadari bahwa publikasi ini belum sepenuhnya memenuhi harapan pihak pemakai data khususnya para perencana, namun diharapkan dapat membantu melengkapi penyusunan rencana pembangunan di Kota Kotamobagu.

Publikasi ini dapat terwujud berkat kerja sama dan bantuan dari berbagai pihak baik instansi pemerintah maupun swasta. Kepada semua pihak yang telah memberikan bantuan disampaikan penghargaan dan terima kasih yang sebesar-besarnya.

Walaupun publikasi ini telah disiapkan sebaik-baiknya, namun disadari masih ada kekurangan dan kesalahan yang terjadi. Untuk perbaikan publikasi ini, tanggapan dan saran yang bersifat konstruktif dari para pemakai sangat diharapkan.

Kotamobagu, September 2021

Kepala BPS

Kota Kotamobagu

Ir. Didik Tjahyawinardi

DAFTAR ISI
TABLE OF CONTENT

	Halaman/ <i>Page</i>
Halaman Katalog / <i>Catalog Page</i>	ii
Tim Penyusun / <i>Drafting Team</i>	iii
Peta Kecamatan / <i>District Map</i>	iv
Kata pengantar / <i>Preface</i>	v
Daftar Isi / <i>Table of Content</i>	vi
Bab 1 Geografi dan Iklim/ <i>Geography and Climate</i>	
1.1. Keadaan Geografi / <i>Geography Condition</i>	3
Bab 2 Sosial dan Kesejahteraan Rakyat/ <i>Social and Welfare</i>	
2.1. Pendidikan / <i>Education</i>	7
2.2. Kesehatan / <i>Health</i>	17
2.3. Perumahan dan Lingkungan/ <i>Housing and Environment</i>	22
2.4. Sosial Lainnya/ <i>Other Social Affairs</i>	28
Bab 3 Kependudukan / <i>Population</i>	
3.1. Penduduk/ <i>Population</i>	45
Bab 4 Transportasi dan Komunikasi/ <i>Transportation and Communication</i>	
4.1. Transportasi / <i>Transportation</i>	52
4.2. Komunikasi / <i>Communication</i>	54

BAB 1

GEOGRAFI DAN IKLIM

/ GEOGRAPHY AND CLIMATE



1. Geografi dan Iklim/*Geography and Climate*

1.1 Keadaan Geografi/*Geography Condition*

Tabel 1.1.1 Luas Daerah dan Jumlah Pulau Menurut Kelurahan/Desa di Kecamatan Kotamobagu Utara, (2020)

Kelurahan/Desa <i>Kelurahan/Village</i>	Luas ¹ (Ha) <i>Total Area¹ (Ha)</i>	Persentase terhadap Luas Kecamatan <i>Percentage to Sub District's Area</i>
(1)	(2)	(3)
UPAI	2.557346	25.40
GENGGULANG	0.937314	9.31
BIGA	1.106243	10.99
SIA	1.594277	15.84
PONTODON	0.673378	6.69
BILALANG II	1.004424	9.98
BILALANG I	1.053892	10.47
POTODON TIMUR	1.139818	11.32
Kecamatan Kotamobagu Utara	10.066692	100.00

Sumber/Source: Bagian Tata Pemerintahan Kota Kotamobagu

BAB 2

SOSIAL

DAN

KESEJAHTERAAN RAKYAT

/ SOCIAL AND WELFARE



2. Sosial dan Kesejahteraan Rakyat/*Social and Welfare*

2.1 Pendidikan/*Education*

Tabel 2.1. Banyaknya Sekolah Dasar (SD) Menurut Desa/Kelurahan di Kecamatan Kotamobagu Utara, 2020

Desa/Kelurahan	Negeri	Swasta	Jumlah
(1)	(2)	(3)	(4)
1. UPAI	2	0	2
2. GENGGULANG	1	0	1
3. BIGA	2	0	2
4. SIA	1	0	1
5. PONTODON	1	0	1
6. BILALANG II	1	0	1
7. BILALANG I	1	0	1
8. POTODON TIMUR	1	0	1
Kecamatan Kotamobagu Utara	10	0	10

Catatan:

Sumber: BPS, Pendataan Potensi Desa (Podes) 2020

Tabel 2.1. Banyaknya Madrasah Ibtidaiyah (MI) Menurut Desa/ Kelurahan di Kecamatan Kotamobagu Utara, 2020

	Desa/Kelurahan	Negeri	Swasta	Jumlah
	(1)	(2)	(3)	(4)
1.	UPAI	0	0	0
2.	GENGGULANG	0	0	0
3.	BIGA	0	0	0
4.	SIA	0	0	0
5.	PONTODON	0	0	0
6.	BILALANG II	0	0	0
7.	BILALANG I	0	0	0
8.	POTODON TIMUR	0	0	0
Kecamatan Kotamobagu Utara		0	0	0

Catatan:

Sumber: BPS, Pendataan Potensi Desa (Podes) 2020

Tabel 2.1. Banyaknya Sekolah Menengah Pertama (SMP) Menurut Desa/Kelurahan di Kecamatan Kotamobagu Utara, 2020

	Desa/Kelurahan	Negeri	Swasta	Jumlah
	(1)	(2)	(3)	(4)
1.	UPAI	0	0	0
2.	GENGGULANG	0	0	0
3.	BIGA	0	1	1
4.	SIA	0	0	0
5.	PONTODON	0	0	0
6.	BILALANG II	1	0	1
7.	BILALANG I	0	0	0
8.	POTODON TIMUR	0	0	0
Kecamatan Kotamobagu Utara		1	1	2

Catatan:

Sumber: BPS, Pendataan Potensi Desa (Podes) 2020

Tabel

**2.1. Banyaknya Madrasah Tsanawiyah (MTs) Menurut Desa/
4 Kelurahan di Kecamatan Kotamobagu Utara, 2020**

	Desa/Kelurahan	Negeri	Swasta	Jumlah
	(1)	(2)	(3)	(4)
1.	UPAI	0	0	0
2.	GENGGULANG	0	0	0
3.	BIGA	0	0	0
4.	SIA	0	0	0
5.	PONTODON	0	0	0
6.	BILALANG II	0	0	0
7.	BILALANG I	0	0	0
8.	POTODON TIMUR	0	0	0
Kecamatan Kotamobagu Utara		0	0	0

Catatan:

Sumber: BPS, Pendataan Potensi Desa (Podes) 2020

Tabel

**2.1. Banyaknya Sekolah Menengah Atas (SMA) Menurut Desa/
5 Kelurahan di Kecamatan Kotamobagu Utara, 2020**

	Desa/Kelurahan	Negeri	Swasta	Jumlah
	(1)	(2)	(3)	(4)
1.	UPAI	0	0	0
2.	GENGGULANG	1	1	2
3.	BIGA	1	1	2
4.	SIA	0	0	0
5.	PONTODON	0	0	0
6.	BILALANG II	0	0	0
7.	BILALANG I	0	0	0
8.	POTODON TIMUR	0	0	0
	Kecamatan Kotamobagu Utara	2	2	4

Catatan:

Sumber: BPS, Pendataan Potensi Desa (Podes) 2020

Tabel

**2.1. Banyaknya Sekolah Menengah Kejuruan (SMK) Menurut
6 Desa/Kelurahan di Kecamatan Kotamobagu Utara, 2020**

	Desa/Kelurahan	Negeri	Swasta	Jumlah
	(1)	(2)	(3)	(4)
1.	UPAI	0	0	0
2.	GENGGULANG	0	1	1
3.	BIGA	0	0	0
4.	SIA	0	0	0
5.	PONTODON	0	0	0
6.	BILALANG II	0	0	0
7.	BILALANG I	0	0	0
8.	POTODON TIMUR	0	0	0
	Kecamatan Kotamobagu Utara	0	1	1

Catatan:

Sumber: BPS, Pendataan Potensi Desa (Podes) 2020

Tabel 2.1. Banyaknya Madrasah Aliyah (MA) Menurut Desa/ Kelurahan di Kecamatan Kotamobagu Utara, 2020

	Desa/Kelurahan	Negeri	Swasta	Jumlah
	(1)	(2)	(3)	(4)
1.	UPAI	0	0	0
2.	GENGGULANG	0	0	0
3.	BIGA	0	0	0
4.	SIA	0	0	0
5.	PONTODON	0	0	0
6.	BILALANG II	0	0	0
7.	BILALANG I	0	0	0
8.	POTODON TIMUR	0	0	0
Kecamatan Kotamobagu Utara		0	0	0

Catatan:

Sumber: BPS, Pendataan Potensi Desa (Podes) 2020

Tabel

2.1. Banyaknya Akademi/Perguruan Tinggi Menurut Desa/Kelurahan di Kecamatan Kotamobagu Utara, 2020

	Desa/Kelurahan	Negeri	Swasta	Jumlah
	(1)	(2)	(3)	(4)
1.	UPAI	0	0	0
2.	GENGGULANG	0	1	1
3.	BIGA	0	0	0
4.	SIA	0	0	0
5.	PONTODON	0	0	0
6.	BILALANG II	0	0	0
7.	BILALANG I	0	0	0
8.	POTODON TIMUR	0	0	0
	Kecamatan Kotamobagu Utara	0	1	1

Catatan:

Sumber: BPS, Pendataan Potensi Desa (Podes) 2020

Tabel 2.1.9 Kemudahan Untuk Mencapai Sarana Pendidikan Terdekat Bagi Desa/Kelurahan yang Tidak ada Sarana Pendidikan Menurut Desa/Kelurahan dan Jenjang Pendidikan di Kecamatan Kotamobagu Utara, 2020

	Desa/Kelurahan	SD	MI	SMP	MTs
	(1)	(2)	(3)	(4)	(5)
1.	UPAI	Sarana Tersedia	Sangat Mudah	Sangat Mudah	Sangat Mudah
2.	GENGGULANG	Sarana Tersedia	Sangat Mudah	Sangat Mudah	Sangat Mudah
3.	BIGA	Sarana Tersedia	Sangat Mudah	Sarana Tersedia	Sangat Mudah
4.	SIA	Sarana Tersedia	Sangat Mudah	Sangat Mudah	Sangat Mudah
5.	PONTODON	Sarana Tersedia	Sangat Mudah	Sangat Mudah	Sangat Mudah
6.	BILALANG II	Sarana Tersedia	Sangat Mudah	Sarana Tersedia	Sangat Mudah
7.	BILALANG I	Sarana Tersedia	Sangat Mudah	Sangat Mudah	Sangat Mudah
8.	POTODON TIMUR	Sarana Tersedia	Sangat Mudah	Sangat Mudah	Sangat Mudah

**Lanjutan Tabel
2.1.9**

Desa/Kelurahan		SMA	MA	SMK	Akademi/ Perguruan Tinggi
(1)		(6)	(7)	(8)	(9)
1.	UPAI	Sangat Mudah	Sangat Mudah	Sangat Mudah	Sangat Mudah
2.	GENGGULANG	Sarana Tersedia	Sangat Mudah	Sarana Tersedia	Sarana Tersedia
3.	BIGA	Sarana Tersedia	Sangat Mudah	Sangat Mudah	Sangat Mudah
4.	SIA	Sangat Mudah	Sangat Mudah	Sangat Mudah	Sangat Mudah
5.	PONTODON	Sangat Mudah	Sangat Mudah	Sangat Mudah	Sangat Mudah
6.	BILALANG II	Sangat Mudah	Sangat Mudah	Sangat Mudah	Sangat Mudah
7.	BILALANG I	Sangat Mudah	Sangat Mudah	Sangat Mudah	Sangat Mudah
8.	POTODON TIMUR	Sangat Mudah	Sangat Mudah	Sangat Mudah	Sangat Mudah

Catatan

:

Sumber

:

BPS, Pendataan Potensi Desa (Podes) 2020

2.2 Kesehatan/Health

Tabel 2.2. 1 Banyaknya Sarana Kesehatan Menurut Desa/Kelurahan dan Jenis Sarana Kesehatan di Kecamatan Kotamobagu Utara, 2020

Desa/Kelurahan	Rumah Sakit	Rumah Sakit Bersalin	Poliklinik/Balai Pengobatan
(1)	(2)	(3)	(4)
1. UPAI	0	0	0
2. GENGULANG	0	0	0
3. BIGA	0	0	0
4. SIA	0	0	0
5. PONTODON	0	0	0
6. BILALANG II	0	0	0
7. BILALANG I	0	0	0
8. POTODON TIMUR	0	0	0
Kecamatan Kotamobagu Utara	0	0	0

Lanjutan Tabel 2.2.1

Desa/Kelurahan	Puskesmas		Apotek
	Rawat Inap	Tanpa Rawat Inap	
(1)	(5)	(6)	(7)
1. UPAI	0	1	0
2. GENGGULANG	0	0	1
3. BIGA	0	0	0
4. SIA	0	0	0
5. PONTODON	0	0	0
6. BILALANG II	0	0	0
7. BILALANG I	1	0	0
8. POTODON TIMUR	0	0	0
Kecamatan Kotamobagu Utara	1	1	1

Catatan:

Sumber: BPS, Pendataan Potensi Desa (Podes) 2020

Tabel

2.2.
2

**Kemudahan Mencapai Sarana Kesehatan Terdekat Bagi
Desa/Kelurahan yang Tidak ada Sarana Kesehatan Menurut
Desa/Kelurahan dan Jenis Sarana Kesehatan di Kecamatan
Kotamobagu Utara, 2020**

Desa/Kelurahan	Rumah Sakit	Rumah Sakit Bersalin	Poliklinik/Balai Pengobatan
(1)	(2)	(3)	(4)
1. UPAI	Sangat Mudah	Sangat Sulit	Sangat Mudah
2. GENGGULANG	Sangat Mudah	Sangat Sulit	Sangat Mudah
3. BIGA	Sangat Mudah	Sangat Mudah	Sangat Mudah
4. SIA	Sangat Mudah	Sangat Mudah	Sangat Mudah
5. PONTODON	Sangat Mudah	Sangat Mudah	Sangat Mudah
6. BILALANG II	Sangat Mudah	Sangat Mudah	Sangat Mudah
7. BILALANG I	Sangat Mudah	Sangat Sulit	Sangat Mudah
8. POTODON TIMUR	Sangat Mudah	Sangat Mudah	Sangat Mudah

Lanjutan Tabel 2.2.2

Desa/Kelurahan	Puskesmas		Apotek
	Rawat Inap	Tanpa Rawat Inap	
(1)	(5)	(6)	(7)
1. UPAI	Sangat Mudah	Sarana Tersedia	Sangat Mudah
2. GENGGULANG	Sangat Mudah	Sangat Mudah	Sarana Tersedia
3. BIGA	Sangat Mudah	Sangat Mudah	Sangat Mudah
4. SIA	Sangat Mudah	Sangat Mudah	Sangat Mudah
5. PONTODON	Sangat Mudah	Sangat Mudah	Sangat Mudah
6. BILALANG II	Sangat Mudah	Sangat Mudah	Sangat Mudah
7. BILALANG I	Sarana Tersedia	Sangat Mudah	Sangat Mudah
8. POTODON TIMUR	Sangat Mudah	Sangat Mudah	Sangat Mudah

Catatan:

Sumber: BPS, Pendataan Potensi Desa (Podes) 2020

Tabel 2.2. Banyaknya Warga Penderita Gizi Buruk Menurut Desa/Kelurahan di Kecamatan Kotamobagu Utara, 2019 dan 2020

Desa/Kelurahan		2019	2020
(1)		(2)	(3)
1.	UPAI	0	0
2.	GENGGULANG	0	0
3.	BIGA	0	0
4.	SIA	0	0
5.	PONTODON	0	0
6.	BILALANG II	0	0
7.	BILALANG I	0	0
8.	POTODON TIMUR	0	0
Kecamatan Kotamobagu Utara		0	0

Catatan:

Sumber: BPS, Pendataan Potensi Desa (Podes) 2019 dan 2020

2.3 Perumahan dan Lingkungan/ *Housing and Environment*

Tabel 2.3.1 Banyaknya Keluarga Menurut Desa/Kelurahan dan Jenis Pengguna Listrik di Kecamatan Kotamobagu Utara, 2020

Desa/Kelurahan	Pengguna Listrik			Bukan Pengguna Listrik
	PLN	Non PLN	Jumlah	
(1)	(2)	(3)	(4)	(5)
1. UPAI	764	0	764	0
2. GENGGULANG	965	0	965	0
3. BIGA	1 317	0	1 317	0
4. SIA	95	0	95	0
5. PONTODON	704	0	704	0
6. BILALANG II	715	0	715	0
7. BILALANG I	675	0	675	0
8. POTODON TIMUR	224	0	224	0
Kecamatan Kotamobagu Utara	5 459	0	5 459	0

Catatan:

Sumber: BPS, Pendataan Potensi Desa (Podes) 2020

Tabel 2.3.2 Banyaknya Desa/Kelurahan Menurut Keberadaan Penerangan Jalan Utama Desa/Kelurahan di Kecamatan Kotamobagu Utara, 2018, 2019, dan 2020

Penerangan Jalan Utama	2018	2019	2020
(1)	(2)	(3)	(4)

Sumber Penerangan Jalan Utama

Listrik Pemerintah	5	8	7
Listrik Non Pemerintah	0	0	0
Non Listrik	1	0	0

Catatan:

Sumber: BPS, Pendataan Potensi Desa (Podes) 2018,2019, dan 2020

Tabel 2.3.3 Banyaknya Desa/Kelurahan Menurut Jenis Bahan Bakar untuk Memasak yang Digunakan Oleh Sebagian Besar Keluarga di Kecamatan Kotamobagu Utara, 2018, 2019, dan 2020

Jenis Bahan Bakar	2018	2019	2020
(1)	(2)	(3)	(4)
Gas Kota	0	0	0
LPG 3 Kg	8	8	8
LPG lebih dari 3 Kg	0	0	0
Minyak Tanah	0	0	0
Kayu Bakar	0	0	0
Lainnya	0	0	0

Catatan: ¹ Termasuk LPG lebih dari 3 Kg

Sumber: BPS, Pendataan Potensi Desa (Podes) 2018,2019, dan 2020

Tabel 2.3.4 Banyaknya Desa/Kelurahan Menurut Sumber Air Minum Sebagian Besar Keluarga di Kecamatan Kotamobagu Utara, 2018, 2019, dan 2020

Sumber Air Minum	2018	2019	2020
(1)	(2)	(3)	(4)
Air Kemasan Bermerk	0	0	0
Air Isi Ulang	1	0	1
Ledeng Dengan Meteran	3	3	3
Ledeng Tanpa Meteran	0	0	0
Sumur Bor atau Pompa	1	1	2
Sumur	2	3	1
Mata Air	1	1	1
Sungai/Danau/Kolam/ Waduk/Situ/ Embung/Bendungan	0	0	0
Air Hujan	0	0	0
Lainnya	0	0	0

Catatan:

Sumber: BPS, Pendataan Potensi Desa (Podes) 2018,2019, dan 2020

Tabel 2.3.5 Banyaknya Desa/Kelurahan Menurut Penggunaan Fasilitas Tempat Buang Air Besar Sebagian Besar Keluarga di Kecamatan Kotamobagu Utara, 2018, 2019, dan 2020

Fasilitas Tempat Buang Air Besar	2018	2019	2020
(1)	(2)	(3)	(4)
Jamban			
Sendiri	8	8	8
Bersama	0	0	0
Umum	0	0	0
Bukan Jamban	0	0	0

Catatan:

Sumber: BPS, Pendataan Potensi Desa (Podes) 2018,2019, dan 2020

Tabel 2.3. Banyaknya Embung Desa Menurut Desa/Kelurahan di Kecamatan Kotamobagu Utara, 2019 dan 2020

Desa/Kelurahan		2019	2020
(1)		(2)	(3)
1.	UPAI	0	0
2.	GENGGULANG	0	0
3.	BIGA	0	0
4.	SIA	0	0
5.	PONTODON	0	0
6.	BILALANG II	0	0
7.	BILALANG I	0	0
8.	POTODON TIMUR	0	0
Kecamatan Kotamobagu Utara		0	0

Catatan:

Sumber: BPS, Pendataan Potensi Desa (Podes) 2019 dan 2020

2.4 Sosial Lainnya/ Other Social Affairs

Tabel 2.4.1 Banyaknya Kejadian Bencana Alam Menurut Desa/Kelurahan dan Jenis Bencana Alam di Kecamatan Kotamobagu Utara, 2019

Desa/Kelurahan	Gempa Bumi	Tsunami	Gunung Meletus	Tanah Longsor
(1)	(2)	(3)	(4)	(5)
1. UPAI	0	0	0	0
2. GENGULANG	0	0	0	0
3. BIGA	0	0	0	0
4. SIA	0	0	0	0
5. PONTODON	0	0	0	0
6. BILALANG II	0	0	0	0
7. BILALANG I	0	0	0	0
8. POTODON TIMUR	0	0	0	0
Kecamatan Kotamobagu Utara	0	0	0	0

Lanjutan Tabel 2.4.1

Desa/Kelurahan	Banjir	Banjir Bandang	Kekeringan
(1)	(6)	(7)	(8)
1. UPAI	0	0	0
2. GENGGULANG	0	0	0
3. BIGA	0	0	0
4. SIA	0	0	0
5. PONTODON	0	0	0
6. BILALANG II	0	0	0
7. BILALANG I	0	0	0
8. POTODON TIMUR	0	0	0
Kecamatan Kotamobagu Utara	0	0	0

Lanjutan Tabel 2.4.1

Desa/Kelurahan	Kebakaran Hutan dan Lahan	Angin Puyuh/ Puting Beliung/ Topan	Gelombang Pasang Laut
(1)	(9)	(10)	(11)
1. UPAI	0	0	0
2. GENGULANG	0	0	0
3. BIGA	0	0	0
4. SIA	0	0	0
5. PONTODON	0	0	0
6. BILALANG II	0	0	0
7. BILALANG I	0	0	0
8. POTODON TIMUR	0	0	0
Kecamatan Kotamobagu Utara	0	0	0

Catatan:

Sumber: BPS, Pendataan Potensi Desa (Podes) 2020

Tabel 2.4.2 Banyaknya Korban Jiwa Akibat Bencana Alam Menurut Desa/Kelurahan dan Jenis Bencana Alam di Kecamatan Kotamobagu Utara, 2019

	Desa/Kelurahan	Gempa Bumi	Tsunami	Gunung Meletus	Tanah Longsor
	(1)	(2)	(3)	(4)	(5)
1.	UPAI	0	0	0	0
2.	GENGGULANG	0	0	0	0
3.	BIGA	0	0	0	0
4.	SIA	0	0	0	0
5.	PONTODON	0	0	0	0
6.	BILALANG II	0	0	0	0
7.	BILALANG I	0	0	0	0
8.	POTODON TIMUR	0	0	0	0
Kecamatan Kotamobagu Utara		0	0	0	0

Lanjutan Tabel 2.4.2

Desa/Kelurahan	Banjir	Banjir Bandang	Kekeringan
(1)	(6)	(7)	(8)
1. UPAI	0	0	0
2. GENGGULANG	0	0	0
3. BIGA	0	0	0
4. SIA	0	0	0
5. PONTODON	0	0	0
6. BILALANG II	0	0	0
7. BILALANG I	0	0	0
8. POTODON TIMUR	0	0	0
Kecamatan Kotamobagu Utara	0	0	0

Lanjutan Tabel 2.4.2

Desa/Kelurahan	Kebakaran Hutan dan Lahan	Angin Puyuh/ Puting Beliung/ Topan	Gelombang Pasang Laut
(1)	(9)	(10)	(11)
1. UPAI	0	0	0
2. GENGGULANG	0	0	0
3. BIGA	0	0	0
4. SIA	0	0	0
5. PONTODON	0	0	0
6. BILALANG II	0	0	0
7. BILALANG I	0	0	0
8. POTODON TIMUR	0	0	0
Kecamatan Kotamobagu Utara	0	0	0

Catatan:

Sumber: BPS, Pendataan Potensi Desa (Podes) 2020

	Desa/Kelurahan	Sistem Peringatan Dini Bencana Alam	Sistem Peringatan Dini Khusus Tsunami	Perlengkapan Keselamatan
	(1)	(2)	(3)	(4)
1.	UPAI	Tidak Ada	Bukan Wilayah Potensi Tsunami	Tidak Ada
2.	GENGGULANG	Tidak Ada	Bukan Wilayah Potensi Tsunami	Tidak Ada
3.	BIGA	Tidak Ada	Bukan Wilayah Potensi Tsunami	Tidak Ada
4.	SIA	Tidak Ada	Bukan Wilayah Potensi Tsunami	Tidak Ada
5.	PONTODON	Tidak Ada	Bukan Wilayah Potensi Tsunami	Ada
6.	BILALANG II	Tidak Ada	Bukan Wilayah Potensi Tsunami	Ada
7.	BILALANG I	Tidak Ada	Bukan Wilayah Potensi Tsunami	Tidak Ada
8.	POTODON TIMUR	Tidak Ada	Bukan Wilayah Potensi Tsunami	Ada

Lanjutan Tabel 2.4.3

Desa/Kelurahan		Rambu-rambu dan Jalur Evakuasi Bencana	Pembuatan, Perawatan, atau Normalisasi: Sungai, Kanal, Tanggul, Parit, Drainase, Waduk, Pantai, dll
(1)		(5)	(6)
1.	UPAI	Tidak Ada	Ada
2.	GENGGULANG	Tidak Ada	Tidak Ada
3.	BIGA	Tidak Ada	Tidak Ada
4.	SIA	Tidak Ada	Ada
5.	PONTODON	Tidak Ada	Tidak Ada
6.	BILALANG II	Tidak Ada	Ada
7.	BILALANG I	Tidak Ada	Tidak Ada
8.	POTODON TIMUR	Tidak Ada	Ada

Catatan:

Sumber: BPS, Pendataan Potensi Desa (Podes) 2020

Tabel 2.4.4 Banyaknya Sarana dan Prasarana Ekonomi Menurut Desa/Kelurahan dan Jenisnya di Kecamatan Kotamobagu Utara, 2020

Desa/Kelurahan	Kelompok Pertokoan	Pasar dengan Bangunan Permanen	Pasar dengan Bangunan Semi Permanen	Pasar Tanpa Bangunan
(1)	(2)	(3)	(4)	(5)
1. UPAI	0	0	0	0
2. GENGGULANG	0	1	0	0
3. BIGA	0	0	0	0
4. SIA	0	0	0	0
5. PONTODON	0	0	0	0
6. BILALANG II	0	0	0	0
7. BILALANG I	0	0	0	0
8. POTODON TIMUR	0	0	0	0
Kecamatan Kotamobagu Utara	0	1	0	0

Lanjutan Tabel 2.4.4

	Desa/Kelurahan	Minimarket/ Swalayan ¹	Toko/Warung Kelontong	Restoran/ Rumah Makan
	(1)	(6)	(7)	(8)
1.	UPAI	0	26	0
2.	GENGGULANG	0	30	0
3.	BIGA	2	52	0
4.	SIA	0	8	0
5.	PONTODON	1	59	0
6.	BILALANG II	0	24	0
7.	BILALANG I	1	30	0
8.	POTODON TIMUR	0	8	0
Kecamatan Kotamobagu Utara		4	237	0

Lanjutan Tabel 2.4.4

	Desa/Kelurahan	Warung/Kedai Makanan	Hotel	Hostel/Motel/ Losmen/Wisma
	(1)	(9)	(10)	(11)
1.	UPAI	7	0	0
2.	GENGGULANG	5	0	0
3.	BIGA	50	0	0
4.	SIA	3	0	0
5.	PONTODON	7	0	0
6.	BILALANG II	5	0	0
7.	BILALANG I	7	0	0
8.	POTODON TIMUR	3	0	0
Kecamatan Kotamobagu Utara		87	0	0

Catatan: ¹ yang memiliki luas < 400 m²

Sumber: BPS, Pendataan Potensi Desa (Podes) 2020

Tabel 2.4.5 Banyaknya Sarana Lembaga Keuangan Yang Beroperasi Menurut Desa/Kelurahan dan Jenisnya di Kecamatan Kotamobagu Utara, 2020

Desa/Kelurahan	Bank Umum Pemerintah	Bank Umum Swasta	Bank Perkreditan Rakyat
(1)	(2)	(3)	(4)
1. UPAI	0	0	0
2. GENGGULANG	0	0	0
3. BIGA	0	0	0
4. SIA	0	0	0
5. PONTODON	0	0	0
6. BILALANG II	0	0	0
7. BILALANG I	0	0	0
8. POTODON TIMUR	0	0	0
Kecamatan Kotamobagu Utara	0	0	0

Catatan:

Sumber: BPS, Pendataan Potensi Desa (Podes) 2020

Tabel 2.4.6 Banyaknya Koperasi yang Masih Aktif Menurut Desa/Kelurahan dan Jenis Koperasi di Kecamatan Kotamobagu Utara, 2020

Desa/Kelurahan	Koperasi Unit desa (KUD)	Koperasi Industri Kecil dan Kerajinan Rakyat (Kopinkra)	Koperasi Simpan Pinjam (Kospin)	Koperasi Lainnya
(1)	(2)	(3)	(4)	(5)
1. UPAI	0	0	0	0
2. GENGGULANG	0	0	0	0
3. BIGA	0	0	1	0
4. SIA	0	0	0	0
5. PONTODON	0	0	0	0
6. BILALANG II	0	0	0	0
7. BILALANG I	0	0	0	0
8. POTODON TIMUR	0	0	0	0
Kecamatan Kotamobagu Utara	0	0	1	0

Catatan:

Sumber: BPS, Pendataan Potensi Desa (Podes) 2020

Tabel 2.4.7 Banyaknya Desa/Kelurahan yang Memiliki Kelompok Kegiatan Olahraga Menurut Jenis Olahraga dan Ketersediaan Fasilitas/Lapangan Olahraga di Kecamatan Kotamobagu Utara, 2020

Jenis Olahraga	Kondisi Fasilitas/Lapangan Olahraga			Tidak Ada Fasilitas/Lapangan Olahraga
	Baik	Rusak Sedang	Rusak Parah	
(1)	(2)	(3)	(4)	(5)
Sepak bola	6	0	0	2
Bola voli	2	0	0	6
Bulu tangkis	3	0	0	5
Bola basket	1	0	0	7
Tenis lapangan	1	0	0	7
Tenis meja	0	0	0	8
Futsal	2	0	0	6
Renang	0	0	0	8
Bela diri (pencak silat, karate, dll)	0	0	0	8
Bilyard	0	0	0	8
Pusat kebugaran (senam, fitness, aerobik, dll)	0	0	0	8
Lainnya	0	0	0	8

Catatan:

Sumber: BPS, Pendataan Potensi Desa (Podes) 2020

BAB 3

KEPENDUDUKAN

/ POPULATION

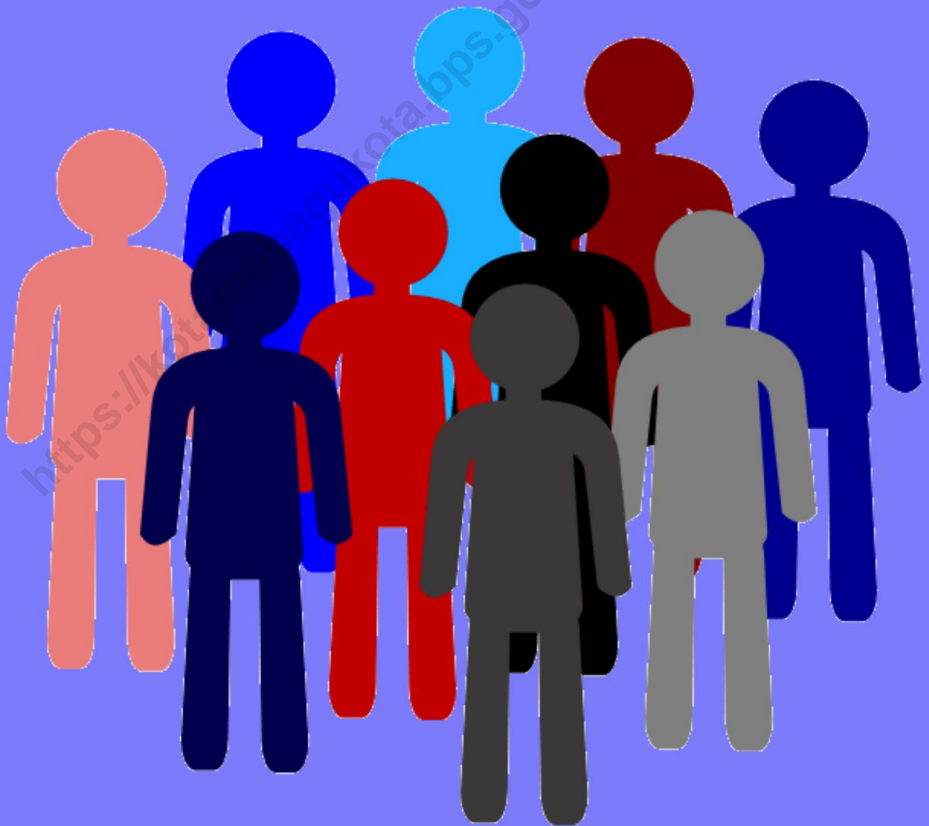

3. Kependudukan/*Population*

3.1 Penduduk/*Population*

Tabel 3.1. Penduduk, Laju Pertumbuhan Penduduk, Distribusi Persentase Penduduk, Kepadatan Penduduk, Rasio Jenis Kelamin Menurut Desa/Kelurahan di Kecamatan Kotamobagu Utara, 2020

Desa/Kelurahan	Penduduk (ribu) <i>Population</i> (<i>thousand</i>)	Laju Pertumbuhan Penduduk per Tahun 2010-2020 <i>Annual Growth Rate of Population</i> (%) 2010-2020
(1)	(2)	(3)
1. UPAI	2.400	0.99
2. GENGGULANG	3.224	1.71
3. BIGA	4.028	1.39
4. SIA	0.314	1.36
5. PONTODON	1.861	1.79
6. BILALANG II	2.302	0.76
7. BILALANG I	2.504	1.61
8. POTODON TIMUR	0.989	0.36
Kecamatan Kotamobagu Utara	17.622	

Lanjutan Tabel 3.1.1

Desa/Kelurahan	Persentase Penduduk <i>Percentage of Population</i>	Kepadatan Penduduk (per km ²) <i>Population Density per sq.km²</i>
(1)	(2)	(3)
1 . UPAI	13.62	938.5
2 . GENGGULANG	18.30	3439.6
3 . BIGA	22.86	3641.2
4 . SIA	1.78	197.0
5 . PONTODON	10.56	2763.7
6 . BILALANG II	13.06	2291.9
7 . BILALANG I	14.21	2376.0
8 . POTODON	5.61	867.7
Kecamatan Kotamobagu Utara	100.00	1750.5

Lanjutan Tabel 3.1.1

Desa/Kelurahan	Rasio Jenis Kelamin <i>Sex Ratio</i>
(1)	(2)
1. UPAI	100.50
GENGGULAN	
2. G	109.49
3. BIGA	100.30
4. SIA	98.73
5. PONTODON	102.72
6. BILALANG II	106.46
7. BILALANG I	109.19
POTODON	
8. TIMUR	112.23
Kecamatan Kotamobagu Utara	104.88

Catatan: Hasil SP2020 (September)/*The result of the 2020 population census (September)*
 Laju pertumbuhan penduduk dihitung berdasarkan penduduk hasil SP2010 dengan kondisi desa/Kelurahan tahun 2020, dibandingkan dengan penduduk hasil SP2020/
The growth rate refers to the change of population resulting from 2010 population census with villages/kelurahan conditions in 2020 and population resulting from 2020 population census
 Laju pertumbuhan penduduk terlalu tinggi atau negative karena adanya perubahan wilayah pada desa/kelurahan antara SP2010 dan SP2020/ *The growth rate is too high or negative due to changes in the area of the village/kelurahan between SP2010 and SP2020*
 Luas desa/kelurahan berdasarkan/ *Villages/Kelurahan area are based on*

Sumber: BPS

Tabel 3.1.2 Jumlah Penduduk Menurut Kelompok Umur dan Jenis Kelamin di Kecamatan Kotamobagu Utara, 2020

Kelompok Umur	Kelompok Umur			
	Laki laki	Perempuan	Jumlah	
(1)	(2)	(3)	(4)	
1 .	0 – 14	2.118	2.045	4.163
2 .	15 – 64	6.405	6.056	12.461
3 .	65+	498	500	998
Kecamatan Kotamobagu Utara	9.021	8.601	17.622	

Sumber: Hasil Perapihan Umur dari Data Administrasi Kependudukan dan Sensus Penduduk 2020 (September)/*The result of Smoothed Single Year of Age from Population Administration Data and the 2020 Population Census (September)*

BAB 4

PARIWISATA

/TOURISM



4. Transportasi dan Komunikasi/ *Transportation and Communication*

4.1 Transportasi / *Transportation*

Tabel 4.1.1 Sarana Transportasi Antar Desa/Kelurahan Menurut Desa/Kelurahan di Kecamatan Kotamobagu Utara, 2020

Desa/Kelurahan	Jenis Transportasi	Keberadaan Angkutan Umum
(1)	(2)	(3)
1. UPAI	Darat	Ada, Dengan Trayek Tetap
2. GENGGULANG	Darat	Ada, Tanpa Trayek Tetap
3. BIGA	Darat	Ada, Tanpa Trayek Tetap
4. SIA	Darat	Ada, Dengan Trayek Tetap
5. PONTODON	Darat	Ada, Tanpa Trayek Tetap
6. BILALANG II	Darat	Ada, Tanpa Trayek Tetap
7. BILALANG I	Darat	Ada, Tanpa Trayek Tetap
8. POTODON TIMUR	Darat	Ada, Tanpa Trayek Tetap

Catatan:

Sumber: BPS, Pendataan Potensi Desa (Podes) 2020

Tabel 4.1. 2 Kondisi Jalan Darat Antar Desa/Kelurahan Menurut Desa/Kelurahan di Kecamatan Kotamobagu Utara, 2020

	Desa/Kelurahan	Jenis Permukaan Jalan	Dapat Dilalui Kendaraan Bermotor Roda 4 atau Lebih
	(1)	(2)	(3)
1.	UPAI	Aspal/Beton	Sepanjang tahun
2.	GENGGULANG	Aspal/Beton	Sepanjang tahun
3.	BIGA	Aspal/Beton	Sepanjang tahun
4.	SIA	Aspal/Beton	Sepanjang tahun
5.	PONTODON	Aspal/Beton	Sepanjang tahun
6.	BILALANG II	Aspal/Beton	Sepanjang tahun
7.	BILALANG I	Aspal/Beton	Sepanjang tahun
8.	POTODON TIMUR	Aspal/Beton	Sepanjang tahun

Catatan:

Sumber: BPS, Pendataan Potensi Desa (Podes) 2020

4.2 Komunikasi / Communication

Tabel 4.2.1 Jumlah Menara dan Operator Layanan Komunikasi Telepon Seluler Serta Kondisi Sinyal Telepon Seluler Menurut Desa/Kelurahan di Kecamatan Kotamobagu Utara, 2020

Desa/Kelurahan	Jumlah Menara Telepon Seluler (BTS)	Jumlah Operator Layanan Komunikasi Telepon Seluler Yang Menjangkau di Desa/Kelurahan	Kondisi Sinyal Telepon Seluler di Sebagian Besar Wilayah Desa/Kelurahan
(1)	(2)	(3)	(4)
1. UPAI	0	5	Sangat Kuat
2. GENGGULANG	1	5	Sangat Kuat
3. BIGA	0	5	Sangat Kuat
4. SIA	0	4	Sangat Kuat
5. PONTODON	1	5	Sangat Kuat
6. BILALANG II	0	6	Sangat Kuat
7. BILALANG I	0	5	Sangat Kuat
8. POTODON TIMUR	0	5	Sangat Kuat
Kecamatan Kotamobagu Utara	2	5	Sangat Kuat

Catatan:

Sumber: BPS, Pendataan Potensi Desa (Podes) 2020

Tabel 4.2.2 Keberadaan Kantor Pos/Pos Pembantu/Rumah Pos dan Perusahaan/Agen Jasa Ekspedisi Swasta Menurut Desa/Kelurahan di Kecamatan Kotamobagu Utara, 2020

	Desa/Kelurahan	Kantor Pos/Pos Pembantu/Rumah Pos	Perusahaan/Agen Jasa Ekspedisi Swasta
	(1)	(2)	(3)
1.	UPAI	Tidak Ada	Tidak Ada
2.	GENGGULANG	Tidak Ada	Tidak Ada
3.	BIGA	Tidak Ada	Tidak Ada
4.	SIA	Tidak Ada	Tidak Ada
5.	PONTODON	Tidak Ada	Tidak Ada
6.	BILALANG II	Tidak Ada	Tidak Ada
7.	BILALANG I	Tidak Ada	Tidak Ada
8.	POTODON TIMUR	Tidak Ada	Tidak Ada

Catatan:

Sumber: BPS, Pendataan Potensi Desa (Podes) 2020

DATA

Mencerdaskan Bangsa

PUBLIKASI



9 772746 928009

**BADAN PUSAT STATISTIK
KOTA KOTAMOBAGU**

