

BUKU SAKU
INDIKATOR
SOSIAL EKONOMI
KOTA TANJUNGPINANG

2021



Buku Saku
Indikator Sosial Ekonomi Kota Tanjungpinang
2021

Katalog BPS : 1105018.2172

No. Publikasi : 21720.2206

Ukuran Buku : 10 x 14 cm

Jumlah Halaman : xiv + 31 halaman

Naskah :

Badan Pusat Statistik Kota Tanjungpinang

Penyunting :

Badan Pusat Statistik Kota Tanjungpinang

Gambar Kulit :

Badan Pusat Statistik Kota Tanjungpinang

Diterbitkan oleh :

Badan Pusat Statistik Kota Tanjungpinang

Dicetak oleh :

CV RIZKY MANDIRI

Dilarang mengumumkan, mendistribusikan, mengomunikasikan, dan/atau menggandakan sebagian atau seluruh isi buku ini untuk tujuan komersial tanpa izin tertulis dari Badan Pusat Statistik

Tim Penyusun

Indikator Sosial Ekonomi Kota Tanjungpinang 2021

Pengarah :

Mangamputua

Penanggung Jawab :

Siti Kartini Susilowati

Naskah :

Saputra Noviansyah

Editor :

Siti Kartini Susilowati

Desain :

Saputra Noviansyah

Gambar Kulit dan Infografis :

Viki Tria Zianrini

<https://id.jungpinangkota>



Kata Pengantar

Publikasi **Buku Saku Indikator Sosial Ekonomi Kota Tanjungpinang, 2021**, memuat berbagai informasi strategis di Kota Tanjungpinang. Indikator sosial dan ekonomi yang disajikan dalam publikasi ini merupakan hasil dari kegiatan statistik BPS Kota Tanjungpinang. Hadirnya buku saku ini diharapkan dapat menjadi pegangan bagi konsumen data yang disusun secara praktis guna memudahkan pengguna dalam memanfaatkannya.

Publikasi ini dapat terwujud berkat kerja sama dan bantuan dari berbagai pihak, untuk itu kami sampaikan penghargaan dan ucapan terima kasih. Semoga buku ini dapat bermanfaat bagi kita semua terutama dalam menunjang pembangunan di Kota Tanjungpinang.

Tanjungpinang, Agustus 2022
Kepala BPS Kota Tanjungpinang

Mangamputua

<https://id.jungpinangkota>

Daftar Isi

Kata Pengantar.....	v
Daftar Isi	vii
Daftar Tabel.....	ix
Daftar Gambar	xiii
SOSIAL DAN KEPENDUDUKAN	1
1.1 KEPENDUDUKAN	3
1.2 KETENAGAKERJAAN.....	6
1.3 PENDIDIKAN.....	10
1.4 KEMISKINAN	11
1.5 INDEKS PEMBANGUNAN MANUSIA	12
EKONOMI	13
2.1 PRODUK DOMESTIK REGIONAL BRUTO (PDRB)	15
2.2 INFLASI.....	20
2.3 EKSPOR-IMPOR.....	22
2.4 WISATAWAN MANCANEGARA	28
2.5 INDEKS KEMAHALAN KONSTRUKSI	31

<https://id.jungpinangkota>

Daftar Tabel

Tabel 1.1.1	Penduduk, Distribusi Persentase Penduduk, dan <i>Sex Ratio</i> Menurut Kecamatan di Kota Tanjungpinang, 2021	3
Tabel 1.1.2	Penduduk Menurut Jenis Kelamin dan Kecamatan di Kota Tanjungpinang, 2021	4
Tabel 1.1.3	Luas Wilayah, Persentase Luas Wilayah, dan Kepadatan Penduduk Menurut Kecamatan di Kota Tanjungpinang, 2021	5
Tabel 1.2.1	Indikator Ketenagakerjaan di Kota Tanjungpinang, 2019 - 2021	6
Tabel 1.2.2	Jumlah Penduduk Berumur 15 Tahun ke Atas yang Bekerja Selama Seminggu yang Lalu Menurut Status Pekerjaan Utama di Kota Tanjungpinang, 2019 - 2021	7
Tabel 1.2.3	Jumlah Penduduk Berumur 15 Tahun ke Atas yang Bekerja Selama Seminggu yang Lalu Menurut Lapangan Pekerjaan Utama di Kota Tanjungpinang, 2019 - 2021	8
Tabel 1.2.4	Upah Minimum Regional (UMR) Kota Tanjungpinang, 2011 – 2021	9
Tabel 1.3.1	Angka Partisipasi Murni (APM) dan Angka Partisipasi Kasar (APK) Menurut Jenjang Pendidikan di Kota Tanjungpinang, 2020 dan 2021	10

Tabel 1.4.1	Indikator Kemiskinan Makro di Kota Tanjungpinang, 2019 - 2021	11
Tabel 1.5.1	Indikator Indeks Pembangunan Manusia (IPM) di Kota Tanjungpinang, 2019 - 2021.....	12
Tabel 2.1.1	Produk Domestik Regional Bruto Kota Tanjungpinang Atas Dasar Harga Berlaku Menurut Lapangan Usaha (miliar rupiah), 2019 - 2021	15
Tabel 2.1.2	Produk Domestik Regional Bruto Kota Tanjungpinang Atas Dasar Harga Konstan 2010 Menurut Lapangan Usaha (miliar rupiah), 2019 - 2021	16
Tabel 2.1.3	Laju Pertumbuhan Ekonomi Kota Tanjungpinang Atas Dasar Harga Konstan 2010 Menurut Lapangan Usaha, 2019 - 2021.....	18
Tabel 2.1.4	Produk Domestik Regional Bruto Perkapita Kota Tanjungpinang Atas Dasar Harga Berlaku, 2019 - 2021	19
Tabel 2.2.1	Tingkat Inflasi Kota Tanjungpinang Menurut Bulan, 2018 – 2021	20
Tabel 2.2.2	Tingkat Inflasi Kota Tanjungpinang Menurut Kelompok Pengeluaran, 2021.....	21
Tabel 2.3.1	Ekspor Melalui Kota Tanjungpinang Menurut Bulan, 2021	22
Tabel 2.3.2	Ekspor Melalui Kota Tanjungpinang Menurut Negara Tujuan, 2021.....	23
Tabel 2.3.3	Ekspor Melalui Kota Tanjungpinang Menurut Komoditas, 2021	24

Tabel 2.3.4	Impor Melalui Kota Tanjungpinang Menurut Bulan, 2021	25
Tabel 2.3.5	Impor Melalui Kota Tanjungpinang Menurut Negara Tujuan, 2021.....	26
Tabel 2.3.6	Impor Melalui Kota Tanjungpinang Menurut Golongan Barang, 2021	27
Tabel 2.4.1	Kedatangan Wisatawan Mancanegara ke Kota Tanjungpinang Menurut Bulan, 2018 - 2021.....	28
Tabel 2.4.2	Kedatangan Wisatawan Mancanegara ke Kota Tanjungpinang Menurut Kebangsaan, 2020-2021 .	29
Tabel 2.4.3	Kedatangan Wisatawan Mancanegara ke Provinsi Kepulauan Riau Menurut Pintu Masuk, 2018-2021	30
Tabel 2.5.2	Indeks Kemahalan Konstruksi (IKK) Kabupaten/Kota se Provinsi Kepulauan Riau, 2018 - 2021	31

<https://id.jungpinangkota>

Daftar Gambar

- Gambar 1 Distribusi Persentase Produk Domestik Regional Bruto Kota Tanjungpinang Atas Dasar Harga Berlaku Menurut Lapangan Usaha, 2021 17

<https://id.jungpinangkota>

SOSIAL & KEPENDUDUKAN

1

PENDUDUK
KOTA TANJUNGPINANG 2021

233.367 jiwa



Laki-Laki
50,38%



Perempuan
49,62%



KEPADATAN
PENDUDUK KOTA TANJUNGPINANG 2021

1.614 jiwa/km²



KEMISKINAN MAKRO

9,57%

INDEKS PEMBANGUNAN
MANUSIA

78,93

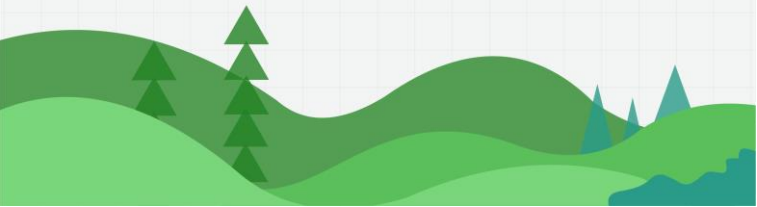
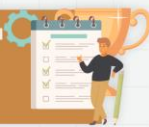

<https://id.jungpinangkota>

1.1 KEPENDUDUKAN

Tabel 1.1.1 Penduduk, Distribusi Persentase Penduduk, dan *Sex Ratio* Menurut Kecamatan di Kota Tanjungpinang, 2021

Kecamatan	Penduduk	Distribusi Persentase Penduduk	<i>Sex Ratio</i>
(1)	(2)	(3)	(4)
Bukit Bestari	54 599	23,40	101
Tanjungpinang Timur	114 875	49,23	102
Tanjungpinang Kota	19 512	8,36	105
Tanjungpinang Barat	44 381	19,02	100
Kota Tanjungpinang	233 367	100,00	102

Sumber: Proyeksi Penduduk Interim Hasil SP2020

Tabel 1.1.2 Penduduk Menurut Jenis Kelamin dan Kecamatan di Kota Tanjungpinang, 2021

Kecamatan	Laki-laki	Perempuan	Jumlah
(1)	(2)	(3)	(4)
Bukit Bestari	27 418	27 181	54 599
Tanjungpinang Timur	58 001	56 874	114 875
Tanjungpinang Kota	9 975	9 537	19 512
Tanjungpinang Barat	22 168	22 213	44 381
Kota Tanjungpinang	117 562	115 805	233 367

Sumber: Proyeksi Penduduk Interim Hasil SP2020

Tabel 1.1.3 Luas Wilayah, Persentase Luas Wilayah, dan Kepadatan Penduduk Menurut Kecamatan di Kota Tanjungpinang, 2021

Kecamatan	Luas wilayah	Persentase Luas Wilayah	Kepadatan Penduduk
(1)	(2)	(3)	(4)
Bukit Bestari	45,64	31,57	1 196
Tanjungpinang Timur	58,95	40,78	1 949
Tanjungpinang Kota	35,42	24,50	551
Tanjungpinang Barat	4,55	3,15	9 754
Kota Tanjungpinang	144,56	100,00	1 614

Sumber: Badan Perencanaan Penelitian dan Pengembangan Kota Tanjungpinang

1.2 KETENAGAKERJAAN

Tabel 1.2.1 Indikator Ketenagakerjaan di Kota Tanjungpinang, 2019-2021

Indikator	2019	2020	2021
(1)	(2)	(3)	(4)
Angkatan Kerja	97 139	102 533	100 874
Bekerja	91 664	92 996	94 508
Pengangguran	5 475	9 537	6 366
Bukan Angkatan Kerja	57 288	61 374	65 686
Penduduk Usia Kerja	154 427	163 907	166 560
Tingkat Partisipasi Angkatan Kerja	62,46	62,56	60,56
Tingkat Pengangguran Terbuka	6,31	9,30	6,31

Sumber: BPS, Survei Angkatan Kerja Nasional (Sakernas) Agustus

Penjelasan:

1. Penduduk Usia Kerja = Angkatan Kerja + Bukan Angkatan Kerja.
2. Angkatan Kerja = Bekerja + Pengangguran.
3. TPAK (Tingkat Partisipasi Angkatan Kerja) adalah jumlah angkatan kerja dalam setiap 100 penduduk usia kerja.
4. TPT (Tingkat Pengangguran Terbuka) adalah jumlah pengangguran dalam setiap 100 angkatan kerja.

Tabel 1.2.2 Jumlah Penduduk Berumur 15 Tahun ke Atas yang Bekerja Selama Seminggu yang Lalu Menurut Status Pekerjaan Utama di Kota Tanjungpinang, 2019-2021

Status Pekerjaan Utama	2019	2020	2021
(1)	(2)	(3)	(4)
Berusaha Sendiri	21 080	22 197	19 661
Berusaha Dibantu Buruh Tidak Tetap / Buruh Tidak Dibayar	3 373	5 892	6 486
Berusaha Dibantu Buruh Tetap / Buruh Dibayar	3 944	4 374	4 661
Buruh / Karyawan / Pegawai	57 655	51 562	53 853
Pekerja Bebas	2 028	3 104	4 097
Pekerja Keluarga / Pekerja Tidak Dibayar	3 584	5 867	5 750
Kota Tanjungpinang	91 664	92 996	94 508

Sumber: BPS, Survei Angkatan Kerja Nasional (Sakernas) Agustus

Tabel 1.2.3 Jumlah Penduduk Berumur 15 Tahun ke Atas yang Bekerja Selama Seminggu yang Lalu Menurut Lapangan Pekerjaan Utama di Kota Tanjungpinang, 2019-2021

Lapangan Pekerjaan Utama	2019	2020	2021
(1)	(2)	(3)	(4)
Pertanian	2 983	4 135	2 840
Industri Pengolahan	15 172	15 791	17 549
Jasa	73 509	73 070	74 119
Kota Tanjungpinang	91 664	92 996	94 508

Sumber: BPS, Survei Angkatan Kerja Nasional (Sakernas) Agustus

Tabel 1.2.4 Upah Minimum Regional (UMR) Kota Tanjungpinang, 2011 – 2021

Tahun	Upah Minimum Regional	Perubahan (%)
(1)	(2)	(3)
2021	3 013 012	0,20
2020	3 006 999	8,31
2019	2 771 172	8,03
2018	2 565 187	8,71
2017	2 359 660	8,25
2016	2 179 825	11,50
2015	1 955 000	17,38
2014	1 665 500	21,97
2013	1 365 500	34,53
2012	1 015 000	4,10
2011	975 000	5,41

Sumber: Dinas Tenaga Kerja, Koperasi, dan Usaha Mikro Kota Tanjungpinang

1.3 PENDIDIKAN

Tabel 1.3.1 Angka Partisipasi Murni (APM) dan Angka Partisipasi Kasar (APK) Menurut Jenjang Pendidikan di Kota Tanjungpinang, 2020 dan 2021

Kecamatan	Angka Partisipasi Murni (APM)		Angka Partisipasi Kasar (APK)	
	2020	2021	2020	2021
(1)	(2)	(3)	(4)	(5)
SD / MI	99,42	99,21	109,21	108,25
SMP / MTs	82,90	82,77	97,88	96,13
SMA / SMK / MA	72,32	74,97	87,30	87,09

Sumber: BPS, Survei Sosial Ekonomi Nasional (Susenas)

1.4 KEMISKINAN

Tabel 1.4.1 Indikator Kemiskinan Makro di Kota Tanjungpinang, 2019 – 2021

Indikator	2019	2020	2021
(1)	(2)	(3)	(4)
Garis Kemiskinan (Rp/Kapita Bulan)	659 170	691 738	719 776
Jumlah Penduduk Miskin	19,05	19,98	20,85
Persentase Penduduk Miskin (P ₀)	9,03	9,37	9,57
Indeks Kedalaman Kemiskinan (P ₁)	1,15	1,58	1,75
Indeks Keparahan Kemiskinan (P ₂)	0,23	0,40	0,52

Sumber: BPS, Survei Sosial Ekonomi Nasional (Susenas)

Penjelasan:

1. Jumlah penduduk miskin adalah banyaknya penduduk yang rata-rata pengeluaran per bulannya di bawah garis kemiskinan.
2. P₀ (persentase penduduk miskin) adalah banyaknya penduduk miskin dalam setiap 100 penduduk.
3. P₁ (indeks kedalaman kemiskinan) yaitu ukuran rata-rata kesenjangan pengeluaran masing-masing penduduk miskin terhadap garis kemiskinan.
4. P₂ (indeks keparahan kemiskinan) yaitu gambaran mengenai penyebaran pengeluaran di antara penduduk miskin.

1.5 INDEKS PEMBANGUNAN MANUSIA

Tabel 1.5.1 Indikator Indeks Pembangunan Manusia (IPM) di Kota Tanjungpinang, 2019 – 2021

Indikator	2019	2020	2021
(1)	(2)	(3)	(4)
Angka Harapan Hidup (tahun)	72,02	72,10	72,18
Harapan Lama Sekolah (tahun)	14,09	14,12	14,13
Rata-rata Lama Sekolah (tahun)	9,99	10,25	10,26
Pengeluaran Per Kapita yang Disesuaikan (ribu rupiah)	15 838	15 498	15 439
Indeks Pembangunan Manusia (IPM)	78,73	78,91	78,93
Pertumbuhan IPM (%)	0,50	0,18	0,08

Sumber: BPS, Survei Sosial Ekonomi Nasional (Susenas)

EKONOMI

2

INFLASI
0,86

LAJU PERTUMBUHAN
EKONOMI
0,59



Wisatawan Mancanegara 2021

154 jiwa

IMPOR

US\$ 1.907.341

EXPOR

US\$ 847.436

<https://id.jungpinangkota>

2.1 PRODUK DOMESTIK REGIONAL BRUTO (PDRB)

Tabel 2.1.1 Produk Domestik Regional Bruto Kota Tanjungpinang Atas Dasar Harga Berlaku Menurut Lapangan Usaha (miliar rupiah), 2019 – 2021

Lapangan Usaha	2019	2020*	2021**
(1)	(2)	(3)	(4)
Pertanian	140,30	138,23	142,04
Pertambangan	3,66	3,39	3,10
Industri	1 283,52	1 304,99	1 343,09
Pengadaan Listrik	39,32	39,22	39,31
Pengadaan Air	13,72	13,49	14,79
Konstruksi	5 799,61	5 657,15	5 715,77
Perdagangan	5 752,40	5 702,93	6 019,25
Transportasi	1 214,89	837,97	775,16
Penyedia Akomodasi	317,48	214,00	218,98
Informasi & Komunikasi	567,76	623,25	641,71
Jasa Keuangan	671,64	661,73	671,27
Real Estate	624,50	634,16	640,29
Jasa Perusahaan	3,08	2,56	2,59
Adm Pemerintahan	2 110,74	2 223,44	2 190,81
Jasa Pendidikan	872,60	908,54	948,51
Jasa Kesehatan	493,47	491,95	526,37
Jasa Lainnya	259,30	208,01	206,33
PDRB	20 167,98	19 665,01	20 099,37

Keterangan : * Angka sementara

** Angka sangat sementara

Sumber : BPS Kota Tanjungpinang

Tabel 2.1.2 Produk Domestik Regional Bruto Kota Tanjungpinang Atas Dasar Harga Konstan 2010 Menurut Lapangan Usaha (miliar rupiah), 2019 - 2021

Lapangan Usaha	2019	2020*	2021**
(1)	(2)	(3)	(4)
Pertanian	111,55	108,10	109,04
Pertambangan	1,20	1,10	0,99
Industri	958,27	961,66	964,33
Pengadaan Listrik	37,03	36,94	36,99
Pengadaan Air	10,50	10,32	11,15
Konstruksi	4 522,76	4 397,47	4 401,93
Perdagangan	3 623,20	3 517,63	3 617,34
Transportasi	907,55	635,53	583,19
Penyedia Akomodasi	218,93	151,02	149,34
Informasi & Komunikasi	514,57	566,20	585,18
Jasa Keuangan	492,02	485,80	490,43
Real Estate	485,69	490,55	493,60
Jasa Perusahaan	2,36	2,03	2,05
Adm Pemerintahan	1 387,66	1 454,33	1 436,30
Jasa Pendidikan	608,79	604,08	605,48
Jasa Kesehatan	376,95	373,45	394,81
Jasa Lainnya	177,91	142,01	138,06
PDRB	14 436,94	13 938,24	14 020,21

Keterangan : * Angka sementara

** Angka sangat sementara

Sumber : BPS Kota Tanjungpinang

Gambar 1 Distribusi Persentase Produk Domestik Regional Bruto Kota Tanjungpinang Atas Dasar Harga Berlaku Menurut Lapangan Usaha, 2021

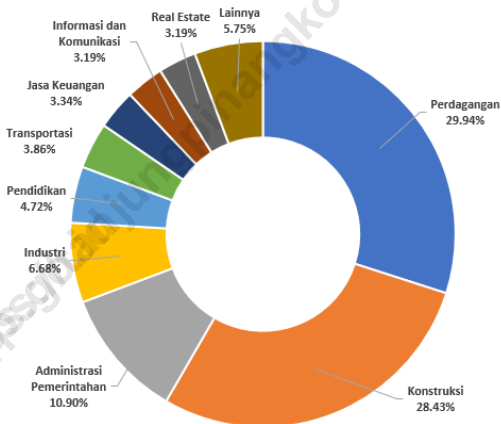

Sumber : BPS Kota Tanjungpinang

Tabel 2.1.3 Laju Pertumbuhan Ekonomi Kota Tanjungpinang Atas Dasar Harga Konstan 2010 Menurut Lapangan Usaha, 2019 - 2021

Lapangan Usaha	2019	2020*	2021**
(1)	(2)	(3)	(4)
Pertanian	0,09	-3,09	0,87
Pertambangan	10,15	-8,39	-9,78
Industri	0,43	0,35	0,28
Pengadaan Listrik	0,45	-0,25	0,12
Pengadaan Air	5,63	-1,69	7,97
Konstruksi	0,42	-2,77	0,10
Perdagangan	7,08	-2,91	2,83
Transportasi	0,96	-29,97	-8,24
Penyedia Akomodasi	6,85	-31,02	-1,11
Informasi & Komunikasi	3,48	10,03	3,35
Jasa Keuangan	7,76	-1,26	0,95
Real Estate	1,30	1,00	0,62
Jasa Perusahaan	1,57	-14,06	1,38
Adm Pemerintahan	3,78	4,80	-1,24
Jasa Pendidikan	6,75	-0,77	0,23
Jasa Kesehatan	4,71	-0,93	5,72
Jasa Lainnya	3,79	-20,18	-2,78
PDRB	3,27	-3,45	0,59

Keterangan : * Angka sementara

** Angka sangat sementara

Sumber : BPS Kota Tanjungpinang

Tabel 2.1.4 Produk Domestik Regional Bruto Perkapita Kota Tanjungpinang Atas Dasar Harga Berlaku, 2019 - 2021

Uraian	2019	2020*	2021**
(1)	(2)	(3)	(4)
Produk Domestik Regional Bruto (milyar Rp)	20 167,98	19 665,01	20 099,37
Jumlah Penduduk	211 583	227 663	233 367
PDRB Perkapita (juta Rp)	95,32	86,38	86,13

Keterangan : * Angka sementara
 ** Angka sangat sementara

Sumber : BPS Kota Tanjungpinang

2.2 INFLASI

Tabel 2.2.1 Tingkat Inflasi Kota Tanjungpinang Menurut Bulan, 2018 – 2021

Bulan	2018	2019	2020	2021
(1)	(2)	(3)	(4)	(5)
Januari	0,18	0,46	0,36	0,56
Februari	0,15	0,04	-0,19	-0,59
Maret	-0,18	-0,28	-0,40	-0,42
April	-0,13	0,16	-0,23	-0,36
Mei	0,51	0,89	0,01	0,03
Juni	0,24	0,32	0,09	-0,02
Juli	0,45	0,57	0,34	0,36
Agustus	0,23	-0,38	0,12	-0,32
September	-0,13	-0,11	-0,32	0,19
Oktober	0,29	-0,27	0,37	0,16
November	-0,11	-0,17	0,53	0,85
Desember	0,85	1,17	0,98	0,42
Januari-Desember	2,36	2,40	1,66	0,86

Sumber : BPS Kota Tanjungpinang

Tabel 2.2.2 Tingkat Inflasi Kota Tanjungpinang Menurut Kelompok Pengeluaran, 2021

Kelompok Pengeluaran	Inflasi
(1)	(2)
Makanan, Minuman, dan Tembakau	0,77
Pakaian dan Alas Kaki	1,19
Perumahan, Air, Listrik, dan Bahan Bakar Rumah Tangga	0,5
Perlengkapan, Peralatan, dan Pemeliharaan Rumah Tangga	1,98
Kesehatan	2,23
Transportasi	-0,6
Informasi, Komunikasi, dan Jasa Keuangan	0,02
Rekreasi, Olahraga, dan Budaya	1,14
Pendidikan	2,66
Penyediaan Makanan dan Minuman/Restoran	1,5
Perawatan Pribadi dan Jasa Lainnya	1,99
Umum	0,86

Sumber : BPS Kota Tanjungpinang

2.3 EKSPOR-IMPOR

Tabel 2.3.1 Ekspor Melalui Kota Tanjungpinang Menurut Bulan, 2021

Bulan	Volume (kg)	Nilai (US\$)
(1)	(2)	(3)
Januari	6 000	79 205
Februari	7 000	97 963
Maret	-	-
April	14 000	190 925
Mei	-	-
Juni	7 000	93 822
Juli	-	-
Agustus	-	-
September	15 680	81 446
Oktober	15 000	92 452
November	6 500	81 124
Desember	12 500	130 499
2021	83 680	847 436
2020	858 935	2 287 021
2019	563 326 589	16 407 702

Sumber : BPS Kota Tanjungpinang

Tabel 2.3.2 Ekspor Melalui Kota Tanjungpinang Menurut Negara Tujuan, 2021

Negara Tujuan	Volume (kg)	Nilai (US\$)	Persentase (%)
(1)	(2)	(3)	(4)
Singapura	71 180	716 937	84,60
Malaysia	12 500	130 499	15,40
2021	83 680	847 436	100,00
2020	858 935	2 287 021	100,00

Sumber : BPS Kota Tanjungpinang

Tabel 2.3.3 Ekspor Melalui Kota Tanjungpinang Menurut Komoditas, 2021

Komoditas	Volume (kg)	Nilai (US\$)	Persentase (%)
(1)	(2)	(3)	(4)
Ikan dan Udang	9 680	7 188	0,85
Kapal Laut	74 000	840 248	99,15
2021	83 680	847 436	100,00
2020	858 935	2 287 021	100,00

Sumber : BPS Kota Tanjungpinang

Tabel 2.3.4 Impor Melalui Kota Tanjungpinang Menurut Bulan, 2021

Bulan	Volume (kg)	Nilai (US\$)
(1)	(2)	(3)
Januari	-	-
Februari	2 283	12 621
Maret	3 822	22 908
April	7 718	39 823
Mei	58 424	877 547
Juni	-	-
Juli	12 526	32 226
Agustus	621 255	337 044
September	9 692	107 194
Oktober	404 672	214 591
November	17 412	90 899
Desember	220 924	172 488
2021	1 358 728	1 907 341
2020	3 612 177	5 876 187
2019	21 651 399	18 104 261

Sumber : BPS Kota Tanjungpinang

Tabel 2.3.5 Impor Melalui Kota Tanjungpinang Menurut Negara Tujuan, 2021

Negara Tujuan	Volume (kg)	Nilai (US\$)	Persentase (%)
(1)	(2)	(3)	(4)
Singapura	879 280	923 589	48,42
Malaysia	479 448	983 752	51,58
2021	1 358 728	1 907 341	100,00
2020	3 612 177	5 876 187	100,00

Sumber : BPS Kota Tanjungpinang

Tabel 2.3.6 Impor Melalui Kota Tanjungpinang Menurut Golongan Barang, 2021

Komoditas	Volume (kg)	Nilai (US\$)	Persentase (%)
(1)	(2)	(3)	(4)
Bahan bakar mineral	1 218 000	507 152	26,59
Plastik dan barang dari plastik	122	1 970	0,10
Kertas / karton	58	1 061	0,06
Kapas	66 478	466 910	24,48
Serat stapel buatan	6 401	50 592	2,65
Kapas Gumpalan, Tali	6 516	9 567	0,50
Kain tenunan khusus	670	3 863	0,20
Kain ditenun berlapis	2 150	11 640	0,61
Pakaian jadi bukan rajutan	391	7 457	0,39
Alas kaki	4	20	0,00
Benda-benda dari besi dan baja	824	1 191	0,06
Berbagai barang logam dasar	1 695	3 658	0,19
Kapal laut	53 000	827 402	43,38
Berbagai barang buatan pabrik	2 419	14 858	0,78
2021	1 358 728	1 907 341	100,00
2020	3 612 177	5 876 187	100,00

Sumber : BPS Kota Tanjungpinang

2.4 WISATAWAN MANCANEGERA

Tabel 2.4.1 Kedatangan Wisatawan Mancanegara ke Kota Tanjungpinang Menurut Bulan, 2018 - 2021

Bulan	2018	2019	2020	2021
(1)	(2)	(3)	(4)	(5)
Januari	8 753	9 268	14 021	-
Februari	10 704	13 141	4 849	-
Maret	13 261	15 813	2 623	-
April	10 449	15 841	106	-
Mei	11 268	14 816	58	-
Juni	12 815	18 935	-	-
Juli	10 661	11 951	-	-
Agustus	12 310	15 621	159	-
September	12 530	12 768	151	-
Oktober	10 759	12 406	148	-
November	11 073	12 378	-	-
Desember	16 020	16 426	-	154
Jumlah	140 603	169 364	22 115	154

Sumber : BPS Kota Tanjungpinang

Tabel 2.4.2 Kedatangan Wisatawan Mancanegara ke Kota Tanjungpinang Menurut Kebangsaan, 2020-2021

Kebangsaan	2020	2021	Persentase 2021 (%)
(1)	(2)	(3)	(4)
1. Singapura	9 218	-	-
2. China	4 484	-	-
3. Malaysia	2 019	-	-
4. India	584	-	-
5. Perancis	306	-	-
6. Philipina	257	-	-
7. Inggris	190	-	-
8. Jerman	188	-	-
9. Australia	180	-	-
10. Amerika Serikat	121	-	-
11. Taiwan	103	-	-
12. Lainnya	4 465	154	100,00
Jumlah	22 115	154	100,00

Sumber : BPS Kota Tanjungpinang

Tabel 2.4.3 Kedatangan Wisatawan Mancanegara ke Provinsi Kepulauan Riau Menurut Pintu Masuk, 2018 - 2021

Pintu Masuk	2018	2019	2020	2021
(1)	(2)	(3)	(4)	(5)
Karimun	84 718	112 753	21 537	15
Bintan	522 399	634 735	64 234	283
Batam	1 887 284	1 947 943	306 777	2 651
Tanjungpinang	140 603	169 364	18700	154
Kepulauan Riau	2 635 004	2 864 795	411 248	3 103

Sumber : BPS Kota Tanjungpinang

2.5 INDEKS KEMAHALAN KONSTRUKSI

Tabel 2.5.1 Indeks Kemahalan Konstruksi (IKK) Kabupaten/Kota se Provinsi Kepulauan Riau, 2018 - 2021

Wilayah	2018	2019	2020	2021
(1)	(2)	(3)	(4)	(5)
Karimun	118,56	122,91	116,11	108,98
Bintan	115,04	122,19	112,37	108,04
Natuna	139,70	130,28	131,61	128,08
Lingga	127,84	126,96	122,86	118,45
Kepulauan Anambas	158,56	147,92	138,78	133,26
Batam	118,79	124,08	115,75	110,40
Tanjungpinang	120,69	125,75	115,33	112,88
Kepulauan Riau	127,70	128,34	121,50	116,80

Sumber : BPS Kota Tanjungpinang



DATA
MENCERDASKAN BANGSA



**BADAN PUSAT STATISTIK
KOTA TANJUNGPINANG**

Jl. W.R. Supratman No. 01 KM. 10 Tanjungpinang - Kepulauan Riau

Telp : (0771) 4442004

Homepage : <http://www.tanjungpinangkota.bps.go.id>

e-mail : bps2172@bps.go.id