

0703 2883

WILDA: 33080.450

LABEL SEMENTARA
SENSUS BARANG 2014

Ruang	ID	Lokasi	Petugas
B2309	121.0799.0876-1	KEC. G1	EKA



ISSN : 0852 - 33.08.99.01

BPS MILIK
UPT. PERPUSTAKAAN &
DOKUMENTASI STATISTIK
BPS JAKARTA

33080450

KECAMATAN : BANDONGAN
KABUPATEN MAGELANG
DALAM ANGKA

TAHUN 1998

315.598
Kec.
Ind.

BPS Badan Pusat Statistik

BPS BIRO PUSAT STATISTIK
KANTOR STATISTIK KABUPATEN MAGELANG
Jl. Letnan Tukiyat No. 5 Telp. (0293) 88143
Kota Mungkid 56511



ISSN : 0852 -
33.08.99.01

KECAMATAN : BANDONGAN
KABUPATEN MAGELANG
DALAM ANGKA

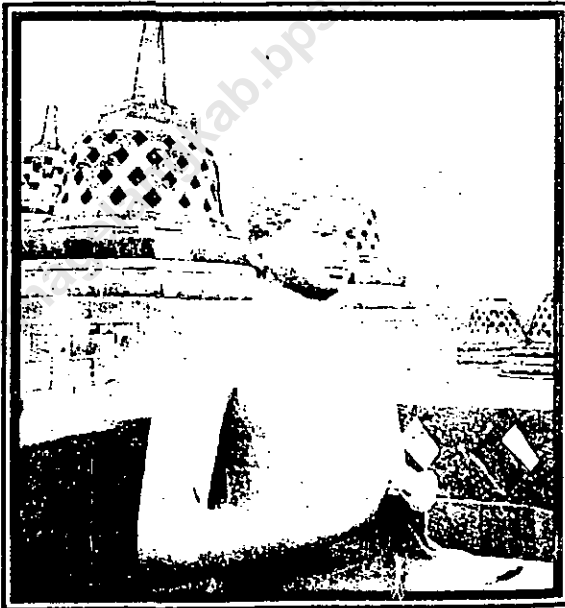

TAHUN 1998

BADAN PUSAT STATISTIK *BPS* KABUPATEN MAGELANG

M O T T O

I. DATA ITU SULIT DAN MAHAL, TETAPI LEBIH SULIT
MEMBANGUN TANPA DATA.

II. PERENCANAAN TANPA DATA YANG DAPAT DIPERCAYA,
BAGAIKAN BERLAYAR TANPA KEMUDI.

KATA SAMBUTAN

Assalamu'alaikum Wr. Wb.

Kita sadari bersama bahwa untuk meningkatkan pembangunan diperlukan data yang lengkap dan dipercaya dari segala bidang menyangkut perikehidupan masyarakat.

Dengan tersedianya data yang baik mempermudah bagi perencanaan suatu pembangunan untuk menentukan kebijaksanaan, sehingga program yang dilaksanakan akan selesai dengan tepat Sasarannya.

Dengan demikian jelas bahwa data merupakan sarana yang sangat dibutuhkan untuk suatu perencanaan pembangunan.

Oleh karena kami sangat mendorong/setuju diterbitkannya secara berkala buku " KECAMATAN BANDONGAN DALAM ANGKA " sebagaimana pada tahun ini diterbitkan buku KECAMATAN BANDONGAN DALAM ANGKA tahun 1998.

Kemudian buku ini dapat pula untuk mengetahui sampai dimana hasil pembangunan yang telah dicapai, juga merupakan pedoman serta landasan Pelita selanjutnya akan lebih meningkat dalam mewujudkan masyarakat adil dan makmur berdasarkan Pancasila dan Undang-Undang Dasar 1945.

Kemudian kerja sama yang baik antara Dinas /Instansi se Kecamatan Bandongan ini harap diteruskan dan ditingkatkan agar penerbitan yang akan datang lebih tepat waktunya dan baik mutunya.

Wassalamu'alaikum Wr. Wb.

Bandongan, Mei 1999.

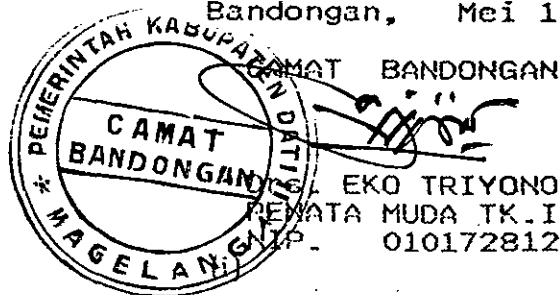

KATA PENGANTAR

Buku " Kecamatan Bandongan Dalam Angka Tahun 1998 " ini merupakan publikasi berkala yang dibuat setiap tahun, untuk tahun 1998 dapat kami terbitkan. Adapun buku ini memuat berbagai data yang mencerminkan perikehidupan dan kegiatan dari pada masyarakat.

Seperti halnya dengan publikasi tahun sebelumnya, buku ini menyajikan data yang diperoleh secara langsung dan data yang dikutip dari hasil administrasi yang dihimpun oleh Dinas-dinas, Instansi-instansi di Kecamatan Bandongan.

Kami menyadari sepenuhnya, bahwa publikasi dapat disusun sedemikian rupa adalah berkat adanya kerja sama dan partisipasi yang baik dari semua pihak.

Oleh karenanya kami ucapkan banyak terima kasih kepada :

1. Yang terhormat Bapak Camat Bandongan
2. Yang terhormat Bapak Kepala Dinas / Instansi se Kecamatan Bandongan.

Yang kesemuanya pihak telah berkenan memberikan bantuan berupa data demi terwujudnya buku ini.

Demi perbaikan dan penyempurnaan publikasi yang akan datang, semua kritik dan saran yang bersifat membangun akan kami terima dengan senang hati.

Mudah mudahan publikasi ini dapat bermanfaat bagi kita semua dan para konsumen data khususnya.

Akhirnya....." TIADA MEMBANGUN TANPA DATA ".

Bandongan, Nopember 1997.

Mantri Statistik
Kecamatan Bandongan

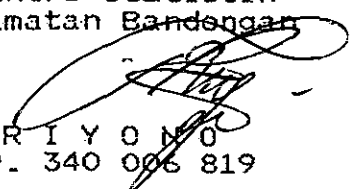
RIYONO
NIP. 340 006 819

DAFTAR ISI

1. MOTTO	
2. KATA SAMBUTAN	
3. KATA PENGANTAR	
4. DAFTAR ISI	
5. NOMOR TABEL	
6. BAB I. LETAK GEOGRAFIS	1 - 6
7. BAB II. PEMERINTAHAN	7 - 12
8. BAB III. PENDUDUK DAN ANGKATAN KERJA	13 - 25
9. BAB IV. SOSIAL	26 - 42
10. BAB V. PERTANIAN	43 - 52
11. BAB VI. SARANA PERHUBUNGAN	53 - 55
12. BAB VII. KEUANGAN	56 - 61

NOMOR TABEL.

I.	LETAK GEOGRAFIS	Halaman
	1. PETA KABUPATEN MAGELANG	1
	2. PETA KECAMATAN BANDONGAN	2
	3. LETAK GEOGRAFIS	3
	4. LUAS WILAYAH MENURUT PENGGUNAAN TANAH	4
	5. LUAS DAERAH, JARAK DARI KECAMATAN KE DESA DAN KETINGGIAN DAERAH	5
	6. BANYAKNYA CURAH HUJAN DAN HARI HUJAN	6
II.	PEMERINTAHAN	
	1. STRUKTUR ORGANISASI PEMERINTAH KECAMATAN	7
	2. DAFTAR NAMA PEJABAT DI KECAMATAN BANDONGAN	8
	3. DAFTAR NAMA KEPALA DESA DAN SEKRETARIS DESA	9
	4. BANYAKNYA KANTOR DESA, DAN BALAI DESA	10
	5. KLASIFIKASI TINGKAT PERKEMBANGAN DESA	11
	6. BANYAKNYA DUSUN, RW, RT PER DESA	12
III.	PENDUDUK DAN ANGKATAN KERJA	
	1. BANYAKNYA PENDUDUK KECAMATAN BANDONGAN TAHUN 1997 / 1998	13
	2. BANYAKNYA PENDUDUK DIPERINCI MENURUT JENIS KELAMIN	14
	3. BANYAKNYA PENDUDUK DIPERINCI KELOMPOK UMUR	15
	4. BANYAKNYA PENDUDUK DIRINCI MENURUT MATA PENCAHARIAN	16
	5. BANYAKNYA PENDUDUK DIRINCI MENURUT PENDIDIKAN	17
	6. BANYAKNYA MUTASI PENDUDUK PER DESA	18
	7. BANYAKNYA PENDUDUK DAN KEPADATANYA	19
	8. BANYAKNYA PENDUDUK PER KK DAN RATA- RATA JUMLAH JIWA	20
	9. BANYAKNYA PENDUDUK MENURUT KEWARGA NEGARAAN	21
	10. BANYAKNYA RUMAH PENDUDUK DIRINCI MENURUT JENIS BANGUNAN	22
	11. TARGET DAN REALISASI TRANSMIGRASI DI KEC. BANDONGAN	23
	12. BANYAKNYA TPS DAN PEMILIH PEMILU TAHUN 1997	24
	13. PEROLEHAN SUARA HASIL PEMILU 1997	25

IV. S O S I A L

1.. BANYAKNYA SEKOLAH DIRINCI MENURUT TINGKAT PENDIDIKAN	26
2.. BANYAKNYA MURID SEKOLAH DIRINCI MENURUT TINGKAT PENDIDIKAN	27
3.. BANYAKNYA GURU SEKOLAH DIRINCI MENURUT TINGKAT PENDIDIKAN	28
4.. BANYAKNYA MADRASAH DIRINCI MENURUT TINGKAT PENDIDIKAN	29
5.. BANYAKNYA MURID MADRASAH DIRINCI MENURUT TINGKAT PENDIDIKAN	30
6.. BANYAKNYA GURU MADRASAH DIRINCI MENURUT TINGKAT PENDIDIKAN	31
7.. BANYAKNYA PEMELUK AGAMA DIRINCI MENURUT AGAMA YANG DIPELUK	32
8.. BANYAKNYA TEMPAT IBADAH	33
9.. BANYAKNYA N.T.C.R	34
10.. BANYAKNYA SARANA KESEHATAN	35
11.. BANYAKNYA TENAGA KESEHATAN	36
12.. BANYAKNYA PAGUYUBAN KELUARGA BERENCANA (PKB)	37
13.. BANYAKNYA KK PENERIMA OPK	38
14.. BANYAKNYA PESERTA KB BARU DIRINCI MENURUT PENGGUNAANNYA	39
15.. BANYAKNYA KELOMPOK TAKESRA	40
16.. BANYAKNYA KELOMPOK KUKESRA	41
17.. TARGET DAN REALISASI PESERTA KB BARU	42

V. PERTANIAN

1. LUAS WILAYAH MENURUT PENGGUNAANNYA	43
2. LUAS SAWAH KERING DIRINCI MENURUT JENIS IRIGASI	44
3. LUAS TANAH KERING DIRINCI MENURUT JENISNYA	45
4. LUAS TANAM, PANEN DAN PRODUKSI PADI SAWAH	46
5. LUAS TANAM, PANEN DAN PRODUKSI JAGUNG	47
6. LUAS TANAM, PANEN DAN PRODUKSI KETELA POHON	48
7. LUAS TANAM, PANEN DAN PRODUKSI KETELA RAMBAT	49
8. LUAS TANAM, PANEN DAN PRODUKSI KACANG TANAH	50
9. BANYAKNYA TERNAK DIRINCI MENURUT JENISNYA	51
10.. BANYAKNYA UNGGAS DIRINCI MENURUT JENISNYA	52

VI. SARANA PERHUBUNGAN (vi)

1. PANJANG JALAN DI KECAMATAN BANDONGAN DIRINCI MENURUT JENIS JALAN	53
2. BANYAKNYA SARANA ANGKUTAN DARAT DIRINCI MENURUT JENISNYA	54
3. BANYAKNYA SARANA TELEKOMUNIKASI	55

VII. KEUANGAN

1. JUMLAH POKOK IPEDA/PBB DAN PEMASUKAN DIRINCI PER DESA	56
2. JUMLAH TARGET DAN REALISASI PEMASUKAN UANG PAAR, PASAR BANDONGAN	57
3. BANYAKNYA PAAR, TOKO, KIOS, WARUNG MAKAN	58
4. PENERIMAAN UANG SUBSIDI PER DESA KEC. BANDONGAN TH 1997/1998	59
5. PEMASUKAN UANG SWADAYA MASYARAKAT PER DESA KEC BANDONGAN TH 1997/1998	60
6. SUMBER DANA PROYEK PEMBANGUNAN DESA DIRINCI MENURUT DESA	61



BAB. I
LETAK GEOGRAFIS

<https://magelangkab.bps.go.id>

PETA KECAMATAN : BANDONGAN

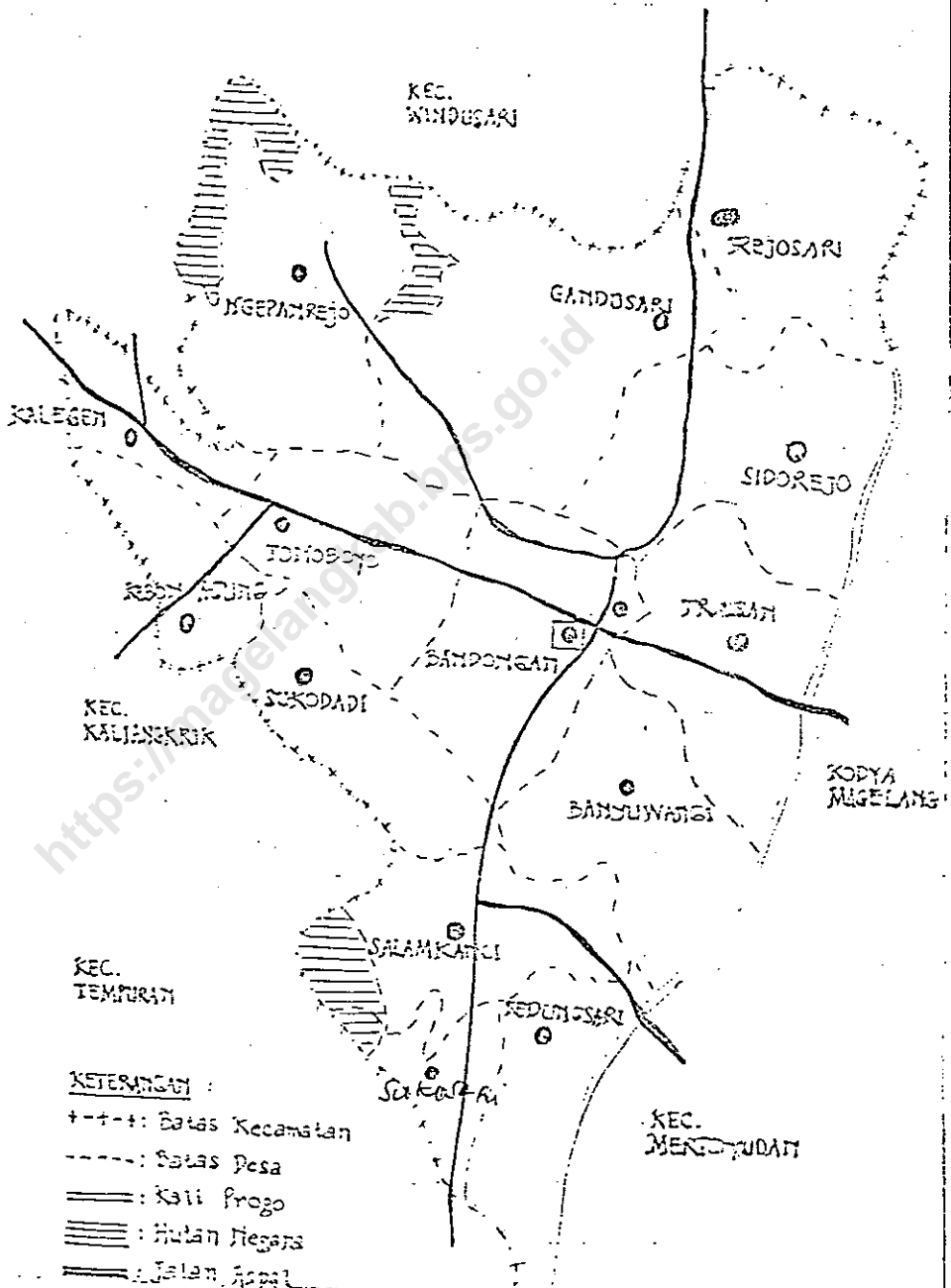

PETA KABUPATEN DI ERUH TINGKAT II M. GELANG

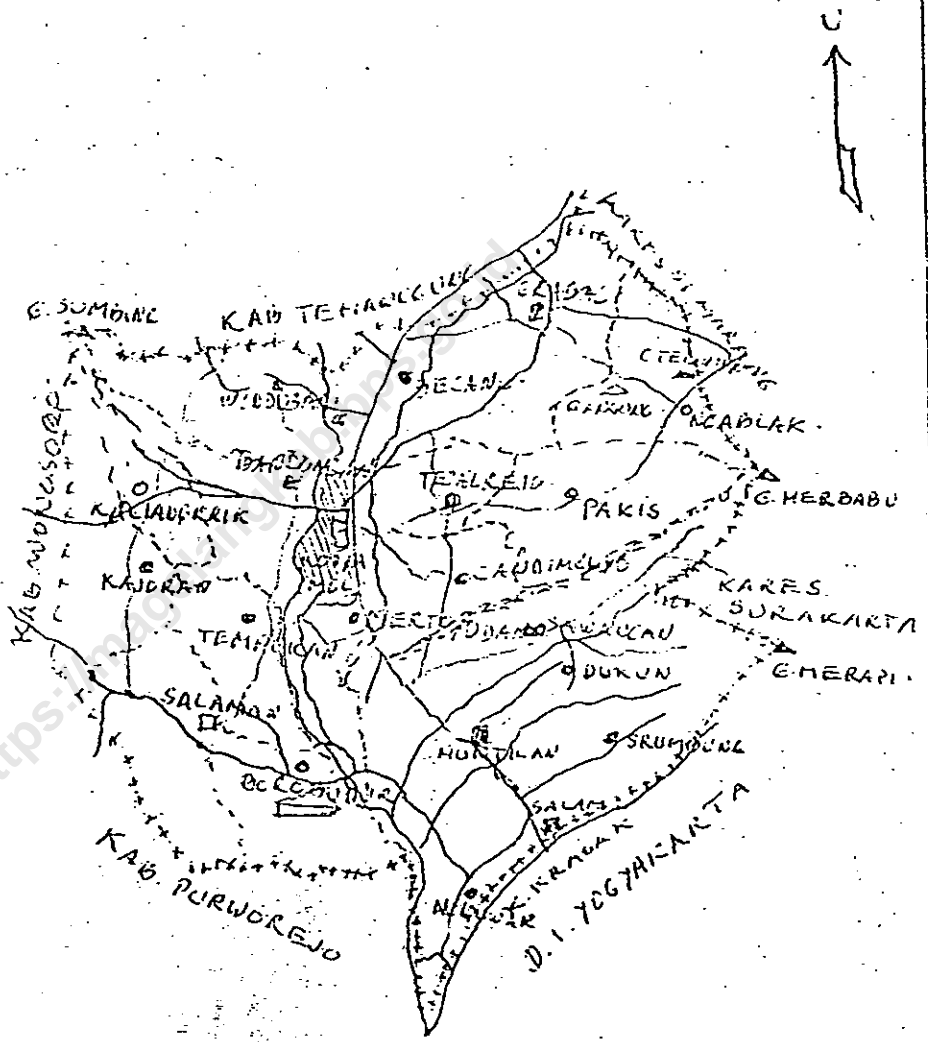

3. LETAK GEOGRAFIS

A. BATAS WILAYAH KECAMATAN

1. Sebelah Utara : Kecamatan Windusari
2. Sebelah Selatan : Kecamatan Tempuran
3. Sebelah Timur : Kodia Magelang
4. Sebelah Barat : Kecamatan Kaliangkrik

B. KETINGGIAN IBU KOTA KECAMATAN BANDONGAN DARI PERMUKAAN AIR LAUT : 431 M.

C. JARAK DARI IBU KOTA KECAMATAN KE DESA

1. SUKOSARI : 5 Km
2. KEDUNGSARI : 5 Km
3. SALAMKANCI : 3 Km
4. BANYUWANGI : 3 Km
5. TRASAN : 2 Km
6. BANDONGAN : 0 Km
7. SUKODADI : 3 Km
8. TONOBOYO : 3 Km
9. KEBONAGUNG : 4 Km
10. KALEGEN : 4 Km
11. NGEPANREJO : 7 Km
12. GANDUSARI : 3 Km
13. SIDOREJO : 1 Km
14. REJOSARI : 4 Km

4. LUAS WILAYAH KECAMATAN MENURUT PENGGUNAAN
TANAH.
KECAMATAN BANDONGAN TAHUN 1998.

NO.	JENIS PENGGUNAAN TANAH	LUAS WILAYAH (Ha)
1.	TANAH SAWAH	2677
	1. Irigasi Tehnis	238
	2. Irigasi 1/2 Tehnis	715
	3. Irigasi Sederhana	1182
	4. Tadah Hujan	542
2.	TANAH KERING	1902
	1. Pekarangan/bangunan	631
	2. Tegalan	856
	3. Padang gembala	-
	4. Rawa	-
	5. Tambak/kolam	4
3.	TANAMAN KAYU	24
4.	HUTAN NEGARA	144
5.	PERKEBUNAN RAKYAT/NEGARA	-
6.	LAIN - LAIN	243
	JUMLAH	4579

5. LUAS DAERAH, JARAK DARI KECAMATAN KE DESA
DAN KETINGGIAN DAERAH.
DI KECAMATAN BANDONGAN TAHUN 1998

NO.	D E S A	LUAS DAERAH	JARAK DR KEC KE DESA	LETAK KETINGGIAN (M)
1.	SUKOSARI	2,45	5	350
2.	KEDUNGSARI	1,54	5	350
3.	SALAMKANCI	3,43	3	350
4.	BANYUWANGI	4,05	3	300
5.	TRASAN	2,75	2	350
6.	BANDONGAN	3,63	0	300
7.	SUKODADI	2,03	3	350
8.	TONOBOYO	2,16	3	350
9.	KEBONAGUNG	2,50	4	400
10.	KALEGEN	2,26	4	450
11.	NGEPANREJO	5,25	7	500
12.	GANDUSARI	6,02	3	450
13.	SIDOREJO	2,69	1	300
14.	REJOSARI	5,02	4	300
	JUMLAH	45,79		-

6. BANYAKNYA CURAH HUJAN DAN HARI HUJAN
DI KECAMATAN BANDONGAN TAHUN 1998

NO.	B U L A N	JUMLAH CURAH HUJAN (MM)	JUMLAH HARI HUJAN (HARI)
1.	JANUARI	386	17
2.	PEBRUARI	502	19
3.	MARET	503	25
4.	APRIL	279	19
5.	MEI	97	13
6.	JUNI	227	17
7.	JULI	133	13
8.	AGUSTUS	132	5
9.	SEPTEMBER	139	11
10.	OKTOBER	-	-
11.	NOPEMBER	78	16
12.	DESEMBER	61	17
	JUMLAH	2.527	172

SUMBER DATA : MANTRI TANI



BAB. II
Pemerintahan

<https://magelangkab.bps.go.id>

1. STRUKTUR POLA ORGANISASI PEMERINTAHAN
WILAYAH KECAMATAN
KECAMATAN BANDONGAN

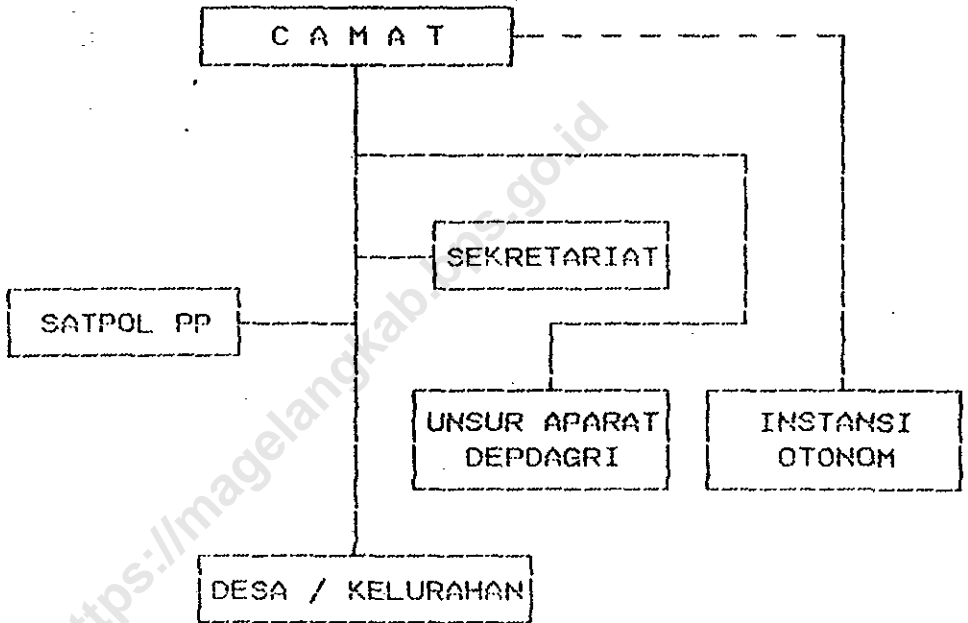

----- GARIS KOMANDO
----- GARIS KOORDINASI

2. NAMA - NAMA PEJABAT KANTOR
DI KECAMATAN BANDONGAN TAHUN 1998

NO.	JENIS BATAN	NAMA PEJABAT
1.	CAMAT	Drs. EKO TRIYONO
2.	DAN RAMIL	KAPTEN SUTAPA
3.	KAPOLSEK	LETDA HARI SURANTO
4.	SEK WIL CAM	DARMONO, B.A.
5.	MANTRI PAMONG PRAJA	MULYATNO BA
6.	KEPALA KANTOR P & K	Drs. SLAMET ACHMADI
7.	KEPALA KANTOR PPA	SUJADI WAGIJO, B.A.
8.	PIMPINAN PUSKESMAS	dr. SUPRAYITNO
9.	KEPALA KUA	Drs. MIFTACHUSSURUR
10.	PIMPINAN BRI	BANGUN ISMOYO
11.	PIM. CAB. PEGADAIAN	HARUKO PUJI NUR I.
12.	PIMPINAN POS	MARTIN
13.	KEPALA DPU	CUK WIDODO
14.	PIMPINAN PASAR	MUH ASHURI
15.	KAUR PEMBANGUNAN	ARIF SUSANTO
16.	KAMAWIL HANSIP	SODIK SUWIKNYO BSc.
17.	KAUR PEMERINTAHAN	SUDIBYO SE.
18.	KAUR KESRA	SITI ROKIMAH
19.	KAUR ADMINISTRASI	RUDI ASTUTI
20.	JUPEN	IMAM SANTOSO
21.	PENGAWAS PLKB	THAMRIN
22.	MANTRI STATISTIK	RIYONO
23.	MANTRI PETERNAKAN	NUGROHO
24.	MANTRI TANI	HADI PRAYITNO
25.	PETUGAS SOSIAL	DWI ARI WISNU W.
26.	MANTRI PERIKANAN	WARTINI
27.	PIMPINAN BKK	MUH UMAR
28.	PIMPINAN KUD	GUNTUR

SUMBER DATA : KANTOR CAMAT BANDONGAN

3. DAFTAR NAMA KEPALA DESA DAN SEKRETARIS DESA
DI KECAMATAN BANDONGAN TAHUN 1998.

NO.	D E S A	KEPALA DESA	SEKRETARIS DESA
1.	SUKOSARI	MUNGINAN	-
2.	KEDUNGSARI	SUKIMAN	HERI SUTIKNO
3.	SALAMKANCI	ASNAL FAUZI	SUTJIPTO
4.	BANYUWANGI	H.M.TADJUDIN	ABDUL CHOLIK
5.	TRASAN	UNTUNG SUHADAK	HASAN
6.	BANDONGAN	AMIN SUSANTO	NUR BAHRUN
7.	SUKODADI	MASHUDI THOYIB	MAKSUM
8.	TONDBOYO	KRISTIYO	MUCHTAR
9.	KEBONAGUNG	ZAENAL MUTAGIN	SUGIYONO HP.
10.	KALEGEN	HADI WAHJONO	SUTOPO
11.	NGEPANREJO	WIDODO SAMPUR NO	SAEFUDIN
12.	GANDUSARI	MUTHOHAR	BACHRODIN. HA.
13.	SIDOREJO	HARUN ROSYID	BACHRODIN
14.	REJOSARI	M. BADARUDIN	AGUS SETIAWAN

4. BANYAKNYA KANTOR DESA DAN BALAI DESA
DI KECAMATAN BANDONGAN TAHUN 1998

NO.	D E S A	KANTOR DESA	BALAI DESA	PKK	LXMD
1.	SUKOSARI	1	1	1	1
2.	KEDUNGSARI	1	1	1	1
3.	SALAMKANCI	1	1	1	1
4.	BANYUWANGI	1	1	1	1
5.	TRASAN	1	1	1	1
6.	BANDONGAN	1	1	1	1
7.	SUKODADI	1	1	1	1
8.	TONOBOYO	1	1	1	1
9.	KEBONAGUNG	1	1	1	1
10.	KALEGEN	1	1	1	1
11.	NGEPANREJO	1	1	1	1
12.	GANDUSARI	1	1	1	1
13.	SIDOREJO	1	1	1	1
14.	REJOSARI	1	1	1	1
	JUMLAH	14	14	14	14

KANTOR CAMAT BANDONGAN

5. KLASIFIKASI TINGKAT PERKEMBANGAN DESA
DI KECAMATAN BANDONGAN TAHUN 1998

NO.	D E S A	SWADAYA	SWAKARYA	SWASEMBADA
1.	SUKOSARI	-	-	1
2.	KEDUNGSARI	-	-	1
3.	SALAMKANCI	-	-	1
4.	BANYUWANGI	-	-	1
5.	TRASAN	-	-	1
6.	BANDONGAN	-	-	1
7.	SUKODADI	-	-	1
8.	TONOBOYO	-	-	1
9.	KEBONAGUNG	-	-	1
10.	KALEGEN	-	-	1
11.	NGEPANREJO	-	-	1
12.	GANDUSARI	-	-	1
13.	SIDOREJO	-	-	1
14.	REJOSARI	-	-	1
	JUMLAH	-	-	14

SUMBER DATA : KAUR BANG

6. BANYAKNYA DUSUN , RW , RT
DI KECAMATAN BANDONGAN TAHUN 1998.

NO.	D E S A	DUSUN	R W	R T
1.	SUKOSARI	6	10	23
2.	KEDUNGSARI	5	5	18
3.	SALAMKANCI	9	9	29
4.	BANYUWANGI	15	10	29
5.	TRASAN	11	11	42
6.	BANDONGAN	13	11	37
7.	SUKODADI	8	8	22
8.	TONOBOYO	4	8	26
9.	KEBONAGUNG	6	10	30
10.	KALEGEN	6	8	22
11.	NGEPANREJO	8	8	35
12.	GANDUSARI	10	10	35
13.	SIDOREJO	6	6	20
14.	REJOSARI	8	8	37
	JUMLAH	112	123	413

SUMBER DATA: KANTOR CAMAT BANDONGAN

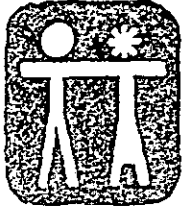

BAB. III.
PENDUDUK DAN
TENAGA KERJA

<https://magelangkab.bps.go.id>

1. BANYAKNYA PENDUDUK KECAMATAN BANDONGAN
TAHUN 1989 / 1998.

TAHUN	BANYAKNYA PENDUDUK
1989	45.011
1990	46.340
1991	46.667
1992	47.039
1993	47.229
1994	47.605
1995	47.995
1996	48.096
1997	48.263
1998	48.722

2. JUMLAH PENDUDUK DIPERINCI JENIS KELAMIN
DI KECAMATAN BANDONGAN TAHUN 1998.

NO.	D E S A	DEWASA		ANAK-ANAK		JUMLAH
		L	P	L	P	
1.	SUKOSARI	430	385	316	300	1.431
2.	KEDUNGSARI	618	593	354	328	1.893
3.	SALAMKANCI	1.151	1.225	521	493	3.390
4.	BANYUWANGI	1.672	1.738	705	672	4.787
5.	TRASAN	1.989	2.070	1.030	1.086	6.175
6.	BANDONGAN	1.838	1.988	1.069	980	5.875
7.	SUKODADI	662	638	389	414	2.103
8.	TONOBOYO	749	816	581	521	2.667
9.	KEBONAGUNG	654	691	418	434	2.197
10.	KALEGEN	759	715	445	443	2.362
11.	NGEPANREJO	1.162	1.243	734	557	3.696
12.	GANDUSARI	1.326	1.418	427	445	3.616
13.	SIDOREJO	925	1.002	503	522	2.952
14.	REJOSARI	1.955	1.936	842	847	5.578
	JUMLAH	15.890	16.458	8.332	8.042	48.772

Jumlah Penduduk Th 1996 : 48.096

Jumlah Penduduk Th 1997 : 48.263

Sumber Data : Romo Hari Dinata

3. PENDUDUK DIPERINCI MENUUT KELOMPOK UMUR
DAN JENIS KELAMIN
DI KECAMATAN BANDONGAN . TAHUN 1998

NO.	KELOMPOK UMUR	LAKI ²	PEREMPUAN	JUMLAH
1.	0 - 4	2.219	2.202	4.421
2.	5 - 9	2.148	2.130	4.278
3.	10 - 14	1.967	1.997	3.964
4.	15 - 19	1.991	2.032	4.023
5.	20 - 24	2.677	2.614	5.291
6.	25 - 29	2.703	2.775	5.478
7.	30 - 39	2.745	2.842	5.587
8.	40 - 49	2.727	2.821	5.548
9.	50 - 59	2.688	2.768	5.456
10.	60 +	2.357	2.319	4.678
		24.222	24.500	48.722

Sumber Data : MANTRI STATISTIK

4. BANYAKNYA PENDUDUK DIRINCI MENURUT MATA
PENCAHARIAN
DI KECAMATAN BANDONGAN TAHUN 1998

NO.	MATA PENCAHARIAN	BANYAKNYA
1	PETANI SENDIRI	8.346
2	BURUH TANI	7.018
3	NELAYAN	-
4	PENGUSAHA	1.756
5	BURUH INDUSTRI	1.756
6	BURUH BANGUNAN	3.142
7	PEDAGANG	2.041
8	PENGANGKUTAN	1.062
9	PEGAWAI NEGERI	1.498
10	PENSIUNAN	343
11	LAIN-LAIN	14.845
	JUMLAH	40.023

5. BANYAKNYA PENDUDUK DIRINCI MENURUT MENURUT
PENDIDIKAN
DI KECAMATAN BANDONGAN TAHUN 1998

NO.	JENIS PENDIDIKAN YANG DI TAMATKAN	TH 1998
1	TAMAT AKADEMI	416
2	TAMAT SLTA	2.041
3	TAMAT SLTP	4.088
4	TAMAT SD	12.018
5	TIDAK TAMAT SD	9.821
6	BELUM TAMAT SD	5.948
7	TIDAK SEKOLAH	9.872
	JUMLAH	44.301

Sumber Data : Mantri Statistik

6. BANYAKNYA MUTASI PENDUDUK DIRINCI PER DESA
DI KECAMATAN BANDONGAN TAHUN 1998

NO.	D E S A	M U T A S I			
		LAHIR (KM)	MATI	DATANG (KM)	PERGI
1.	SUKOSARI	17	10	5	6
2.	KEDUNGSARI	20	8	2	5
3.	SALAMKINCI	58	10	2	12
4.	BANYUWANGI	58	25	4	24
5.	TRASAN	99	72	8	22
6.	BANDONGAN	125	47	10	14
7.	SUKODADI	29	26	1	6
8.	TONOBOYO	42	23	2	5
9.	KEBONAGUNG	36	7	2	6
10.	KALEGEN	37	13	1	17
11.	NGEPANREJO	60	12	6	17
12.	GANDUSARI	49	22	6	16
13.	SIDOREJO	35	13	-	7
14.	REJOSARI	86	39	6	19
	JUMLAH	751	327	60	176

7. BANYAKNYA PENDUDUK DAN KEPADATAN PENDUDUK
DI KECAMATAN BANDONGAN TAHUN 1998

NO.	D E S A	LUAS DAERAH (KM)	JUMLAH PENDUDUK	KEPADATAN
1.	SUKOSARI	2,45	1.431	584
2.	KEDUNGSARI	1,54	1.893	1.227
3.	SALAMKANCI	3,43	3.390	989
4.	BANYUWANGI	4,05	4.787	1.181
5.	TRASAN	2,75	6.175	2.245
6.	BANDONGAN	3,63	5.875	1.618
7.	SUKODADI	2,03	2.103	1.035
8.	TONOBOYO	2,16	2.667	1.234
9.	KEBONAGUNG	2,50	2.197	878
10.	KALEGEN	2,25	2.362	1.045
11.	NGEPANREJO	5,25	3.696	704
12.	GANDUSARI	6,03	3.616	599
13.	SIDOREJO	2,69	2.952	1.097
14.	REJOSARI	5,02	5.578	1.111
	JUMLAH	45,79	48.722	-

8. JUMLAH PENDUDUK, KK, DAN RATA-RATA JIWA/KK
DIPERINCI PER DESA
DI KECAMATAN BANDONGAN TAHUN 1998

NO.	D E S A	JUMLAH PENDUDUK	JUMLAH KK	RATA ² JIWA/KK
1.	SUKOSARI	1.431	364	3
2.	KEDUNGSARI	1.893	538	3
3.	SALAMKANCI	3.390	742	4
4.	BANYUWANGI	4.787	1.151	4
5.	TRASAN	6.175	1.346	4
6.	BANDONGAN	5.875	521	4
7.	SUKODADI	2.103	521	4
8.	TONOBOYO	2.667	757	4
9.	KEBONAGUNG	2.197	541	3
10.	KALEGEN	2.362	536	4
11.	NGEPANREJO	3.696	797	4
12.	GANDUSARI	3.616	848	4
13.	SIDOREJO	2.952	644	4
14.	REJOSARI	5.578	1.169	4
		48.722	11.300	-

Sumber Data : Monografi

9. BANYAKNYA PENDUDUK DIRINCI MENURUT
KEWARGANEGARAAN
DI KECAMATAN BANDONGAN TAHUN 1998

NO.	D E S A	CINA	ARAB	LAINNYA	JUMLAH
1.	SUKOSARI	-	-	-	1.431
2.	KEDUNGSARI	-	-	-	1.893
3.	SALAMKANCI	-	-	-	3.390
4.	BANYUWANGI	-	-	-	4.787
5.	TRASAN	12	-	-	6.175
6.	BANDONGAN	-	-	-	5.875
7.	SUKODADI	-	-	-	2.103
8.	TONOBOYO	-	-	-	2.667
9.	KEBONAGUNG	-	-	-	2.197
10.	KALEGEN	6	-	-	2.362
11.	NGEPANREJO	-	-	-	3.696
12.	GANDUSARI	-	-	1	3.616
13.	SIDOREJO	-	-	-	2.952
14.	REJOSARI	-	-	-	5.578
	JUMLAH	-	-	1	48.772

10. BANYAKNYA RUMAH PENDUDUK DIRINCI JENIS BANGUNAN DI KECAMATAN BANDONGAN TAHUN 1998

NO.	D E S A	TEMBOK	SEMI PERMANEN	SEDERHANA
1.	SUKOSARI	367	111	76
2.	KEDUNGSARI	412	126	86
3.	SALAMKANCI	786	191	93
4.	BANYUWANGI	948	253	106
5.	TRASAN	914	311	82
6.	BANDONGAN	509	246	93
7.	SUKODADI	457	293	84
8.	TONOBOYO	441	251	79
9.	KEBONAGUNG	442	142	87
10.	KALEGEN	571	204	79
11.	NGEPANREJO	570	142	134
12.	GANDUSARI	602	193	123
13.	SIDOREJO	533	167	124
14.	REJOSARI	779	156	156
	JUMLAH		2.786	1.525

11. TARGET DAN REALISASI TRANSMIGRASI
DI KECAMATAN BANDONGAN TH. 1997/1998

NO.	D E S A	TAHUN 1998/1998		
		TARGET	REALISASI	
			KK	JIWA
1.	SUKOSARI	1	2	7
2.	KEDUNGSARI	1	-	1
3.	SALAMKANCI	2	1	3
4.	BANYUWANGI	4	2	7
5.	TRASAN	5	12	42
6.	BANDONGAN	1	-	-
7.	SUKODADI	2	5	15
8.	TONOBOYO	1	-	-
9.	KEBONAGUNG	7	15	58
10.	KALEGEN	3	2	7
11.	NGEPANREJO	1	-	3
12.	GANDUSARI	2	1	3
13.	SIDOREJO	2	-	-
14.	REJOSARI	2	1	4
	JUMLAH	34	41	146

Sumber Data : Petugas Transmigrasi Kecamatan

12. JUMLAH TPS DAN PEMILIH KEADAAN PEMILU 1997
DI KECAMATAN BANDONGAN

NO.	D E S A	JUMLAH TPS	JUMLAH PEMILIH
1.	SUKOSARI	3	1.039
2.	KEDUNGSARI	3	1.357
3.	SALAMKINCI	6	2.355
4.	BANYUWANGI	9	3.289
5.	TRASAN	12	4.237
6.	BANDONGAN	13	4.106
7.	SUKODADI	3	1.536
8.	TONOBOYO	5	1.772
9.	KEBONAGUNG	5	1.507
10.	KALEGEN	4	1.609
11.	NGEPANREJO	6	2.424
12.	GANDUSARI	8	2.539
13.	SIDOREJO	6	1.851
14.	REJOSARI	8	3.535
	JUMLAH	91	33.535

Sumber Data : Kantor Camat Bandongan

13. PEROLEHAN SUARA HASIL PEMILU 1997
DI KECAMATAN BANDONGAN

NO.	D E S A	JUMLAH PEMILI	HASIL PPP	PEROLEHAN GOLKAR	SUARA PDI
1.	SUKOSARI	1.039	446	441	-
2.	KEDUNGSARI	1.357	616	581	2
3.	SALAMKANCI	2.355	1.035	993	20
4.	BANYUWANGI	3.289	2.045	902	34
5.	TRASAN	4.237	2.213	1.452	38
6.	BANDONGAN	4.106	2.171	1.386	47
7.	SUKODADI	1.536	836	498	14
8.	TONOBOYO	1.772	1.247	301	10
9.	KEBONAGUNG	1.507	938	367	10
10.	KALEGEN	1.609	959	435	11
11.	NGEPANREJO	2.424	1.760	365	30
12.	GANDUSARI	2.539	1.639	535	15
13.	SIDOREJO	1.851	920	718	11
14.	REJOSARI	3.535	1.860	1.038	28
	JUMLAH	33.535	18.668		270

Sumber Data : FPS Kecamatan Bandongan

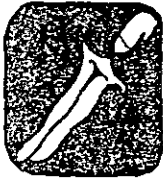

BAB. IV
SOSIAL

<https://magelangkab.bps.go.id>

1. JUMLAH SEKOLAH DIRINCI MENURUT TINGKAT
PENDIDIKAN DI KECAMATAN BANDONGAN TAHUN 1998.

NO.	D E S A	TAHUN 1998			
		TK	SD	SLTP	SMU
1.	SUKOSARI	1	1	1	-
2.	KEDUNGSARI	1	1	-	-
3.	SALAMKANCI	2	2	-	-
4.	BANYUWANGI	3	3	-	-
5.	TRASAN	3	4	-	-
6.	BANDONGAN	6	5	3	2
7.	SUKODADI	2	2	-	-
8.	TONOBOYO	1	2	-	-
9.	KEBONAGUNG	2	2	-	-
10.	KALEGEN	2	2	1	-
11.	NGEPANREJO	2	2	-	-
12.	GANDUSARI	5	2	-	-
13.	SIDOREJO	2	2	-	-
14.	REJOSARI	3	2	-	-
	JUMLAH	35	34	5	2

SUMBER DATA : KANTOR P DAN K

2. BANYAKNYA MURID SEKOLAH DIRINCI MENURUT
TINGKAT PENDIDIKAN
DI KECAMATAN BANDONGAN TH 1998

NO.	D E S A	TAHUN 1998			
		TK	SD	SLTP	SMU
1.	SUKOSARI	26	115	182	-
2.	KEDUNGSARI	28	179	-	-
3.	SALAMKANCI	79	278	-	-
4.	BANYUWANGI	116	514	-	-
5.	TRASAN	186	514	-	-
6.	BANDONGAN	268	854	1.062	478
7.	SUKODADI	89	266	-	-
8.	TONOBOYO	81	284	-	-
9.	KEBONAGUNG	78	209	-	-
10.	KALEGEN	76	284	118	-
11.	NGEPANREJO	81	293	-	-
12.	GAMOUSARI	126	270	-	-
13.	SIDOREJO	88	175	-	-
14.	REJOSARI	214	355	-	-
	JUMLAH	1.537	4.600	1.382	478

3. BANYAKNYA GURU SEKOLAH DIRINCI MENURUT
TINGKAT PENDIDIKAN
DI KECAMATAN BANDONGAN TH 1998

NO.	D E S A	TAHUN 1998			
		TK	SD	SLTP	SMU
1.	SUKOSARI	1	8	27	-
2.	KEDUNGSARI	2	7	-	-
3.	SALAMKANCI	2	19	-	-
4.	BANYUWANGI	4	20	-	-
5.	TRASAN	4	31	-	-
6.	BANDONGAN	9	37	79	54
7.	SUKODADI	2	15	-	-
8.	TONCBOYO	1	18	-	-
9.	KEBONAGUNG	2	15	-	-
10.	KALEGEN	2	18	14	-
11.	NGEPANREJO	3	13	-	-
12.	GANDUSARI	5	14	-	-
13.	SIDOREJO	2	14	-	-
14.	REJOSARI	3	15	-	-
	JUMLAH	42	244	120	54

4. BANYAKNYA MADRASAH DIRINCI MENURUT TINGKAT
PENDIDIKAN DI KECAMATAN BANDONGAN TH 1998

NO.	D E S A	TAHUN 1998		
		MI	MTs	MA
1.	SUKOSARI	1	-	-
2.	KEDUNGSARI	1	-	-
3.	SALAMKANCI	2	1	-
4.	BANYUWANGI	1	-	-
5.	TRASAN	1	-	-
6.	BANDONGAN	1	1	-
7.	SUKODADI	1	-	-
8.	TONOBOYO	1	-	-
9.	KEBONAGUNG	1	-	-
10.	KALEGEN	1	-	-
11.	NGEPANREJO	2	-	-
12.	GANDUSARI	2	-	-
13.	SIDOREJO	1	-	-
14.	REJOSARI	3	1	-
	JUMLAH	19	3	-

5. JUMLAH MURID MADRASAH DIRINCI MENURUT TINGKAT
PENDIDIKAN DI KECAMATAN BANDONGAN TAHUN 1998

NO.	D E S A	TAHUN 1998		
		MI	MTs	MA
1.	SUKOSARI	67	-	-
2.	KEDUNGSARI	-	-	-
3.	SALAMKANCI	229	153	-
4.	BANYUWANGI	105	-	-
5.	TRASAN	157	-	-
6.	BANDONGAN	61	81	-
7.	SUKODADI	62	-	-
8.	TONOBOYO	126	-	-
9.	KEBONAGUNG	91	-	-
10.	KALEGEN	69	-	-
11.	NGEPANREJO	324	-	-
12.	GANDUSARI	247	-	-
13.	SIDOREJO	65	-	-
14.	REJOSARI	714	128	-
	JUMLAH	1.859	362	-

Sumber Data : Kantor PPA

6. BANYAKNYA GURU MADRASAH DIRINCI MENURUT
TINGKAT PENDIDIKAN
DI KECAMATAN BANDONGAN TAHUN 1998

NO.	D E S A	TAHUN 1998		
		MI	MTs	MA
1.	SUKOSARI	5	-	-
2.	KEDUNGSARI	-	-	-
3.	SALAMKANDI	11	12	-
4.	BANYUWANGI	6	-	-
5.	TRASAN	6	-	-
6.	BANDONGAN	5	8	-
7.	SUKODADI	5	-	-
8.	TONOBOYO	5	-	-
9.	KEBONAGUNG	7	-	-
10.	KALEGEN	6	-	-
11.	NGEPANREJO	13	-	-
12.	GANDUSARI	6	-	-
13.	SIDOREJO	6	-	-
14.	REJOSARI	16	12	-
	JUMLAH	97	22	-

Sumber Data : Kantor PPA

7. BANYAKNYA PEMELUK AGAMA
DI KECAMATAN BANDONGAN TAHUN 1998

NO.	D E S A	ISLAM	KTLK	KRST	HND	BDHA
1.	SUKOSARI	1.431	-	-	-	-
2.	KEDUNGSARI	1.893	-	-	-	-
3.	SALAMKANDI	3.390	-	-	-	-
4.	BANYUWANGI	3.388	2	-	-	-
5.	TRASAN	6.070	71	34	-	-
6.	BANDONGAN	5.850	16	9	-	-
7.	SUKODADI	2.103	-	-	-	-
8.	TONOBOYO	2.667	-	-	-	-
9.	KEBONAGUNG	2.195	2	-	-	-
10.	KALEGEN	2.362	-	5	-	-
11.	NGEPANREJO	3.696	-	-	-	-
12.	GANDUSARI	3.616	-	-	-	-
13.	SIDOREJO	2.952	-	-	-	-
14.	REJOSARI	5.578	-	-	-	-
	JUMLAH	47.191	91	43	-	-

Sumber Data : KIA

8. BANYAKNYA TEMPAT IBADAH
DI KECAMATAN BANDONGAN TAHUN 1998

NO.	D E S A	MASJID	LANGGAR	MUSHO LA	PONDOK PESANTREN
1.	SUKOSARI	5	7	-	-
2.	KEDUNGSARI	4	12	-	-
3.	SALAMKANCI	7	12	-	1
4.	BANYUWANGI	9	17	-	1
5.	TRASAN	5	28	-	-
6.	BANDONGAN	7	28	3	1
7.	SUKODADI	8	7	-	2
8.	TONOBOYO	4	17	1	1
9.	KEBONAGUNG	5	11	-	-
10.	KALEGEN	6	6	1	1
11.	NGEPANREJO	9	17	-	2
12.	GANDUSARI	7	19	1	1
13.	SIDOREJO	5	10	-	-
14.	REJOSARI	11	29	-	-
	JUMLAH	92	220	6	10

Sumber Data : Kantor Urusan Agama

9. BANYAKNYA NIKAH, TALAK, RUJUK, CERAI
DI KECAMATAN BANDONGAN TAHUN 1998

NO.	D E S A	NIKAH	TALAK	RUJUK	CERAI
1.	SUKOSARI	12	1	-	1
2.	KEDUNGSARI	18	-	-	-
3.	SALAMKANDI	30	-	-	3
4.	BANYUWANGI	64	1	-	2
5.	TRASAN	64	2	-	1
6.	BANDONGAN	43	1	-	1
7.	SUKODADI	21	1	-	1
8.	TONOBOYO	41	1	-	3
9.	KEBONAGUNG	17	1	-	2
10.	KALEGEN	19	1	-	1
11.	NGEPANREJO	45	2	-	1
12.	GANDUSARI	37	2	-	4
13.	SIDOREJO	29	-	-	-
14.	REJOSARI	55	-	-	1
	JUMLAH	444	8	-	2

10. BANYAKNYA SARANA KESEHATAN
DI KECAMATAN BANDONGAN TAHUN 1998

NO.	D E S A	PUS KES MAS	PUS KES MAS PEMB.	PRAKTEK DOKTER	POLINDES
1.	SUKOSARI	-	-	-	1
2.	KEDUNGSARI	-	-	-	-
3.	SALAMKANCI	-	1	-	1
4.	BANYUWANGI	-	-	-	1
5.	TRASAN	-	-	1	-
6.	BANDONGAN	1	-	1	-
7.	SUKODADI	-	-	-	-
8.	TONOBOYO	-	-	-	1
9.	KEBONAGUNG	-	-	-	-
10.	KALEGEN	-	1	1	-
11.	NGEPANREJO	-	-	-	1
12.	GANDUSARI	-	-	-	1
13.	SIDOREJO	-	-	-	-
14.	REJOSARI	-	1	-	-
	JUMLAH	1	3	2	6

Sumber Data : PUSKESMAS

11. BANYAKNYA TENAGA KESEHATAN
DI KECAMATAN BANDONGAN TAHUN 1998

NO.	D E S A	DOK TER	PERA- WAT/ MEDIS	BIDAN DESA	DUKUN BER SALIN
1.	SUKOSARI	-	-	1	1
2.	KEDUNGSARI	-	-	1	3
3.	SALAMKANCI	-	1	1	4
4.	BANYUWANGI	-	-	1	8
5.	TRASAN	1	5	1	7
6.	BANDONGAN	2	-	1	6
7.	SUKODADI	-	-	1	3
8.	TONOBOYO	-	-	1	5
9.	KEBONAGUNG	-	-	1	2
10.	KALEGEN	-	1	1	4
11.	NGEPANREJO	-	-	1	5
12.	GANDUSARI	-	-	1	3
13.	SIDOREJO	-	-	1	5
14.	REJOSARI	-	-	1	5
	JUMLAH	3	7	14	61

Sumber Data : PUSKESMAS

12. BANYAKNYA PKB (PAGUYUBAN KELUARGA BERENCANA)
DI KECAMATAN BANDONGAN TH. 1997/1998 -
1998/1999

NO.	D E S A	TH. 95/96 JUMLAH PKB RT	TH. 96/97 JUMLAH PKB RT
1.	SUKOSARI	23	23
2.	KEDUNGSARI	18	18
3.	SALAMKANCI	29	29
4.	BANYUWANGI	26	26
5.	TRASAN	42	42
6.	BANDONGAN	37	37
7.	SUKODADI	22	22
8.	TONOBOYO	26	26
9.	KEBONAGUNG	30	30
10.	KALEGEN	22	22
11.	NGEPANREJO	34	34
12.	GANDUSARI	35	35
13.	SIDOREJO	20	20
14.	REJOSARI	37	37
	JUMLAH	401	401

13. JUMLAH KK PENERIMA OPK (OPERASI PASAR KHUSUS)
PRA KS DAN KS 1 AE
DI KECAMATAN BANDONGAN TAHUN 1998

NO.	D E S A	JUMLAH PRA KS	JUMLAH KS1 AE	JUMLAH	JUMLAH BERAS YG DITERIMA (KG)
1.	SUKOSARI	304	-	304	6.080
2.	KEDUNGSARI	280	-	280	5.600
3.	SALAMKANCI	621	-	621	12.420
4.	BANYUWANGI	800	-	800	16.000
5.	TRASAN	550	-	550	11.000
6.	BANDONGAN	970	-	970	19.000
7.	SUKODAOI	448	19	467	9.340
8.	TONOBOYO	327	-	327	6.540
9.	KEBONAGUNG	516	-	516	10.300
10.	KALEGEN	300	-	300	6.000
11.	NGEPANREJO	720	-	720	14.400
12.	GANDUSARI	750	-	750	15.000
13.	SIDOREJO	603	-	603	12.060
14.	REJOSARI	1.150	-	1.160	23.200
	JUMLAH	8.349	19	8.368	167.360

14. BANYAKNYA PESERTA KB BARU DIRINCI MENURUT
PENGUNAAN KONTRASEPSI
DI KECAMATAN BANDONG TAHUN 1998

NO.	D E S A	IUD	KDM	PIL	NORP	SUNTK	MOP	MOW
1.	SUKOSARI	-	3	-	-	15	-	-
2.	KEDUNGSARI	3	-	7	8	14	-	1
3.	SALAMKANDI	4	5	12	5	17	-	-
4.	BANYUWANGI	11	4	25	13	18	-	6
5.	TRASAN	9	6	26	4	77	-	-
6.	BANDONGAN	27	11	17	5	40	-	4
7.	SUKODADI	8	-	2	-	23	-	1
8.	TONOBOYO	2	-	1	1	17	-	1
9.	KEBONAGUNG	10	-	6	-	16	-	-
10.	KALEGEN	10	-	-	11	12	-	4
11.	NGEPANREJO	6	-	2	1	26	-	3
12.	GANDUSARI	11	1	6	-	38	-	1
13.	SIDOREJO	7	-	6	4	22	-	3
14.	REJOSARI	17	4	12	3	54	-	5
	JUMLAH	125	34	122	55	389	-	55

15. BANYAKNYA KELOMPOK TAKESRA
DI KECAMATAN BANDONGAN TAHUN 1998

NO.	D E S A	JUMLAH KELOMPOK TAKESRA DAN KUKESRA	JUMLAH KELUARGA YG MENERIMA TAKESRA	JUMLAH SALDO TAKESRA (Rp)
1.	SUKOSARI	10	243	607.500
2.	KEDUNGSARI	10	253	1.525.200
3.	SALAMKINCI	15	351	740.000
4.	BANYUWANGI	30	447	1.268.000
5.	TRASAN	27	640	4.867.800
6.	BANDONGAN	37	867	342.300
7.	SUKODADI	-	-	-
8.	TONOBOYO	13	205	468.000
9.	KEBONAGUNG	13	323	226.500
10.	KALEGEN	9	305	437.000
11.	NGEPANREJO	-	-	-
12.	GANDUSARI	24	285	480.000
13.	SIDOREJO	-	-	-
14.	REJOSARI	-	-	-
	JUMLAH	188	3.819	16.081.500

Sedangkan : Desa IDI tidak ada Takesra

16. BANYAKNYA KELOMPOK KUKESRA
DI KECAMATAN BANDONGAN TAHUN 1999

NO.	D E S A	JUMLAH KELOMPOK TAKESRA DAN KUKESRA	JUMLAH KELUARGA YG MENERIMA TAKESRA	JUMLAH SALDO TAKESRA (Rp.)
1.	SUKOSARI	10	-	486.000
2.	KEDUNGSARI	10	80	506.000
3.	SALAMKANCI	15	104	702.000
4.	BANYUWANGI	30	121	788.000
5.	TRASAN	27	286	1.280.800
6.	BANDONGAN	37	369	17.340.000
7.	SUKODADI	-	-	-
8.	TONOBOYO	13	-	468.000
9.	KEBONAGUNG	13	103	1.636.000
10.	KALEGEN	9	-	410.000
11.	NGEPANREJO	-	-	-
12.	GANDUSARI	24	150	350.500
13.	SIDOREJO	-	-	-
14.	REJOSARI	-	-	-
	JUMLAH	188	1.213	8.310.500

Sumber Data : PLKB
Keterangan : Desa IDI tidak ada kukesra

17. TARGET DAN REALISASI PESERTA KB BARU
DI KECAMATAN BANDONGAN TAHUN 1998

NO.	D E S A	TARGET	REALISASI	PROSENTASE (%)	SISA
1.	SUKOSARI	24	18	1,33	6
2.	KEDUNGSARI	32	37	0,86	-
3.	SALAMKANCI	62	44	1,41	18
4.	BANYUWANGI	74	77	0,96	-
5.	TRASAN	96	122	0,78	-
6.	BANDONGAN	86	103	0,83	-
7.	SUKODADI	29	41	0,70	-
8.	TONOBOYO	40	28	1,43	12
9.	KEBONAGUNG	39	32	1,21	7
10.	KALEGEN	30	37	0,81	-
11.	NGEPANREJO	48	38	1,26	10
12.	GANDUSARI	61	58	1,05	3
13.	SIDOREJO	49	42	1,16	7
14.	REJOSARI	757	94	0,92	-
	JUMLAH	8.349	771	0,98	-

Sumber Data : PLKB
AE : Alasan Ekonomi



BAB. V
PERTANIAN

<https://magelangkab.bps.go.id>

1. LUAS WILAYAH MENURUT JENIS PENGGUNAAN TANAH
DI KECAMATAN BANDONGAN TAHUN 1998
(Hektar)

NO.	D E S A	TANAH	TANAH	TANAH	TANAH	TANAM	LAIN	LUAS WILA YAH
		SAWAH	TEGAL AN	PEKA- RANGAN	HUTAN NEGARA	AN KAYU	LAIN	
1.	SUKOSARI	94	72	22	35	2	20	245
2.	KEDUNGSARI	97	30	25	-	1	1	154
3.	SALAMKANCI	209	78	40	9	1	6	343
4.	BANYUWANGI	283	6	69	-	1	47	405
5.	TRASAN	196	7	67	-	2	4	276
6.	BANDONGAN	262	5	58	-	3	35	363
7.	SUKODADI	150	18	26	-	1	8	203
8.	TONOBOYO	175	2	33	-	2	4	216
9.	KEBONAGUNG	168	33	41	-	2	5	250
10.	KALEGEN	138	44	18	-	1	25	226
11.	NGEPANREJO	199	200	36	50	1	39	525
12.	GANDUSARI	271	158	97	50	3	23	602
13.	SIDOREJO	196	11	40	-	4	18	269
14.	KEJUSARI	239	196	59	-	-	8	502
	JUMLAH	2.677	856	631	144	24	243	4.579

2. LUAS TANAH SAWAH DIRINCI MENURUT JENIS IRIGASI
DI KECAMATAN BANDONGAN TAHUN 1998

NO.	D E S A	IRIGASI TEHNIS	IRIGASI 1/2 TEHNIS	IRIGASI SEDERHANA	TADAH HUJAN	JUMLAH LUAS SAWAH
1.	SUKOSARI	-	90	4	-	94
2.	KEDUNGSARI	-	50	40	7	97
3.	SALAMKANCI	-	73	131	5	209
4.	BANYUWANGI	-	30	177	76	283
5.	TRASAN	-	181	15	-	196
6.	BANDONGAN	-	54	208	-	262
7.	SUKODADI	-	-	132	18	150
8.	TONOBOYO	-	175	-	-	175
9.	KEBONAGUNG	154	-	7	7	168
10.	KALEGEN	84	-	54	-	138
11.	NGEPANREJO	-	-	85	114	199
12.	GANDUSARI	-	-	181	90	271
13.	SIDOREJO	-	62	52	82	196
14.	REJOSARI	-	-	96	143	239
	JUMLAH	238	715	1.182	542	2.677

Sumber Data : Mantri Tani

3. LUAS TANAH KERING DIRINCI PER DESA
DI KECAMATAN BANDONGAN TAHUN 1998

NO.	D E S A	TANAH PEKA- RANGAN	TEGAL	KOLAM	HUTAN NEGARA	PERKE- BUNAN RAKYAT	TANAH AN KAYU	LAIN LAIN
1.	SUKOSARI	22	72	-	35	-	2	20
2.	KEDUNGSARI	25	30	-	-	-	1	1
3.	SALAMKANCI	40	78	1	9	-	1	6
4.	BANYUWANGI	69	6	-	-	-	1	47
5.	TRASAN	67	7	1	-	-	2	4
6.	BANDONGAN	58	5	1	-	-	3	35
7.	SUKODADI	26	18	1	-	-	1	8
8.	TGNOBOYO	33	2	-	-	-	2	4
9.	KEBONAGUNG	41	33	-	-	-	2	5
10.	KALEGEN	18	44	-	-	-	1	25
11.	HGEPANREJO	36	200	-	50	-	1	39
12.	GANDUSARI	97	158	-	50	-	3	23
13.	SIOOREJO	40	11	-	-	-	4	18
14.	REJOSARI	59	196	-	-	-	-	8
	JUMLAH	631	856	4	144	-	24	243

4. LUAS TANAM, PANEN DAN PRODUKSI PADI SAWAH
DI KECAMATAN BANDONGAN TAHUN 1998

NO.	DESA	LUAS TANAM (Ha)	LUAS PANEN (Ha)	PRODUKTI VITAS (Kw/Ha)	PRODUKSI (Ton)
1.	SUKOSARI	205	168	51,34	862,512
2.	KEDUNGSARI	219	171	51,64	883,044
3.	SALAMKANCI	495	398	54,32	2.161,936
4.	BANYUWANGI	649	526	52,92	2.784,040
5.	TRASAN	471	376	52,11	1.959,336
6.	BANDONGAN	595	467	52,81	2.466,227
7.	SUKODADI	315	274	51,18	1.402,332
8.	TONOBOYO	419	336	51,03	1.734,768
9.	KEBONAGUNG	396	316	51,34	1.622,344
10.	KALEGEN	310	242	51,32	1.241,944
11.	NGEPANREJO	481	372	50,08	1.862,976
12.	GANDUSARI	632	506	50,37	2.548,122
13.	SIDOREJO	427	362	50,16	1.815,792
14.	REJOSARI	579	415	50,21	2.083,715
	JUMLAH	6.193	4.929	51,59	25.429,686

Sumber Data : Mantri Tani

5. LUAS TANAM, PANEN DAN PRODUKSI TANAMAN JAGUNG
DI KECAMATAN BANDONGAN TAHUN 1998

NO.	D E S A	LUAS TANAM (Ha)	LUAS PANEN (Ha)	PRODUKTI VITAS (Kw/Ha)	PRODUKSI (Ton)
1.	SUKOSARI	46	46	28,16	129,536
2.	KEDUNGSARI	4	5	24,34	12,170
3.	SALAMKANCI	12	14	32,64	45,960
4.	BANYUWANGI	-	-	-	-
5.	TRASAN	-	-	-	-
6.	BANDONGAN	-	-	-	-
7.	SUKODADI	-	-	-	-
8.	TONOBOYO	-	-	-	-
9.	KEBONAGUNG	48	52	23,64	122,928
10.	KALEGEN	78	96	23,83	228,768
11.	NGEPANREJO	388	471	24,12	1.136,052
12.	GANDUSARI	172	197	24,08	474,376
13.	SIDOREJO	-	-	-	-
14.	REJOSARI	355	456	23,01	1.049,350
	JUMLAH	1.103	1.337	23,92	3.199,140

Sumber Data : Mantri Tani

6. LUAS TANAM, PANEN DAN PRODUKSI TANAMAN KETELA POHO
DI KECAMATAN BANDONGAN TAHUN 1998

NO.	D E S A	LUAS TANAM (Ha)	LUAS PANEN (Ha)	PRODUKTI VITAS (Kw/Ha)	PRODUKSI (Ton)
1.	SUKOSARI	13	16	125,34	209,544
2.	KEDUNGSARI	-	-	-	-
3.	SALAMKANCI	2	6	121,96	73,176
4.	BANYUWANGI	-	-	-	-
5.	TRASAN	1	-	-	-
6.	BANDONGAN	2	-	-	-
7.	SUKODADI	-	-	-	-
8.	TONOBOYO	1	-	-	-
9.	KEBONAGUNG	12	14	124,12	173,768
10.	KALEGEN	14	18	125,12	225,216
11.	NGEPANREJU	20	21	124,32	261,072
12.	GANDUSARI	9	8	124,19	99,352
13.	SIDOREJO	-	-	-	-
14.	REJOSAPI	19	21	120,62	253,316
	JUMLAH	93	104	104	1.286,444

Sumber Data : Mantri Tani

7. LUAS TANAM, PANEN DAN PRODUKSI TANAMAN KETELA RAMBA
DI KECAMATAN BANDONGAN TAHUN 1998

NO.	D E S A	LUAS TANAM (Ha)	LUAS PANEN (Ha)	PRODUKTI VITAS (Kw/Ha)	PRODUKSI (Ton)
1.	SUKOSARI	3	3	134,32	40,296
2.	KEDUNGSARI	-	-	-	-
3.	SALAMKINCI	-	-	-	-
4.	BANYUWANGI	-	-	-	-
5.	TRASAN	-	-	-	-
6.	BANDONGAN	-	-	-	-
7.	SUKODADI	-	-	-	-
8.	TONOBOYO	-	-	-	-
9.	KEBONAGUNG	2	2	132,16	26,432
10.	KALEGEN	5	3	130,08	39,024
11.	NGEPANREJO	1	1	130,68	134,086
12.	GANDUSARI	-	-	-	-
13.	SIDOREJO	-	-	-	-
14.	REJOSARI	-	-	-	-
	JUMLAH	11	9	132,02	188,820

Sumber Data : Mantri Tani

8. LUAS TANAM, PANEN DAN PRODUKSI KACANG TANAH
DI KECAMATAN BANDONGAN TAHUN 1998

NO.	D E S A	LUAS TANAM (Ha)	LUAS PANEN (Ha)	PRODUKTI VITAS (Kw/Ha)	PRODUKSI (Ton)
1.	SUKOSARI	6	7	14,33	10,031
2.	KEDUNGSARI	12	16	15,03	24,049
3.	SALAMKANCI	-	-	-	-
4.	BANYUWANGI	-	-	-	-
5.	TRASAN	-	-	-	-
6.	BANDONGAN	-	-	-	-
7.	SUKODADI	-	-	-	-
8.	TONOBOYO	-	-	-	-
9.	KEBONAGUNG	-	6	15,14	9,084
10.	KALEGEN	-	3	15,06	4,518
11.	NGEPANREJO	5	12	14,41	17,242
12.	GANDUSARI	-	5	11,218	5,609
13.	SIDOREJO	-	-	-	-
14.	REJOSARI	14	19	14,126	26,8394
	JUMLAH	37	68	14,226	97,4214

Sumber Data : Mantri Tani

9. BANYAKNYA TERNAK DIRINCI MENURUT JENIS TERNAK
DI KECAMATAN BANDONGAN TAHUN 1998.

NO.	D E S A	SAPI	SAPI	KERBAU	KUDA	BABI	DOMBA	KAMBING
		PERAH	BIASA					
1.	SUKOSARI	-	34	38	-	-	156	212
2.	KEDUNGSARI	-	72	72	-	-	138	238
3.	SALAMKANCI	-	94	94	-	-	134	142
4.	BANYUWANGI	-	117	116	-	-	98	237
5.	TRASAN	-	78	72	-	-	109	128
6.	BANDONGAN	-	84	81	-	-	114	134
7.	SUKODADI	-	51	52	-	-	168	371
8.	TONOBOYO	-	60	62	-	-	152	209
9.	KEBONAGUNG	-	48	50	-	-	163	312
10.	KALEGEN	-	64	64	-	-	78	152
11.	NGEPANREJO	-	87	86	-	-	244	342
12.	GANDUSARI	-	113	109	-	-	181	231
13.	SIDOREJO	-	104	104	-	-	206	152
14.	REJOSARI	-	131	127	1	-	272	268
	JUMLAH	-	1.137	1.127	1	-	2.213	3.028

Sumber Data : Peternakan

10. BANYAKNYA UNGGAS DIRINCI MENURUT JENISNYA
DI KECAMATAN BANDONGAN TAHUN 1998.

NO.	D E S A	AYAM KAMPUNG	ITIK	AYAM RAS PETELUR	AYAM RAS POTONG
1.	SUKOSARI	3.702	368	-	-
2.	KEDUNGSARI	4.732	467	-	-
3.	SALAMKANCI	8.475	1.278	-	15.000
4.	BANYUWANGI	11.967	356	-	-
5.	TRASAN	15.437	789	-	-
6.	BANDONGAN	14.687	763	-	21.000
7.	SUKODADI	5.257	1.678	-	-
8.	TONOBOYO	6.667	946	-	30.000
9.	KEBONAGUNG	5.492	394	-	6.000
10.	KALEGEN	5.905	483	-	30.000
11.	NGEPANREJO	9.240	674	-	-
12.	GANDUSARI	9.040	632	-	-
13.	SIDOREJO	7.380	1.948	-	40.000
14.	REJOSARI	13.946	526	-	29.000
	JUMLAH	121.927	11.302	-	171.000

Sumber Data : peternakan

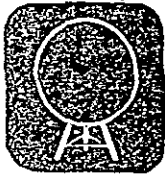

BAB. VI
PERHUBUNGAN

<https://magelangkab.bps.go.id>

1. PANJANG JALAN DIRINCI MENURUT JENIS JALAN
KECAMATAN BANDONGAN TAHUN 1998. (Km)

NO.	D E S A	JALAN ASPAL	JALAN DI PERKERAS	JALAN TANAH
1.	SUKOSARI	-	4,50	1,20
2.	KEDUNGSARI	1,30	4,50	1,50
3.	SALAMKANCI	1,50	7,30	2,50
4.	BANYUWANGI	-	15,00	2,00
5.	TRASAN	3,00	4,00	1,50
6.	BANDONGAN	10,00	6,20	1,10
7.	SUKODADI	-	4,50	2,50
8.	TONOBOYO	2,50	3,00	1,50
9.	KEBONAGUNG	-	9,50	2,00
10.	KALEGEN	3,00	4,70	1,50
11.	NGEPANREJO	2,20	4,00	6,50
12.	GANDUSARI	2,50	5,20	2,00
13.	SIDOREJO	0,80	5,50	4,00
14.	REJUSARI	1,50	7,00	9,00
	JUMLAH	28,30	84,90	38,80

2. BANYAKNYA SARANA ANGKUTAN DARAT DIPERINCI
JENIS KENDARAAN DI TIAP DESA
KECAMATAN BANDONGAN TAHUN 1998

NO.	D E S A	MOBIL DINAS	MOBIL PRIBADI	COLT/ STATION/ BUS	TRUK	SEPEDA MOTOR
1.	SUKOSARI	-	1	-	-	31
2.	KEDUNGSARI	-	-	-	-	72
3.	SALAMKANDI	-	4	4	-	98
4.	BANYUWANGI	-	1	6	-	88
5.	TRASAN	1	9	17	2	48
6.	BANDONGAN	3	27	114	36	193
7.	SUKODADI	-	-	1	-	47
8.	TONOBOYO	-	9	54	2	103
9.	KEBONAGUNG	-	-	3	-	38
10.	KALEGEN	-	6	14	1	42
11.	NGEPANREJO	-	1	1	-	36
12.	GANDUSARI	-	-	13	-	37
13.	SIDGREJO	-	-	7	-	49
14.	REJOSARI	-	1	8	4	58
	JUMLAH	4	59	247	41	940

Sumber Data : Monografi Dinamis

3. BANYAKNYA SARANA TELEKOMUNIKASI DIPERINCI
MENURUT JENIISNYA
DI KECAMATAN BANDONGAN TAHUN 1998.

NO.	D E S A	RADIO	TV	TELEPON UMUM	WARTEL
1.	SUKOSARI	157	87	-	-
2.	KEDUNGSARI	226	82	-	-
3.	SALAMKANCI	192	221	-	-
4.	BANYUWANGI	176	117	-	-
5.	TRASAN	172	152	1	2
6.	BANDONGAN	209	192	1	3
7.	SUKODADI	126	87	-	-
8.	TONOBOYO	134	142	-	-
9.	KEBONAGUNG	171	147	-	-
10.	KALEGEN	267	202	-	-
11.	NGEPANREJO	182	67	-	-
12.	GANDUSARI	132	84	-	-
13.	GIDOREJO	183	91	-	-
14.	REJOSARI	384	128	-	-
	JUMLAH	2.711	1.799	2	5

Sumber Data : Monografi Desa

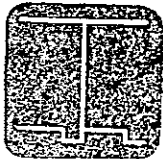

BAB. VII KEUANGAN

<https://magelangkab.bps.go.id>

1. JUMLAH POKOK IPEDA /PBB DAN PEMASUKAN
DI KECAMATAN BANDONGAN TAHUN 1998

NO.	D E S A	POKOK PBB (Rp.)	PEMASUKAN (Rp.)	%
1.	SUKOSARI	4.894.985	3.763.030	76,87
2.	KEDUNGSARI	3.896.053	3.896.079	100,00
3.	SALAMKANCI	11.052.248	7.245.934	65,56
4.	BANYUWANGI	17.063.591	8.093.665	47,43
5.	TRASAN	17.765.888	8.187.503	46,08
6.	BANDONGAN	31.049.282	12.441.315	40,06
7.	SUKODADI	9.458.064	5.070.627	53,61
8.	TONOBOYO	11.544.123	8.311.350	71,99
9.	KEBONAGUNG	9.031.742	6.459.007	71,51
10.	KALEGEM	9.957.521	8.247.650	82,83
11.	NGEPANREJO	9.689.719	6.823.743	70,42
12.	GANDUSARI	12.212.362	6.054.064	49,57
13.	SIDOREJO	10.326.535	5.623.703	54,45
14.	REJOSARI	11.881.655	4.958.538	41,73
	JUMLAH	171.393.430	95.055.511	

Sumber Data : Kantor Kecamatan

2. JUMLAH PEMASUKAN UANG PASAR DIRINCI PER BULAN
DI KECAMATAN BANDONGAN TAHUN 1998

NO.	D E S A	TARGET (Rp.)	REALISASI (Rp.)
1.	JANUARI	1.060.000	1,068,540
2.	PEBRUARI	1.060.000	977,340
3.	MARET	1.060.000	1,331,305
4.	APRIL	1.060.000	1,031,365
5.	MEI	1.060.000	1,156,605
6.	JUNI	1.060.000	1,151,555
7.	JULI	1.060.000	1,120,805
8.	AGUSTUS	1.060.000	1,202,931
9.	SEPTEMBER	1.060.000	1,264,211
10.	OKTOBER	1.060.000	1,639,598
11.	NOPEMBER	1.060.000	1,167,206
12.	DESEMBER	1.060.000	1,156,891
	JUMLAH	12.720.000	14,268,362

Sumber Data : Pasar Bandongan

3. BANYAKNYA PASAR, TOKO, KIOS DAN WARUNG MAKAN
DI KECAMATAN BANDONGAN TAHUN 1998

NO.	D E S A	PASAR UMUM	PASAR HEWAN	TOKO/KIOS /WARUNG	WARUNG MAKAN
1.	SUKOSARI	-	-	26	-
2.	KEDUNGSARI	-	-	37	-
3.	SALAMKANCI	-	-	49	-
4.	BANYUWANGI	-	-	45	-
5.	TRASAN	-	-	113	4
6.	BANDONGAN	1	-	183	18
7.	SUKODADI	-	-	43	-
8.	TONOBOYO	-	-	47	1
9.	KEBONAGUNG	-	-	31	1
10.	KALEGEN	1	-	132	8
11.	NGEPANREJO	-	-	37	-
12.	GANDUSARI	-	-	46	-
13.	SIDOREJO	-	-	43	-
14.	REJOSARI	1	-	67	2
	JUMLAH	3	-	899	34

Sumber Data : Kantor Pasar Bandongan

4. PENERIMAAN UANG SUBSIDI
DI KECAMATAN BANDONGAN TH. 1994-1998
(DALAM RIBUAN RUPIAH)

NO.	D E S A	1994	1995	1996	1997	1998
1.	SUKOSARI	6.000	6.000	6.500	6.500	6.500
2.	KEDURGSARI	6.000	6.000	6.500	6.500	6.500
3.	SALAMKANDI	6.000	6.000	6.500	6.500	6.500
4.	BANYUWANGI	6.000	6.000	6.500	6.500	6.500
5.	TRASAN	6.000	6.000	6.500	6.500	6.500
6.	BANDONGAN	6.000	6.000	6.500	6.500	6.500
7.	SUKODADI	6.000	6.000	6.500	6.500	6.500
8.	TONOBOYO	6.000	6.000	6.500	6.500	6.500
9.	KEBONAGUNG	6.000	6.000	6.500	6.500	6.500
10.	KALEGEN	6.000	6.000	6.500	6.500	6.500
11.	NGEPANREJO	6.000	6.000	6.500	6.500	6.500
12.	GANDUSARI	6.000	6.000	6.500	6.500	6.500
13.	SIGOREJO	6.000	6.000	6.500	6.500	6.500
14.	REJOSARI	6.000	6.000	6.500	6.500	6.500
	JUMLAH	84.000	84.199	91.000	91.000	91.000

Sumber Data : Kaur Sang

5. PEMASUKAN SWADAYA MASYARAKAT DESA
DI KECAMATAN BANDONGAN TAHUN 1998

NO.	D E S A	1994	1995	1996	1997	1998
1.	SUKOSARI	4.870	5.400	3.450	1.137	1.221
2.	KEDUNGSARI	3.317	34.100	4.700	4.700	3.926
3.	SALAMKANDI	11.000	20.215	19.050	14.000	13.125
4.	BANYUWANGI	16.555	30.745	6.485	12.060	11.070
5.	TRASAN	41.000	33.800	18.000	14.000	13.276
6.	BANDONGAN	28.406	75.350	16.800	8.100	9.250
7.	SUKODADI	6.696	10.250	-	12.265	11.725
8.	TONOBOYO	3.852	1.879	8.000	2.005	3.127
9.	KEBONAGUNG	51.000	6.250	30.000	27.500	26.400
10.	KALEGEN	10.700	160.975	8.500	7.850	8.426
11.	NGEPANREJO	12.500	21.700	8.000	16.250	14.925
12.	GANDUSARI	3.200	13.300	-	1.137	2.147
13.	SIDOREJO	13.300	3.240	41.000	18.900	18.850
14.	REJOSARI	5.227	7.995	1.100	4.500	4.700
	JUMLAH	211.623	425.199	165.085	144.404	142.167

Sumber Data : Laur Bang

6. SUMBER DANA PROYEK INGRES BANDES TH. 1998/1997
DI KECAMATAN BANDONGAN TAHUN 1998.

NO.	D E S A	SUMBER DANA (Ribuan Rp.)		
		PUSAT	SWADAYA	JUMLAH
1.	SUKOSARI	6.500	1.221	7.721
2.	KEDUNGSARI	6.500	3.926	10.426
3.	SALAMKANCI	6.500	13.125	19.625
4.	BANYUWANGI	6.500	11.070	17.570
5.	TRASAN	6.500	13.276	19.776
6.	BANDONGAN	6.500	9.250	15.750
7.	SUKODADI	6.500	11.725	18.225
8.	TONOBOYO	6.500	3.127	9.627
9.	KEBONAGUNG	6.500	26.400	32.900
10.	KALEGEN	6.500	8.426	14.926
11.	NGEPANREJO	6.500	14.925	21.425
12.	GANDUSARI	6.500	2.147	8.647
13.	SIDOREJO	6.500	18.850	25.350
14.	REJOSARI	6.500	4.700	11.200
JUMLAH		91.000	142.167	233.168

Sumber Data : Kantor Kecamatan