

Katalog : 9302029.62



2018

POTRET EKONOMI

Provinsi Kalimantan Tengah



**BADAN PUSAT STATISTIK
PROVINSI KALIMANTAN TENGAH**



2018

POTRET EKONOMI
Provinsi Kalimantan Tengah



POTRET EKONOMI

Provinsi Kalimantan Tengah

2018

ISBN : 978-602-5671-69-2

No. Publikasi : 62550.1909

Katalog : 9302029.62

Ukuran : 11,5 x 20 cm

Jumlah Halaman : viii + 29 halaman

Naskah :

Bidang Neraca Wilayah dan Analisis Statistik

Penyunting:

Bidang Neraca Wilayah dan Analisis Statistik

Bidang Integrasi Pengolahan dan Diseminasi Statistik

Tata Letak dan Gambar Kulit:

Bidang Neraca Wilayah dan Analisis Statistik

Sumber Ilustrasi:

Freepik.com, Flaticon.com, Pexels.com

Diterbitkan Oleh :

© BPS Provinsi Kalimantan Tengah

Dicetak Oleh :

CV. APP Digital Printing

Dilarang mengumumkan, mendistribusikan, mengomunikasikan, dan/atau menggandakan sebagian atau seluruh buku ini untuk tujuan komersil tanpa izin tertulis dari Badan Pusat Statistik.

TIM PENYUSUN



Penanggung Jawab Umum:
Yomin Tofri

Koordinator Teknis:
Arham Rivai

Penyusun:
Mertha Endah Ervina

Editor:
Anandari

Koordinator Perwajahan:
Muhammad Said

Penyunting:
Thosan Girisona Suganda

Tata Letak:
Mertha Endah Ervina

Gambar Kulit:
Mertha Endah Ervina

Infografis:
Mertha Endah Ervina



*If we have data, let's look at data.
If all we have are opinions, let's go with mine.*

-James L. Barksdale-

KATA PENGANTAR

Booklet “Potret Ekonomi Provinsi Kalimantan Tengah 2018” menyajikan informasi tentang perekonomian Kalimantan Tengah berdasarkan Produk Domestik Regional Bruto (PDRB) menurut Lapangan Usaha dan Pengeluaran. Oleh karena itu, BPS Provinsi Kalimantan Tengah memiliki harapan untuk setiap pembaca dapat memahami gambaran perekonomian Kalimantan Tengah lebih mudah.

Sesuai dengan komitmen BPS untuk menghasilkan statistik yang baik, kami terbuka dalam menerima saran dan kritik dalam penyempurnaan publikasi ini. Semoga publikasi ini dapat bermanfaat. Terima Kasih.

Palangka Raya, Oktober 2019
Kepala BPS
Provinsi Kalimantan Tengah



Yomin Tofri, M.A.

<https://kalteng.bps.go.id>

DAFTAR ISI

- 01** Produk Domestik Regional Bruto (PDRB)
- 02** PDRB Kalimantan Tengah
- 03** Struktur Ekonomi Kalimantan Tengah
- 04** PDRB Per Kapita Kalimantan Tengah
- 05** Pertumbuhan Ekonomi Kalimantan Tengah
- 06** Sumber Pertumbuhan Ekonomi Kalimantan Tengah
- 07** PDRB Kabupaten/Kota

<https://kalteng.bps.go.id>

Konsep PDRB

- **Produk Domestik Regional Bruto (PDRB)** adalah jumlah nilai barang dan jasa akhir yang dihasilkan oleh seluruh unit ekonomi di suatu wilayah pada waktu tertentu.
- Penghitungan PDRB dilakukan **triwulan** untuk PDRB level provinsi, dan **tahunan** untuk PDRB level kabupaten/kota/provinsi.
- Penghitungan PDRB dapat dilakukan melalui **tiga pendekatan** yaitu pendekatan produksi (P), pengeluaran (E), dan pendapatan (I). Saat ini BPS baru menyusun PDRB dengan pendekatan produksi dan pengeluaran.

Tiga Pendekatan

PDRB Produksi (P):

Jumlah nilai tambah atas barang dan jasa yang dihasilkan oleh seluruh unit produksi.

Ouput PDRB = NTB (Nilai Tambah Bruto) Pertanian + ... + NTB Jasa Jasa + Pajak - subsidi atas produk

PDRB Pengeluaran (E):

Jumlah barang dan jasa yang dikonsumsi akhir dikurangi impor.

Ouput PDRB = PK (Pengeluaran Konsumsi) RT + PK LNPRT + PK Pemerintah + PMTB + Perub Inventori + Ekspor Barang dan Jasa – Impor Barang dan Jasa

PDRB Pendapatan (I):

Jumlah balas jasa yang diterima oleh faktor produksi.

Ouput PDRB = Kompensasi Tenaga Kerja + Konsumsi Barang Modal Tetap + Surplus Usaha + Pajak kurang Subsidi atas produksi

Valuasi Harga Dalam PDRB

- **PDRB ADHB** (Atas Dasar Harga Berlaku) : Penghitungan nilai barang dan jasa menggunakan harga yang berlaku pada **periode berjalan**, digunakan untuk menghitung:
 1. NTB (Nilai Tambah Bruto)/Komponen
 2. Distribusi/Peranan lapangan usaha
 3. PDRB Perkapita
- **PDRB ADHK** (Atas Dasar Harga Konstan : Penghitungan nilai barang dan jasa menggunakan harga yang berlaku pada **periode tertentu (tahun dasar)**, digunakan untuk menghitung:
 1. Laju Pertumbuhan
 2. Sumber Pertumbuhan
 3. Indeks Implisit = PDRB ADHB *dibagi* PDRB ADHK

Manfaat

- **NTB (Nilai Tambah Bruto)/Komponen**: mengetahui potensi ekonomi suatu daerah dalam mengelola SDA dan SDM-nya.
- **Distribusi/Peranan lapangan usaha**: mengetahui kontribusi masing-masing lapangan usaha/komponen dalam perekonomian.
- **PDRB Perkapita**: mengetahui tingkat kesejahteraan masyarakat secara umum.
- **Laju Pertumbuhan**: mengetahui perkembangan masing-masing lapangan usaha/komponen pengeluaran (indikator keberhasilan pembangunan).
- **Sumber Pertumbuhan**: mengetahui peranan masing-masing lapangan usaha dalam penciptaan laju pertumbuhan ekonomi.
- **Indeks Implisit**: menggambarkan perubahan harga barang dan jasa.

02 PDRB KALIMANTAN TENGAH

PDRB atas dasar harga berlaku atau kemampuan sumber daya ekonomi yang dihasilkan oleh Kalimantan Tengah pada tahun 2018 mencapai **138,7 triliun rupiah** dan nilainya terus meningkat setiap tahun.

Perkembangan PDRB Kalimantan Tengah (Triliun Rupiah)

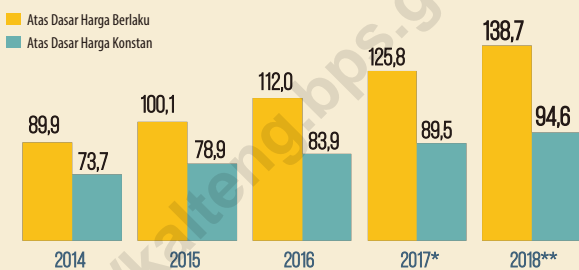

Keterangan: *) Angka Sementara

**) Angka Sangat Sementara

KONTRIBUSI PDRB DI PULAU KALIMANTAN

2018



PDRB Kalimantan Tengah menyumbang **11,29 persen** terhadap total PDRB Pulau Kalimantan. Sementara itu, kontribusi PDRB Kalimantan Tengah terhadap total PDRB Provinsi se-Indonesia hanya sebesar **0,93 persen**.

<https://kalteng.bps.go.id>

03 STRUKTUR EKONOMI KALIMANTAN TENGAH

STRUKTUR PEREKONOMIAN 2018
Distribusi PDRB Atas Dasar Harga Berlaku

Menurut Lapangan Usaha

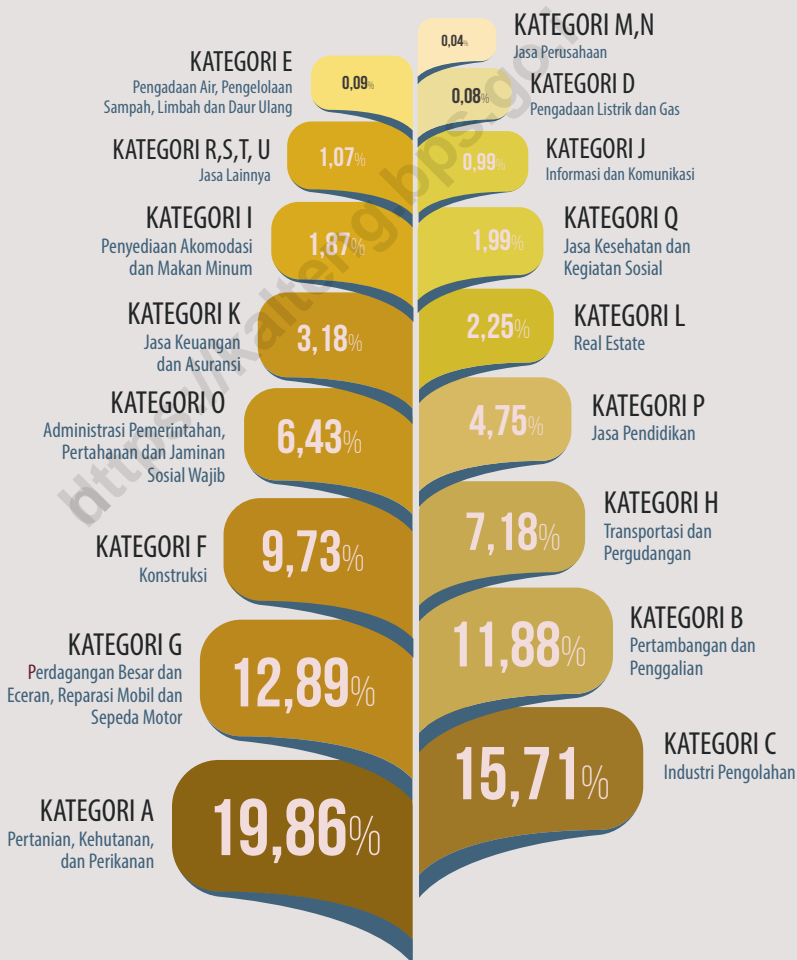

Menurut Pengeluaran

STRUKTUR PEREKONOMIAN 2018 Distribusi PDRB Atas Dasar Harga Berlaku

Pada tahun 2018, sebagian besar produk atau barang dan jasa yang tersedia di Kalimantan Tengah digunakan untuk memenuhi kebutuhan **konsumsi akhir (rumah tangga, LNPRT, dan pemerintah)**, sebagian lagi untuk aktivitas **ekspor**.

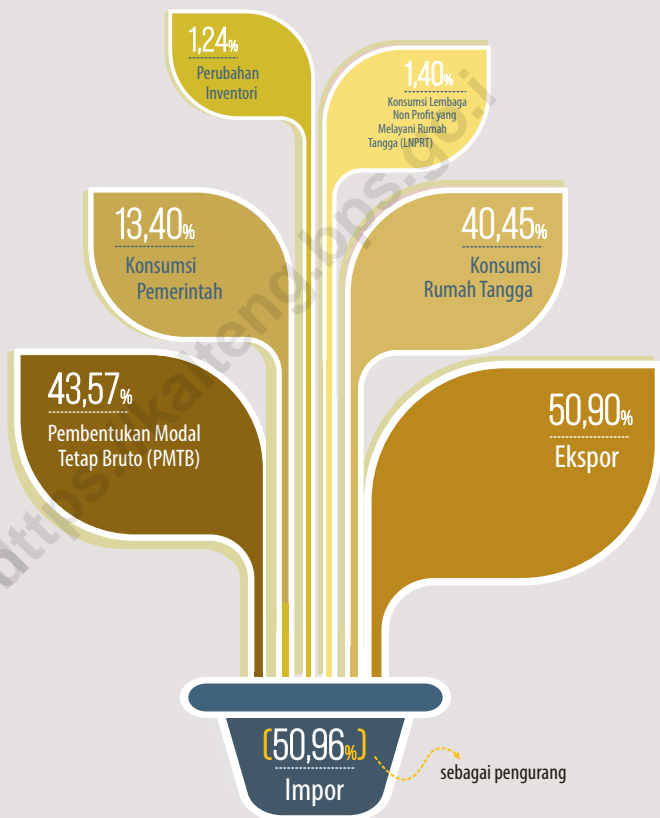

PDRB Menurut Pengeluaran

menggambarkan kemampuan daerah dalam menggunakan dan mengalokasikan kembali hasil dari nilai tambah proses produksi tersebut.

04 PDRB PER KAPITA KALIMANTAN TENGAH

- Peningkatan pendapatan yang tinggi merupakan salah satu ukuran terhadap meningkatnya pendapatan dan kemakmuran masyarakat. Pendapatan masyarakat ini didekati dengan PDRB per kapita.
- PDRB per kapita dihitung dengan membagi nilai nominal PDRB dengan jumlah penduduk pertengahan tahun.
- Untuk memacu peningkatan PDRB per kapita, laju pertumbuhan ekonomi harus jauh lebih besar daripada laju pertumbuhan penduduk.
- **Perlu diperhatikan** bahwa PDRB per kapita yang disajikan di sini **belum memperhitungkan** pendapatan yang keluar atau pendapatan yang masuk ke Kalimantan Tengah (*Net Factor Income From Abroad*), sehingga pendapatan per kapita yang disajikan di sini belum sepenuhnya menggambarkan pendapatan riil masyarakat.

Pertumbuhan Ekonomi, Pertumbuhan Penduduk, dan Pertumbuhan PDRB per Kapita Kalimantan Tengah

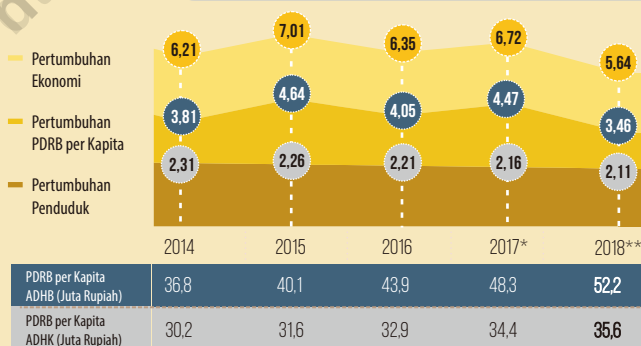

Keterangan: *) Angka Sementara

**) Angka Sangat Sementara

<https://kalteng.bps.go.id>

05 PERTUMBUHAN EKONOMI KALIMANTAN TENGAH

- Pertumbuhan ekonomi merupakan gambaran makro mengenai hasil dari proses pembangunan ekonomi yang dilakukan oleh seluruh *stakeholders*, baik pemerintah, dunia usaha maupun masyarakat menuju keadaan yang lebih baik.
- Pertumbuhan ekonomi menunjukkan pertambahan jumlah barang dan jasa yang dihasilkan oleh semua lapangan usaha kegiatan ekonomi di suatu wilayah selama setahun.
- Laju pertumbuhan ekonomi dihitung berdasarkan perubahan PDRB atas dasar harga konstan dengan tahun dasar yang digunakan adalah 2010. Tahun dasar digunakan untuk mengeliminasi faktor kenaikan harga.

Pertumbuhan Ekonomi Kalimantan Tengah

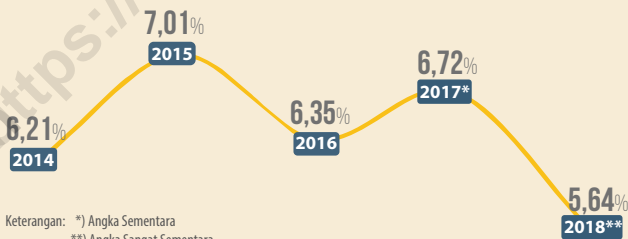

Tahun 2018, pertumbuhan ekonomi di Kalimantan Tengah berada pada posisi yang cukup solid sebesar 5,64 persen, namun melemah dibandingkan tahun 2017 disebabkan oleh Kategori (B) Pertambahan dan Penggalian yang mengalami pertumbuhan negatif. Kategori Pertambahan dan Penggalian memiliki sumber pertumbuhan sebesar 1,37 persen pada tahun 2017.

Artinya produk barang dan jasa yang dihasilkan seluruh aktivitas ekonomi di Kalimantan Tengah pada tahun 2018 meningkat sebesar 5,64 persen dibandingkan produk yang dihasilkan pada tahun 2017.

Pertumbuhan PDRB Tertinggi
di Kalimantan Tengah Tahun 2018

Menurut Lapangan Usaha

11,30%



Perdagangan Besar dan Eceran,
Reparasi Mobil dan Sepeda Motor

KATEGORI G

9,01%

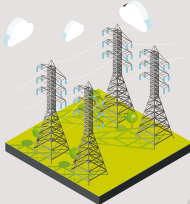

Pengadaan
Listrik dan Gas

KATEGORI D

8,71%

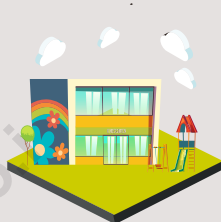

Jasa
Pendidikan

KATEGORI P

Pertumbuhan PDRB Tertinggi
di Kalimantan Tengah Tahun 2018

Menurut Pengeluaran

11,06%



EKSPOR

10,33%

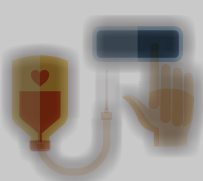

Pengeluaran Konsumsi Lembaga Non-Profit
yang melayani Rumah Tangga

PK-LNPRT

5,73%

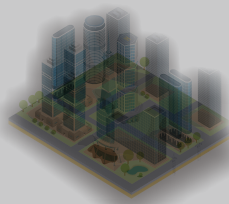

Pembentukan Modal Tetap Bruto

PMTB

06 SUMBER PERTUMBUHAN EKONOMI KALIMANTAN TENGAH

Besaran sumber pertumbuhan ekonomi digunakan untuk memperlihatkan kontribusi masing-masing kategori terhadap laju pertumbuhan ekonomi suatu daerah. Untuk mendapatkan angka sumber pertumbuhan, laju pertumbuhan ekonomi ditimbang dengan masing-masing *share* kategori atas dasar harga konstan.

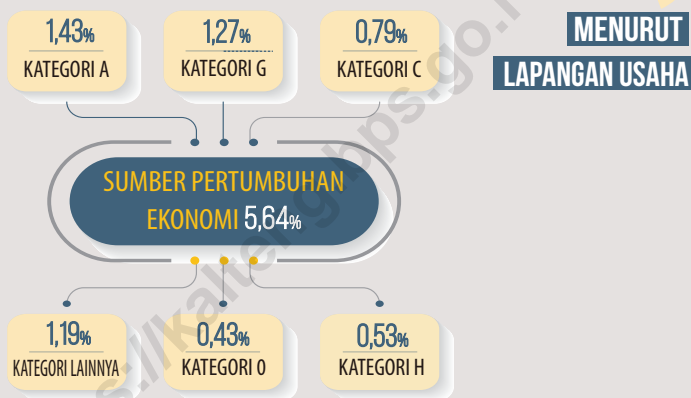

MENURUT PENGELUARAN

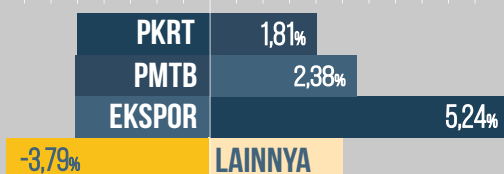

- Kenaikan PDRB Kategori D (Pengadaan Listrik dan Air) dibanding tahun sebelumnya memang tinggi (9,01%), namun kategori ini hanya berperan **0,01 persen** pada sumber pertumbuhan ekonomi tahun 2018.
- Begitu pula Kategori P (Jasa Pendidikan) yang kenaikannya mencapai 8,71%, hanya memiliki peran **0,37 persen** pada sumber pertumbuhan ekonomi tahun 2018.

<https://kalteng.bps.go.id>

07 PDRB KABUPATEN/KOTA

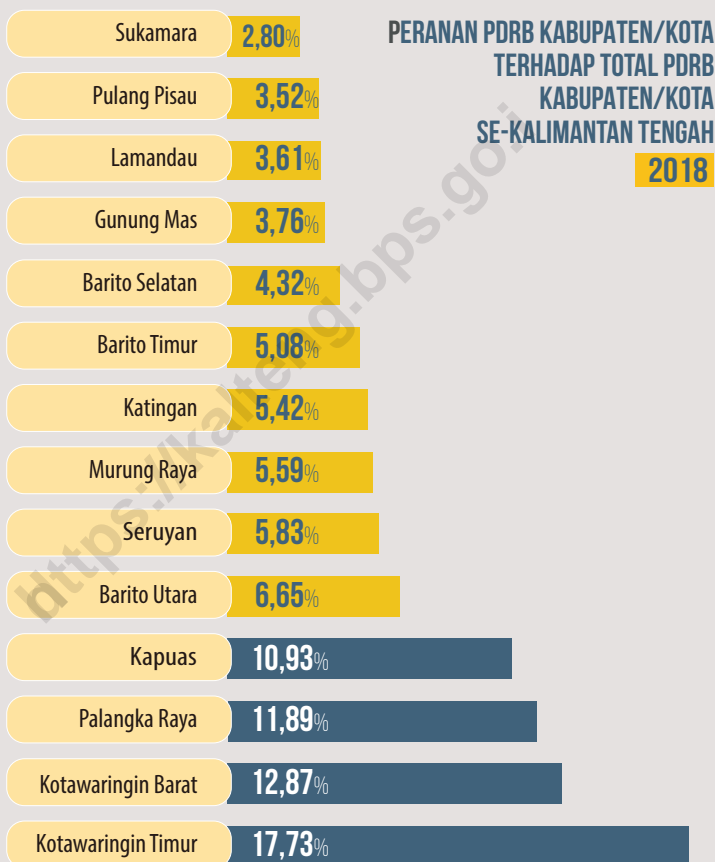

Kabupaten Kotawaringin Timur, Kabupaten Kotawaringin Barat, Kota Palangka Raya dan Kabupaten Kapuas menjadi daerah dengan **kontribusi terbesar** terhadap perekonomian Kalimantan tengah.

LAPANGAN USAHA DENGAN KONTRIBUSI TERBESAR DI KABUPATEN/KOTA SE-KALIMANTAN TENGAN

2018



- Struktur perekonomian kabupaten/kota di Kalimantan Tengah relatif bervariasi. Secara umum Lapangan Usaha (A) Pertanian masih mendominasi kecuali Kota Palangka Raya.
- Lapangan usaha lainnya yang cukup berperan penting dalam perekonomian kabupaten/kota adalah (C) Industri Pengolahan, (G) Perdagangan Besar dan Eceran, Reparasi Mobil dan Sepeda Motor, dan (B) Pertambangan dan Penggalian.

LAMPIRAN

TABEL

PDRB Atas Dasar Harga Berlaku Provinsi Kalimantan Tengah Menurut Lapangan Usaha, 2014-2018 (miliar rupiah)

Lapangan Usaha		2014	2015	2016	2017*	2018**
(1)	(2)	(3)	(4)	(5)	(6)	
A	Pertanian, Kehutanan, dan Perikanan	21 181,4	23 015,5	24 532,1	26 310,3	27 548,7
B	Pertambangan dan Pengalihan	11 830,1	10 855,4	12 129,8	14 389,9	16 481,2
C	Industri Pengolahan	14 308,1	16 131,3	18 436,6	21 140,0	21 801,7
D	Pengadaan Listrik dan Gas	41,6	72,9	82,4	98,2	112,3
E	Pengadaan Air, Pengelolaan Sampah, Limbah, dan Daur Ulang	84,8	96,6	106,1	114,6	129,2
F	Konstruksi	7 716,7	9 247,6	10 952,8	12 335,0	13 506,1
G	Perdagangan Besar dan Eceran; Reparasi Mobil dan Sepeda Motor	10 164,3	11 720,6	13 254,1	15 129,2	17 878,5
H	Transportasi dan Pergudangan	5 472,7	6 637,6	7 547,2	8 621,9	9 964,0
I	Penyediaan Akomodasi dan Makan Minum	1 580,3	1 879,0	2 161,4	2 340,6	2 598,5
J	Informasi dan Komunikasi	926,1	1 016,0	1 096,8	1 226,4	1 373,3
K	Jasa Keuangan dan Asuransi	2 988,8	3 247,6	3 616,6	4 150,3	4 415,4
L	Real Estat	1 806,8	2 124,8	2 382,6	2 677,3	3 124,0
M,N	Jasa Perusahaan	33,9	38,4	42,5	48,5	55,3
O	Administrasi Pemerintahan, Pertahanan dan Jaminan Sosial Wajib	5 317,1	6 363,5	6 933,1	7 784,8	8 925,0
P	Jasa Pendidikan/	3 963,4	4 707,8	5 342,6	5 763,7	6 584,7
Q	Jasa Kesehatan dan Kegiatan Sosial	1 587,2	1 872,5	2 163,6	2 390,8	2 762,4
R,S,T,U	Jasa lainnya	886,6	1 036,5	1 186,7	1 302,8	1 481,2
Produk Domestik Regional Bruto		89 889,9	100 063,5	111.967,0	125 824,3	138 741,6

Sumber : Badan Pusat Statistik Provinsi Kalimantan Tengah

Keterangan : *Angka sementara

** Angka sangat sementara

PDRB Atas Dasar Harga Konstan 2010 Provinsi Kalimantan Tengah Menurut Lapangan Usaha, 2014-2018

(miliar rupiah)

Lapangan Usaha		2014	2015	2016	2017*	2018**
(1)	(2)	(3)	(4)	(5)	(6)	
A	Pertanian, Kehutanan, dan Perikanan	16 080,2	17 031,9	17 686,4	18 486,4	19 769,4
B	Pertambangan dan Pengalihan	12 421,5	12 654,6	13 616,3	14 808,3	14 805,5
C	Industri Pengolahan	11 244,0	11 976,4	12 868,9	14 034,9	14 741,3
D	Pengadaan Listrik dan Gas	47,4	61,9	68,3	72,3	78,8
E	Pengadaan Air, Pengelolaan Sampah, Limbah, dan Daur Ulang	63,0	65,6	68,5	68,5	74,2
F	Konstruksi	6 252,7	6 918,5	7 459,5	7 853,8	7 970,0
G	Perdagangan Besar dan Eceran; Reparasi Mobil dan Sepeda Motor	7 978,7	8 712,5	9 347,8	10 097,4	11 238,1
H	Transportasi dan Pergudangan	4 223,9	4 735,1	5 169,3	5 596,9	6 072,7
I	Penyediaan Akomodasi dan Makan Minum	1 217,8	1 321,5	1 425,3	1 502,6	1 605,9
J	Informasi dan Komunikasi	890,9	937,6	996,0	1 059,6	1 147,4
K	Jasa Keuangan dan Asuransi	2 438,7	2 491,9	2 673,1	2 910,6	2 972,9
L	Real Estat	1 473,5	1 572,1	1 656,3	1 726,6	1 876,1
M,N	Jasa Perusahaan	26,9	29,0	30,8	32,4	35,0
O	Administrasi Pemerintahan, Pertahanan dan Jaminan Sosial Wajib	4 241,9	4 827,3	4 940,0	5 148,2	5 536,1
P	Jasa Pendidikan/	3 162,1	3 436,1	3 649,5	3 784,1	4 113,5
Q	Jasa Kesehatan dan Kegiatan Sosial	1 257,9	1 362,3	1 435,8	1 516,8	1 646,8
R,S,T,U	Jasa lainnya	703,4	756,7	808,4	841,7	912,2
Produk Domestik Regional Bruto		73 724,5	78 891,0	83 900,2	89 541,2	94 595,7

Sumber : Badan Pusat Statistik Provinsi Kalimantan Tengah

Keterangan : *Angka sementara

** Angka sangat sementara

Distribusi PDRB Kalimantan Tengah Atas Dasar Harga Berlaku Menurut Lapangan Usaha, 2014-2018 (persen)

Lapangan Usaha		2014	2015	2016	2017*	2018**
(1)	(2)	(3)	(4)	(5)	(6)	
A	Pertanian, Kehutanan, dan Perikanan	23,56	23,00	21,91	20,91	19,86
B	Pertambangan dan Penggalian	13,16	10,85	10,83	11,44	11,88
C	Industri Pengolahan	15,92	16,12	16,47	16,80	15,71
D	Pengadaan Listrik dan Gas	0,05	0,07	0,07	0,08	0,08
E	Pengadaan Air, Pengelolaan Sampah, Limbah, dan Daur Ulang	0,09	0,10	0,09	0,09	0,09
F	Konstruksi	8,58	9,24	9,78	9,80	9,73
G	Perdagangan Besar dan Eceran; Reparasi Mobil dan Sepeda Motor	11,31	11,71	11,84	12,02	12,89
H	Transportasi dan Pergudangan	6,09	6,63	6,74	6,85	7,18
I	Penyediaan Akomodasi dan Makan Minum	1,76	1,88	1,93	1,86	1,87
J	Informasi dan Komunikasi	1,03	1,02	0,98	0,97	0,99
K	Jasa Keuangan dan Asuransi	3,32	3,25	3,23	3,30	3,18
L	Real Estat	2,01	2,12	2,13	2,13	2,25
M,N	Jasa Perusahaan	0,04	0,04	0,04	0,04	0,04
O	Administrasi Pemerintahan, Pertahanan dan Jaminan Sosial Wajib	5,92	6,36	6,19	6,19	6,43
P	Jasa Pendidikan/	4,41	4,70	4,77	4,58	4,75
Q	Jasa Kesehatan dan Kegiatan Sosial	1,77	1,87	1,93	1,90	1,99
R,S,T, U	Jasa lainnya	0,99	1,04	1,06	1,04	1,07
Produk Domestik Regional Bruto		100,00	100,00	100,00	100,00	100,00

Sumber : Badan Pusat Statistik Provinsi Kalimantan Tengah

Keterangan : *Angka sementara

** Angka sangat sementara

Laju Pertumbuhan PDRB Kalimantan Tengah Atas Dasar Harga Konstan 2010 Menurut Lapangan Usaha, 2014-2018 (persen)

	Lapangan Usaha	2014	2015	2016	2017*	2018**
	(1)	(2)	(3)	(4)	(5)	(6)
A	Pertanian, Kehutanan, dan Perikanan	7,00	5,92	3,84	4,52	6,94
B	Pertambangan dan Penggalian	-3,10	1,88	7,60	8,75	-0,02
C	Industri Pengolahan	12,31	6,51	7,45	9,06	5,03
D	Pengadaan Listrik dan Gas	23,66	30,64	10,34	5,82	9,01
E	Pengadaan Air, Pengelolaan Sampah, Limbah, dan Daur Ulang	4,47	4,08	4,35	0,12	8,21
F	Konstruksi	10,33	10,65	7,82	5,29	1,48
G	Perdagangan Besar dan Eceran; Reparasi Mobil dan Sepeda Motor	7,75	9,20	7,29	8,02	11,30
H	Transportasi dan Pergudangan	2,25	12,10	9,17	8,27	8,50
I	Penyediaan Akomodasi dan Makan Minum	8,21	8,52	7,86	5,42	6,87
J	Informasi dan Komunikasi	12,08	5,24	6,23	6,38	8,28
K	Jasa Keuangan dan Asuransi	6,22	2,18	7,27	8,88	2,14
L	Real Estat	7,11	6,69	5,36	4,24	8,66
M,N	Jasa Perusahaan	4,54	7,85	6,03	5,45	7,79
O	Administrasi Pemerintahan, Pertahanan dan Jaminan Sosial Wajib	8,07	13,80	2,33	4,21	7,54
P	Jasa Pendidikan/	8,81	8,67	6,21	3,69	8,71
Q	Jasa Kesehatan dan Kegiatan Sosial	8,86	8,30	5,40	5,64	8,57
R,S,T, U	Jasa lainnya	8,86	7,57	6,84	4,11	8,38
	Produk Domestik Regional Bruto	6,21	7,01	6,35	6,72	5,64

Sumber : Badan Pusat Statistik Provinsi Kalimantan Tengah

Keterangan : *Angka sementara

** Angka sangat sementara

Sumber Pertumbuhan PDRB Kalimantan Tengah Atas Dasar Harga Konstan 2010 Menurut Lapangan Usaha, 2014-2018 (persen)

	2014	2015	2016	2017*	2018**
(1)	(2)	(3)	(4)	(5)	(6)
A Pertanian, Kehutanan, dan Perikanan	1,52	1,29	0,83	0,95	1,43
B Pertambangan dan Pengalihan	-0,57	0,32	1,22	1,42	0,00
C Industri Pengolahan	1,78	0,99	1,13	1,39	0,79
D Pengadaan Listrik dan Gas	0,01	0,02	0,01	0,00	0,01
E Pengadaan Air, Pengelolaan Sampah, Limbah, dan Daur Ulang	0,00	0,00	0,00	0,00	0,01
F Konstruksi	0,84	0,90	0,69	0,47	0,13
G Perdagangan Besar dan Eceran; Reparasi Mobil dan Sepeda Motor	0,83	1,00	0,81	0,89	1,27
H Transportasi dan Pergudangan	0,13	0,69	0,55	0,51	0,53
I Penyediaan Akomodasi dan Makan Minum	0,13	0,14	0,13	0,09	0,12
J Informasi dan Komunikasi	0,14	0,06	0,07	0,08	0,10
K Jasa Keuangan dan Asuransi	0,21	0,07	0,23	0,28	0,07
L Real Estat	0,14	0,13	0,11	0,08	0,17
M,N Jasa Perusahaan	0,00	0,00	0,00	0,00	0,00
O Administrasi Pemerintahan, Pertahanan dan Jaminan Sosial Wajib	0,46	0,79	0,14	0,25	0,43
P Jasa Pendidikan/	0,37	0,37	0,27	0,16	0,37
Q Jasa Kesehatan dan Kegiatan Sosial	0,15	0,14	0,09	0,10	0,15
R,S,T,U Jasa lainnya	0,08	0,07	0,07	0,04	0,08
Produk Domestik Regional Bruto	6,21	7,01	6,35	6,72	5,64

Sumber : Badan Pusat Statistik Provinsi Kalimantan Tengah

Keterangan : *Angka sementara

** Angka sangat sementara

PDRB Atas Dasar Harga Berlaku Provinsi Kalimantan Tengah Menurut Pengeluaran, 2014-2018 (miliar rupiah)

Jenis Pengeluaran	2014	2015	2016	2017*	2018**
(1)	(2)	(3)	(4)	(5)	(6)
Pengeluaran Konsumsi Rumah Tangga	38 030,0	42 418,6	47 357,3	52 298,3	56 121,9
Pengeluaran Konsumsi LNPR	1 183,2	1 342,3	1 521,2	1 654,5	1 935,6
Pengeluaran Konsumsi Pemerintah	13 513,2	15 744,5	16 218,6	17 521,8	18 592,9
Pembentukan Modal Tetap Bruto	41 297,4	45 543,4	50 403,2	54 684,3	60 444,1
Perubahan Inventori	1 398,6	1 572,5	1 581,7	1 759,7	1 719,1
Ekspor Barang dan Jasa	37 764,3	43 041,5	49 966,6	59 666,6	70 628,2
Dikurangi Impor Barang dan Jasa	43 296,7	49 599,3	55 081,6	61 760,9	70 700,3
Produk Domestik Regional Bruto	89 889,9	100 063,5	111.967,0	125 824,3	138 741,6

Sumber : Badan Pusat Statistik Provinsi Kalimantan Tengah

Keterangan : *Angka sementara

** Angka sangat sementara

PDRB Atas Dasar Harga Konstan 2010 Provinsi Kalimantan Tengah Menurut Pengeluaran, 2014-2018 (miliar rupiah)

Jenis Pengeluaran	2014	2015	2016	2017*	2018**
(1)	(2)	(3)	(4)	(5)	(6)
Pengeluaran Konsumsi Rumah Tangga	30 407,0	31 860,9	33 365,6	34 853,4	36 477,6
Pengeluaran Konsumsi LNPRT	956,3	1 024,5	1 097,1	1 175,5	1 296,9
Pengeluaran Konsumsi Pemerintah	10 797,7	11 930,7	11 652,3	12 094,0	12 591,7
Pembentukan Modal Tetap Bruto	31 910,2	34 049,5	35 835,8	37 275,0	39 410,5
Perubahan Inventori	887,6	996,4	1 040,3	844,0	851,6
Ekspor Barang dan Jasa	32 006,4	34 498,5	38 054,8	42 404,8	47 095,2
Dikurangi Impor Barang dan Jasa	33 240,7	35 469,4	37 145,7	39 105,5	43 127,8
Produk Domestik Regional Bruto	73 724,5	78 891,0	83 900,2	89 541,2	94 595,7

Sumber : Badan Pusat Statistik Provinsi Kalimantan Tengah

Keterangan : *Angka sementara

** Angka sangat sementara

Distribusi PDRB Kalimantan Tengah Atas Dasar Harga Berlaku Menurut Pengeluaran, 2014-2018 (persen)

Jenis Pengeluaran	2014	2015	2016	2017*	2018**
(1)	(2)	(3)	(4)	(5)	(6)
Pengeluaran Konsumsi Rumah Tangga	42,31	42,39	42,30	41,56	40,45
Pengeluaran Konsumsi LNPRT	1,32	1,34	1,36	1,31	1,40
Pengeluaran Konsumsi Pemerintah	15,03	15,73	14,49	13,93	13,40
Pembentukan Modal Tetap Bruto	45,94	45,51	45,02	43,46	43,57
Perubahan Inventori	1,56	1,57	1,41	1,40	1,24
Ekspor Barang dan Jasa	42,01	43,01	44,63	47,42	50,90
Dikurangi Impor Barang dan Jasa	48,17	49,57	49,19	49,09	50,96
Produk Domestik Regional Bruto	100,00	100,00	100,00	100,00	100,00

Sumber : Badan Pusat Statistik Provinsi Kalimantan Tengah
 Keterangan : *Angka sementara
 ** Angka sangat sementara

Laju Pertumbuhan PDRB Kalimantan Tengah Atas Dasar Harga Konstan 2010 Menurut Pengeluaran, 2014-2018 (persen)

Jenis Pengeluaran	2014	2015	2016	2017*	2018**
(1)	(2)	(3)	(4)	(5)	(6)
Pengeluaran Konsumsi Rumah Tangga	3,94	4,78	4,72	4,46	4,66
Pengeluaran Konsumsi LNPRT	8,83	7,13	7,09	7,14	10,33
Pengeluaran Konsumsi Pemerintah	6,14	10,49	-2,33	3,79	4,12
Pembentukan Modal Tetap Bruto	7,28	6,70	5,25	4,02	5,73
Perubahan Inventori	-	-	-	-	-
Ekspor Barang dan Jasa	1,62	7,79	10,31	11,43	11,06
Dikurangi Impor Barang dan Jasa	2,02	6,70	4,73	5,28	10,29
Produk Domestik Regional Bruto	6,21	7,01	6,35	6,72	5,64

Sumber : Badan Pusat Statistik Provinsi Kalimantan Tengah
 Keterangan : *Angka sementara
 ** Angka sangat sementara

Sumber Pertumbuhan PDRB Kalimantan Tengah Atas Dasar Harga Konstan 2010 Menurut Pengeluaran, 2014-2018 (persen)

Jenis Pengeluaran	2014	2015	2016	2017*	2018**
(1)	(2)	(3)	(4)	(5)	(6)
Pengeluaran Konsumsi Rumah Tangga	1,66	1,97	1,91	1,77	1,81
Pengeluaran Konsumsi LNPRT	0,11	0,09	0,09	0,09	0,14
Pengeluaran Konsumsi Pemerintah	0,90	1,54	-0,35	0,53	0,56
Pembentukan Modal Tetap Bruto	3,12	2,90	2,26	1,72	2,38
Perubahan Inventori	-	-	-	-	-
Ekspor Barang dan Jasa	0,74	3,38	4,51	5,18	5,24
Dikurangi Impor Barang dan Jasa	0,95	3,02	2,12	2,34	4,49
Produk Domestik Regional Bruto	6,21	7,01	6,35	6,72	5,64

Sumber : Badan Pusat Statistik Provinsi Kalimantan Tengah
 Keterangan : *Angka sementara
 ** Angka sangat sementara

PDRB Atas Dasar Harga Berlaku dan Atas Dasar Harga Konstan Menurut Kabupaten/Kota se Kalimantan Tengah, 2017-2018 (miliar rupiah)

Kabupaten/ Kota	PDRB ADHB		PDRB ADHK	
	2017*	2018**	2017*	2018**
(1)	(2)	(3)	(4)	(5)
Kotawaringin Barat	16 367,0	17 863,3	11 441,6	12 180,9
Kotawaringin Timur	22 421,6	24 602,3	16 126,1	17 255,8
Kapuas	13 562,0	15 162,8	9 515,8	10 182,8
Barito Selatan	5 426,5	5 995,6	3 971,2	4 195,1
Barito Utara	8 266,8	9 233,9	6 369,6	6 748,4
Sukamara	3 583,0	3 887,8	2 531,3	2 687,0
Lamandau	4 521,0	5 007,0	3 280,8	3 506,4
Seruyan	7 590,6	8 094,2	5 467,5	5 754,5
Katingan	6 805,6	7 526,2	4 531,1	4 829,6
Pulang Pisau	4 438,9	4 890,3	3 012,0	3 191,0
Gunung Mas	4 718,7	5 212,7	3 064,8	3 276,7
Barito Timur	6 318,3	7 043,1	4 779,6	5 054,2
Murung Raya	6 900,6	7 755,5	5 244,7	5 538,8
Palangka Raya	14 514,0	16 496,7	9 476,5	10 150,9

Sumber : Badan Pusat Statistik Provinsi Kalimantan Tengah

Keterangan : *Angka sementara

** Angka sangat sementara

Distribusi PDRB dan Pertumbuhan Ekonomi Kabupaten/Kota se-Kalimantan Tengah, 2017-2018 (persen)

Kabupaten/ Kota	Distribusi		Laju Pertumbuhan	
	2017*	2018**	2017*	2018**
(1)	(2)	(3)	(4)	(5)
Kotawaringin Barat	13,05	12,87	6,88	6,46
Kotawaringin Timur	17,88	17,73	7,99	7,01
Kapuas	10,81	10,93	7,62	7,01
Barito Selatan	4,33	4,32	5,78	5,64
Barito Utara	6,59	6,65	6,01	5,95
Sukamara	2,86	2,80	6,31	6,15
Lamandau	3,60	3,61	6,70	6,87
Seruyan	6,05	5,83	5,22	5,25
Katingan	5,43	5,42	6,56	6,59
Pulang Pisau	3,54	3,52	5,86	5,94
Gunung Mas	3,76	3,76	6,93	6,91
Barito Timur	5,04	5,08	5,98	5,75
Murung Raya	5,50	5,59	5,87	5,61
Palangka Raya	11,57	11,89	6,96	7,12

Sumber : Badan Pusat Statistik Provinsi Kalimantan Tengah

Keterangan : *Angka sementara

** Angka sangat sementara

PDRB per Kapita Menurut Kabupaten/Kota di Kalimantan Tengah 2014-2018 juta rupiah

Kabupaten/Kota	2014	2015	2016	2017*	2018**
(1)	(2)	(3)	(4)	(5)	(6)
Kotawaringin Barat	43,70	47,20	50,85	55,42	58,74
Kotawaringin Timur	36,92	40,58	44,98	50,26	53,90
Kapuas	27,82	30,91	34,19	38,33	42,55
Barito Selatan	31,23	33,66	36,68	40,33	44,17
Barito Utara	49,79	52,62	57,31	63,94	71,02
Sukamara	49,25	52,15	55,74	59,94	62,86
Lamandau	46,78	49,49	53,48	57,71	62,19
Seruyan	34,44	35,83	37,90	39,96	40,91
Katingan	30,92	34,19	37,63	41,17	44,88
Pulang Pisau	25,98	29,23	32,11	35,18	38,61
Gunung Mas	31,44	34,36	37,64	41,01	44,38
Barito Timur	43,19	44,85	48,12	52,54	57,00
Murung Raya	47,96	50,57	54,42	59,69	65,62
Palangka Raya	38,99	43,44	47,78	52,65	58,17
Rata-rata Kabupaten/Kota	36,93	40,09	43,76	48,15	52,17

Sumber : Badan Pusat Statistik Provinsi Kalimantan Tengah

Keterangan : * Angka sementara

** Angka sangat sementara

DATA

MENCERDASKAN BANGSA



**BADAN PUSAT STATISTIK
PROVINSI KALIMANTAN TENGAH**

Jl. Kapten Piere Tendean No.06, Palangka Raya, 73112

Telp: (0536) 3228105, Fax: (0536) 3221380

Homepage: <http://kalteng.bps.go.id>, Email: bps6200@bps.go.id

ISBN 978-602-5671-69-2



9

786025

671692