

# Perkembangan beberapa Indikator Utama Sosial Ekonomi Provinsi Jawa Timur

2020



**Perkembangan  
beberapa  
Indikator Utama  
Sosial Ekonomi  
Provinsi Jawa Timur**

**2020**

**PERKEMBANGAN BEBERAPA INDIKATOR UTAMA  
SOSIAL EKONOMI PROVINSI JAWA TIMUR TAHUN 2020**

---

ISBN : 978-623-7521-32-7  
Katalog BPS : 3101015.35  
No Publikasi : 35550. 2014  
Ukuran buku : 10,5 cm x 20 cm  
Halaman : xiv + 140

Naskah :  
Bidang Neraca Wilayah dan Analisis Statistik

Gambar Kulit :  
Bidang Neraca Wilayah dan Analisis Statistik

Penyunting :  
Bidang Neraca Wilayah dan Analisis Statistik

Diterbitkan oleh :  
@BPS Provinsi Jawa Timur

Dicetak oleh :  
PT. Sinar Murni Indo Printing

**Dilarang mengumumkan, mendistribusikan, mengkomunikasikan,  
dan/atau menggandakan sebagian atau seluruh isi buku ini untuk  
tujuan komersil tanpa izin tertulis dari Badan Pusat Statistik**

## KATA PENGANTAR



Di era teknologi dan informasi sekarang ini, kebutuhan data semakin mendesak. Kebutuhan data semakin berkembang dan ketersediaan data yang cepat, lengkap, akurat dan murah semakin dibutuhkan.

Menjawab tantangan itu, BPS berupaya untuk selalu meningkatkan pelayanan ketersediaan data. Salah satunya dengan menyajikan Berita Resmi Statistik. Namun demikian, sebagian pengguna data merasa memerlukan waktu yang cukup lama untuk melakukan kompilasi data yang berasal dari Berita Resmi Statistik yang begitu banyak ragamnya. Sebagian besar pengguna data mengharapkan agar data yang disajikan BPS bisa diperoleh dalam waktu yang singkat, efisien dan ekonomis.

Oleh karena itu, untuk menjembatani keinginan pengguna data yang cukup beragam disusun publikasi “Beberapa Perkembangan Indikator Utama Sosial Ekonomi Provinsi Jawa Timur Tahun 2020.” Publikasi ini merupakan kompilasi data primer BPS Provinsi Jawa Timur yang utamanya bersumberkan dari Berita Resmi Statistik BPS Provinsi Jawa Timur.

Isi dari publikasi meliputi indikator utama ekonomi antara lain PDRB, pertumbuhan ekonomi, pola konsumen masyarakat, NTP, NTN, pariwisata, inflasi dan industri. Dilengkapi pula dengan indikator utama sosial meliputi IPM, kemiskinan dan ketenagakerjaan.

Akhir kata, semoga dengan kehadiran publikasi ini bisa menjawab kebutuhan data dan bermanfaat bagi pengguna data secara luas. Terima kasih diucapkan kepada seluruh pihak terkait penyusunan publikasi ini.

Surabaya, Oktober 2020

BPS Provinsi Jawa Timur

Kepala,

  
Dadang Hardiwan

<https://jatim.bps.go.id>

## DAFTAR ISI

Kata Pengantar .....	iii
Daftar Isi .....	v
Daftar Tabel .....	vii
Penjelasan Teknis Indikator Utama Sosial Ekonomi Jawa Timur .....	xii
1. Indeks Pembangunan Manusia .....	1
2. Kemiskinan .....	4
3. Ketenagakerjaan .....	13
4. Produk Domestik Regional Bruto menurut Lapangan Usaha .....	17
5. Produk Domestik Regional Bruto menurut Lapangan Pengeluaran .....	25
6. Indeks Tendensi Bisnis .....	33
7. Pertumbuhan Industri Manufaktur .....	37
8. Nilai Tukar Petani .....	41
9. Nilai Tukar Nelayan .....	46
10. Ekspor dan Impor .....	51
11. Pariwisata .....	54
12. Inflasi .....	61

<https://jatim.bps.go.id>

## DAFTAR TABEL

### 1. Indeks Pembangunan Manusia

Tabel 1. IPM Metode Baru Jawa Timur Menurut Komponen Tahun 2014 - 2019.....	3
---	---

### 2. Kemiskinan

Tabel 2.1. Garis Kemiskinan, Jumlah, dan Persentase Penduduk Miskin Jawa Timur Menurut Daerah Tempat Tinggal, September 2014 s/d Maret 2020.....	11
Tabel 2.2. Indeks Kedalaman Kemiskinan (P1) dan Indeks Keparahan Kemiskinan (P2) di Jawa Timur Menurut Daerah Tempat Tinggal, Maret 2014 - Maret 2020.....	12

### 3. Ketenagakerjaan

Tabel 3.1. Penduduk Usia 15 Tahun ke Atas Menurut Jenis Kegiatan Utama di Jawa Timur Tahun 2018-2020.....	15
Tabel 3.2. Penduduk Usia 15 Tahun ke Atas yang Bekerja Menurut Lapangan Pekerjaan Utama di Jawa Timur Tahun 2019 - 2020 (ribu orang).....	16
Tabel 3.3. Penduduk Usia 15 Tahun ke Atas yang Bekerja Menurut Status Pekerjaan Utama di Jawa Timur Tahun 2018 -2020.....	17
Tabel 3.4. Penduduk Usia 15 Tahun ke Atas yang Bekerja Menurut Jumlah Jam Kerja per Minggu di Jawa Timur Tahun 2018 - 2020 (ribu orang) .....	18
Tabel 3.5. Penduduk Usia 15 Tahun ke Atas yang Bekerja Menurut Pendidikan Tertinggi yang Ditamatkan di Jawa Timur Tahun 2018 - 2020 (ribu orang) .....	19
Tabel 3.6. Pengangguran Terbuka (TPT) Penduduk Usia 15 Tahun Ke Atas Menurut Pendidikan Tertinggi yang Ditamatkan di Jawa Timur Tahun 2018-2020 (ribu orang) .....	20

### 4. Produk Domestik Regional Bruto menurut Lapangan Usaha

Tabel 4.1. PDRB Atas Dasar Harga Berlaku Jawa Timur Menurut Lapangan Usaha Triwulanan Tahun 2019 - 2020 (Milyaran Rupiah) .....	23
---	----



Tabel 4.2. PDRB Atas Dasar Harga Konstan (2010 = 100) Jawa Timur Menurut Lapangan Usaha Triwulanan Tahun 2019 - 2020 (Milyaran Rupiah) .....	24
Tabel 4.3. Distribusi PDRB Jawa Timur Menurut Kategori Triwulanan Tahun 2019 - 2020 (%) .....	25
Tabel 4.4. Pertumbuhan PDRB Jawa Timur Q-to-Q Menurut Kategori Triwulanan Tahun 2019 - 2020 (%).....	26
Tabel 4.5. Pertumbuhan Ekonomi Jawa Timur Y-o-Y Menurut Kategori Triwulanan Tahun 2019 - 2020 (%) .....	27
Tabel 4.6. Pertumbuhan Ekonomi Jawa Timur C-to-C Menurut Kategori Triwulanan Tahun 2019 - 2020 (%).....	28
 <b>5. Produk Domestik Regional Bruto menurut Pengeluaran</b>	
Tabel 5.1. PDRB Atas Dasar Harga Berlaku Jawa Timur Menurut Pengeluaran Triwulanan Tahun 2019 - 2020 (Milyaran Rupiah) .....	31
Tabel 5.2. PDRB Atas Dasar Harga Konstan (2010=100) Jawa Timur Menurut Pengeluaran Triwulanan Tahun 2019 - 2020 (Milyaran Rupiah).....	32
Tabel 5.3. Distribusi PDRB Jawa Timur Menurut Pengeluaran Triwulanan Tahun 2019 - 2020 (%).....	33
Tabel 5.4. Pertumbuhan PDRB Q-To-Q Jawa Timur Menurut Pengeluaran Triwulanan Tahun 2019 - 2020 (%).....	34
Tabel 5.5. Pertumbuhan PDRB Y-on-Y Jawa Timur Menurut Pengeluaran Triwulanan Tahun 2019 - 2020 (%).....	35
Tabel 5.6. Pertumbuhan PDRB C-to-C Jawa Timur Menurut Pengeluaran Triwulanan Tahun 2019 - 2020 (%).....	36
 <b>6. Indeks Tendensi Konsumen</b>	
Tabel 6. Indeks Tendensi Konsumen Jawa Timur Triwulanan Tahun 2014 – 2019.....	39
 <b>7. Pertumbuhan Industri Manufaktur</b>	
Tabel 7.1. Pertumbuhan Produksi Industri Manufaktur Mikro dan Kecil di Jawa Timur pada Triwulan IV Tahun 2019 (q to q) lebih 5 persen (%) .....	43

Tabel 7.2. Pertumbuhan Produksi Industri Manufaktur Mikro dan Kecil di Jawa Timur pada Triwulan IV Tahun 2019 lebih 20 % (y to y) .....	44
Tabel 7.3. Pertumbuhan Produksi Industri Manufaktur Besar dan Sedang di Jawa Timur pada Triwulan IV Tahun 2019 lebih 5 % (q to q) .....	45
Tabel 7.4. Pertumbuhan Produksi Industri Manufaktur Besar dan Sedang di Jawa Timur pada Triwulan IV Tahun 2019 lebih 15 % (y to y) (%).....	46
<b>8. Nilai Tukar Petani</b>	
Tabel 8. Nilai Tukar Petani (NTP) Jawa Timur Bulanan Tahun 2019 -2020.....	49
<b>9. Nilai Tukar Nelayan</b>	
Tabel 9. Nilai Tukar Nelayan (NTN) Jawa Timur Tahun 2018-2020 .....	55
<b>10. Ekspor dan Impor</b>	
Tabel 10. Tabel Ekspor Jawa Timur Menurut Sektor Tahun 2019-2020 .....	59
Tabel 11. Impor Jawa Timur Menurut Golongan Penggunaan Barang Tahun 2019-2020.....	60
<b>11. Pariwisata</b>	
Tabel 12.1. Jumlah Wisatawan Mancanegara Melalui Pintu Masuk Juanda Menurut Kebangsaan 2018 - 2020.....	63
Tabel 12.2. TPK Hotel Berbintang di Jawa Timur Berdasarkan Klarifikasi Bintang Tahun 2018 - 2020 .....	64
Tabel 12.3. Rata-Rata Lama Menginap Tamu Asing dan Indonesia di Jawa Timur Tahun 2018 - 2020.....	65
<b>12. Inflasi</b>	
Tabel 13.1. Inflasi 8 Kabupaten/Kota dan Jawa Timur Bulan Januari 2019.....	69
Tabel 13.2. Inflasi 8 Kabupaten/Kota dan Jawa Timur Bulan Februari 2019 .....	71
Tabel 13.3. Inflasi 8 Kabupaten/Kota dan Jawa Timur Bulan Maret 2018.....	73
Tabel 13.4. Inflasi 8 Kabupaten/Kota dan Jawa Timur Bulan April 2018 .....	75
Tabel 13.5. Inflasi 8 Kabupaten/Kota dan Jawa Timur Bulan Mei 2018 .....	77

Tabel 13.6. Inflasi 8 Kabupaten/Kota dan Jawa Timur Bulan Juni 2019 .....	79
Tabel 13.7. Inflasi 8 Kabupaten/Kota dan Jawa Timur Bulan Juli 2019.....	81
Tabel 13.8. Inflasi 8 Kabupaten/Kota dan Jawa Timur Bulan Agustus 2019 .....	83
Tabel 13.9. Inflasi 8 Kabupaten/Kota dan Jawa Timur Bulan September 2019 .....	85
Tabel 13.10. Inflasi 8 Kabupaten/Kota dan Jawa Timur Bulan Oktober 2019 .....	87
Tabel 13.11. Inflasi 8 Kabupaten/Kota dan Jawa Timur Bulan November 2019 .....	889
Tabel 13.12. Inflasi 8 Kabupaten/Kota dan Jawa Timur Bulan Desember 2019.....	91
Tabel 14.1. Inflasi Kumulatif 8 Kabupaten/Kota dan Jawa Timur Sampai Bulan Januari 2019 .....	93
Tabel 14.2. Inflasi Kumulatif 8 Kabupaten/Kota dan Jawa Timur Sampai Bulan Februari 2019.....	95
Tabel 14.3. Inflasi Kumulatif 8 Kabupaten/Kota dan Jawa Timur Sampai Bulan Maret 2019 .....	97
Tabel 14.4. Inflasi Kumulatif 8 Kabupaten/Kota dan Jawa Timur Sampai Bulan April 2019.....	99
Tabel 14.5. Inflasi Kumulatif 8 Kabupaten/Kota dan Jawa Timur Sampai Bulan Mei 2019.....	101
Tabel 14.6. Inflasi Kumulatif 8 Kabupaten/Kota dan Jawa Timur Sampai Bulan Juni 2019 .....	103
Tabel 14.7. Inflasi Kumulatif 8 Kabupaten/Kota dan Jawa Timur Sampai Bulan Juli 2019 .....	105
Tabel 14.8. Inflasi Kumulatif 8 Kabupaten/Kota dan Jawa Timur Sampai Bulan Agustus 2019 .....	107
Tabel 14.9. Inflasi Kumulatif 8 Kabupaten/Kota dan Jawa Timur Sampai Bulan September 2019 .....	109
Tabel 14.10. Inflasi Kumulatif 8 Kabupaten/Kota dan Jawa Timur Sampai Bulan Oktober 2019.....	111
Tabel 14.11. Inflasi Kumulatif 8 Kabupaten/Kota dan Jawa Timur Sampai Bulan November 2019.....	1113
Tabel 14.12. Inflasi Kumulatif 8 Kabupaten/Kota dan Jawa Timur Sampai Bulan Desember 2019 .....	115
Tabel 15.1. Inflasi 8 Kabupaten/Kota dan Jawa Timur Bulan Januari 2020 .....	117
Tabel 15.2. Inflasi 8 Kabupaten/Kota dan Jawa Timur Bulan Februari 2020.....	119
Tabel 15.3. Inflasi 8 Kabupaten/Kota dan Jawa Timur Bulan Maret 2020 .....	121
Tabel 15.4. Inflasi 8 Kabupaten/Kota dan Jawa Timur Bulan April 2020 .....	123
Tabel 15.5. Inflasi 8 Kabupaten/Kota dan Jawa Timur Bulan Mei 2020 .....	125

Tabel 15.6. Inflasi 8 Kabupaten/Kota dan Jawa Timur Bulan Juni 2020 .....	127
Tabel 16.1. Inflasi Kumulatif 8 Kabupaten/Kota dan Jawa Timur Sampai Bulan Januari 2020.....	129
Tabel 16.2. Inflasi Kumulatif 8 Kabupaten/Kota dan Jawa Timur Sampai Bulan Februari 2020.....	131
Tabel 16.3. Inflasi Kumulatif 8 Kabupaten/Kota dan Jawa Timur Sampai Bulan Maret 2020.....	133
Tabel 16.4. Inflasi Kumulatif 8 Kabupaten/Kota dan Jawa Timur Sampai Bulan April 2020.....	135
Tabel 16.5. Inflasi Kumulatif 8 Kabupaten/Kota dan Jawa Timur Sampai Bulan Mei 2020 .....	137
Tabel 16.6. Inflasi Kumulatif 8 Kabupaten/Kota dan Jawa Timur Sampai Bulan Juni 2029 .....	139

<https://jatim.bps.go.id>

## Penjelasan Teknis Indikator Utama Sosial Ekonomi Jawa Timur

Beberapa istilah teknis yang digunakan dalam booklet ini:

- **IPM (Indeks Pembangunan Manusia)** adalah indeks untuk mengukur perkembangan pembangunan manusia yang diukur berdasarkan aspek kesehatan, pendidikan dan kemampuan secara ekonomi.
- **Persentase Penduduk Miskin** adalah persentase penduduk yang berada dibawah Garis Kemiskinan (GK) yaitu garis setara dengan nilai pengeluaran rumah tangga untuk memenuhi kebutuhan dasarnya (*basic needs*).
- **Kedalaman Kemiskinan (P1)** adalah ukuran rata-rata kesenjangan pengeluaran masing-masing penduduk miskin terhadap garis kemiskinan. Semakin tinggi nilai indeks, semakin jauh rata-rata pengeluaran penduduk dari garis kemiskinan.
- **Keparahan Kemiskinan (P2)** adalah gambaran mengenai penyebaran pengeluaran di antara penduduk miskin. Semakin tinggi nilai indeks, semakin tinggi ketimpangan pengeluaran diantara penduduk miskin.
- **Angkatan Kerja** adalah penduduk usia kerja (15 tahun ke atas) yang bekerja, atau punya pekerjaan namun sementara tidak bekerja dan pengangguran.
- **Tingkat Partisipasi Angkatan Kerja** adalah perbandingan antara jumlah angkatan kerja dengan jumlah penduduk usia 15 tahun ke atas.
- **TPT (Tingkat Pengangguran Terbuka)** adalah persentase jumlah pengangguran terhadap jumlah angkatan kerja.
- **PDRB (Produk Domestik Regional Bruto)** adalah jumlah nilai tambah yang dihasilkan oleh seluruh unit usaha dalam suatu daerah tertentu, atau merupakan jumlah nilai barang dan jasa akhir yang dihasilkan oleh seluruh unit ekonomi yang biasa dihitung dalam kurun waktu satu tahun.
- **PDRB atas dasar harga berlaku (ADHB)** adalah nilai tambah barang dan jasa yang dihitung menggunakan harga yang berlaku pada setiap tahun.
- **PDRB atas dasar harga konstan (ADHK)** adalah nilai tambah barang dan jasa tersebut yang dihitung menggunakan harga pada tahun tertentu sebagai dasar penghitungan.
- **Pertumbuhan Ekonomi Q to Q** adalah pertumbuhan ekonomi yang dihitung dari perubahan PDRB ADHK triwulan berjalan dengan triwulan sebelumnya.

- **Pertumbuhan Ekonomi Y on Y** adalah pertumbuhan ekonomi yang dihitung dari perubahan PDRB ADHK triwulan berjalan dengan triwulan yang sama tahun sebelumnya.
- **ITK (Indeks Tendensi Konsumen)** adalah indeks yang menggambarkan situasi bisnis dan perekonomian secara umum yang dapat digambarkan dari kondisi ekonomi para konsumen sebagai pelaku konsumsi terhadap produk-produk barang dan jasa yang dihasilkan dalam perekonomian.
- **NTP (Nilai Tukar Petani)** adalah indeks yang dihasilkan dari perbandingan Indeks harga yang diterima petani (It) dengan Indeks harga yang dibayar petani (Ib).
- **NTN (Nilai Tukar Nelayan)** adalah indeks yang dihasilkan dari perbandingan Indeks harga yang diterima nelayan (It) dengan Indeks harga yang dibayar nelayan (Ib).
- **Inflasi** adalah perubahan indeks harga konsumen dari waktu ke waktu yang menunjukkan kecenderungan naiknya harga barang dan jasa pada umumnya.

<https://jatim.bps.go.id>

# Indeks Pembangunan Manusia



Dimensi Umur Panjang dan Hidup Sehat  
Angka Harapan Hidup saat Lahir (AHH)

Dimensi Standar Hidup Layak  
Pengeluaran per Kapita  
(96 Komoditas PPP)



Dimensi Pengetahuan

- Harapan Lama Sekolah (HLS)
- Rata-Rata Lama Sekolah (RLS 25 th +)



<https://jatim.bps.go.id>

Tabel 1.

## IPM Metode Baru Jawa Timur Menurut Komponen Tahun 2014 - 2019

Kode	Prov/Kab/Kota	Umur Harapan Hidup					
		2014	2015	2016	2017	2018	2019
(1)	(2)	(3)	(4)	(5)	(6)	(7)	(8)
<b>3500</b>	<b>JAWA TIMUR</b>	<b>70,45</b>	<b>70,68</b>	<b>70,74</b>	<b>70,80</b>	<b>70,97</b>	<b>71,18</b>
3501	Pacitan	70,75	71,05	71,18	71,31	71,52	71,77
3502	Ponorogo	71,88	72,08	72,18	72,27	72,43	72,65
3503	Trenggalek	72,51	72,91	73,03	73,15	73,35	73,59
3504	Tulungagung	72,88	73,28	73,40	73,53	73,74	73,95
3505	Blitar	72,50	72,80	72,89	72,99	73,16	73,39
3506	Kediri	72,04	72,14	72,20	72,25	72,37	72,54
3507	Malang	71,78	71,98	72,05	72,12	72,26	72,45
3508	Lumajang	69,07	69,27	69,38	69,50	69,70	69,94
3509	Jember	67,80	68,20	68,37	68,54	68,74	68,99
3510	Banyuwangi	69,93	70,03	70,11	70,19	70,34	70,54
3511	Bondowoso	65,43	65,73	65,89	66,04	66,27	66,55
3512	Situbondo	68,08	68,28	68,41	68,53	68,73	68,97
3513	Probolinggo	65,75	66,15	66,31	66,47	66,71	67,00
3514	Pasuruan	69,83	69,83	69,86	69,90	70,01	70,17
3515	Sidoarjo	73,43	73,63	73,67	73,71	73,82	73,98
3516	Mojokerto	71,76	71,96	72,03	72,10	72,24	72,43
3517	Jombang	71,37	71,67	71,77	71,87	72,04	72,27
3518	Nganjuk	70,87	70,97	71,04	71,11	71,25	71,44
3519	Madiun	69,76	70,36	70,55	70,77	70,97	71,22
3520	Magetan	71,91	72,01	72,09	72,16	72,30	72,49
3521	Ngawi	71,33	71,53	71,63	71,74	71,92	72,16
3522	Bojonegoro	70,11	70,51	70,67	70,83	71,07	71,36
3523	Tuban	70,25	70,55	70,67	70,80	71,01	71,26
3524	Lamongan	71,47	71,67	71,77	71,87	72,04	72,27
3525	Gresik	72,20	72,30	72,33	72,36	72,46	72,61
3526	Bangkalan	69,62	69,72	69,77	69,82	69,94	70,11
3527	Sampang	67,48	67,58	67,62	67,67	67,79	67,96
3528	Pamekasan	66,56	66,86	66,95	67,05	67,22	67,45
3529	Sumenep	70,02	70,42	70,56	70,71	70,94	71,22
3571	Kota Kediri	73,52	73,62	73,65	73,69	73,80	73,96
3572	Kota Blitar	72,70	73,00	73,09	73,17	73,36	73,60
3573	Kota Malang	72,30	72,60	72,68	72,77	72,93	73,15
3574	Kota Probolinggo	69,52	69,72	69,79	69,86	70,00	70,19
3575	Kota Pasuruan	70,54	70,84	70,93	71,02	71,18	71,40
3576	Kota Mojokerto	72,39	72,69	72,78	72,86	73,01	73,21
3577	Kota Madiun	72,41	72,41	72,44	72,48	72,59	72,75
3578	Kota Surabaya	73,85	73,85	73,87	73,88	73,98	74,13
3579	Kota Batu	72,06	72,16	72,20	72,25	72,37	72,54

Sumber: BPS Provinsi Jawa Timur

Tabel 1. (Lanjutan)

## IPM Metode Baru Jawa Timur Menurut Komponen Tahun 2014 - 2019

Kode	Prov/Kab/Kota	Harapan Lama Sekolah					
		2014	2015	2016	2017	2018	2019
(1)	(2)	(9)	(10)	(11)	(12)	(13)	(14)
<b>3500</b>	<b>JAWA TIMUR</b>	<b>12,45</b>	<b>12,66</b>	<b>12,98</b>	<b>13,09</b>	<b>13,10</b>	<b>13,16</b>
3501	Pacitan	11,61	11,94	12,19	12,41	12,61	12,62
3502	Ponorogo	13,04	13,29	13,69	13,70	13,71	13,72
3503	Trenggalek	11,64	12,08	12,09	12,10	12,12	12,25
3504	Tulungagung	12,72	12,73	13,03	13,04	13,05	13,15
3505	Blitar	11,49	11,98	12,42	12,43	12,44	12,45
3506	Kediri	12,01	12,15	12,57	12,86	12,87	12,88
3507	Malang	11,25	11,98	12,28	12,56	12,87	13,17
3508	Lumajang	11,12	11,61	11,77	11,78	11,79	11,80
3509	Jember	12,00	12,01	12,31	12,79	13,21	13,22
3510	Banyuwangi	11,81	12,20	12,55	12,68	12,69	12,78
3511	Bondowoso	12,85	12,86	12,87	12,94	12,95	13,27
3512	Situbondo	12,97	12,98	12,99	13,00	13,01	13,14
3513	Probolinggo	11,60	12,04	12,05	12,06	12,07	12,34
3514	Pasuruan	11,78	11,80	11,81	12,05	12,30	12,31
3515	Sidoarjo	13,55	13,89	14,13	14,34	14,75	14,91
3516	Mojokerto	11,97	12,18	12,44	12,52	12,53	12,61
3517	Jombang	12,65	12,68	12,69	12,70	12,99	13,00
3518	Nganjuk	12,65	12,68	12,82	12,83	12,84	12,85
3519	Madiun	12,79	13,10	13,11	13,12	13,13	13,14
3520	Magetan	12,77	13,60	13,71	13,72	13,73	14,00
3521	Ngawi	12,29	12,31	12,65	12,67	12,68	12,69
3522	Bojonegoro	12,08	12,09	12,11	12,34	12,35	12,36
3523	Tuban	11,42	12,07	12,17	12,18	12,19	12,20
3524	Lamongan	13,41	13,43	13,44	13,45	13,46	13,47
3525	Gresik	13,17	13,19	13,69	13,70	13,71	13,72
3526	Bangkalan	11,17	11,55	11,56	11,57	11,58	11,59
3527	Sampang	10,39	11,09	11,37	11,38	11,76	12,08
3528	Pamekasan	13,32	13,34	13,35	13,61	13,62	13,63
3529	Sumenep	12,39	12,41	12,73	12,74	13,07	13,19
3571	Kota Kediri	13,52	14,30	14,61	14,95	14,96	14,97
3572	Kota Blitar	13,51	13,53	14,00	14,01	14,02	14,31
3573	Kota Malang	14,47	15,23	15,38	15,39	15,40	15,41
3574	Kota Probolinggo	13,29	13,32	13,54	13,55	13,56	13,57
3575	Kota Pasuruan	13,53	13,56	13,57	13,58	13,59	13,60
3576	Kota Mojokerto	13,30	13,33	13,80	13,81	13,82	13,83
3577	Kota Madiun	13,64	14,06	14,19	14,20	14,21	14,39
3578	Kota Surabaya	13,44	13,52	13,99	14,41	14,78	14,79
3579	Kota Batu	12,90	13,16	13,62	14,03	14,04	14,12

Sumber: BPS Provinsi Jawa Timur

Tabel 1. (Lanjutan)

IPM Metode Baru Jawa Timur Menurut Komponen Tahun 2014 - 2019

Kode	Prov/Kab/Kota	Rata-rata Lama Sekolah					
		2014	2015	2016	2017	2018	2019
(1)	(2)	(15)	(16)	(17)	(18)	(19)	(20)
<b>3500</b>	<b>JAWA TIMUR</b>	<b>7,05</b>	<b>7,14</b>	<b>7,23</b>	<b>7,34</b>	<b>7,39</b>	<b>7,59</b>
3501	Pacitan	6,43	6,88	6,89	7,02	7,19	7,28
3502	Ponorogo	6,91	6,96	6,97	7,01	7,17	7,21
3503	Trenggalek	6,87	7,18	7,19	7,20	7,27	7,28
3504	Tulungagung	7,45	7,72	7,73	7,82	8,06	8,07
3505	Blitar	6,82	7,24	7,25	7,26	7,27	7,29
3506	Kediri	7,41	7,41	7,58	7,65	7,68	8,01
3507	Malang	6,66	6,73	6,98	7,17	7,18	7,27
3508	Lumajang	6,03	6,04	6,05	6,20	6,21	6,22
3509	Jember	5,63	5,76	6,05	6,06	6,07	6,18
3510	Banyuwangi	6,87	6,88	6,93	7,11	7,12	7,13
3511	Bondowoso	5,52	5,53	5,54	5,55	5,62	5,71
3512	Situbondo	5,54	5,67	5,68	6,03	6,11	6,12
3513	Probolinggo	5,64	5,66	5,67	5,68	5,71	5,77
3514	Pasuruan	6,36	6,50	6,58	6,82	6,83	7,11
3515	Sidoarjo	10,09	10,10	10,22	10,23	10,24	10,25
3516	Mojokerto	7,74	7,75	7,76	8,15	8,18	8,49
3517	Jombang	7,52	7,59	7,68	8,06	8,21	8,53
3518	Nganjuk	7,31	7,33	7,34	7,38	7,61	7,63
3519	Madiun	6,89	6,99	7,00	7,30	7,57	7,80
3520	Magetan	7,55	7,65	7,66	7,94	7,95	7,96
3521	Ngawi	6,52	6,53	6,54	6,66	6,88	6,98
3522	Bojonegoro	6,14	6,64	6,65	6,71	6,77	7,09
3523	Tuban	6,18	6,20	6,25	6,48	6,52	6,81
3524	Lamongan	7,27	7,28	7,29	7,54	7,83	7,89
3525	Gresik	8,42	8,93	8,94	8,95	8,96	9,29
3526	Bangkalan	5,07	5,08	5,13	5,14	5,33	5,66
3527	Sampang	3,49	3,65	3,79	4,12	4,36	4,55
3528	Pamekasan	5,72	5,73	6,08	6,25	6,35	6,40
3529	Sumenep	4,77	4,89	5,08	5,22	5,23	5,46
3571	Kota Kediri	9,70	9,88	9,89	9,90	9,91	9,92
3572	Kota Blitar	9,81	9,87	9,88	9,89	9,90	10,10
3573	Kota Malang	9,97	10,13	10,14	10,15	10,16	10,17
3574	Kota Probolinggo	8,44	8,46	8,47	8,48	8,49	8,69
3575	Kota Pasuruan	9,06	9,07	9,08	9,09	9,10	9,11
3576	Kota Mojokerto	9,91	9,92	9,93	9,98	9,99	10,24
3577	Kota Madiun	10,90	11,08	11,09	11,10	11,11	11,13
3578	Kota Surabaya	10,07	10,24	10,44	10,45	10,46	10,47
3579	Kota Batu	8,41	8,44	8,45	8,46	8,77	9,06

Sumber: BPS Provinsi Jawa Timur

Tabel 1. (Lanjutan)

IPM Metode Baru Jawa Timur Menurut Komponen Tahun 2014 - 2019

Kode	Prov/Kab/Kota	Pengeluaran Per Kapita Per Tahun yang Disesuaikan					
		2014	2015	2016	2017	2018	2019
(1)	(2)	(21)	(22)	(23)	(24)	(25)	(26)
<b>3500</b>	<b>JAWA TIMUR</b>	<b>10 012</b>	<b>10 383</b>	<b>10 715</b>	<b>10 973</b>	<b>11 380</b>	<b>11 739</b>
3501	Pacitan	7 656	7 686	8 048	8 288	8 527	9 033
3502	Ponorogo	8 383	8 654	8 908	9 107	9 426	9 883
3503	Trenggalek	8 417	8 445	8 829	9 034	9 400	9 865
3504	Tulungagung	9 505	9 534	9 881	10 114	10 455	10 891
3505	Blitar	9 245	9 272	9 467	9 828	10 327	10 861
3506	Kediri	9 633	9 883	10 140	10 326	10 853	11 146
3507	Malang	8 817	8 845	9 018	9 356	9 844	10 270
3508	Lumajang	7 895	7 921	8 311	8 503	8 931	9 274
3509	Jember	8 227	8 255	8 409	8 698	9 090	9 525
3510	Banyuwangi	10 379	10 692	11 171	11 438	11 828	12 264
3511	Bondowoso	9 176	9 519	10 007	10 086	10 429	10 665
3512	Situbondo	8 383	8 677	9 106	9 178	9 692	10 097
3513	Probolinggo	9 877	9 976	10 170	10 239	10 700	10 972
3514	Pasuruan	8 293	8 707	9 198	9 556	9 933	10 381
3515	Sidoarjo	12 632	12 879	13 320	13 710	14 168	14 609
3516	Mojokerto	11 208	11 559	11 798	12 240	12 454	12 860
3517	Jombang	9 709	9 963	10 237	10 560	10 999	11 533
3518	Nganjuk	10 754	10 995	11 451	11 560	11 768	12 200
3519	Madiun	10 667	10 710	10 904	11 012	11 351	11 650
3520	Magetan	10 539	10 594	10 988	11 288	11 539	11 779
3521	Ngawi	10 143	10 584	10 810	10 899	11 187	11 468
3522	Bojonegoro	8 964	8 993	9 420	9 553	9 926	10 265
3523	Tuban	8 906	8 940	9 353	9 540	10 048	10 499
3524	Lamongan	9 545	9 821	10 252	10 664	11 108	11 572
3525	Gresik	11 514	11 548	11 961	12 375	12 845	13 295
3526	Bangkalan	7 459	7 667	8 030	8 192	8 393	8 718
3527	Sampang	7 798	7 827	8 096	8 352	8 569	8 760
3528	Pamekasan	7 478	7 679	7 975	8 311	8 536	8 834
3529	Sumenep	7 143	7 577	7 846	8 316	8 722	9 082
3571	Kota Kediri	10 702	10 733	11 070	11 550	11 976	12 440
3572	Kota Blitar	11 672	12 258	12 499	12 910	13 391	13 851
3573	Kota Malang	15 399	15 420	15 732	15 939	16 158	16 666
3574	Kota Probolinggo	10 182	10 558	10 792	11 390	11 796	12 280
3575	Kota Pasuruan	11 527	11 963	12 295	12 557	12 931	13 393
3576	Kota Mojokerto	11 689	12 060	12 449	12 804	13 155	13 710
3577	Kota Madiun	14 643	14 723	15 300	15 415	15 616	16 040
3578	Kota Surabaya	15 492	15 991	16 295	16 726	17 157	17 854
3579	Kota Batu	10 853	11 274	11 772	12 057	12 466	12 870

Sumber: BPS Provinsi Jawa Timur

Tabel 1. (Lanjutan)

IPM Metode Baru Jawa Timur Menurut Komponen Tahun 2014 - 2019

Kode	Prov/Kab/Kota	Indeks Pembangunan Manusia (IPM)					
		2014	2015	2016	2017	2018	2019
(1)	(2)	(27)	(28)	(29)	(30)	(31)	(32)
<b>3500</b>	<b>JAWA TIMUR</b>	<b>68,14</b>	<b>68,95</b>	<b>69,74</b>	<b>70,27</b>	<b>70,77</b>	<b>71,50</b>
3501	Pacitan	63,81	64,92	65,74	66,51	67,33	68,16
3502	Ponorogo	67,40	68,16	68,93	69,26	69,91	70,56
3503	Trenggalek	66,16	67,25	67,78	68,10	68,71	69,46
3504	Tulungagung	69,49	70,07	70,82	71,24	71,99	72,62
3505	Blitar	66,88	68,13	68,88	69,33	69,93	70,57
3506	Kediri	68,44	68,91	69,87	70,47	71,07	71,85
3507	Malang	65,59	66,63	67,51	68,47	69,40	70,35
3508	Lumajang	62,33	63,02	63,74	64,23	64,83	65,33
3509	Jember	62,64	63,04	64,01	64,96	65,96	66,69
3510	Banyuwangi	67,31	68,08	69,00	69,64	70,06	70,60
3511	Bondowoso	63,43	63,95	64,52	64,75	65,27	66,09
3512	Situbondo	63,91	64,53	65,08	65,68	66,42	67,09
3513	Probolinggo	63,04	63,83	64,12	64,28	64,85	65,60
3514	Pasuruan	64,35	65,04	65,71	66,69	67,41	68,29
3515	Sidoarjo	76,78	77,43	78,17	78,70	79,50	80,05
3516	Mojokerto	70,22	70,85	71,38	72,36	72,64	73,53
3517	Jombang	69,07	69,59	70,03	70,88	71,86	72,85
3518	Nganjuk	69,59	69,90	70,50	70,69	71,23	71,71
3519	Madiun	68,60	69,39	69,67	70,27	71,01	71,69
3520	Magetan	70,29	71,39	71,94	72,60	72,91	73,49
3521	Ngawi	67,78	68,32	68,96	69,27	69,91	70,41
3522	Bojonegoro	65,27	66,17	66,73	67,28	67,85	68,75
3523	Tuban	64,58	65,52	66,19	66,77	67,43	68,37
3524	Lamongan	69,42	69,84	70,34	71,11	71,97	72,57
3525	Gresik	72,84	73,57	74,46	74,84	75,28	76,10
3526	Bangkalan	60,71	61,49	62,06	62,30	62,87	63,79
3527	Sampang	56,98	58,18	59,09	59,90	61,00	61,94
3528	Pamekasan	62,66	63,10	63,98	64,93	65,41	65,94
3529	Sumenep	61,43	62,38	63,42	64,28	65,25	66,22
3571	Kota Kediri	74,62	75,67	76,33	77,13	77,58	78,08
3572	Kota Blitar	75,26	76,00	76,71	77,10	77,58	78,56
3573	Kota Malang	78,96	80,05	80,46	80,65	80,89	81,32
3574	Kota Probolinggo	70,49	71,01	71,50	72,09	72,53	73,27
3575	Kota Pasuruan	73,23	73,78	74,11	74,39	74,78	75,25
3576	Kota Mojokerto	75,04	75,54	76,38	76,77	77,14	77,96
3577	Kota Madiun	78,81	79,48	80,01	80,13	80,33	80,88
3578	Kota Surabaya	78,87	79,47	80,38	81,07	81,74	82,22
3579	Kota Batu	71,89	72,62	73,57	74,26	75,04	75,88

Sumber: BPS Provinsi Jawa Timur

Tabel 1. (Lanjutan)

IPM Metode Baru Jawa Timur Menurut Komponen Tahun 2014 - 2019

Kode	Prov/Kab/Kota	Rank IPM					
		2014	2015	2016	2017	2018	2019
(1)	(2)	(33)	(34)	(35)	(36)	(37)	(38)
3500	JAWA TIMUR	18	16	15	15	15	15
3501	Pacitan	30	29	28	29	29	29
3502	Ponorogo	21	21	22	23	22	22
3503	Trenggalek	24	24	24	25	25	25
3504	Tulungagung	15	14	14	14	14	15
3505	Blitar	23	22	23	21	21	21
3506	Kediri	19	19	18	18	18	17
3507	Malang	25	25	25	24	24	24
3508	Lumajang	35	35	35	36	36	36
3509	Jember	34	34	33	31	31	31
3510	Banyuwangi	22	23	20	20	20	20
3511	Bondowoso	31	31	31	33	33	33
3512	Situbondo	29	30	30	30	30	30
3513	Probolinggo	32	32	32	34	35	35
3514	Pasuruan	28	28	29	28	28	28
3515	Sidoarjo	4	4	4	4	4	4
3516	Mojokerto	13	13	13	12	12	11
3517	Jombang	17	17	17	16	16	14
3518	Nganjuk	14	15	15	17	17	18
3519	Madiun	18	18	19	19	19	19
3520	Magetan	12	11	11	11	11	12
3521	Ngawi	20	20	21	22	22	23
3522	Bojonegoro	26	26	26	26	26	26
3523	Tuban	27	27	27	27	27	27
3524	Lamongan	16	16	16	15	15	16
3525	Gresik	9	9	8	8	8	8
3526	Bangkalan	37	37	37	37	37	37
3527	Sampang	38	38	38	38	38	38
3528	Pamekasan	33	33	34	32	32	34
3529	Sumenep	36	36	36	34	34	32
3571	Kota Kediri	7	6	7	5	5	6
3572	Kota Blitar	5	5	5	6	5	5
3573	Kota Malang	1	1	1	2	2	2
3574	Kota Probolinggo	11	12	12	13	13	13
3575	Kota Pasuruan	8	8	9	9	10	10
3576	Kota Mojokerto	6	7	6	7	7	7
3577	Kota Madiun	3	2	3	3	3	3
3578	Kota Surabaya	2	3	2	1	1	1
3579	Kota Batu	10	10	10	10	9	9

Sumber: BPS Provinsi Jawa Timur

# Kemiskinan

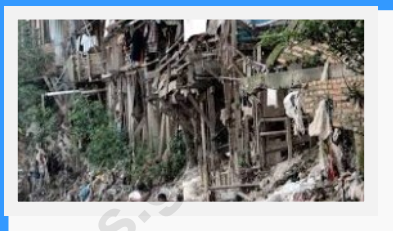



<https://jatim.bps.go.id>

Tabel 2.1.

Garis Kemiskinan, Jumlah, dan Persentase Penduduk Miskin Jawa Timur  
Menurut Daerah Tempat Tinggal, September 2014-Maret 2020

Daerah/Tahun	Garis Kemiskinan (Rp/Kapita/ Bln)			Jumlah Penduduk Miskin (ribu)	Persentase Penduduk Miskin	Perubahan Persen- tase Penduduk Miskin (%)
	Makanan	Bukan Makanan	Total			
(1)	(2)	(3)	(4)	(5)	(6)	(7)
<b>Perkotaan</b>						
September 2014	210 198	83 193	293 391	1 531,89	8,30	-0,05
Maret 2015	216 139	88 779	304 918	1 524,62	8,19	-0,11
September 2015	222 168	92 152	314 320	1 571,15	8,41	0,22
Maret 2016	225 900	93 762	319 662	1 518,79	7,94	-0,47
September 2016	233 472	95 769	329 241	1 552,77	7,91	-0,03
Maret 2017	246 078	98 086	344 164	1 574,12	7,87	-0,04
September 2017	272 645	99 941	372 585	1 455,45	7,13	-0,74
Maret 2018	282 265	102 744	385 009	1 457,61	7,06	-0,07
September 2018	296 062	103 272	399 334	1 458,09	6,97	-0,09
Maret 2019	305 759	105 971	411 731	1 449,27	6,84	-0,13
September 2019	310 555	108 014	418 570	1 438,15	6,77	-0,07
Maret 2020	317 234	110 942	428 175	1 682,14	7,89	1,12
<b>Perdesaan</b>						
September 2014	215 641	71 157	286 798	3 216,53	15,92	-0,22
Maret 2015	230 565	74 839	305 404	3 264,50	16,18	0,26
September 2015	240 911	77 532	318 443	3 204,82	15,84	-0,34
Maret 2016	243 840	79 939	323 779	3 184,51	16,01	0,17
September 2016	246 687	82 159	328 846	3 085,76	15,83	-0,18
Maret 2017	255 319	84 218	339 537	3 042,89	15,82	-0,01
September 2017	260 752	87 245	347 997	2 949,82	15,58	-0,24
Maret 2018	272 436	89 057	361 493	2 874,97	15,30	-0,28
September 2018	279 054	89 739	368 793	2 834,05	15,21	-0,09
Maret 2019	290 587	91 740	382 327	2 662,98	14,43	-0,78
September 2019	294 266	93 809	388 075	2 617,85	14,16	-0,27
Maret 2020	306 255	96 247	402 503	2 736,97	14,77	0,61
<b>Perkotaan+ Perdesaan</b>						
September 2014	213 043	76 902	289 945	4 748,42	12,28	-0,14
Maret 2015	223 641	81 530	305 171	4 789,12	12,34	0,06
September 2015	231 914	84 549	316 464	4 775,97	12,28	-0,06
Maret 2016	236 455	85 307	321 761	4 703,30	12,05	-0,23
September 2016	240 180	88 992	329 172	4 638,53	11,85	-0,20
Maret 2017	250 805	91 287	342 092	4 617,01	11,77	-0,08
September 2017	266 469	93 833	360 302	4 405,27	11,20	-0,57
Maret 2018	277 349	96 225	373 574	4 332,59	10,98	-0,22
September 2018	287 852	96 898	384 750	4 292,15	10,85	-0,13
Maret 2019	298 341	99 346	397 687	4 112,25	10,37	-0,48
September 2019	302 757	101 415	404 172	4 056,00	10,20	-0,17
Maret 2020	311 891	104 110	416 001	4 419,10	11,09	0,89

Sumber: BPS Provinsi Jawa Timur

Tabel 2.2.

**Indeks Kedalaman Kemiskinan (P1) dan Indeks Keparahan Kemiskinan (P2) di Jawa Timur Menurut Daerah Tempat Tinggal, September 2014-Maret 2020**

Tahun	Perkotaan	Pedesaan	Perkotaan + Pedesaan
(1)	(2)	(3)	(4)
<b>Indeks Kedalaman Kemiskinan (P1)</b>			
September 2014	1,245	2,415	1,857
Maret 2015	1,279	2,787	2,063
September 2015	1,285	2,903	2,126
Maret 2016	1,103	2,832	1,985
September 2016	1,331	2,571	1,948
Maret 2017	1,176	2,595	1,872
September 2017	1.368	2.862	2.087
Maret 2018	1,167	2,800	1,945
September 2018	1,199	3,043	2,068
Maret 2019	1,147	2,549	1,799
September 2019	1,012	2,302	1,612
Maret 2020	1,225	2,499	1,818
<b>Indeks Keparahan Kemiskinan (P2)</b>			
September 2014	0,306	0,589	0,454
Maret 2015	0,314	0,719	0,525
September 2015	0,374	0,834	0,613
Maret 2016	0,231	0,708	0,474
September 2016	0,341	0,605	0,473
Maret 2017	0,271	0,639	0,451
September 2017	0,361	0,769	0,557
Maret 2018	0,280	0,732	0,495
September 2018	0,284	0,871	0,560
Maret 2019	0,283	0,646	0,452
September 2019	0,229	0,537	0,372
Maret 2020	0,282	0,600	0,430

Sumber: BPS Provinsi Jawa Timur

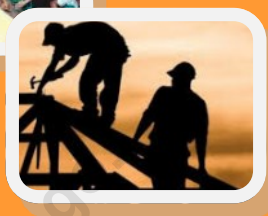
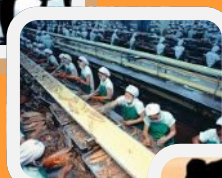

# Ketenagakerjaan



<https://jatim.bps.go.id>

Tabel 3.1.

## Penduduk Usia 15 Tahun ke Atas Menurut Jenis Kegiatan Utama di Jawa Timur

Tahun 2018 - 2020

Indikator Ketenagakerjaan	Satuan	2018		2019		2020
		Februari	Agustus	Februari	Agustus	Februari
(1)	(2)	(3)	(4)	(5)	(6)	(7)
1 Angkatan Kerja	juta orang	21,00	21,30	21,59	21,50	22,13
- Bekerja	juta orang	20,20	20,45	20,76	20,66	21,32
- Pengangguran	juta orang	0,81	0,85	0,83	0,84	0,82
2 Tingkat Partisipasi Angkatan Kerja	%	68,71	69,37	70,03	69,45	71,20
3 Tingkat Pengangguran Terbuka	%	3,85	3,99	3,83	3,92	3,69
4 Pekerja Tidak Penuh	juta orang	6,77	6,17	6,76	6,23	6,05
- Setengah Pengangguran	juta orang	1,46	1,19	1,43	1,09	1,08
- Paruh Waktu	juta orang	5,31	4,98	5,33	5,14	4,97

Sumber: BPS Provinsi Jawa Timur

Tabel 3.2.

Penduduk Usia 15 Tahun ke Atas yang Bekerja Menurut Lapangan Pekerjaan Utama  
di Jawa Timur Tahun 2019 - 2020 (juta orang)

Jenis Kegiatan Utama (1)	2019		2020
	Februari (4)	Agustus (5)	Februari (6)
A. Pertanian, Kehutanan dan Perikanan	6,62	6,45	6,81
B. Pertambangan dan Penggalian	0,11	0,13	0,12
C. Industri Pengolahan	3,30	3,28	3,40
D. Pengadaann Listrik dan Gas	0,04	0,05	0,06
E. Pengadaan Air, Pengelolaan Sampah, Limbah dan Daur Ulang	0,05	0,07	0,06
F. Konstruksi	1,41	1,48	1,49
G. Perdagangan Besar dan Eceran, Reparasi dan Perawatan Mobil dan Sepeda Motor	3,68	3,72	3,79
H. Transportasi dan Pergudangan	0,62	0,65	0,59
I. Penyediaan Akomodasi dan Makan Minum	1,42	1,41	1,47
J. Informasi dan Komunikasi	0,16	0,10	0,15
K. Jasa Keuangan dan Asuransi	0,28	0,28	0,26
M,N. Jasa Perusahaan	0,21	0,26	0,25
O. Administrasi Pemerintahan, Pertahanan dan Jaminan Sosial Wajib	0,53	0,48	0,50
P. Jasa Pendidikan	0,95	0,95	1,07
Q. Jasa Kesehatan dan Kegiatan Sosial	0,21	0,27	0,27
L. Real Estate dan R, S, T, U Jasa Lainnya	1,04	1,04	1,03
<b>Jumlah</b>	<b>20,76</b>	<b>20,66</b>	<b>21,32</b>

Sumber: BPS Provinsi Jawa Timur

Tabel 3.3.

Penduduk Usia 15 Tahun ke Atas yang Bekerja Menurut Status Pekerjaan Utama di Jawa Timur Tahun 2018 - 2020 (juta orang)

Status Pekerjaan Utama	2018		2019		2020
	Februari	Agustus	Februari	Agustus	Februari
(1)	(2)	(3)	(4)	(5)	(6)
<b>Kegiatan Formal:</b>	7,50	7,79	7,97	8,15	8,30
- Berusaha Dibantu Buruh Tetap	0,71	0,71	0,80	0,74	0,73
- Buruh/Karyawan	6,79	7,08	7,17	7,41	7,57
<b>Kegiatan Informal:</b>	12,69	12,66	12,79	12,52	13,01
- Berusaha Sendiri	3,46	3,34	3,38	3,67	3,35
- Berusaha Dibantu Buruh Tak Tetap	3,82	3,77	4,01	3,54	4,17
- Pekerja Bebas	0,92	1,27	2,26	2,55	2,25
- Pekerja Keluarga/Tak Dibayar	3,32	2,97	3,14	2,76	3,24
<b>Jumlah</b>	<b>20,20</b>	<b>20,45</b>	<b>20,76</b>	<b>20,66</b>	<b>21,32</b>

Sumber: BPS Provinsi Jawa Timur



Tabel 3.4.

Penduduk Usia 15 Tahun ke Atas yang Bekerja Menurut Jumlah Jam Kerja per Minggu di Jawa Timur Tahun 2018 - 2020 (juta orang)

Jumlah Jam Kerja	2018		2019		2020
	Februari	Agustus	Februari	Agustus	Februari
(1)	(2)	(3)	(4)	(5)	(6)
1-7	0,67	0,51	0,62	0,46	0,65
8-14	1,40	1,25	1,40	1,22	1,54
15-24	2,35	2,12	2,15	2,17	2,40
25-34	2,36	2,29	2,60	2,38	2,53
1-34	6,77	6,17	6,76	6,23	7,12
≥ 35+ *)	13,42	14,28	14,00	14,43	14,19
<b>Jumlah</b>	<b>20,20</b>	<b>20,45</b>	<b>20,76</b>	<b>20,66</b>	<b>21,32</b>

Sumber: BPS Provinsi Jawa Timur

Tabel 3.5.

Penduduk Usia 15 Tahun ke Atas yang Bekerja Menurut Pendidikan Tertinggi yang Ditamatkan di Jawa Timur Tahun 2018 - 2020 (juta orang)

Jenjang Pendidikan	2018		2019		2020
	Februari	Agustus	Februari	Agustus	Februari
(1)	(2)	(3)	(4)	(5)	(6)
SD Kebawah	9,49	9,45	9,60	9,25	9,65
Sekolah Menengah Pertama	3,50	3,74	3,74	3,78	3,75
Sekolah Menengah Atas	2,94	3,06	3,00	3,07	3,22
Sekolah Menengah Kejuruan	2,22	2,20	2,39	2,38	2,50
Diploma I/II/III	0,33	0,33	0,35	0,37	0,38
Universitas	1,70	1,67	1,69	1,80	1,81
<b>Jumlah</b>	<b>20,20</b>	<b>20,45</b>	<b>20,76</b>	<b>20,66</b>	<b>21,32</b>

Sumber: BPS Provinsi Jawa Timur

Tabel 3.6.

Pengangguran Terbuka (TPT) Penduduk Usia 15 Tahun Ke Atas Menurut Pendidikan Tertinggi yang Ditamatkan di Jawa Timur Tahun 2018 - 2020 (%)

Jenjang Pendidikan	2018		2019		2020
	Februari	Agustus	Februari	Agustus	Februari
(1)	(2)	(3)	(4)	(5)	(6)
SD Kebawah	1,77	1,67	2,01	1,54	1,50
Sekolah Menengah Pertama	3,48	4,10	3,65	3,40	3,67
Sekolah Menengah Atas	5,12	6,31	5,74	7,07	6,12
Sekolah Menengah Kejuruan	9,08	8,83	6,84	8,65	8,04
Diploma I/II/III	7,09	5,06	6,13	3,72	3,18
Universitas	5,85	5,29	5,94	4,87	4,45
<b>Jumlah</b>	<b>3,85</b>	<b>3,99</b>	<b>3,83</b>	<b>3,92</b>	<b>3,69</b>

Sumber: BPS Provinsi Jawa Timur



## Produk Domestik Regional Bruto Menurut Lapangan Usaha

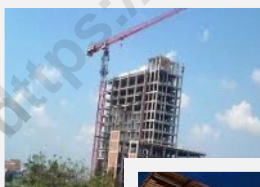

<https://jatim.bps.go.id>

Tabel 4.1

**PDRB Atas Dasar Harga Berlaku Jawa Timur Menurut Lapangan Usaha Triwulanan**  
**Tahun 2019 - 2020 (Milyaran Rupiah)**

Kategori	2019				2020	
	I	II	III	IV	I	II
(1)	(2)	(3)	(4)	(5)	(6)	(7)
Pertanian, Kehutanan, dan Perikanan	66 412	70 733	73 987	57 640	62 260	77 787
Pertambangan dan Penggalian	22 816	23 620	23 843	24 603	22 878	17 779
Industri Pengolahan	170 823	174 211	182 338	183 932	180 025	165 672
Pengadaan Listrik, Gas	1 659	1 689	1 771	1 777	1 682	1 637
Pengadaan Air	496	502	509	511	518	527
Konstruksi	51 648	52 937	56 277	59 418	54 631	50 894
Perdagangan Besar dan Eceran, dan Reparasi Mobil dan Sepeda Motor	102 464	108 889	112 726	110 168	107 198	95 921
Transportasi dan Pergudangan	19 308	19 937	20 427	21 035	19 514	13 282
Penyediaan Akomodasi dan Makan Minum	32 949	34 550	35 340	36 365	34 951	28 418
Informasi dan Komunikasi	25 155	27 146	27 686	27 825	28 204	30 116
Jasa Keuangan	15 284	15 491	15 734	15 924	15 982	15 097
Real Estate	9 481	9 597	9 738	10 071	10 136	10 193
Jasa Perusahaan	4 768	4 952	4 979	5 137	5 183	4 366
Administrasi Pemerintahan, Pertahanan dan Jaminan Sosial Wajib	12 795	14 145	14 036	15 048	14 339	14 521
Jasa Pendidikan	14 584	14 890	15 777	16 886	15 788	15 743
Jasa Kesehatan dan Kegiatan Sosial	3 602	3 657	3 794	3 863	4 003	4 074
Jasa lainnya	7 683	7 991	8 084	8 315	8 156	5 280
<b>PDRB</b>	<b>561 926</b>	<b>584 937</b>	<b>607 046</b>	<b>598 516</b>	<b>585 447</b>	<b>551 306</b>

Sumber: BPS Provinsi Jawa Timur

Tabel 4.2.

## PDRB Atas Dasar Harga Konstan (2010 = 100) Jawa Timur

## Menurut Lapangan Usaha Triwulanan

## Tahun 2019 - 2020 (Milyaran Rupiah)

Kategori	2019				2020	
	I	II	III	IV	I	II
(1)	(2)	(3)	(4)	(5)	(6)	(7)
Pertanian, Kehutanan, dan Perikanan	40 789	44 111	45 657	35 108	37 250	47 403
Pertambangan dan Penggalian	20 348	20 772	21 017	21 634	21 345	18 204
Industri Pengolahan	120 441	122 296	128 155	127 983	125 100	115 169
Pengadaan Listrik, Gas	1 103	1 124	1 157	1 176	1 117	1 079
Pengadaan Air	391	395	400	402	406	413
Konstruksi	36 178	36 985	39 249	41 278	38 101	35 427
Perdagangan Besar dan Eceran, dan Reparasi Mobil dan Sepeda Motor	73 313	77 026	79 650	77 849	75 384	67 594
Transportasi dan Pergudangan	11 630	11 996	12 244	12 601	11 970	8 678
Penyediaan Akomodasi dan Makan Minum	21 911	22 835	23 232	23 734	22 778	18 585
Informasi dan Komunikasi	23 005	24 342	24 791	24 932	25 252	26 871
Jasa Keuangan	10 154	10 261	10 445	10 539	10 554	10 086
Real Estate	6 962	7 035	7 112	7 332	7 337	7 339
Jasa Perusahaan	3 193	3 281	3 282	3 373	3 345	2 817
Administrasi Pemerintahan, Pertahanan dan Jaminan Sosial Wajib	8 367	8 819	8 657	9 141	8 702	8 809
Jasa Pendidikan	10 409	10 626	11 171	11 813	11 041	11 005
Jasa Kesehatan dan Kegiatan Sosial	2 733	2 774	2 869	2 902	2 982	3 022
Jasa lainnya	5 704	5 890	5 956	6 103	5 968	3 855
<b>PDRB</b>	<b>396 631</b>	<b>410 567</b>	<b>425 043</b>	<b>417 902</b>	<b>408 628</b>	<b>386 357</b>

Sumber: BPS Provinsi Jawa Timur

Tabel 4.3.

## Distribusi PDRB Jawa Timur Menurut Kategori Triwulanan

Tahun 2019 - 2020 (%)

Uraian	2019				2020	
	I	II	III	IV	I	II
(1)	(2)	(3)	(4)	(5)	(6)	(7)
Pertanian, Kehutanan, dan Perikanan	11,82	12,09	12,19	9,63	10,63	14,11
Pertambangan dan Penggalian	4,06	4,04	3,93	4,11	3,91	3,22
Industri Pengolahan	30,40	29,78	30,04	30,73	30,75	30,05
Pengadaan Listrik, Gas	0,30	0,29	0,29	0,30	0,29	0,30
Pengadaan Air	0,09	0,09	0,08	0,09	0,09	0,10
Konstruksi	9,19	9,05	9,27	9,93	9,33	9,23
Perdagangan Besar dan Eceran, dan Reparasi Mobil dan Sepeda Motor	18,23	18,62	18,57	18,41	18,31	17,40
Transportasi dan Pergudangan	3,44	3,41	3,36	3,51	3,33	2,41
Penyediaan Akomodasi dan Makan Minum	5,86	5,91	5,82	6,08	5,97	5,15
Informasi dan Komunikasi	4,48	4,64	4,56	4,65	4,82	5,46
Jasa Keuangan	2,72	2,65	2,59	2,66	2,73	2,74
Real Estate	1,69	1,64	1,60	1,68	1,73	1,85
Jasa Perusahaan	0,85	0,85	0,82	0,86	0,89	0,79
Administrasi Pemerintahan, Pertahanan dan Jaminan Sosial Wajib	2,28	2,42	2,31	2,51	2,45	2,63
Jasa Pendidikan	2,60	2,55	2,60	2,82	2,70	2,86
Jasa Kesehatan dan Kegiatan Sosial	0,64	0,63	0,63	0,65	0,68	0,74
Jasa lainnya	1,37	1,37	1,33	1,39	1,39	0,96
<b>PDRB</b>	<b>100,00</b>	<b>100,00</b>	<b>100,00</b>	<b>100,00</b>	<b>100,00</b>	<b>100,00</b>

Sumber: BPS Provinsi Jawa Timur



Tabel 4.4.

## Pertumbuhan PDRB Jawa Timur Q-to-Q Menurut Kategori Triwulanan

Tahun 2019 - 2020 (%)

Uraian	2019				2020	
	I	II	III	IV	I	II
(1)	(2)	(3)	(4)	(5)	(6)	(7)
Pertanian, Kehutanan, dan Perikanan	15,29	8,14	3,50	-23,10	6,10	27,26
Pertambangan dan Penggalian	-5,48	2,08	1,18	2,94	-1,34	-14,71
Industri Pengolahan	0,67	1,54	4,79	-0,13	-2,25	-7,94
Pengadaan Listrik, Gas	-1,89	1,84	2,98	1,65	-5,08	-3,39
Pengadaan Air	1,41	1,12	1,30	0,42	0,91	1,81
Konstruksi	-7,42	2,23	6,12	5,17	-7,70	-7,02
Perdagangan Besar dan Eceran, dan Reparasi Mobil dan Sepeda Motor	-0,27	5,06	3,41	-2,26	-3,17	-10,33
Transportasi dan Pergudangan	-2,75	3,15	2,07	2,92	-5,01	-27,50
Penyediaan Akomodasi dan Makan Minum	-0,26	4,22	1,74	2,16	-4,03	-18,41
Informasi dan Komunikasi	0,01	5,81	1,84	0,57	1,28	6,41
Jasa Keuangan	1,83	1,06	1,79	0,90	0,14	-4,43
Real Estate	0,47	1,05	1,10	3,09	0,06	0,04
Jasa Perusahaan	0,87	2,75	0,03	2,78	-0,83	-15,78
Administrasi Pemerintahan, Pertahanan dan Jaminan Sosial Wajib	-7,22	5,39	-1,83	5,58	-4,80	1,23
Jasa Pendidikan	-4,34	2,08	5,13	5,75	-6,54	-0,32
Jasa Kesehatan dan Kegiatan Sosial	0,40	1,50	3,42	1,18	2,74	1,35
Jasa lainnya	0,10	3,26	1,13	2,46	-2,20	-35,40
<b>PDRB</b>	<b>0,17</b>	<b>3,51</b>	<b>3,53</b>	<b>-1,68</b>	<b>-2,22</b>	<b>-5,45</b>

Sumber: BPS Provinsi Jawa Timur

Tabel 4.5.

## Pertumbuhan Ekonomi Jawa Timur Y-o-Y Menurut Kategori Triwulanan

Tahun 2019 - 2020 (%)

Uraian	2019				2020	
	I	II	III	IV	I	II
(1)	(2)	(3)	(4)	(5)	(6)	(7)
Pertanian, Kehutanan, dan Perikanan	0,14	2,90	1,74	-0,77	-8,68	7,46
Pertambangan dan Penggalian	2,24	1,78	1,43	0,50	4,90	-12,36
Industri Pengolahan	7,28	6,83	6,34	6,97	3,87	-5,83
Pengadaan Listrik, Gas	-4,13	2,07	3,13	4,59	1,19	-4,00
Pengadaan Air	5,44	4,92	4,58	4,32	3,81	4,51
Konstruksi	5,83	6,25	5,89	5,63	5,31	-4,21
Perdagangan Besar dan Eceran, dan Reparasi Mobil dan Sepeda Motor	6,70	6,26	5,24	5,90	2,82	-12,25
Transportasi dan Pergudangan	3,62	2,56	3,48	5,37	2,92	-27,66
Penyediaan Akomodasi dan Makan Minum	6,87	8,12	7,27	8,04	3,96	-18,61
Informasi dan Komunikasi	6,40	6,67	7,92	8,39	9,77	10,39
Jasa Keuangan	3,44	3,28	3,03	5,70	3,94	-1,71
Real Estate	5,48	5,88	6,95	5,82	5,38	4,33
Jasa Perusahaan	6,29	7,04	6,75	6,55	4,76	-14,13
Administrasi Pemerintahan, Pertahanan dan Jaminan Sosial Wajib	5,15	5,01	3,60	1,35	3,99	-0,11
Jasa Pendidikan	6,10	5,36	8,79	8,56	6,07	3,57
Jasa Kesehatan dan Kegiatan Sosial	7,86	7,32	8,45	6,63	9,12	8,95
Jasa lainnya	5,77	5,61	6,51	7,11	4,64	-34,54
<b>PDRB</b>	<b>5,55</b>	<b>5,69</b>	<b>5,32</b>	<b>5,54</b>	<b>3,02</b>	<b>-5,90</b>

Sumber: BPS Provinsi Jawa Timur

Tabel 4.6.

## Pertumbuhan Ekonomi Jawa Timur C-to-C Menurut Kategori Triwulanan

Tahun 2019 - 2020 (%)

Uraian	2019				2020	
	I	II	III	IV	I	II
(1)	(2)	(3)	(4)	(5)	(6)	(7)
Pertanian, Kehutanan, dan Perikanan	0,14	1,55	1,62	1,10	-8,68	-0,29
Pertambangan dan Penggalian	2,24	2,01	1,81	1,47	4,90	-3,82
Industri Pengolahan	7,28	7,05	6,80	6,85	3,87	-1,02
Pengadaan Listrik, Gas	-4,13	-1,10	0,31	1,38	1,19	-1,43
Pengadaan Air	5,44	5,18	4,98	4,81	3,81	4,16
Konstruksi	5,83	6,04	5,99	5,89	5,31	0,50
Perdagangan Besar dan Eceran, dan Reparasi Mobil dan Sepeda Motor	6,70	6,47	6,04	6,01	2,82	-4,90
Transportasi dan Pergudangan	3,62	3,08	3,21	3,77	2,92	-12,61
Penyediaan Akomodasi dan Makan Minum	6,87	7,50	7,42	7,58	3,96	-7,56
Informasi dan Komunikasi	6,40	6,54	7,01	7,36	9,77	10,09
Jasa Keuangan	3,44	3,36	3,25	3,86	3,94	1,10
Real Estate	5,48	5,68	6,11	6,03	5,38	4,85
Jasa Perusahaan	6,29	6,67	6,69	6,66	4,76	-4,81
Administrasi Pemerintahan, Pertahanan dan Jaminan Sosial Wajib	5,15	5,08	4,58	3,72	3,99	1,89
Jasa Pendidikan	6,10	5,72	6,77	7,24	6,07	4,81
Jasa Kesehatan dan Kegiatan Sosial	7,86	7,59	7,88	7,55	9,12	9,03
Jasa lainnya	5,77	5,68	5,96	6,26	4,64	-15,26
<b>PDRB</b>	<b>5,55</b>	<b>5,62</b>	<b>5,52</b>	<b>5,52</b>	<b>3,02</b>	<b>-1,51</b>

Sumber: BPS Provinsi Jawa Timur



## Produk Domestik Regional Bruto Menurut Pengeluaran



<https://jatim.bps.go.id>

Tabel 5.1.

PDRB Atas Dasar Harga Berlaku Jawa Timur Menurut Pengeluaran Triwulanan  
Tahun 2019 - 2020 (Milyaran Rupiah)

Komponen Pengeluaran	2019				2020	
	I	II	III	IV	I	II
(1)	(2)	(3)	(4)	(5)	(6)	(7)
Pengeluaran Konsumsi Rumah Tangga	334 202	352 025	354 685	355 693	355 722	336 400
Pengeluaran Konsumsi LNPRT	6 843	7 195	6 866	6 985	7 173	7 040
Pengeluaran Konsumsi Pemerintah	23 137	31 988	36 468	40 091	25 650	32 601
Pembentukan Modal Tetap Bruto	155 337	164 662	173 609	176 342	163 437	152 906
Perubahan Inventori	6 160	7 468	11 676	3 829	5 678	2 106
Ekspor Luar Negeri	70 066	68 451	71 594	69 468	74 479	70 036
Impor Luar Negeri	88 047	92 314	90 741	97 018	86 084	76 815
Net Ekspor Antar Daerah	54 228	45 462	42 889	43 125	39 392	27 033
<b>P D R B</b>	<b>561 926</b>	<b>584 937</b>	<b>607 046</b>	<b>598 516</b>	<b>585 447</b>	<b>551 306</b>

Sumber: BPS Provinsi Jawa Timur

Tabel 5.2.

## PDRB Atas Dasar Harga Konstan (2010=100) Jawa Timur

## Menurut Pengeluaran Triwulanan

Tahun 2019 - 2020 (Milyaran Rupiah)

Komponen Pengeluaran (1)	2019				2020	
	I (2)	II (3)	III (4)	IV (5)	I (6)	II (7)
Pengeluaran Konsumsi Rumah Tangga	234 753	245 152	245 996	245 492	245 239	233 417
Pengeluaran Konsumsi LNPRT	4 128	4 252	3 996	4 044	4 119	4 106
Pengeluaran Konsumsi Pemerintah	13 455	18 281	20 267	22 235	14 143	18 088
Pembentukan Modal Tetap Bruto	106 031	111 393	117 064	118 671	110 397	102 988
Perubahan Inventori	3 958	4 737	7 380	2 421	3 582	1 326
Ekspor Luar Negeri	52 126	50 003	52 062	49 306	54 301	49 869
Impor Luar Negeri	61 537	64 725	62 345	66 286	61 540	52 618
Net Ekspor Antar Daerah	43 717	41 473	40 624	42 019	38 388	29 181
<b>P D R B</b>	<b>396 631</b>	<b>410 567</b>	<b>425 043</b>	<b>417 902</b>	<b>408 628</b>	<b>386 357</b>

Sumber: BPS Provinsi Jawa Timur

Tabel 5.3.

## Distribusi PDRB Jawa Timur Menurut Pengeluaran Triwulanan

Tahun 2019 - 2020 (%)

Komponen Pengeluaran (1)	2019				2020	
	I (2)	II (3)	III (4)	IV (5)	I (6)	II (7)
Pengeluaran Konsumsi Rumah Tangga	59,47	60,18	58,43	59,43	60,76	61,02
Pengeluaran Konsumsi LNPR	1,22	1,23	1,13	1,17	1,23	1,28
Pengeluaran Konsumsi Pemerintah	4,12	5,47	6,01	6,70	4,38	5,91
Pembentukan Modal Tetap Bruto	27,64	28,15	28,60	29,46	27,92	27,74
Perubahan Inventori	1,10	1,28	1,92	0,64	0,97	0,38
Ekspor Luar Negeri	12,47	11,70	11,79	11,61	12,72	12,70
Impor Luar Negeri	15,67	15,78	14,95	16,21	14,70	13,93
Net Ekspor Antar Daerah	9,65	7,77	7,07	7,21	6,73	4,90
<b>PDRB</b>	100,00	100,00	100,00	100,00	100,00	100,00

Sumber: BPS Provinsi Jawa Timur



Tabel 5.4.

Pertumbuhan PDRB Q-to-Q Jawa Timur Menurut Pengeluaran Triwulanan  
Tahun 2019 - 2020 (%)

Komponen Pengeluaran (1)	2019				2020	
	I (2)	II (3)	III (4)	IV (5)	I (6)	II (7)
Pengeluaran Konsumsi Rumah Tangga	0,16	4,43	0,34	-0,21	-0,10	-4,82
Pengeluaran Konsumsi LNPRT	4,06	3,01	-6,04	1,20	1,86	-0,31
Pengeluaran Konsumsi Pemerintah	-37,29	35,87	10,86	9,71	-36,39	27,90
Pembentukan Modal Tetap Bruto	-5,85	5,06	5,09	1,37	-6,97	-6,71
Perubahan Inventori	64,24	19,70	55,77	-67,19	47,94	-62,99
Ekspor Luar Negeri	2,73	-4,07	4,12	-5,29	10,13	-8,16
Impor Luar Negeri	-17,29	5,18	-3,68	6,32	-7,16	-14,50
Net Ekspor Antar Daerah	-2,39	-5,13	-2,05	3,44	-8,64	-23,98
<b>P D R B</b>	<b>0,17</b>	<b>3,51</b>	<b>3,53</b>	<b>-1,68</b>	<b>-2,22</b>	<b>-5,45</b>

Sumber: BPS Provinsi Jawa Timur

Tabel 5.5.

Pertumbuhan PDRB Y-on-Y Jawa Timur Menurut Pengeluaran Triwulanan  
Tahun 2019 - 2020 (%)

Komponen Pengeluaran (1)	2019				2020	
	I (2)	II (3)	III (4)	IV (5)	I (6)	II (7)
Pengeluaran Konsumsi Rumah Tangga	4,87	4,89	4,76	4,74	4,47	-4,79
Pengeluaran Konsumsi LNPRT	11,21	9,64	1,48	1,93	-0,23	-3,45
Pengeluaran Konsumsi Pemerintah	4,81	6,40	4,05	3,63	5,11	-1,06
Pembentukan Modal Tetap Bruto	3,74	5,37	5,10	5,38	4,12	-7,55
Perubahan Inventori	-4,55	8,03	0,81	0,48	-9,49	-72,01
Ekspor Luar Negeri	2,67	4,08	-4,67	-2,83	4,17	-0,27
Impor Luar Negeri	-2,20	-3,90	-16,68	-10,90	0,01	-18,70
Net Ekspor Antar Daerah	6,16	-3,28	-13,26	-6,18	-12,19	-29,64
<b>P D R B</b>	<b>5,55</b>	<b>5,69</b>	<b>5,32</b>	<b>5,54</b>	<b>3,02</b>	<b>-5,90</b>

Sumber: BPS Provinsi Jawa Timur

Tabel 5.6.

**Pertumbuhan PDRB C-to-C Jawa Timur Menurut Pengeluaran Triwulanan  
Tahun 2019 - 2020 (%)**

Komponen Pengeluaran	2019				2020	
	I	II	III	IV	I	II
(1)	(2)	(3)	(4)	(5)	(6)	(7)
Pengeluaran Konsumsi Rumah Tangga	4,87	4,88	4,84	4,81	4,47	-0,26
Pengeluaran Konsumsi LNPRT	11,21	10,41	7,36	5,97	-0,23	-1,86
Pengeluaran Konsumsi Pemerintah	4,81	5,72	5,06	4,63	5,11	1,56
Pembentukan Modal Tetap Bruto	3,74	4,57	4,75	4,92	4,12	-1,86
Perubahan Inventori	-4,55	1,92	1,41	1,28	-9,49	-43,55
Ekspor Luar Negeri	2,67	3,35	0,50	-0,33	4,17	2,00
Impor Luar Negeri	-2,20	-3,08	-8,04	-8,80	0,01	-9,59
Net Ekspor Antar Daerah	6,16	1,34	-3,88	-4,47	-12,19	-20,68
<b>P D R B</b>	<b>5,55</b>	<b>5,62</b>	<b>5,52</b>	<b>5,52</b>	<b>3,02</b>	<b>-1,51</b>

Sumber: BPS Provinsi Jawa Timur

# Indeks Tendensi Konsumen



<https://jatim.bps.go.id>

Tabel 6.

Indeks Tendensi Konsumen Jawa Timur Triwulanan Tahun 2014 - 2019

Tahun	Triwulan	Pendapatan Kini	Pengaruh Inflasi Terhadap Total Pengeluaran Rumah Tangga	Volume Konsumsi Barang/Jasa	ITK
(1)	(2)	(3)	(4)	(5)	(6)
2014	I	109,92	113,64	114,21	111,84
	II	114,44	115,51	105,68	112,86
	III	118,16	110,45	117,71	115,99
	IV	108,97	111,52	111,60	110,23
2015	I	97,83	106,74	100,10	100,75
	II	103,19	104,77	104,40	103,88
	III	118,90	107,73	119,46	115,98
	IV	101,95	102,22	102,41	102,12
2016	I	107,01	103,12	104,35	105,38
	II	106,32	106,10	116,36	108,42
	III	108,27	104,91	112,37	108,23
	IV	105,83	100,16	101,41	103,34
2017	I	103,66	101,90	108,87	104,30
	II	126,23	113,81	127,93	123,21
	III	111,23	110,24	108,93	110,52
	IV	107,38	108,99	107,13	107,76
2018	I	107,73	107,92	112,29	108,76
	II	132,88	115,16	137,42	127,71
	III	99,79	97,82	93,63	97,93
	IV	112,44	115,73	114,76	113,83
2019	I	101,76	108,87	109,87	105,44
	II	129,33	119,48	130,97	127,00
	III	99,25	100,31	98,78	99,44
	IV	110,88	103,18	108,62	108,29

Sumber: BPS Provinsi Jawa Timur

<https://jatim.bps.go.id>



## Pertumbuhan Industri Manufaktur





<https://jatim.bps.go.id>

Tabel 7.1.

Pertumbuhan Produksi Industri Manufaktur Mikro dan Kecil

di Jawa Timur pada Triwulan IV Tahun 2019 lebih dari 10 % (q to q)

Industri	Pertumbuhan (%)
(1)	(2)
Industri Pencetakan dan Reproduksi Media Rekaman	9,91
Industri Bahan Kimia dan Barang Dari Bahan Kimia	11,24
Industri Kendaraan Bermotor	17,08

Sumber: BPS Provinsi Jawa Timur

Tabel 7.2.

Pertumbuhan Produksi Industri Manufaktur Mikro dan Kecil  
di Jawa Timur pada Triwulan IV Tahun 2019 lebih 20 % (y on y)

Industri	Pertumbuhan (%)
(1)	(2)
Industri Tekstil	20,66
Industri Barnag Logam, Bukan Mesin dan Peralatannya	22,56
Industri Makanan	29,42
Industri Percetakan dan Reproduksi Media Rekaman	39,74
Industri Pengolahan Tembakau	139,81

Sumber: BPS Provinsi Jawa Timur

Tabel 7.3.

Pertumbuhan Produksi Industri Manufaktur Besar

dan Sedang di Jawa Timur pada Triwulan IV Tahun 2019 lebih dari 5 % (q to q)

Industri	Pertumbuhan (%)
(1)	(2)
Industri Pengolahan Tembakau	5,59
Industri Pakaian Jadi	21,44
Industri Kendaraan Bermotor, Trailer dan Semi Trailer	45,69
Industri Farmasi, Produk Obat Kimia dan Obat Tradisional	55,69

Sumber: BPS Provinsi Jawa Timur

Tabel 7.4.

Pertumbuhan Produksi Industri Manufaktur Besar dan Sedang  
di Jawa Timur pada Triwulan IV Tahun 2020 lebih dari 15 % (y to y)

Industri	Pertumbuhan
(1)	(2)
Industri Kendaraan Bermotor, Trailer dan Semi Trailer	16,55
Industri Mesin dan Perlengkapan ytdl	22,68
Industri Farmasi, Produk Obat Kimia dan Obat Tradisional	22,83
Industri Logam Dasar	31,03
Industri Minuman	17,04

Sumber: BPS Provinsi Jawa Timur

# Nilai Tukar Petani



<https://jatim.bps.go.id>

Tabel 8.

## Nilai Tukar Petani (NTP) Jawa Timur Bulanan Tahun 2019 - 2020

(2012=100)

Subsektor	2019					
	Jan	Feb	Mar	Apr	Mei	Jun
(1)	(2)	(3)	(4)	(5)	(6)	(7)
<b>1</b> Tanaman Pangan						
a. Indeks yang Diterima (It)	160,06	156,76	155,29	154,29	156,66	159,05
b. Indeks yang	142,26	141,78	142,51	144,16	144,20	144,33
c. Nilai Tukar Petani (NTP-P)	112,51	110,57	108,96	107,03	108,64	110,20
<b>2</b> Holtikultura						
a. Indeks yang Diterima (It)	140,71	137,46	139,48	141,55	142,69	143,40
b. Indeks yang	138,98	138,71	139,23	140,46	140,51	140,71
c. Nilai Tukar Petani (NTP-H)	101,24	99,10	100,18	100,78	101,55	101,91
<b>3</b> Tanaman Perkebunan Rakyat						
a. Indeks yang Diterima (It)	144,94	144,50	146,95	146,71	148,11	147,79
b. Indeks yang	139,17	138,80	139,42	140,68	140,73	140,92
c. Nilai Tukar Petani	104,14	104,11	105,40	104,29	105,24	104,88
<b>4</b> Peternakan						
a. Indeks yang Diterima (It)	147,37	147,63	147,05	147,48	149,03	149,12
b. Indeks yang	132,39	132,08	132,25	133,13	133,43	133,55
c. Nilai Tukar Petani (NTP-Pt)	111,32	111,77	111,19	110,78	111,70	111,66
<b>5</b> Perikanan						
a. Indeks yang Diterima (It)	159,28	159,49	159,12	158,28	159,01	159,31
b. Indeks yang	140,36	139,57	140,38	142,31	141,91	142,09
c. Nilai Tukar Petani (NTP-Pi)	113,48	114,27	113,35	111,22	112,04	112,12
<b>Gabungan/Jawa Timur</b>						
a. Indeks yang Diterima (It)	150,12	148,38	148,47	148,64	150,34	151,27
b. Indeks yang	138,13	137,75	138,26	139,53	139,65	139,80
c. Nilai Tukar Petani (NTP-JT)	108,68	107,72	107,39	106,52	107,66	108,20

Sumber: BPS Provinsi Jawa Timur



Tabel 8.

## Nilai Tukar Petani (NTP) Jawa Timur Bulanan Tahun 2019 - 2020 (Lanjutan)

(2012=100)

Subsektor	2019					
	Jul	Agust	Sept	Okt	Nov	Des
(1)	(8)	(9)	(10)	(11)	(12)	(13)
<b>1</b>	<b>Tanaman Pangan</b>					
a. Indeks yang Diterima (It)	160,74	162,90	166,31	167,85	167,85	169,69
b. Indeks yang Dibayar (Ib)	145,35	145,41	144,28	144,28	145,07	146,30
c. Nilai Tukar Petani (NTP-P)	110,58	112,03	115,27	116,34	115,70	115,99
<b>2</b>	<b>Holtikultura</b>					
a. Indeks yang Diterima (It)	143,70	143,76	143,26	143,73	145,14	148,28
b. Indeks yang Dibayar (Ib)	141,39	141,36	140,45	140,63	141,35	142,52
c. Nilai Tukar Petani (NTP-H)	101,63	101,70	102,00	102,21	102,68	104,04
<b>3</b>	<b>Tanaman Perkebunan Rakyat</b>					
a. Indeks yang Diterima (It)	147,80	147,10	142,43	138,48	134,74	137,67
b. Indeks yang Dibayar (Ib)	141,64	141,65	140,68	140,91	141,62	142,82
c. Nilai Tukar Petani (NTP-Pr)	104,35	103,85	101,24	98,27	95,15	96,39
<b>4</b>	<b>Peternakan</b>					
a. Indeks yang Diterima (It)	151,15	153,09	151,48	150,33	150,25	151,11
b. Indeks yang Dibayar (Ib)	133,95	134,24	133,64	133,64	134,27	135,16
c. Nilai Tukar Petani (NTP-Pt)	112,84	114,04	113,35	112,49	111,90	111,80
<b>5</b>	<b>Perikanan</b>					
a. Indeks yang Diterima (It)	160,48	162,42	164,05	164,54	163,42	164,52
b. Indeks yang Dibayar (Ib)	142,90	142,86	141,87	141,68	142,51	143,78
c. Nilai Tukar Petani (NTP-Pi)	112,30	113,69	115,64	116,13	114,67	114,42
<b>Gabungan/Jawa Timur</b>						
a. Indeks yang Diterima (It)	152,53	153,79	153,70	153,40	153,10	155,05
b. Indeks yang Dibayar (Ib)	140,52	140,62	139,72	139,79	140,50	141,61
c. Nilai Tukar Petani (NTP-JT)	108,55	109,36	110,00	109,74	108,97	109,49

Sumber: BPS Provinsi Jawa Timur

Tabel 8.

## Nilai Tukar Petani (NTP) Jawa Timur Bulanan Tahun 2019 - 2020 (Lanjutan)

(2018=100)

Subsektor	2020					
	Jan	Feb	Mar	Apr	Mei	Jun
(1)	(14)	(15)	(16)	(17)	(18)	(19)
<b>1</b> Tanaman Pangan						
a. Indeks yang Diterima (It)	113,39	112,31	109,49	107,36	106,97	108,20
b. Indeks yang Dibayar (Ib)	106,20	106,51	106,75	106,84	106,66	106,76
c. Nilai Tukar Petani (NTP-P)	106,77	105,45	102,57	100,48	100,28	101,35
<b>2</b> Holtikultura						
a. Indeks yang Diterima (It)	112,87	111,00	109,75	106,66	104,03	101,00
b. Indeks yang Dibayar (Ib)	105,38	105,78	106,10	106,23	106,20	106,42
c. Nilai Tukar Petani (NTP-H)	107,10	104,94	103,44	100,41	97,96	94,91
<b>3</b> Tanaman Perkebunan Rakyat						
a. Indeks yang Diterima (It)	103,35	103,48	102,82	103,17	102,94	105,38
b. Indeks yang Dibayar (Ib)	104,80	105,11	105,36	105,45	105,35	105,44
c. Nilai Tukar Petani (NTP-Pr)	98,62	98,45	97,58	97,84	97,71	99,94
<b>4</b> Perikanan						
a. Indeks yang Diterima (It)	105,15	106,28	106,99	104,42	104,02	106,46
b. Indeks yang Dibayar (Ib)	106,82	107,13	107,22	107,06	106,84	106,96
c. Nilai Tukar Petani (NTP-Pt)	98,44	99,21	99,79	97,53	97,36	99,53
<b>5</b> Perikanan						
a. Indeks yang Diterima (It)	105,46	103,89	103,25	100,95	101,33	102,68
b. Indeks yang Dibayar (Ib)	105,50	105,73	105,89	106,04	106,04	106,15
c. Nilai Tukar Petani (NTP-Pi)	99,96	98,27	97,51	95,21	95,56	96,73
<b>Gabungan/Jawa Timur</b>						
a. Indeks yang Diterima (It)	110,35	109,80	108,23	106,08	105,48	106,64
b. Indeks yang Dibayar (Ib)	106,13	106,44	106,66	106,69	106,53	106,65
c. Nilai Tukar Petani (NTP-JT)	103,98	103,16	101,47	99,43	99,01	99,99

Sumber: BPS Provinsi Jawa Timur

<https://jatim.bps.go.id>



## Nilai Tukar Nelayan



<https://jatim.bps.go.id>

Tabel 9.

## Nilai Tukar Nelayan (NTN) Jawa Timur Tahun 2018 - 2020

	Bulan	Indeks Harga yang Diterima (It)	Indeks Harga yang Dibayar (Ib)	NTN
	(1)	(2)	(3)	(4)
<b>2018</b>	Januari (2012=100)	164,74	131,95	124,85
	Februari	167,35	132,89	125,93
	Maret	165,24	133,25	124,01
	April	166,12	133,61	124,34
	Mei	168,72	133,17	126,70
	Juni	169,48	133,26	127,18
	Juli	172,09	134,67	127,78
	Agustus	174,85	134,10	130,39
	September	173,48	133,30	130,15
	Oktober	171,34	133,72	128,14
	November	170,41	133,99	127,19
	Desember	170,55	135,27	126,08
<b>2019</b>	Januari	172,80	136,56	126,54
	Februari	172,82	135,90	127,16
	Maret	172,29	136,64	126,09
	April	171,12	138,56	123,78
	Mei	173,95	137,86	126,17
	Juni	173,48	138,08	125,64
	Juli	174,83	138,89	125,88
	Agustus	176,31	138,86	126,97
	September	177,39	138,03	128,52
	Oktober	177,39	137,91	128,63
	November	174,42	138,60	125,84
	Desember	174,43	139,66	124,89
<b>2020</b>	Januari (2018=100)	104,53	106,11	98,51
	Februari	103,27	106,31	97,14
	Maret	103,15	106,49	96,86
	April	100,42	106,54	94,26
	Mei	99,98	106,48	93,90
	Juni	101,82	106,69	95,43

Sumber: BPS Provinsi Jawa Timur

<https://jatim.bps.go.id>



## Ekspor dan Impor





<https://jatim.bps.go.id>

Tabel 10.

## Tabel Ekspor Jawa Timur Menurut Sektor Tahun 2019 - 2020

Sektor	Nilai FOB (Milyar US \$)					
	Jan-19	Feb-19	Mar-19	Apr-19	Mei-19	Jun-19
(1)	(14)	(15)	(16)	(17)	(18)	(19)
<b>Total Ekspor</b>	<b>1,5260</b>	<b>1,6867</b>	<b>1,8063</b>	<b>1,5714</b>	<b>1,8136</b>	<b>1,5134</b>
Migas	0,0472	0,0848	0,0751	0,0951	0,0906	0,0902
Non Migas	1,4788	1,6019	1,7312	1,4763	1,7230	1,4232
Pertanian	0,1233	0,1048	0,1231	0,1183	0,1413	0,0927
Industri	1,3498	1,4921	1,6013	1,3527	1,5752	1,3275
Pertambangan dan Lainnya	0,0058	0,0050	0,0068	0,0052	0,0064	0,0030

Sektor	Nilai FOB (Milyar US \$)					
	Jul-19	Agust-19	Sep-19	Okt-19	Nop-19	Des-19
(1)	(8)	(9)	(10)	(11)	(12)	(13)
<b>Total Ekspor</b>	<b>1,7847</b>	<b>1,8945</b>	<b>1,5931</b>	<b>1,6800</b>	<b>1,6923</b>	<b>1,7253</b>
Migas	0,0009	0,1096	0,0607	0,0793	0,1155	0,0714
Non Migas	1,7838	1,7849	1,5324	1,6007	1,5768	1,6539
Pertanian	0,1440	0,1479	0,1452	0,1467	0,1501	0,1501
Industri	1,6338	1,6319	1,3797	1,4484	1,4212	1,4994
Pertambangan dan Lainnya	0,0060	0,0050	0,0074	0,0056	0,0054	0,0044

Sektor	Nilai FOB (Milyar US \$)					
	Jan-20	Feb-20	Mar-20	Apr-20	Mei-20	Jun-20
(1)	(14)	(15)	(16)	(17)	(18)	(19)
<b>Total Ekspor</b>	<b>1,7978</b>	<b>1,9900</b>	<b>1,9851</b>	<b>1,3673</b>	<b>1,1148</b>	<b>1,3910</b>
Migas	0,0370	0,0836	0,0426	0,0007	0,0181	0,0393
Non Migas	1,7608	1,9063	1,9426	1,3667	1,0967	1,3517
Pertanian	0,1308	0,1314	0,1313	0,1344	0,0999	0,1137
Industri	1,6242	1,7701	1,8069	1,2282	0,9936	1,2330
Pertambangan dan Lainnya	0,0058	0,0049	0,0044	0,0041	0,0032	0,0049

Sumber: BPS Provinsi Jawa Timur

Tabel 11.

**Impor Jawa Timur Menurut Golongan Penggunaan Barang Tahun 2019 - 2020**

Golongan Penggunaan Barang		Nilai CIF (Milyar US \$)					
		Jan-19	Feb-19	Mar-19	Apr-19	Mei-19	Jun-19
(1)		(14)	(15)	(16)	(17)	(18)	(19)
<b>Total Impor</b>		<b>2,0491</b>	<b>1,7526</b>	<b>1,7720</b>	<b>2,1938</b>	<b>2,0617</b>	<b>1,5634</b>
	Migas	0,3023	0,3202	0,2666	0,4411	0,4169	0,3938
	Non Migas	1,7468	1,4324	1,5054	1,7527	1,6448	1,1696
<b>Total Impor</b>		<b>2,0491</b>	<b>1,7526</b>	<b>1,7720</b>	<b>2,1938</b>	<b>2,0617</b>	<b>1,5634</b>
	Bahan Baku	1,6949	1,4464	1,5100	1,8085	1,6288	1,2884
	Barang Modal	0,1916	0,1874	0,1147	0,1826	0,1876	0,1147
	Barang Konsumsi	0,1627	0,1188	0,1474	0,2027	0,2453	0,1603

Golongan Penggunaan Barang		Nilai CIF (Milyar US \$)					
		Jul-19	Agust-19	Sep-19	Okt-19	Nop-19	Des-19
(1)		(8)	(9)	(10)	(11)	(12)	(13)
<b>Total Impor</b>		<b>1,9933</b>	<b>1,8344</b>	<b>1,9308</b>	<b>1,9802</b>	<b>2,1556</b>	<b>2,0471</b>
	Migas	0,3539	0,3122	0,3827	0,3465	0,4140	0,4549
	Non Migas	1,6394	1,5222	1,5480	1,6337	1,7415	1,5922
<b>Total Impor</b>		<b>1,9933</b>	<b>1,8344</b>	<b>1,9308</b>	<b>1,9802</b>	<b>2,1556</b>	<b>2,0471</b>
	Bahan Baku	1,5759	1,4325	1,5714	1,5659	1,6667	1,5339
	Barang Modal	0,1931	0,1772	0,1569	0,1833	0,1871	0,1508
	Barang Konsumsi	0,2243	0,2247	0,2025	0,2310	0,3018	0,3623

Golongan Penggunaan Barang		Nilai CIF (Milyar US \$)					
		Jan-20	Feb-20	Mar-20	Apr-20	Mei-20	Jun-20
(1)		(14)	(15)	(16)	(17)	(18)	(19)
<b>Total Impor</b>		<b>2,0252</b>	<b>1,6089</b>	<b>1,7902</b>	<b>1,8108</b>	<b>1,2638</b>	<b>1,5293</b>
	Migas	0,4834	0,3941	0,2966	0,1684	0,1535	0,1341
	Non Migas	1,5418	1,2148	1,4936	1,6424	1,1103	1,3952
<b>Total Impor</b>		<b>2,0252</b>	<b>1,6089</b>	<b>1,7902</b>	<b>1,8108</b>	<b>1,2638</b>	<b>1,5293</b>
	Bahan Baku	1,6113	1,3584	1,5084	1,4486	0,9597	1,0879
	Barang Modal	0,2396	0,1598	0,1235	0,1613	0,1138	0,1693
	Barang Konsumsi	0,1742	0,0907	0,1584	0,2009	0,1902	0,2721

Sumber: BPS Provinsi Jawa Timur



<https://jatim.bps.go.id>

Tabel 12.1.

Jumlah Wisatawan Mancanegara Melalui Pintu Masuk Juanda  
Menurut Kebangsaan 2018 - 2020

No	Kebangsaan	2018	2019	Sampai dengan Juni 2020
(1)	(2)	(4)	(5)	(5)
1	Malaysia	68 277	50 994	39 234
2	Singapura	29 528	19 096	14 000
3	Tiongkok	16 066	12 686	12 834
4	Taiwan	8 166	7 187	5 285
5	India	5 631	4 569	3 155
6	Amerika Serikat	5 447	4 842	3 992
7	Jepang	6 251	5 516	3 151
8	Korea Selatan	4 796	3 904	2 788
9	Thailand	7 209	5 882	4 510
Jumlah 9 negara		159 371	114 676	88 949
Lainnya		167 594	205 853	43 011
Jumlah Wisatawan		322 965	320 529	131 960

Sumber : BPS Provinsi Jawa Timur

Tabel 12.2.

TPK Hotel Berbintang di Jawa Timur

Tahun 2018 - 2020

Bulan	2018	2019	2020
(1)	(2)	(3)	(4)
Januari	51,41	51,52	48,69
Februari	51,90	52,65	52,65
Maret	59,51	53,47	36,81
April	56,43	53,01	15,82
Mei	50,08	40,96	16,06
Juni	50,57	57,73	22,87
Juli	58,88	60,08	
Agustus	57,67	54,49	
September	58,43	54,18	
Oktober	55,47	59,93	
November	61,14	64,25	
Desember	61,73	62,77	

Sumber: BPS Provinsi Jawa Timur

Tabel 12.3.

## Rata-Rata Lama Menginap Tamu Asing dan Indonesia di Jawa Timur

Tahun 2018 - 2020

Bulan	RLMT Asing			RLMT Indonesia			RLMT Total		
	2018	2019	2020	2018	2019	2020	2018	2019	2020
(1)	(2)	(3)	(4)	(5)	(6)	(7)	(8)	(9)	(10)
Januari	3,20	3,28	2,66	1,77	2,19	1,57	1,81	2,22	1,60
Februari	2,48	3,10	2,67	1,56	1,79	1,60	1,59	1,83	1,63
Maret	3,33	3,09	3,24	1,63	1,72	1,57	1,68	1,77	1,60
April	2,71	2,81	2,94	1,35	1,66	1,77	1,39	1,69	1,78
Mei	2,38	2,69	5,24	1,09	1,71	1,74	1,13	1,75	1,75
Juni	2,57	2,56	3,52	1,53	1,60	1,99	1,55	1,63	2,00
Juli	2,18	2,52		1,34	1,62		1,38	1,66	
Agustus	2,73	2,35		1,63	1,63		1,69	1,66	
September	2,67	2,43		1,61	1,65		1,66	1,68	
Oktober	2,74	2,42		1,55	1,57		1,59	1,60	
November	2,47	2,95		1,59	1,64		1,62	1,69	
Desember	2,66	3,33		1,43	1,62		1,46	1,66	

Sumber: BPS Provinsi Jawa Timur



<https://jatim.bps.go.id>



<https://jatim.bps.go.id>

Tabel 13.1.

Inflasi 8 Kabupaten/Kota dan Jawa Timur Bulan Januari 2019

Kelompok dan Sub Kelompok Jenis Barang/ Jasa	Kabupaten/Kota				
	Jember	Banyuwangi	Sumenep	Kediri	Malang
(1)	(2)	(3)	(4)	(5)	(6)
000 Umum	0,15	0,39	0,32	0,15	0,53
100 Bahan Makanan	0,49	0,86	1,19	1,15	1,14
101 Padi-Padian, Umbi-Umbian, dan Hasil	0,26	1,20	0,80	1,28	1,13
102 Daging dan Hasilnya	-0,35	1,05	-0,43	1,97	2,14
103 Ikan Segar	0,12	3,98	6,02	0,25	1,11
104 Ikan Diawetkan	1,56	4,87	5,88	0,15	0,59
105 Telur, Susu, dan Hasilnya	-1,17	-1,26	-1,40	-1,65	-0,33
106 Sayur-Sayuran	4,46	-3,96	2,46	3,09	3,76
107 Kacang-Kacangan	0,02	0,57	0,09	-0,12	0,05
108 Buah-Buahan	-1,54	0,00	-2,17	1,74	-0,46
109 Bumbu-Bumbuan	1,75	1,77	3,11	3,57	3,01
110 Lemak dan Minyak	-1,37	2,22	1,31	-0,40	-0,57
111 Bahan Makanan Lainnya	0,06	0,00	0,43	0,16	1,17
200 Makanan Jadi, Minuman, Rokok	0,09	-0,02	0,01	-0,02	0,27
201 Makanan Jadi	0,04	0,00	0,01	0,00	0,02
202 Minuman Tidak Beralkohol	-0,14	-0,12	-0,02	-0,08	0,55
203 Tembakau dan Minuman Beralkhol	0,33	0,00	0,00	0,01	0,74
300 Perumahan	0,24	0,36	0,03	-0,06	-0,08
301 Biaya Tempat Tinggal	0,10	-0,05	0,03	-0,18	-0,15
302 Bahan Bakar, Penerangan, dan Air	-0,09	0,00	0,00	0,06	0,00
303 Perlengkapan RumahTangga	0,28	0,77	0,00	-0,40	-0,01
304 Penyelenggaraan Rumah Tangga	1,64	1,73	0,15	0,33	0,12
400 Sandang	0,50	0,72	0,42	0,18	0,86
401 Sandang Laki-Laki	0,50	0,20	0,11	0,00	0,45
402 Sandang Wanita	0,24	0,12	0,02	0,00	0,66
403 Sandang Anak-Anak	0,29	0,00	0,06	0,00	1,25
404 Barang Pribadi dan Sandang Lainnya	0,98	1,75	1,35	0,74	1,15
500 Kesehatan	0,72	0,08	0,15	0,00	0,19
501 Jasa Kesehatan	0,78	0,00	0,00	0,00	0,06
502 Obat-obatan	2,05	0,03	0,27	0,00	-0,04
503 Jasa Perawatan Jasmani	0,00	0,00	0,00	0,00	1,34
504 Perawatan Jasmani dan Kosmetik	0,40	0,17	0,22	0,00	0,18
600 Pendidikan, Rekreasi, dan Olahraga	0,21	0,21	0,06	-0,11	0,30
601 Jasa Pendidikan	0,00	0,00	0,00	0,00	0,00
602 Kursus-Kursus / Pelatihan	0,00	0,00	0,00	0,00	4,11
603 Perlengkapan/Peralatan Pendidikan	0,44	1,24	0,32	0,00	0,02
604 Rekreasi	0,45	0,00	0,00	-0,53	0,04
605 Olahraga	2,16	0,34	0,16	0,00	0,89
700 Transportasi, Komunikasi, dan Keuangan	-0,52	0,12	-0,18	-0,35	1,11
701 Transportasi	-0,75	0,16	-0,31	-0,51	1,59
702 Komunikasi dan Pengiriman	0,00	0,00	0,00	-0,09	0,00
703 Sarana dan Penunjang Transportasi	0,11	0,02	0,00	0,18	0,00
704 Jasa Keuangan	0,00	0,00	0,00	0,00	0,00

Sumber: BPS Provinsi Jawa Timur

Tabel 13.1. (Lanjutan)

Inflasi 8 Kabupaten/Kota dan Jawa Timur Bulan Januari 2019

Kelompok dan Sub Kelompok Jenis Barang/ Jasa	Kabupaten/Kota			Jawa Timur
	Probolinggo	Madiun	Surabaya	
(1)	(7)	(8)	(9)	(10)
000 Umum	<b>0,12</b>	<b>0,33</b>	<b>0,33</b>	<b>0,34</b>
100 Bahan Makanan	<b>0,52</b>	<b>1,21</b>	<b>0,87</b>	<b>0,91</b>
101 Padi-Padian, Umbi-Umbian, dan Hasil Lainnya	1,26	-0,08	0,36	0,60
102 Daging dan Hasilnya	-2,18	0,80	-0,07	0,46
103 Ikan Segar	0,28	3,29	3,46	2,59
104 Ikan Diawetkan	0,72	0,45	2,69	2,10
105 Telur, Susu, dan Hasilnya	-0,50	-0,21	-0,22	-0,45
106 Sayur-Sayuran	2,81	4,38	3,40	3,13
107 Kacang-Kacangan	0,08	-0,01	0,01	0,06
108 Buah-Buahan	1,96	4,32	0,03	0,10
109 Bumbu-Bumbuan	2,78	4,23	2,80	2,85
110 Lemak dan Minyak	0,85	-0,33	-0,81	-0,51
111 Bahan Makanan Lainnya	18,54	1,08	0,48	1,28
200 Makanan Jadi, Minuman, Rokok	<b>0,07</b>	<b>0,18</b>	<b>0,30</b>	<b>0,23</b>
201 Makanan Jadi	0,00	0,15	0,20	0,13
202 Minuman Tidak Beralkohol	0,25	0,12	-0,05	0,06
203 Tembakau dan Minuman Beralkhol	0,11	0,35	1,29	0,88
300 Perumahan	<b>0,02</b>	<b>0,05</b>	<b>0,17</b>	<b>0,11</b>
301 Biaya Tempat Tinggal	0,03	0,10	0,26	0,12
302 Bahan Bakar, Penerangan, dan Air	0,00	0,00	-0,01	-0,01
303 Perlengkapan RumahTangga	0,00	0,03	0,15	0,13
304 Penyelenggaraan Rumah Tangga	0,09	0,04	0,18	0,34
400 Sandang	<b>0,07</b>	<b>0,19</b>	<b>1,01</b>	<b>0,81</b>
401 Sandang Laki-Laki	0,11	0,16	0,26	0,28
402 Sandang Wanita	-0,77	-0,23	-0,06	0,06
403 Sandang Anak-Anak	0,33	-0,25	0,13	0,32
404 Barang Pribadi dan Sandang Lainnya	0,41	1,45	2,69	1,99
500 Kesehatan	<b>0,56</b>	<b>0,50</b>	<b>0,04</b>	<b>0,14</b>
501 Jasa Kesehatan	0,00	0,00	0,15	0,15
502 Obat-obatan	4,65	0,25	-0,09	0,23
503 Jasa Perawatan Jasmani	0,00	0,00	0,00	0,23
504 Perawatan Jasmani dan Kosmetik	-1,14	1,21	0,04	0,09
600 Pendidikan, Rekreasi, dan Olahraga	<b>0,00</b>	<b>1,50</b>	<b>0,09</b>	<b>0,18</b>
601 Jasa Pendidikan	0,00	0,00	0,00	0,00
602 Kursus-Kursus / Pelatihan	0,00	0,00	0,00	0,69
603 Perlengkapan/Peralatan Pendidikan	0,01	0,46	-0,16	0,03
604 Rekreasi	0,00	8,31	-0,02	0,33
605 Olahraga	0,00	0,13	2,74	1,81
700 Transportasi, Komunikasi, dan Keuangan	<b>-0,33</b>	<b>-0,65</b>	<b>-0,09</b>	<b>0,07</b>
701 Transportasi	-0,47	-1,04	-0,20	0,07
702 Komunikasi dan Pengiriman	0,00	0,00	0,15	0,08
703 Sarana dan Penunjang Transportasi	0,00	0,01	0,01	0,02
704 Jasa Keuangan	0,00	0,00	0,00	0,00

Sumber: BPS Provinsi Jawa Timur

Tabel 13.2.

## Inflasi 8 Kabupaten/Kota dan Jawa Timur Bulan Februari 2019

Kelompok dan Sub Kelompok Jenis Barang/ Jasa	Kabupaten/Kota				
	Jember	Banyuwangi	Sumenep	Kediri	Malang
(1)	(2)	(3)	(4)	(5)	(6)
000 Umum	-0,16	-0,08	-0,37	-0,08	-0,42
100 Bahan Makanan	-1,04	-0,65	-1,59	-0,43	-1,57
101 Padi-Padian, Umbi-Umbian, dan Hasil	1,46	-0,03	0,64	0,71	0,68
102 Daging dan Hasilnya	-2,24	-4,41	-3,61	-1,86	-6,18
103 Ikan Segar	0,38	3,08	-3,72	1,61	0,59
104 Ikan Diawetkan	-0,51	3,12	2,25	1,54	0,05
105 Telur, Susu, dan Hasilnya	-3,28	-1,57	-2,56	-1,81	-3,88
106 Sayur-Sayuran	-2,18	-2,16	-2,50	3,27	0,79
107 Kacang-Kacangan	-0,02	1,69	0,08	-0,29	-0,36
108 Buah-Buahan	0,26	-1,42	0,96	-2,57	-0,05
109 Bumbu-Bumbuan	-5,61	-6,10	-9,29	-2,56	-3,80
110 Lemak dan Minyak	-2,21	0,81	0,20	-0,21	-0,21
111 Bahan Makanan Lainnya	0,61	0,00	0,29	0,69	0,14
200 Makanan Jadi, Minuman, Rokok	-0,25	0,05	0,20	0,20	0,20
201 Makanan Jadi	0,11	0,06	0,03	0,08	0,22
202 Minuman Tidak Beralkohol	-1,38	0,05	0,09	0,37	0,02
203 Tembakau dan Minuman Beralkhol	0,00	0,00	0,63	0,32	0,31
300 Perumahan	0,67	0,31	0,09	-0,04	0,20
301 Biaya Tempat Tinggal	1,04	0,47	0,13	-0,23	0,29
302 Bahan Bakar, Penerangan, dan Air	0,00	0,00	0,00	0,12	0,01
303 Perlengkapan RumahTangga	0,34	0,29	0,00	0,26	0,35
304 Penyelenggaraan Rumah Tangga	1,48	0,79	0,30	0,16	0,02
400 Sandang	0,01	1,09	-0,01	0,09	0,36
401 Sandang Laki-Laki	0,08	3,06	0,17	0,00	-0,18
402 Sandang Wanita	0,12	1,32	0,00	0,00	0,00
403 Sandang Anak-Anak	-0,02	0,00	0,17	0,00	0,25
404 Barang Pribadi dan Sandang Lainnya	-0,19	0,42	-0,31	0,36	1,38
500 Kesehatan	0,25	0,34	0,06	0,21	-0,11
501 Jasa Kesehatan	0,00	0,15	0,00	0,00	0,00
502 Obat-obatan	1,78	0,78	0,00	0,65	0,00
503 Jasa Perawatan Jasmani	0,00	0,00	0,00	0,00	0,00
504 Perawatan Jasmani dan Kosmetik	-0,09	0,33	0,17	0,12	-0,32
600 Pendidikan, Rekreasi, dan Olahraga	0,18	0,04	0,02	0,06	0,00
601 Jasa Pendidikan	0,00	0,00	0,00	0,00	0,00
602 Kursus-Kursus / Pelatihan	0,00	0,00	0,00	0,00	0,00
603 Perlengkapan/Peralatan Pendidikan	0,53	0,10	0,00	0,00	0,00
604 Rekreasi	0,40	0,00	0,05	0,29	0,00
605 Olahraga	0,00	0,76	0,00	0,00	0,00
700 Transportasi, Komunikasi, dan Keuangan	-0,16	-0,43	-0,13	-0,20	-1,20
701 Transportasi	-0,13	-0,65	-0,22	-0,27	-1,71
702 Komunikasi dan Pengiriman	-0,43	0,00	0,00	0,00	0,00
703 Sarana dan Penunjang Transportasi	0,00	0,37	0,00	-0,11	0,00
704 Jasa Keuangan	0,00	0,00	0,00	0,00	0,00

Sumber: BPS Provinsi Jawa Timur

Tabel 13.2. (Lanjutan)

Inflasi 8 Kabupaten/Kota dan Jawa Timur Bulan Februari 2019

Kelompok dan Sub Kelompok Jenis Barang/ Jasa		Kabupaten/Kota			Jawa Timur
		Probolinggo	Madiun	Surabaya	
(1)		(7)	(8)	(9)	(10)
000	Umum	-0,14	-0,10	-0,13	-0,18
100	Bahan Makanan	-0,65	-0,63	-0,90	-0,99
101	Padi-Padian, Umbi-Umbian, dan Hasil Lainnya	0,86	0,56	0,42	0,55
102	Daging dan Hasilnya	-0,55	-2,14	0,32	-1,64
103	Ikan Segar	1,39	1,60	-0,76	-0,01
104	Ikan Diawetkan	-0,01	0,04	-0,01	0,21
105	Telur, Susu, dan Hasilnya	-2,08	-1,33	-2,25	-2,52
106	Sayur-Sayuran	-4,31	0,25	-0,05	-0,21
107	Kacang-Kacangan	0,00	-0,02	-0,02	0,05
108	Buah-Buahan	-3,10	0,86	-4,37	-2,67
109	Bumbu-Bumbuan	-4,28	-5,65	-2,69	-3,48
110	Lemak dan Minyak	0,52	-0,08	-1,19	-0,79
111	Bahan Makanan Lainnya	0,17	-0,13	-0,91	-0,38
200	Makanan Jadi, Minuman, Rokok	0,17	0,16	0,22	0,17
201	Makanan Jadi	0,20	0,04	0,27	0,22
202	Minuman Tidak Beralkohol	0,24	0,08	0,12	0,02
203	Tembakau dan Minuman Beralkhol	0,00	0,58	0,20	0,22
300	Perumahan	0,14	0,06	0,08	0,15
301	Biaya Tempat Tinggal	0,01	0,02	0,10	0,19
302	Bahan Bakar, Penerangan, dan Air	0,00	0,02	0,01	0,01
303	Perlengkapan RumahTangga	0,00	0,19	0,39	0,34
304	Penyelenggaraan Rumah Tangga	1,22	0,26	-0,02	0,20
400	Sandang	-0,14	0,20	0,11	0,19
401	Sandang Laki-Laki	0,05	0,03	0,00	0,14
402	Sandang Wanita	-0,95	0,25	0,25	0,20
403	Sandang Anak-Anak	0,10	0,23	-0,01	0,06
404	Barang Pribadi dan Sandang Lainnya	0,10	0,25	0,16	0,38
500	Kesehatan	0,04	0,38	0,31	0,22
501	Jasa Kesehatan	0,00	0,00	0,36	0,21
502	Obat-obatan	0,32	1,32	0,31	0,40
503	Jasa Perawatan Jasmani	0,00	0,00	1,12	0,60
504	Perawatan Jasmani dan Kosmetik	-0,08	0,10	0,15	0,06
600	Pendidikan, Rekreasi, dan Olahraga	0,02	-0,03	0,07	0,05
601	Jasa Pendidikan	0,00	0,00	0,00	0,00
602	Kursus-Kursus / Pelatihan	0,00	0,00	0,00	0,00
603	Perlengkapan/Peralatan Pendidikan	0,10	-0,02	0,34	0,23
604	Rekreasi	0,00	-0,15	0,02	0,04
605	Olahraga	0,00	0,00	0,07	0,08
700	Transportasi, Komunikasi, dan Keuangan	-0,15	-0,30	-0,23	-0,41
701	Transportasi	-0,22	-0,56	-0,30	-0,58
702	Komunikasi dan Pengiriman	0,00	0,00	-0,25	-0,16
703	Sarana dan Penunjang Transportasi	0,00	0,39	0,12	0,10
704	Jasa Keuangan	0,00	0,00	0,00	0,00

Sumber: BPS Provinsi Jawa Timur

Tabel 13.3.

## Inflasi 8 Kabupaten/Kota dan Jawa Timur Bulan Maret 2019

Kelompok dan Sub Kelompok Jenis Barang/ Jasa	Kabupaten/Kota				
	Jember	Banyuwangi	Sumenep	Kediri	Malang
(1)	(2)	(3)	(4)	(5)	(6)
000 Umum	-0,06	0,17	-0,07	0,16	0,36
100 Bahan Makanan	-0,64	0,42	-0,56	0,91	0,22
101 Padi-Padian, Umbi-Umbian, dan Hasil	-0,86	0,29	-1,30	0,05	0,00
102 Daging dan Hasilnya	-2,80	-0,87	-2,04	-3,44	0,82
103 Ikan Segar	-2,16	2,14	-2,87	-1,19	-0,66
104 Ikan Diawetkan	-0,15	-7,98	-5,80	0,41	0,04
105 Telur, Susu, dan Hasilnya	-0,42	-0,06	-1,44	0,34	-0,23
106 Sayur-Sayuran	-0,93	-1,49	0,71	3,01	-0,58
107 Kacang-Kacangan	0,23	0,02	0,11	0,10	-0,11
108 Buah-Buahan	-0,68	1,33	0,02	1,08	-0,59
109 Bumbu-Bumbuan	4,42	6,11	12,95	9,46	3,15
110 Lemak dan Minyak	0,20	2,45	-0,15	1,84	-0,11
111 Bahan Makanan Lainnya	1,94	1,10	0,51	0,16	-0,14
200 Makanan Jadi, Minuman, Rokok	0,37	0,21	0,16	0,07	0,09
201 Makanan Jadi	0,12	0,00	0,03	0,00	0,02
202 Minuman Tidak Beralkohol	0,84	1,37	1,01	0,16	0,43
203 Tembakau dan Minuman Beralkhol	0,43	0,05	0,01	0,13	0,00
300 Perumahan	0,10	-0,09	-0,04	-0,05	-0,04
301 Biaya Tempat Tinggal	-0,13	0,08	0,33	0,05	-0,07
302 Bahan Bakar, Penerangan, dan Air	-0,14	-0,39	-0,56	-0,24	-0,15
303 Perlengkapan RumahTangga	0,03	-0,02	0,00	-0,25	0,63
304 Penyelenggaraan Rumah Tangga	1,68	0,18	0,00	0,07	-0,18
400 Sandang	0,09	0,20	0,11	-0,01	0,06
401 Sandang Laki-Laki	0,00	-0,22	0,02	-0,13	0,47
402 Sandang Wanita	0,08	-0,28	0,00	0,03	-0,02
403 Sandang Anak-Anak	0,30	-0,04	0,00	-0,32	0,15
404 Barang Pribadi dan Sandang Lainnya	0,06	0,82	0,36	0,32	-0,35
500 Kesehatan	0,34	0,22	0,43	-0,08	0,09
501 Jasa Kesehatan	0,38	0,00	0,00	0,00	0,00
502 Obat-obatan	1,22	0,21	0,00	0,01	0,00
503 Jasa Perawatan Jasmani	0,00	0,00	5,74	0,00	0,00
504 Perawatan Jasmani dan Kosmetik	0,07	0,39	0,00	-0,21	0,27
600 Pendidikan, Rekreasi, dan Olahraga	0,01	-0,01	0,52	0,00	0,00
601 Jasa Pendidikan	0,00	0,00	0,00	0,00	0,00
602 Kursus-Kursus / Pelatihan	0,00	0,00	0,00	0,00	0,00
603 Perlengkapan/Peralatan Pendidikan	0,02	-0,09	3,24	0,03	0,00
604 Rekreasi	0,04	0,00	0,00	0,00	0,00
605 Olahraga	0,00	0,00	0,00	0,00	0,00
700 Transportasi, Komunikasi, dan Keuangan	-0,08	0,12	-0,09	-0,09	1,66
701 Transportasi	-0,14	0,18	-0,15	-0,15	2,37
702 Komunikasi dan Pengiriman	0,00	0,00	0,00	0,00	0,00
703 Sarana dan Penunjang Transportasi	0,15	0,00	0,00	0,08	0,00
704 Jasa Keuangan	0,00	0,00	0,00	0,00	0,00

Sumber: BPS Provinsi Jawa Timur



Tabel 13.3. (Lanjutan)

## Inflasi 8 Kabupaten/Kota dan Jawa Timur Bulan Maret 2019

Kelompok dan Sub Kelompok Jenis Barang/ Jasa	Kabupaten/Kota			Jawa Timur
	Probolinggo	Madiun	Surabaya	
(1)	(7)	(8)	(9)	(10)
000 Umum	-0,12	0,14	0,15	0,16
100 Bahan Makanan	-0,84	0,65	-0,23	-0,08
101 Padi-Padian, Umbi-Umbian, dan Hasil Lainnya	-1,23	-0,25	-0,98	-0,68
102 Daging dan Hasilnya	-0,01	-3,30	-2,04	-1,56
103 Ikan Segar	-5,32	-0,76	-5,33	-3,42
104 Ikan Diawetkan	-0,58	-0,46	-1,49	-1,31
105 Telur, Susu, dan Hasilnya	-1,24	-0,09	-0,56	-0,46
106 Sayur-Sayuran	1,85	0,88	0,90	0,53
107 Kacang-Kacangan	-0,02	0,00	0,02	0,01
108 Buah-Buahan	-2,98	1,83	1,68	0,83
109 Bumbu-Bumbuan	3,64	9,84	11,93	9,03
110 Lemak dan Minyak	1,88	2,51	0,93	0,92
111 Bahan Makanan Lainnya	0,00	0,54	-0,04	0,20
200 Makanan Jadi, Minuman, Rokok	0,24	0,28	0,29	0,24
201 Makanan Jadi	0,20	0,37	0,13	0,11
202 Minuman Tidak Beralkohol	0,54	0,31	0,68	0,64
203 Tembakau dan Minuman Beralkhol	0,12	0,05	0,35	0,24
300 Perumahan	0,15	-0,37	0,08	0,02
301 Biaya Tempat Tinggal	0,20	-0,61	0,06	0,02
302 Bahan Bakar, Penerangan, dan Air	-0,26	-0,15	-0,05	-0,13
303 Perlengkapan RumahTangga	0,00	0,03	0,08	0,14
304 Penyelenggaraan Rumah Tangga	1,50	-0,22	0,30	0,30
400 Sandang	0,57	0,22	0,38	0,27
401 Sandang Laki-Laki	0,43	0,05	0,48	0,35
402 Sandang Wanita	0,17	0,12	0,44	0,24
403 Sandang Anak-Anak	0,20	0,20	0,03	0,06
404 Barang Pribadi dan Sandang Lainnya	1,20	0,60	0,48	0,34
500 Kesehatan	0,28	0,17	0,51	0,36
501 Jasa Kesehatan	0,00	0,00	0,02	0,03
502 Obat-obatan	0,43	0,36	0,04	0,13
503 Jasa Perawatan Jasmani	0,00	0,00	1,11	0,70
504 Perawatan Jasmani dan Kosmetik	0,43	0,22	0,90	0,60
600 Pendidikan, Rekreasi, dan Olahraga	0,01	0,00	0,02	0,02
601 Jasa Pendidikan	0,00	0,00	0,00	0,00
602 Kursus-Kursus / Pelatihan	0,00	0,00	0,00	0,00
603 Perlengkapan/Peralatan Pendidikan	0,08	0,00	0,09	0,12
604 Rekreasi	0,00	0,00	-0,01	0,00
605 Olahraga	0,00	0,00	0,00	0,00
700 Transportasi, Komunikasi, dan Keuangan	-0,13	0,21	0,44	0,55
701 Transportasi	-0,18	0,47	0,70	0,84
702 Komunikasi dan Pengiriman	0,00	-0,27	0,00	-0,01
703 Sarana dan Penunjang Transportasi	0,00	-0,10	0,00	0,01
704 Jasa Keuangan	0,00	0,00	0,00	0,00

Sumber: BPS Provinsi Jawa Timur

Tabel 13.4.

## Inflasi 8 Kabupaten/Kota dan Jawa Timur Bulan April 2019

Kelompok dan Sub Kelompok Jenis Barang/ Jasa	Kabupaten/Kota				
	Jember	Banyuwangi	Sumenep	Kediri	Malang
(1)	(2)	(3)	(4)	(5)	(6)
000 Umum	<b>0,45</b>	<b>0,15</b>	<b>0,37</b>	<b>0,36</b>	<b>0,44</b>
100 Bahan Makanan	<b>1,43</b>	<b>0,39</b>	<b>1,44</b>	<b>1,80</b>	<b>0,73</b>
101 Padi-Padian, Umbi-Umbian, dan Hasil	-1,96	-5,12	-2,86	-2,52	-1,60
102 Daging dan Hasilnya	-1,01	-0,06	1,16	-2,89	-2,10
103 Ikan Segar	-0,90	0,90	-2,21	-2,32	-1,68
104 Ikan Diawetkan	-1,51	0,52	-0,13	-1,12	0,12
105 Telur, Susu, dan Hasilnya	3,07	1,32	2,67	2,75	1,52
106 Sayur-Sayuran	6,60	2,51	-0,66	0,83	-1,32
107 Kacang-Kacangan	-0,14	0,01	-0,67	0,09	0,01
108 Buah-Buahan	0,12	4,90	0,60	2,14	-0,51
109 Bumbu-Bumbuan	14,45	12,09	27,59	22,79	15,51
110 Lemak dan Minyak	1,24	1,52	0,76	0,36	-0,33
111 Bahan Makanan Lainnya	0,32	0,00	1,86	0,88	0,00
200 Makanan Jadi, Minuman, Rokok	<b>0,23</b>	<b>0,11</b>	<b>0,11</b>	<b>0,03</b>	<b>0,00</b>
201 Makanan Jadi	0,22	0,00	0,01	-0,06	0,01
202 Minuman Tidak Beralkohol	0,35	0,70	0,73	0,15	-0,05
203 Tembakau dan Minuman Beralkhol	0,15	0,00	0,03	0,11	0,00
300 Perumahan	<b>0,05</b>	<b>0,07</b>	<b>-0,14</b>	<b>-0,06</b>	<b>0,01</b>
301 Biaya Tempat Tinggal	0,19	0,24	0,00	0,15	0,10
302 Bahan Bakar, Penerangan, dan Air	-0,02	-0,80	-0,57	-0,99	-0,27
303 Perlengkapan RumahTangga	0,02	0,53	0,01	0,11	0,00
304 Penyelenggaraan Rumah Tangga	-0,27	1,27	0,33	1,08	0,16
400 Sandang	<b>0,32</b>	<b>-0,09</b>	<b>0,20</b>	<b>-0,28</b>	<b>-0,09</b>
401 Sandang Laki-Laki	0,31	0,11	0,26	0,00	0,00
402 Sandang Wanita	0,64	0,77	0,16	-0,22	0,03
403 Sandang Anak-Anak	0,03	1,13	0,14	-0,29	0,00
404 Barang Pribadi dan Sandang Lainnya	0,19	-1,30	0,19	-0,62	-0,36
500 Kesehatan	<b>0,22</b>	<b>0,34</b>	<b>0,08</b>	<b>0,05</b>	<b>0,04</b>
501 Jasa Kesehatan	0,63	0,00	0,00	0,00	0,00
502 Obat-obatan	0,80	0,10	0,00	-0,12	0,18
503 Jasa Perawatan Jasmani	0,00	0,00	0,00	0,00	0,00
504 Perawatan Jasmani dan Kosmetik	-0,28	0,73	0,20	0,19	0,00
600 Pendidikan, Rekreasi, dan Olahraga	<b>0,05</b>	<b>-0,07</b>	<b>0,00</b>	<b>0,06</b>	<b>-0,05</b>
601 Jasa Pendidikan	0,00	0,00	0,00	0,00	0,00
602 Kursus-Kursus / Pelatihan	0,83	0,00	0,00	0,00	0,00
603 Perlengkapan/Peralatan Pendidikan	0,00	-0,09	0,00	0,43	0,17
604 Rekreasi	-0,04	-0,20	0,02	0,00	-0,35
605 Olahraga	0,44	0,00	0,00	0,00	0,00
700 Transportasi, Komunikasi, dan Keuangan	<b>0,20</b>	<b>0,11</b>	<b>0,00</b>	<b>0,00</b>	<b>1,62</b>
701 Transportasi	0,21	0,25	0,01	0,03	2,31
702 Komunikasi dan Pengiriman	-0,27	-0,23	0,00	0,00	0,00
703 Sarana dan Penunjang Transportasi	1,05	-0,39	0,00	-0,18	0,00
704 Jasa Keuangan	0,00	0,00	0,00	0,00	0,00

Sumber: BPS Provinsi Jawa Timur

Tabel 13.4. (Lanjutan)

## Inflasi 8 Kabupaten/Kota dan Jawa Timur Bulan April 2019

Kelompok dan Sub Kelompok Jenis Barang/ Jasa	Kabupaten/Kota			Jawa Timur
	Probolinggo	Madiun	Surabaya	
(1)	(7)	(8)	(9)	(10)
000 Umum	<b>0,19</b>	<b>0,41</b>	<b>0,44</b>	<b>0,41</b>
100 Bahan Makanan	<b>1,08</b>	<b>1,61</b>	<b>1,84</b>	<b>1,50</b>
101 Padi-Padian, Umbi-Umbian, dan Hasil Lainnya	-2,86	-2,47	-2,01	-2,17
102 Daging dan Hasilnya	0,33	-4,62	-0,61	-1,08
103 Ikan Segar	-2,49	-1,73	-0,41	-0,89
104 Ikan Diawetkan	-0,59	-0,17	-2,43	-1,51
105 Telur, Susu, dan Hasilnya	1,82	0,89	1,50	1,67
106 Sayur-Sayuran	7,91	6,76	6,36	4,67
107 Kacang-Kacangan	0,00	0,06	-0,40	-0,22
108 Buah-Buahan	1,73	4,56	6,31	3,96
109 Bumbu-Bumbuan	20,57	20,21	19,18	18,40
110 Lemak dan Minyak	1,18	1,50	-0,48	-0,02
111 Bahan Makanan Lainnya	0,35	3,28	0,20	0,36
200 Makanan Jadi, Minuman, Rokok	<b>0,05</b>	<b>0,38</b>	<b>0,26</b>	<b>0,19</b>
201 Makanan Jadi	0,06	0,33	0,23	0,16
202 Minuman Tidak Beralkohol	-0,15	0,44	0,42	0,32
203 Tembakau dan Minuman Beralkhol	0,18	0,43	0,11	0,10
300 Perumahan	<b>-0,26</b>	<b>-0,03</b>	<b>0,09</b>	<b>0,04</b>
301 Biaya Tempat Tinggal	-0,02	0,02	0,03	0,07
302 Bahan Bakar, Penerangan, dan Air	-0,74	-0,04	-0,14	-0,27
303 Perlengkapan RumahTangga	-0,20	0,00	0,00	0,03
304 Penyelenggaraan Rumah Tangga	0,37	-0,18	0,81	0,60
400 Sandang	<b>-0,36</b>	<b>0,26</b>	<b>-0,22</b>	<b>-0,14</b>
401 Sandang Laki-Laki	0,00	0,00	0,04	0,05
402 Sandang Wanita	0,00	0,91	0,02	0,13
403 Sandang Anak-Anak	0,14	0,20	0,13	0,14
404 Barang Pribadi dan Sandang Lainnya	-1,16	-0,32	-0,76	-0,64
500 Kesehatan	<b>-0,15</b>	<b>0,06</b>	<b>0,27</b>	<b>0,19</b>
501 Jasa Kesehatan	0,00	0,00	0,28	0,20
502 Obat-obatan	-0,01	0,43	0,24	0,23
503 Jasa Perawatan Jasmani	0,00	0,00	0,00	0,00
504 Perawatan Jasmani dan Kosmetik	-0,36	-0,16	0,32	0,20
600 Pendidikan, Rekreasi, dan Olahraga	<b>-0,09</b>	<b>-0,01</b>	<b>0,02</b>	<b>0,00</b>
601 Jasa Pendidikan	0,00	0,00	0,00	0,00
602 Kursus-Kursus / Pelatihan	0,00	0,00	0,00	0,05
603 Perlengkapan/Peralatan Pendidikan	0,06	0,00	0,08	0,09
604 Rekreasi	-0,66	-0,04	0,03	-0,09
605 Olahraga	0,00	0,00	0,00	0,03
700 Transportasi, Komunikasi, dan Keuangan	<b>0,02</b>	<b>0,09</b>	<b>0,14</b>	<b>0,40</b>
701 Transportasi	0,00	0,14	0,23	0,60
702 Komunikasi dan Pengiriman	0,00	0,00	0,00	-0,03
703 Sarana dan Penunjang Transportasi	0,17	0,00	0,01	0,04
704 Jasa Keuangan	0,00	0,00	0,00	0,00

Sumber: BPS Provinsi Jawa Timur

Tabel 13.5.

## Inflasi 8 Kabupaten/Kota dan Jawa Timur Bulan Mei 2019

Kelompok dan Sub Kelompok Jenis Barang/ Jasa	Kabupaten/Kota				
	Jember	Banyuwangi	Sumenep	Kediri	Malang
(1)	(2)	(3)	(4)	(5)	(6)
000 Umum	0,64	0,46	0,69	0,05	0,35
100 Bahan Makanan	1,20	0,31	2,18	-0,67	1,23
101 Padi-Padian, Umbi-Umbian, dan Hasil	0,46	-6,38	-0,77	-1,77	-0,03
102 Daging dan Hasilnya	4,92	5,04	4,12	2,94	2,63
103 Ikan Segar	0,81	2,63	5,61	-1,57	-0,33
104 Ikan Diawetkan	-0,19	5,16	2,72	-1,52	-0,23
105 Telur, Susu, dan Hasilnya	0,15	2,62	0,68	0,61	1,41
106 Sayur-Sayuran	2,38	1,11	11,22	-8,27	4,82
107 Kacang-Kacangan	0,12	0,12	0,54	0,18	0,03
108 Buah-Buahan	4,07	7,06	4,43	5,34	0,36
109 Bumbu-Bumbuan	-1,57	-4,10	-0,98	-4,73	1,68
110 Lemak dan Minyak	-0,38	-0,71	2,56	1,57	1,83
111 Bahan Makanan Lainnya	-1,40	7,83	2,84	0,95	1,46
200 Makanan Jadi, Minuman, Rokok	0,54	1,19	0,34	0,45	0,16
201 Makanan Jadi	0,38	0,05	0,00	0,49	0,10
202 Minuman Tidak Beralkohol	0,56	1,38	1,51	0,62	0,57
203 Tembakau dan Minuman Beralkhol	0,76	2,83	0,42	0,21	0,00
300 Perumahan	0,41	-0,11	0,24	0,07	0,13
301 Biaya Tempat Tinggal	0,17	-0,29	0,56	0,10	0,13
302 Bahan Bakar, Penerangan, dan Air	0,21	0,00	0,00	0,10	0,00
303 Perlengkapan RumahTangga	1,70	0,14	0,02	0,25	0,12
304 Penyelenggaraan Rumah Tangga	0,53	-0,26	0,08	-0,21	0,41
400 Sandang	1,93	0,55	0,32	0,08	0,95
401 Sandang Laki-Laki	1,22	-0,03	0,17	0,00	1,20
402 Sandang Wanita	3,09	0,61	0,60	0,00	2,25
403 Sandang Anak-Anak	3,21	0,79	1,38	0,00	0,39
404 Barang Pribadi dan Sandang Lainnya	0,29	0,73	-0,32	0,35	-0,31
500 Kesehatan	0,29	-0,13	0,03	0,31	-0,07
501 Jasa Kesehatan	0,00	0,00	0,04	0,00	0,00
502 Obat-obatan	0,00	0,00	0,05	0,10	0,00
503 Jasa Perawatan Jasmani	0,00	0,00	0,00	0,31	0,00
504 Perawatan Jasmani dan Kosmetik	0,76	-0,28	0,02	0,58	-0,19
600 Pendidikan, Rekreasi, dan Olahraga	-0,07	-0,12	-0,02	0,02	-0,01
601 Jasa Pendidikan	0,00	0,00	0,00	0,00	0,00
602 Kursus-Kursus / Pelatihan	0,00	0,00	0,00	0,00	0,00
603 Perlengkapan/Peralatan Pendidikan	-0,58	-0,31	0,03	0,10	0,00
604 Rekreasi	0,03	-0,21	-0,06	0,00	-0,04
605 Olahraga	0,00	0,00	0,00	0,00	0,00
700 Transportasi, Komunikasi, dan Keuangan	0,29	0,95	0,09	0,38	0,05
701 Transportasi	0,28	1,07	0,00	0,42	-0,05
702 Komunikasi dan Pengiriman	0,51	1,16	0,42	0,49	0,44
703 Sarana dan Penunjang Transportasi	0,00	0,00	0,00	0,00	0,09
704 Jasa Keuangan	0,00	0,00	0,00	0,00	0,00

Sumber: BPS Provinsi Jawa Timur

Tabel 13.5. (Lanjutan)

## Inflasi 8 Kabupaten/Kota dan Jawa Timur Bulan Mei 2019

Kelompok dan Sub Kelompok Jenis Barang/ Jasa	Kabupaten/Kota			Jawa Timur
	Probolinggo	Madiun	Surabaya	
(1)	(7)	(8)	(9)	(10)
000 Umum	<b>0,64</b>	<b>0,61</b>	<b>0,18</b>	<b>0,29</b>
100 Bahan Makanan	<b>1,50</b>	<b>1,20</b>	<b>0,45</b>	<b>0,68</b>
101 Padi-Padian, Umbi-Umbian, dan Hasil Lainnya	0,32	-1,04	-0,30	-0,57
102 Daging dan Hasilnya	2,00	9,47	2,57	3,09
103 Ikan Segar	3,78	0,96	1,03	0,89
104 Ikan Diawetkan	3,26	-2,73	2,13	1,32
105 Telur, Susu, dan Hasilnya	0,85	-0,12	1,75	1,45
106 Sayur-Sayuran	1,90	-1,31	0,98	1,39
107 Kacang-Kacangan	0,83	0,05	0,00	0,08
108 Buah-Buahan	6,70	4,60	1,66	2,43
109 Bumbu-Bumbuan	-1,71	-0,07	-5,90	-3,63
110 Lemak dan Minyak	-1,24	1,36	0,18	0,50
111 Bahan Makanan Lainnya	2,21	1,66	0,10	1,00
200 Makanan Jadi, Minuman, Rokok	<b>0,33</b>	<b>1,12</b>	<b>0,36</b>	<b>0,41</b>
201 Makanan Jadi	0,18	1,56	0,25	0,28
202 Minuman Tidak Beralkohol	1,23	0,76	0,75	0,76
203 Tembakau dan Minuman Beralkhol	0,02	0,41	0,22	0,34
300 Perumahan	<b>0,06</b>	<b>0,04</b>	<b>0,04</b>	<b>0,08</b>
301 Biaya Tempat Tinggal	-0,01	-0,01	0,06	0,07
302 Bahan Bakar, Penerangan, dan Air	0,00	0,04	0,00	0,02
303 Perlengkapan RumahTangga	0,00	0,00	-0,17	0,04
304 Penyelenggaraan Rumah Tangga	0,54	0,14	0,20	0,22
400 Sandang	<b>0,69</b>	<b>0,99</b>	<b>0,22</b>	<b>0,51</b>
401 Sandang Laki-Laki	0,33	0,57	0,30	0,49
402 Sandang Wanita	0,96	1,45	0,04	0,75
403 Sandang Anak-Anak	0,92	1,50	0,13	0,50
404 Barang Pribadi dan Sandang Lainnya	0,60	0,03	0,33	0,22
500 Kesehatan	<b>1,35</b>	<b>0,49</b>	<b>0,15</b>	<b>0,18</b>
501 Jasa Kesehatan	0,00	0,00	0,04	0,02
502 Obat-obatan	3,79	0,99	0,46	0,44
503 Jasa Perawatan Jasmani	0,00	0,00	0,81	0,45
504 Perawatan Jasmani dan Kosmetik	1,13	0,63	-0,03	0,08
600 Pendidikan, Rekreasi, dan Olahraga	<b>0,02</b>	<b>0,01</b>	<b>-0,10</b>	<b>-0,07</b>
601 Jasa Pendidikan	0,00	0,00	0,00	0,00
602 Kursus-Kursus / Pelatihan	0,00	0,00	0,00	0,00
603 Perlengkapan/Peralatan Pendidikan	0,14	0,02	0,04	-0,01
604 Rekreasi	0,00	0,10	-0,45	-0,25
605 Olahraga	0,00	-0,48	0,00	-0,02
700 Transportasi, Komunikasi, dan Keuangan	<b>0,48</b>	<b>0,39</b>	<b>0,04</b>	<b>0,16</b>
701 Transportasi	0,55	0,56	-0,01	0,12
702 Komunikasi dan Pengiriman	0,37	0,17	0,24	0,36
703 Sarana dan Penunjang Transportasi	0,16	0,00	-0,05	-0,01
704 Jasa Keuangan	0,00	0,36	0,00	0,01

Sumber: BPS Provinsi Jawa Timur

Tabel 13.6.

## Inflasi 8 Kabupaten/Kota dan Jawa Timur Bulan Juni 2019

Kelompok dan Sub Kelompok Jenis Barang/ Jasa	Kabupaten/Kota				
	Jember	Banyuwangi	Sumenep	Kediri	Malang
(1)	(2)	(3)	(4)	(5)	(6)
000 Umum	-0,16	0,36	0,10	0,08	-0,17
100 Bahan Makanan	-1,23	0,07	-0,08	-0,47	-0,49
101 Padi-Padian, Umbi-Umbian, dan Hasil	0,42	-0,04	-0,40	0,16	-0,13
102 Daging dan Hasilnya	-7,89	-0,26	0,24	-0,94	-1,02
103 Ikan Segar	0,52	2,71	3,99	-0,70	-1,31
104 Ikan Diawetkan	-0,62	0,57	-3,44	0,97	-1,64
105 Telur, Susu, dan Hasilnya	-2,81	-0,73	-1,25	-1,48	-1,24
106 Sayur-Sayuran	-0,86	5,43	-0,14	-2,03	1,06
107 Kacang-Kacangan	-0,02	0,00	-0,06	0,57	0,00
108 Buah-Buahan	2,83	-5,16	3,07	2,97	1,00
109 Bumbu-Bumbuan	-2,85	-5,56	-4,86	-4,99	-1,82
110 Lemak dan Minyak	1,05	2,84	-0,35	2,10	0,14
111 Bahan Makanan Lainnya	1,68	0,00	0,00	0,64	0,02
200 Makanan Jadi, Minuman, Rokok	0,30	0,11	0,24	0,32	0,05
201 Makanan Jadi	0,15	0,00	0,00	0,21	-0,01
202 Minuman Tidak Beralkohol	0,44	0,69	0,15	0,39	0,20
203 Tembakau dan Minuman Beralkhol	0,43	0,00	0,76	0,49	0,08
300 Perumahan	0,13	0,10	0,01	0,08	-0,08
301 Biaya Tempat Tinggal	0,19	0,13	0,01	0,01	-0,15
302 Bahan Bakar, Penerangan, dan Air	0,00	0,00	0,00	0,18	0,00
303 Perlengkapan RumahTangga	0,08	0,28	0,00	0,35	0,00
304 Penyelenggaraan Rumah Tangga	0,22	0,06	0,08	-0,09	0,10
400 Sandang	0,40	1,66	0,46	0,46	0,44
401 Sandang Laki-Laki	-0,01	-0,32	0,00	0,00	0,06
402 Sandang Wanita	0,01	1,14	0,00	0,00	0,14
403 Sandang Anak-Anak	0,00	1,10	0,00	0,48	0,11
404 Barang Pribadi dan Sandang Lainnya	1,83	3,36	1,65	1,46	1,41
500 Kesehatan	0,03	0,31	0,01	0,00	-0,03
501 Jasa Kesehatan	0,00	0,00	0,00	0,00	0,00
502 Obat-obatan	0,00	0,00	0,00	0,00	0,06
503 Jasa Perawatan Jasmani	1,31	0,00	0,00	0,00	0,00
504 Perawatan Jasmani dan Kosmetik	-0,39	0,70	0,03	0,00	-0,12
600 Pendidikan, Rekreasi, dan Olahraga	0,07	0,24	0,00	0,02	0,08
601 Jasa Pendidikan	0,00	0,00	0,00	0,00	0,00
602 Kursus-Kursus / Pelatihan	0,00	2,82	0,00	0,20	1,20
603 Perlengkapan/Peralatan Pendidikan	0,11	0,28	0,00	0,05	0,00
604 Rekreasi	0,20	-0,15	0,00	0,00	0,00
605 Olahraga	0,00	0,00	0,00	0,00	0,00
700 Transportasi, Komunikasi, dan Keuangan	0,16	0,71	0,23	0,39	-0,52
701 Transportasi	0,28	0,81	0,37	0,44	-0,74
702 Komunikasi dan Pengiriman	-0,21	-0,54	0,00	0,31	0,00
703 Sarana dan Penunjang Transportasi	0,00	2,31	0,00	0,11	0,00
704 Jasa Keuangan	0,00	0,00	0,00	0,00	0,00

Sumber: BPS Provinsi Jawa Timur

Tabel 13.6. (Lanjutan)

Inflasi 8 Kabupaten/Kota dan Jawa Timur Bulan Juni 2019

Kelompok dan Sub Kelompok Jenis Barang/ Jasa (1)	Kabupaten/Kota			Jawa Timur (10)
	Probolinggo (7)	Madiun (8)	Surabaya (9)	
000 Umum	<b>0,48</b>	<b>0,22</b>	<b>0,21</b>	<b>0,13</b>
100 Bahan Makanan	<b>0,46</b>	<b>-0,78</b>	<b>-0,50</b>	<b>-0,48</b>
101 Padi-Padian, Umbi-Umbian, dan Hasil Lainnya	0,14	0,11	-0,03	-0,01
102 Daging dan Hasilnya	1,85	-4,04	-2,26	-2,07
103 Ikan Segar	3,18	-0,04	0,19	0,20
104 Ikan Diawetkan	1,90	1,10	2,13	0,90
105 Telur, Susu, dan Hasilnya	-1,14	-0,27	-1,29	-1,32
106 Sayur-Sayuran	-1,79	3,06	1,68	1,31
107 Kacang-Kacangan	-0,39	0,09	0,26	0,15
108 Buah-Buahan	1,11	-2,20	2,65	1,72
109 Bumbu-Bumbuan	-0,01	-7,77	-6,35	-4,95
110 Lemak dan Minyak	-2,19	5,15	-0,03	0,46
111 Bahan Makanan Lainnya	-1,43	0,56	0,97	0,62
200 Makanan Jadi, Minuman, Rokok	<b>-0,01</b>	<b>0,63</b>	<b>0,40</b>	<b>0,31</b>
201 Makanan Jadi	0,00	1,03	0,48	0,34
202 Minuman Tidak Beralkohol	-0,06	-0,02	0,43	0,36
203 Tembakau dan Minuman Beralkhol	0,01	0,32	0,00	0,10
300 Perumahan	<b>0,14</b>	<b>0,02</b>	<b>0,05</b>	<b>0,04</b>
301 Biaya Tempat Tinggal	0,01	0,00	0,01	0,00
302 Bahan Bakar, Penerangan, dan Air	0,00	0,18	0,00	0,02
303 Perlengkapan Rumah Tangga	0,00	-0,02	-0,09	-0,01
304 Penyelenggaraan Rumah Tangga	1,19	-0,20	0,37	0,28
400 Sandang	<b>0,72</b>	<b>0,40</b>	<b>1,21</b>	<b>0,94</b>
401 Sandang Laki-Laki	0,00	0,16	1,22	0,67
402 Sandang Wanita	0,42	0,11	0,04	0,14
403 Sandang Anak-Anak	-0,12	0,01	0,21	0,21
404 Barang Pribadi dan Sandang Lainnya	2,00	1,68	2,54	2,22
500 Kesehatan	<b>0,02</b>	<b>-0,05</b>	<b>0,10</b>	<b>0,07</b>
501 Jasa Kesehatan	0,00	0,00	0,00	0,00
502 Obat-obatan	0,06	-0,40	0,00	0,00
503 Jasa Perawatan Jasmani	0,00	0,00	0,00	0,11
504 Perawatan Jasmani dan Kosmetik	0,04	0,14	0,20	0,12
600 Pendidikan, Rekreasi, dan Olahraga	<b>0,00</b>	<b>0,00</b>	<b>0,00</b>	<b>0,03</b>
601 Jasa Pendidikan	0,00	0,00	0,00	0,00
602 Kursus-Kursus / Pelatihan	0,00	0,00	0,00	0,39
603 Perlengkapan/Peralatan Pendidikan	0,00	0,00	0,01	0,03
604 Rekreasi	0,00	-0,02	0,01	0,01
605 Olahraga	0,00	0,05	0,00	0,00
700 Transportasi, Komunikasi, dan Keuangan	<b>1,57</b>	<b>1,30</b>	<b>0,74</b>	<b>0,49</b>
701 Transportasi	2,22	2,16	1,16	0,74
702 Komunikasi dan Pengiriman	0,00	-0,25	-0,02	-0,05
703 Sarana dan Penunjang Transportasi	0,00	0,00	0,19	0,23
704 Jasa Keuangan	0,00	0,00	0,00	0,00

Sumber: BPS Provinsi Jawa Timur

Tabel 13.7.

Inflasi 8 Kabupaten/Kota dan Jawa Timur Bulan Juli 2019

Kelompok dan Sub Kelompok Jenis Barang/ Jasa	Kabupaten/Kota				
	Jember	Banyuwangi	Sumenep	Kediri	Malang
(1)	(2)	(3)	(4)	(5)	(6)
000 Umum	0,24	0,39	-0,08	0,44	0,20
100 Bahan Makanan	0,83	0,19	-0,43	1,45	2,01
101 Padi-Padian, Umbi-Umbian, dan Hasil	-0,22	-0,03	-0,06	0,04	0,11
102 Daging dan Hasilnya	2,17	-1,27	-1,71	2,25	3,21
103 Ikan Segar	2,85	-0,97	-0,89	0,43	-0,43
104 Ikan Diawetkan	0,65	-2,60	0,03	1,38	-1,57
105 Telur, Susu, dan Hasilnya	-0,04	-0,84	-0,44	0,90	-0,05
106 Sayur-Sayuran	1,57	3,42	-3,36	8,06	3,78
107 Kacang-Kacangan	0,54	-0,02	-0,10	-0,78	0,01
108 Buah-Buahan	-2,43	-0,52	1,20	4,02	1,22
109 Bumbu-Bumbuan	5,43	6,88	2,35	-0,56	10,37
110 Lemak dan Minyak	-1,99	-1,29	-1,98	-0,68	0,18
111 Bahan Makanan Lainnya	1,29	0,00	-1,77	-0,60	1,08
200 Makanan Jadi, Minuman, Rokok	-0,25	0,15	0,02	0,34	0,17
201 Makanan Jadi	0,00	0,31	0,01	0,34	0,08
202 Minuman Tidak Beralkohol	0,32	0,01	0,16	-0,26	0,65
203 Tembakau dan Minuman Beralkhol	-1,04	0,00	0,00	0,95	0,01
300 Perumahan	0,13	0,19	0,04	0,11	0,01
301 Biaya Tempat Tinggal	0,19	0,06	0,04	0,03	-0,08
302 Bahan Bakar, Penerangan, dan Air	0,00	0,09	0,00	0,01	0,00
303 Perlengkapan RumahTangga	0,08	0,12	0,10	0,70	0,00
304 Penyelenggaraan Rumah Tangga	0,40	0,81	0,00	0,27	0,57
400 Sandang	0,76	3,26	0,70	0,51	0,59
401 Sandang Laki-Laki	0,00	0,75	0,07	0,00	0,02
402 Sandang Wanita	0,01	3,82	0,00	0,00	0,33
403 Sandang Anak-Anak	0,00	5,61	0,20	0,00	0,00
404 Barang Pribadi dan Sandang Lainnya	3,49	3,12	2,34	2,08	1,94
500 Kesehatan	0,86	0,11	0,01	0,40	0,00
501 Jasa Kesehatan	1,24	0,00	0,00	0,00	0,00
502 Obat-obatan	0,32	0,00	0,00	0,02	0,00
503 Jasa Perawatan Jasmani	0,00	0,00	0,00	0,00	0,00
504 Perawatan Jasmani dan Kosmetik	1,09	0,25	0,03	0,95	0,00
600 Pendidikan, Rekreasi, dan Olahraga	0,08	0,60	0,06	-0,01	0,01
601 Jasa Pendidikan	0,18	0,00	0,00	0,00	0,00
602 Kursus-Kursus / Pelatihan	0,00	1,13	0,00	0,00	0,00
603 Perlengkapan/Peralatan Pendidikan	0,98	2,90	0,29	0,35	0,11
604 Rekreasi	-0,51	0,05	0,03	-0,24	0,00
605 Olahraga	0,00	0,37	0,00	0,00	0,00
700 Transportasi, Komunikasi, dan Keuangan	-0,22	-0,21	-0,19	0,01	-1,25
701 Transportasi	-0,45	-0,48	-0,31	0,01	-1,78
702 Komunikasi dan Pengiriman	0,55	0,87	0,00	0,00	0,00
703 Sarana dan Penunjang Transportasi	0,15	0,09	0,00	0,03	0,00
704 Jasa Keuangan	0,00	0,00	0,00	0,00	0,00

Sumber: BPS Provinsi Jawa Timur



Tabel 13.7. (Lanjutan)

## Inflasi 8 Kabupaten/Kota dan Jawa Timur Bulan Juli 2019

Kelompok dan Sub Kelompok Jenis Barang/ Jasa (1)	Kabupaten/Kota			Jawa Timur (10)
	Probolinggo (7)	Madiun (8)	Surabaya (9)	
000 Umum	<b>-0,05</b>	<b>0,17</b>	<b>0,11</b>	<b>0,16</b>
100 Bahan Makanan	<b>0,45</b>	<b>0,46</b>	<b>0,54</b>	<b>0,83</b>
101 Padi-Padian, Umbi-Umbian, dan Hasil Lainnya	0,05	-0,12	-0,08	-0,04
102 Daging dan Hasilnya	2,81	2,08	0,69	1,30
103 Ikan Segar	1,33	-0,77	-0,12	-0,02
104 Ikan Diawetkan	0,08	0,01	0,50	-0,01
105 Telur, Susu, dan Hasilnya	-0,15	0,53	0,22	0,13
106 Sayur-Sayuran	-1,69	2,52	-0,95	0,57
107 Kacang-Kacangan	-0,33	-0,02	1,83	0,94
108 Buah-Buahan	1,04	0,78	2,93	2,02
109 Bumbu-Bumbuan	0,40	6,63	1,72	3,95
110 Lemak dan Minyak	-3,05	-7,19	-0,55	-1,01
111 Bahan Makanan Lainnya	0,15	-4,29	0,11	0,09
200 Makanan Jadi, Minuman, Rokok	<b>0,40</b>	<b>0,07</b>	<b>0,04</b>	<b>0,08</b>
201 Makanan Jadi	0,62	0,01	0,11	0,13
202 Minuman Tidak Beralkohol	-0,12	-0,05	-0,15	0,02
203 Tembakau dan Minuman Beralkhol	0,24	0,31	0,03	0,02
300 Perumahan	<b>0,00</b>	<b>0,38</b>	<b>0,06</b>	<b>0,08</b>
301 Biaya Tempat Tinggal	-0,02	0,70	0,12	0,09
302 Bahan Bakar, Penerangan, dan Air	0,00	0,06	0,00	0,01
303 Perlengkapan RumahTangga	0,27	0,01	0,12	0,13
304 Penyelenggaraan Rumah Tangga	-0,26	0,10	-0,05	0,15
400 Sandang	<b>0,80</b>	<b>0,34</b>	<b>0,91</b>	<b>0,93</b>
401 Sandang Laki-Laki	0,00	0,01	0,00	0,04
402 Sandang Wanita	1,13	0,14	0,23	0,47
403 Sandang Anak-Anak	0,91	0,00	0,11	0,41
404 Barang Pribadi dan Sandang Lainnya	1,07	1,46	2,35	2,30
500 Kesehatan	<b>0,75</b>	<b>0,15</b>	<b>0,04</b>	<b>0,14</b>
501 Jasa Kesehatan	0,00	0,00	0,00	0,08
502 Obat-obatan	0,74	0,52	0,18	0,17
503 Jasa Perawatan Jasmani	0,00	0,00	0,80	0,43
504 Perawatan Jasmani dan Kosmetik	1,39	0,04	-0,12	0,11
600 Pendidikan, Rekreasi, dan Olahraga	<b>-0,02</b>	<b>0,08</b>	<b>0,11</b>	<b>0,10</b>
601 Jasa Pendidikan	0,00	0,00	0,00	0,01
602 Kursus-Kursus / Pelatihan	0,00	0,00	0,51	0,35
603 Perlengkapan/Peralatan Pendidikan	0,06	0,52	0,19	0,38
604 Rekreasi	-0,17	0,01	0,16	0,04
605 Olahraga	0,00	0,00	0,02	0,03
700 Transportasi, Komunikasi, dan Keuangan	<b>-1,71</b>	<b>-0,33</b>	<b>-0,53</b>	<b>-0,63</b>
701 Transportasi	-2,41	-0,69	-0,84	-0,98
702 Komunikasi dan Pengiriman	0,00	0,48	-0,06	0,07
703 Sarana dan Penunjang Transportasi	0,00	0,01	0,06	0,05
704 Jasa Keuangan	0,00	0,00	0,00	0,00

Sumber: BPS Provinsi Jawa Timur

Tabel 13.8.

## Inflasi 8 Kabupaten/Kota dan Jawa Timur Bulan Agustus 2019

Kelompok dan Sub Kelompok Jenis Barang/ Jasa	Kabupaten/Kota				
	Jember	Banyuwangi	Sumenep	Kediri	Malang
(1)	(2)	(3)	(4)	(5)	(6)
000 Umum	0,33	0,08	0,1	-0,23	0,19
100 Bahan Makanan	-0,14	-0,91	-0,28	-1,7	0,26
101 Padi-Padian, Umbi-Umbian, dan Hasil	-0,33	0,21	0,28	-0,07	-0,06
102 Daging dan Hasilnya	1,7	-0,41	0,99	-0,96	1,82
103 Ikan Segar	3,05	0,09	1,13	2,85	0,66
104 Ikan Diawetkan	0,22	-0,05	2,14	-2,02	-3,67
105 Telur, Susu, dan Hasilnya	1,62	0,3	1,17	0,3	0,16
106 Sayur-Sayuran	-4,62	-7,23	-1,7	-8,98	-6,37
107 Kacang-Kacangan	0,23	0,04	0,23	-0,58	0,04
108 Buah-Buahan	-0,34	2,13	0,59	-1,9	0,9
109 Bumbu-Bumbuan	-1	-3,11	-9,12	-4,82	4,25
110 Lemak dan Minyak	0,58	-3,9	-0,58	-2,31	-0,02
111 Bahan Makanan Lainnya	0,59	0,12	0	-0,02	0
200 Makanan Jadi, Minuman, Rokok	0,06	-0,01	0,22	0,01	0,03
201 Makanan Jadi	0,01	0	0	0,01	0,04
202 Minuman Tidak Beralkohol	0,05	-0,03	-0,15	0,02	-0,1
203 Tembakau dan Minuman Beralkhol	0,14	0	0,82	0	0,15
300 Perumahan	-0,06	0,05	0,07	0,02	0,36
301 Biaya Tempat Tinggal	0,05	0,08	0,16	0,02	0,73
302 Bahan Bakar, Penerangan, dan Air	-0,11	0,05	0	0	-0,23
303 Perlengkapan RumahTangga	0,01	0,05	0	0,31	0
304 Penyelenggaraan Rumah Tangga	-0,43	0,04	0,1	-0,09	-0,05
400 Sandang	1,38	2,73	0,7	0,83	1,3
401 Sandang Laki-Laki	0,13	0,4	0,06	0	-0,25
402 Sandang Wanita	0,49	0,69	0,1	0	0,7
403 Sandang Anak-Anak	0,31	0,29	0	0	0,41
404 Barang Pribadi dan Sandang Lainnya	5,13	6,37	2,3	3,32	4,18
500 Kesehatan	0,33	0,49	0,31	0,03	0,03
501 Jasa Kesehatan	0	0,78	0	0	0
502 Obat-obatan	0,12	0	1,58	-0,04	0
503 Jasa Perawatan Jasmani	0	0	0	0	0
504 Perawatan Jasmani dan Kosmetik	0,79	0,62	0	0,1	0,09
600 Pendidikan, Rekreasi, dan Olahraga	3,05	1,06	0,72	1,06	0,3
601 Jasa Pendidikan	5,82	1,93	1,81	1,83	0,52
602 Kursus-Kursus / Pelatihan	0	0	1,34	0	0
603 Perlengkapan/Peralatan Pendidikan	-0,15	1,37	0,41	0,03	0
604 Rekreasi	0	0,13	-0,65	0	0
605 Olahraga	0	-0,6	0	0	0,69
700 Transportasi, Komunikasi, dan Keuangan	0	-0,19	0	0	-0,34
701 Transportasi	0,08	-0,25	0	0	-0,48
702 Komunikasi dan Pengiriman	-0,36	0,05	0	0	0
703 Sarana dan Penunjang Transportasi	0	-0,14	0	0	0
704 Jasa Keuangan	0	0	0	0	0

Sumber: BPS Provinsi Jawa Timur

Tabel 13.8. (Lanjutan)

Inflasi 8 Kabupaten/Kota dan Jawa Timur Bulan Agustus 2019

Kelompok dan Sub Kelompok Jenis Barang/ Jasa		Kabupaten/Kota			Jawa Timur
		Probolinggo	Madiun	Surabaya	
(1)		(7)	(8)	(9)	(10)
000	Umum	<b>0,27</b>	<b>0,04</b>	<b>0,11</b>	<b>0,12</b>
100	Bahan Makanan	<b>0,81</b>	<b>-0,87</b>	<b>-0,84</b>	<b>-0,57</b>
101	Padi-Padian, Umbi-Umbian, dan Hasil Lainnya	0,22	-0,38	-0,28	-0,19
102	Daging dan Hasilnya	2,67	-0,04	0,15	0,57
103	Ikan Segar	2,39	0,09	0,62	0,91
104	Ikan Diawetkan	1,67	-0,14	-1,15	-1,34
105	Telur, Susu, dan Hasilnya	0,67	0,12	0,19	0,32
106	Sayur-Sayuran	-1,98	-5,61	-6,53	-6,24
107	Kacang-Kacangan	-0,03	0,06	-0,11	-0,06
108	Buah-Buahan	0,56	-3,4	-0,66	-0,32
109	Bumbu-Bumbuan	-3,38	1,5	-4,01	-1,86
110	Lemak dan Minyak	2,53	-2,57	0,02	-0,31
111	Bahan Makanan Lainnya	2,73	0,43	0,21	0,31
200	Makanan Jadi, Minuman, Rokok	<b>-0,02</b>	<b>0,04</b>	<b>0,05</b>	<b>0,04</b>
201	Makanan Jadi	0,01	0,1	0,16	0,1
202	Minuman Tidak Beralkohol	-0,2	-0,05	-0,19	-0,14
203	Tembakau dan Minuman Beralkhol	0,07	0,01	0,01	0,06
300	Perumahan	<b>-0,07</b>	<b>0,27</b>	<b>0,07</b>	<b>0,11</b>
301	Biaya Tempat Tinggal	-0,24	0,5	0,17	0,24
302	Bahan Bakar, Penerangan, dan Air	0	0	0,01	-0,05
303	Perlengkapan RumahTangga	0,38	-0,01	0,08	0,08
304	Penyelenggaraan Rumah Tangga	-0,22	0,17	-0,19	-0,15
400	Sandang	<b>1,18</b>	<b>0,7</b>	<b>1,38</b>	<b>1,37</b>
401	Sandang Laki-Laki	0,04	-0,02	0	-0,01
402	Sandang Wanita	0,31	0,02	-0,1	0,15
403	Sandang Anak-Anak	1,16	0,29	0,04	0,19
404	Barang Pribadi dan Sandang Lainnya	2,54	2,99	3,88	4,02
500	Kesehatan	<b>0</b>	<b>0,16</b>	<b>0,09</b>	<b>0,12</b>
501	Jasa Kesehatan	0	0	0	0,04
502	Obat-obatan	0,12	0,91	-0,25	-0,07
503	Jasa Perawatan Jasmani	0	0	0	0
504	Perawatan Jasmani dan Kosmetik	-0,07	-0,26	0,3	0,26
600	Pendidikan, Rekreasi, dan Olahraga	<b>-0,18</b>	<b>0,95</b>	<b>2,11</b>	<b>1,55</b>
601	Jasa Pendidikan	0	1,76	4,67	3,35
602	Kursus-Kursus / Pelatihan	0	0	0	0,03
603	Perlengkapan/Peralatan Pendidikan	0	0	0,03	0,09
604	Rekreasi	-1,08	0,03	0	-0,05
605	Olahraga	0	0	0	0,1
700	Transportasi, Komunikasi, dan Keuangan	<b>0,13</b>	<b>0,02</b>	<b>-0,18</b>	<b>-0,17</b>
701	Transportasi	0,17	0,01	-0,34	-0,28
702	Komunikasi dan Pengiriman	0	0,03	0	-0,02
703	Sarana dan Penunjang Transportasi	0,15	0	0,29	0,17
704	Jasa Keuangan	0	0	0	0

Sumber: BPS Provinsi Jawa Timur

Tabel 13.9.

## Inflasi 8 Kabupaten/Kota dan Jawa Timur Bulan September 2019

Kelompok dan Sub Kelompok Jenis Barang/ Jasa	Kabupaten/Kota				
	Jember	Banyuwangi	Sumenep	Kediri	Malang
(1)	(2)	(3)	(4)	(5)	(6)
000 Umum	-0,29	-0,05	-0,13	-0,27	-0,03
100 Bahan Makanan	-1,63	-1,28	-1,18	-1,66	-0,75
101 Padi-Padian, Umbi-Umbian, dan Hasil	0,18	-0,25	0,54	0,64	-0,14
102 Daging dan Hasilnya	-3,3	-5,22	-2,72	-5,54	-1,91
103 Ikan Segar	1,22	1,08	0,68	3,88	-0,18
104 Ikan Diawetkan	-1,13	-0,36	-0,5	-1,24	0,01
105 Telur, Susu, dan Hasilnya	-2,94	-1,4	-2,25	-1,78	-0,65
106 Sayur-Sayuran	-3,59	-5,08	6,12	-3,33	-1,27
107 Kacang-Kacangan	0,09	0,07	0,41	0,08	2
108 Buah-Buahan	0,92	3,38	-0,45	0,29	0,09
109 Bumbu-Bumbuan	-9,18	-10,05	-13,47	-9,19	-5,17
110 Lemak dan Minyak	1,16	3,74	0,85	0,99	4,2
111 Bahan Makanan Lainnya	-0,11	-2,24	0	0,79	0,23
200 Makanan Jadi, Minuman, Rokok	0,02	-0,09	0,03	0,2	0,82
201 Makanan Jadi	0,26	0	0,04	0,28	1,17
202 Minuman Tidak Beralkohol	-0,67	-0,66	0,06	0,19	0,02
203 Tembakau dan Minuman Beralkhol	0,14	0	0,01	0	0,5
300 Perumahan	-0,01	0,23	0,01	0,08	0,07
301 Biaya Tempat Tinggal	-0,02	-0,12	0,01	0,09	0,19
302 Bahan Bakar, Penerangan, dan Air	0	0	0	0,01	-0,15
303 Perlengkapan RumahTangga	0,08	0,8	0	0,05	0,01
304 Penyelenggaraan Rumah Tangga	-0,14	0,94	0	0,24	-0,13
400 Sandang	0,6	1,44	1,34	0,25	0,66
401 Sandang Laki-Laki	0,27	-0,01	0	0	0,14
402 Sandang Wanita	0,68	0,6	0,12	0	-0,07
403 Sandang Anak-Anak	0,96	1,78	0	0	-0,38
404 Barang Pribadi dan Sandang Lainnya	0,6	2,43	4,5	0,98	2,7
500 Kesehatan	0,14	0,55	0,18	0,04	0
501 Jasa Kesehatan	0	0	0	0	0
502 Obat-obatan	-0,21	0	0,74	0	0
503 Jasa Perawatan Jasmani	0	5,42	0	0,3	0
504 Perawatan Jasmani dan Kosmetik	0,45	0,36	0,08	0	-0,01
600 Pendidikan, Rekreasi, dan Olahraga	0,57	0,65	0,75	-0,01	0
601 Jasa Pendidikan	0,95	0	0	0	0
602 Kursus-Kursus / Pelatihan	0	5,95	0	0	0
603 Perlengkapan/Peralatan Pendidikan	0,19	2,24	0	0,02	0
604 Rekreasi	0,14	-0,79	2,41	-0,1	0
605 Olahraga	0,08	0	0	0	0
700 Transportasi, Komunikasi, dan Keuangan	0,03	0,31	0	0,01	-0,38
701 Transportasi	0,09	0,34	0	0,01	-0,54
702 Komunikasi dan Pengiriman	-0,25	0,38	0	0,02	0
703 Sarana dan Penunjang Transportasi	0,08	-0,07	0	-0,03	0
704 Jasa Keuangan	0	0	0	0	0

Sumber: BPS Provinsi Jawa Timur

Tabel 13.9. (Lanjutan)

## Inflasi 8 Kabupaten/Kota dan Jawa Timur Bulan September 2019

Kelompok dan Sub Kelompok Jenis Barang/ Jasa	Kabupaten/Kota			Jawa Timur
	Probolinggo	Madiun	Surabaya	
(1)	(7)	(8)	(9)	(10)
000 Umum	-0,14	-0,19	-0,02	-0,07
100 Bahan Makanan	-1,05	-1,68	-1,07	-1,11
101 Padi-Padian, Umbi-Umbian, dan Hasil Lainnya	1,06	0,03	0,88	0,56
102 Daging dan Hasilnya	-2,55	-2,95	-0,32	-1,52
103 Ikan Segar	-0,77	0,13	0,14	0,38
104 Ikan Diawetkan	1,85	-0,29	-0,03	-0,12
105 Telur, Susu, dan Hasilnya	-1,33	-1,01	-1,73	-1,57
106 Sayur-Sayuran	-5,05	-5,2	-3,9	-3,4
107 Kacang-Kacangan	0,1	-0,06	-1,48	-0,4
108 Buah-Buahan	0,91	0,11	-1,83	-0,74
109 Bumbu-Bumbuan	-9,25	-7,16	-6,65	-6,87
110 Lemak dan Minyak	1,79	-1,18	-0,4	0,86
111 Bahan Makanan Lainnya	0	-0,69	1,12	0,49
200 Makanan Jadi, Minuman, Rokok	0,02	0,32	0,27	0,31
201 Makanan Jadi	0	0,2	0,34	0,43
202 Minuman Tidak Beralkohol	0,08	0,19	0,22	0,08
203 Tembakau dan Minuman Beralkohol	0	0,77	0,07	0,17
300 Perumahan	0,46	0	-0,03	0,03
301 Biaya Tempat Tinggal	1,02	0,04	-0,03	0,05
302 Bahan Bakar, Penerangan, dan Air	0	-0,14	0	-0,03
303 Perlengkapan RumahTangga	0	-0,04	0,05	0,09
304 Penyelenggaraan Rumah Tangga	0,7	0,13	-0,12	0
400 Sandang	0,45	0,11	0,68	0,68
401 Sandang Laki-Laki	0	0	0,18	0,14
402 Sandang Wanita	0,16	-0,56	0,56	0,36
403 Sandang Anak-Anak	0,02	0	0,09	0,14
404 Barang Pribadi dan Sandang Lainnya	1,2	1,35	1,36	1,67
500 Kesehatan	0,16	0	0,04	0,07
501 Jasa Kesehatan	0	0	0	0
502 Obat-obatan	0,36	-0,49	0,45	0,26
503 Jasa Perawatan Jasmani	0	0	0	0,31
504 Perawatan Jasmani dan Kosmetik	0,18	0,38	-0,11	0
600 Pendidikan, Rekreasi, dan Olahraga	0,01	0,5	0,96	0,63
601 Jasa Pendidikan	0	0	2,2	1,29
602 Kursus-Kursus / Pelatihan	0	5,67	0	0,57
603 Perlengkapan/Peralatan Pendidikan	0,03	0,2	0,03	0,16
604 Rekreasi	0	-0,01	-0,26	-0,12
605 Olahraga	0	0	0	0
700 Transportasi, Komunikasi, dan Keuangan	0,02	0,11	0,07	-0,01
701 Transportasi	0,02	0,23	0,12	0
702 Komunikasi dan Pengiriman	0	-0,17	0	0
703 Sarana dan Penunjang Transportasi	0	0	0	0
704 Jasa Keuangan	0	0	0	0

Sumber: BPS Provinsi Jawa Timur

Tabel 13.10.

## Inflasi 8 Kabupaten/Kota dan Jawa Timur Bulan Oktober 2019

Kelompok dan Sub Kelompok Jenis Barang/ Jasa	Kabupaten/Kota				
	Jember	Banyuwangi	Sumenep	Kediri	Malang
(1)	(2)	(3)	(4)	(5)	(6)
000 Umum	0,05	-0,09	0,3	0,32	-0,04
100 Bahan Makanan	0,19	-0,3	0,84	0,64	-0,9
101 Padi-Padian, Umbi-Umbian, dan Hasil	-0,02	0,04	0,96	0,94	0,05
102 Daging dan Hasilnya	4,18	4,23	2,9	3,44	-1,6
103 Ikan Segar	-0,76	-6,92	0,42	0,13	0,58
104 Ikan Diawetkan	-0,02	-0,87	1,33	-0,37	0,35
105 Telur, Susu, dan Hasilnya	-2,36	-1,06	-1,99	-0,73	-2,77
106 Sayur-Sayuran	1	3,61	2,22	-0,98	0,4
107 Kacang-Kacangan	-0,13	0,06	-0,22	0,09	0,44
108 Buah-Buahan	-0,26	0,63	0,44	-0,74	-1,22
109 Bumbu-Bumbuan	-1,84	-0,5	1,54	2,81	-3,24
110 Lemak dan Minyak	0,31	-2,1	0,02	-0,17	0,48
111 Bahan Makanan Lainnya	0,09	0,27	0	-0,03	0,05
200 Makanan Jadi, Minuman, Rokok	0,27	0,24	0,37	0,53	0,08
201 Makanan Jadi	0,12	0,5	0	0,32	0
202 Minuman Tidak Beralkohol	-0,12	-0,08	0,2	0,38	-0,04
203 Tembakau dan Minuman Beralkhol	0,78	0	1,14	1,16	0,46
300 Perumahan	-0,01	0,09	0	0,25	0,04
301 Biaya Tempat Tinggal	-0,02	0,05	0	0,38	0,09
302 Bahan Bakar, Penerangan, dan Air	-0,03	0,17	0	0	0
303 Perlengkapan RumahTangga	0,05	0,02	0,02	0,33	0
304 Penyelenggaraan Rumah Tangga	0,09	0,09	0	0,21	-0,11
400 Sandang	-0,19	-0,94	0,22	-0,12	-0,45
401 Sandang Laki-Laki	-0,02	-1,74	0	0,1	0,1
402 Sandang Wanita	0,06	-0,69	0,06	0,05	0,05
403 Sandang Anak-Anak	-0,03	0,43	0,15	0	0,02
404 Barang Pribadi dan Sandang Lainnya	-0,87	-1,35	0,63	-0,64	-1,83
500 Kesehatan	0,06	0,55	0,05	0,14	0,73
501 Jasa Kesehatan	0	0	0	0	0
502 Obat-obatan	0,71	0	0	0,12	3,19
503 Jasa Perawatan Jasmani	0	6,05	0,24	0,85	0
504 Perawatan Jasmani dan Kosmetik	-0,13	0,17	0,09	0	0,22
600 Pendidikan, Rekreasi, dan Olahraga	-0,02	-0,18	0,08	0,07	0
601 Jasa Pendidikan	0	0	0	0	0
602 Kursus-Kursus / Pelatihan	0,19	0	0	0	0
603 Perlengkapan/Peralatan Pendidikan	0,18	-1,01	0,06	0,58	0
604 Rekreasi	-0,18	-0,36	0,1	-0,01	0
605 Olahraga	0	3,11	1,14	0	0
700 Transportasi, Komunikasi, dan Keuangan	-0,07	0,05	0	0,12	0,48
701 Transportasi	0,02	0,04	0	0,16	0,67
702 Komunikasi dan Pengiriman	-0,5	0	0	0	0
703 Sarana dan Penunjang Transportasi	0,01	0,23	0	0	0,18
704 Jasa Keuangan	0	0	0	0	0

Sumber: BPS Provinsi Jawa Timur

Tabel 13.10. (Lanjutan)

Inflasi 8 Kabupaten/Kota dan Jawa Timur Bulan Oktober 2019

Kelompok dan Sub Kelompok Jenis Barang/ Jasa	Kabupaten/Kota			Jawa Timur
	Probolinggo	Madiun	Surabaya	
(1)	(7)	(8)	(9)	(10)
000 Umum	<b>0,12</b>	<b>0,07</b>	<b>-0,08</b>	<b>-0,02</b>
100 Bahan Makanan	<b>-0,13</b>	<b>-0,01</b>	<b>-0,49</b>	<b>-0,4</b>
101 Padi-Padian, Umbi-Umbian, dan Hasil Lainnya	-0,04	0,31	-0,06	0,05
102 Daging dan Hasilnya	1,29	2,5	0,76	0,9
103 Ikan Segar	0,91	0,33	0,43	-0,03
104 Ikan Diawetkan	-0,95	0,16	0,06	0,05
105 Telur, Susu, dan Hasilnya	-1,86	-0,91	-1,57	-1,76
106 Sayur-Sayuran	-2,21	0,35	-1,12	-0,4
107 Kacang-Kacangan	-0,08	0,18	0,08	0,13
108 Buah-Buahan	-2,42	-4,62	-1,82	-1,49
109 Bumbu-Bumbuan	0,58	0	-1,64	-1,64
110 Lemak dan Minyak	0,91	1,41	-0,74	-0,31
111 Bahan Makanan Lainnya	0	3,29	-0,02	0,15
200 Makanan Jadi, Minuman, Rokok	<b>0,19</b>	<b>0,21</b>	<b>0,12</b>	<b>0,16</b>
201 Makanan Jadi	0	0,11	0,12	0,12
202 Minuman Tidak Beralkohol	0,35	-0,08	0,12	0,08
203 Tembakau dan Minuman Beralkhol	0,52	0,76	0,13	0,35
300 Perumahan	<b>0,04</b>	<b>0,06</b>	<b>-0,01</b>	<b>0,03</b>
301 Biaya Tempat Tinggal	0,02	0,12	-0,05	0,02
302 Bahan Bakar, Penerangan, dan Air	0	-0,02	0,06	0,04
303 Perlengkapan RumahTangga	0	-0,03	0,04	0,04
304 Penyelenggaraan Rumah Tangga	0,19	0,11	0,01	0,02
400 Sandang	<b>0,37</b>	<b>0,04</b>	<b>-0,17</b>	<b>-0,23</b>
401 Sandang Laki-Laki	0,92	0	0,1	0,02
402 Sandang Wanita	0,14	0,5	0,06	0,03
403 Sandang Anak-Anak	-0,8	0	-0,03	-0,02
404 Barang Pribadi dan Sandang Lainnya	0,88	-0,54	-0,54	-0,77
500 Kesehatan	<b>0,69</b>	<b>0,04</b>	<b>0,43</b>	<b>0,44</b>
501 Jasa Kesehatan	0	0	0	0
502 Obat-obatan	1,01	-0,01	0,36	0,86
503 Jasa Perawatan Jasmani	0	0	1,12	1
504 Perawatan Jasmani dan Kosmetik	1,07	0,12	0,6	0,43
600 Pendidikan, Rekreasi, dan Olahraga	<b>0,6</b>	<b>0,01</b>	<b>0,05</b>	<b>0,04</b>
601 Jasa Pendidikan	0,98	0	0	0,03
602 Kursus-Kursus / Pelatihan	0	0	0,1	0,07
603 Perlengkapan/Peralatan Pendidikan	-0,05	0	0,01	-0,01
604 Rekreasi	0	0,01	0	-0,03
605 Olahraga	0	0,07	0,86	0,66
700 Transportasi, Komunikasi, dan Keuangan	<b>0</b>	<b>0</b>	<b>-0,14</b>	<b>0,02</b>
701 Transportasi	0	0,01	-0,23	0,01
702 Komunikasi dan Pengiriman	0	0	0	-0,03
703 Sarana dan Penunjang Transportasi	0	0	0	0,04
704 Jasa Keuangan	0	0	0	0

Sumber: BPS Provinsi Jawa Timur

Tabel 13.11.

Inflasi 8 Kabupaten/Kota dan Jawa Timur Bulan November 2019

Kelompok dan Sub Kelompok Jenis Barang/ Jasa	Kabupaten/Kota				
	Jember	Banyuwangi	Sumenep	Kediri	Malang
(1)	(2)	(3)	(4)	(5)	(6)
000 Umum	0,28	0,22	0,41	0,38	0,01
100 Bahan Makanan	0,85	0,52	1,64	1,64	0,19
101 Padi-Padian, Umbi-Umbian, dan Hasil	-0,18	-0,05	0,86	0,02	0,11
102 Daging dan Hasilnya	2,72	2,84	0,83	3,56	2,61
103 Ikan Segar	-1,46	-1,62	1,23	1,22	0,93
104 Ikan Diawetkan	-0,13	-4,16	-0,37	-0,45	0,49
105 Telur, Susu, dan Hasilnya	1,91	2	2,95	0,88	1,13
106 Sayur-Sayuran	3,66	3,55	0,66	5,69	1,6
107 Kacang-Kacangan	0,07	0,93	0,48	-0,01	0,03
108 Buah-Buahan	-1,9	-0,13	4,73	0,8	0,32
109 Bumbu-Bumbuan	1,91	-1,1	3,99	3,48	-5,29
110 Lemak dan Minyak	0,61	2,72	2,13	2,07	0,4
111 Bahan Makanan Lainnya	-0,4	-5,43	0	0	0,06
200 Makanan Jadi, Minuman, Rokok	0,52	0,03	0,06	0,06	0,08
201 Makanan Jadi	0,39	0	0	0,07	-0,01
202 Minuman Tidak Beralkohol	0,31	0,2	0,22	0,12	0,01
203 Tembakau dan Minuman Beralkhol	0,87	0	0,1	0	0,39
300 Perumahan	0,06	0,12	0,04	0,06	0,19
301 Biaya Tempat Tinggal	0,07	-0,04	0,09	0	0,28
302 Bahan Bakar, Penerangan, dan Air	0	0,27	0	0	0,01
303 Perlengkapan RumahTangga	0,12	0,25	0	0,29	0,07
304 Penyelenggaraan Rumah Tangga	0,09	0	0	0,26	0,17
400 Sandang	0,07	-0,36	-0,4	-0,18	-0,22
401 Sandang Laki-Laki	0,55	-0,17	0,15	0	0,05
402 Sandang Wanita	0,3	1,72	-0,01	0	0,12
403 Sandang Anak-Anak	0,05	-0,45	0	0	-0,06
404 Barang Pribadi dan Sandang Lainnya	-0,76	-1,43	-1,48	-0,7	-0,94
500 Kesehatan	-0,21	0,09	0,12	0,23	0,09
501 Jasa Kesehatan	0	0,45	0	0,05	0
502 Obat-obatan	-0,24	0	0,6	0	0,31
503 Jasa Perawatan Jasmani	0	1,51	0	0,03	0
504 Perawatan Jasmani dan Kosmetik	-0,44	-0,36	0	0,51	0,06
600 Pendidikan, Rekreasi, dan Olahraga	0,04	0,48	-0,12	0	0,16
601 Jasa Pendidikan	0	0	0	0	0
602 Kursus-Kursus / Pelatihan	0	0,31	0	0	1,54
603 Perlengkapan/Peralatan Pendidikan	0,08	-0,03	0	0	0,03
604 Rekreasi	-0,02	1,6	-0,39	0,02	0,04
605 Olahraga	1,82	0	0	0	2,36
700 Transportasi, Komunikasi, dan Keuangan	-0,05	0,27	0,05	0,05	-0,43
701 Transportasi	0,02	0,29	0,34	0,07	-0,62
702 Komunikasi dan Pengiriman	-0,4	0	-0,78	0	0,01
703 Sarana dan Penunjang Transportasi	0	0,64	0	0,01	0
704 Jasa Keuangan	0	0	0	0	0

Sumber: BPS Provinsi Jawa Timur



Tabel 13.11. (Lanjutan)

Inflasi 8 Kabupaten/Kota dan Jawa Timur Bulan November 2019

Kelompok dan Sub Kelompok Jenis Barang/ Jasa	Kabupaten/Kota			Jawa Timur
	Probolinggo	Madiun	Surabaya	
(1)	(7)	(8)	(9)	(10)
000 Umum	<b>0,31</b>	<b>0,16</b>	<b>0,28</b>	<b>0,23</b>
100 Bahan Makanan	<b>0,94</b>	<b>0,28</b>	<b>0,92</b>	<b>0,79</b>
101 Padi-Padian, Umbi-Umbian, dan Hasil Lainnya	0,08	0,57	-0,07	0,01
102 Daging dan Hasilnya	1,34	-1,76	0,52	1,27
103 Ikan Segar	-0,97	-0,08	1,13	0,68
104 Ikan Diawetkan	0	0,33	0,27	0,07
105 Telur, Susu, dan Hasilnya	2,1	1,14	1,35	1,41
106 Sayur-Sayuran	3,96	2,56	3,95	3,48
107 Kacang-Kacangan	-0,12	-0,02	0	0,09
108 Buah-Buahan	3,16	-2,8	-0,27	0,02
109 Bumbu-Bumbuan	1,6	1,59	4,57	1,6
110 Lemak dan Minyak	0,33	1,13	0,31	0,64
111 Bahan Makanan Lainnya	0,11	-0,11	-0,34	-0,56
200 Makanan Jadi, Minuman, Rokok	<b>0,14</b>	<b>0,56</b>	<b>0,39</b>	<b>0,3</b>
201 Makanan Jadi	-0,01	0,2	0,38	0,26
202 Minuman Tidak Beralkohol	0,25	0,11	0,1	0,11
203 Tembakau dan Minuman Beralkhol	0,4	1,89	0,94	0,73
300 Perumahan	<b>0,1</b>	<b>-0,01</b>	<b>0,13</b>	<b>0,12</b>
301 Biaya Tempat Tinggal	0,07	-0,04	0,2	0,17
302 Bahan Bakar, Pengerangan, dan Air	0	0	0,02	0,03
303 Perlengkapan RumahTangga	0	0	0,14	0,13
304 Penyelenggaraan Rumah Tangga	0,61	0,03	0	0,07
400 Sandang	<b>0,2</b>	<b>-0,06</b>	<b>-0,35</b>	<b>-0,26</b>
401 Sandang Laki-Laki	0,15	0	0	0,04
402 Sandang Wanita	0,86	0,07	-0,02	0,17
403 Sandang Anak-Anak	0,36	0	0	-0,02
404 Barang Pribadi dan Sandang Lainnya	-0,28	-0,38	-0,94	-0,92
500 Kesehatan	<b>0,49</b>	<b>0,05</b>	<b>0,43</b>	<b>0,29</b>
501 Jasa Kesehatan	0,92	0	0,42	0,3
502 Obat-obatan	-0,01	-0,02	0,3	0,22
503 Jasa Perawatan Jasmani	0,31	0	0	0,11
504 Perawatan Jasmani dan Kosmetik	0,51	0,16	0,57	0,35
600 Pendidikan, Rekreasi, dan Olahraga	<b>0</b>	<b>0,03</b>	<b>-0,02</b>	<b>0,05</b>
601 Jasa Pendidikan	0	0	0	0
602 Kursus-Kursus / Pelatihan	0	0	0,06	0,32
603 Perlengkapan/Peralatan Pendidikan	0	0,15	0	0,01
604 Rekreasi	0	0,04	-0,17	-0,01
605 Olahraga	0	0,01	0,42	0,78
700 Transportasi, Komunikasi, dan Keuangan	<b>0</b>	<b>0</b>	<b>0,04</b>	<b>-0,04</b>
701 Transportasi	0	0	0,07	-0,05
702 Komunikasi dan Pengiriman	0	0	0	-0,04
703 Sarana dan Penunjang Transportasi	0	0	0	0,03
704 Jasa Keuangan	0	0	0	0

Sumber: BPS Provinsi Jawa Timur

Tabel 13.12.

## Inflasi 8 Kabupaten/Kota dan Jawa Timur Bulan Desember 2019

Kelompok dan Sub Kelompok Jenis Barang/ Jasa	Kabupaten/Kota				
	Jember	Banyuwangi	Sumenep	Kediri	Malang
(1)	(2)	(3)	(4)	(5)	(6)
000 Umum	0,54	0,29	0,38	0,47	0,50
100 Bahan Makanan	1,76	0,35	1,07	1,65	1,01
101 Padi-Padian, Umbi-Umbian, dan Hasil	0,01	0,04	1,38	0,18	0,06
102 Daging dan Hasilnya	-1,41	-2,19	-0,78	-0,98	-0,84
103 Ikan Segar	-0,96	-3,90	-4,11	0,28	0,60
104 Ikan Diawetkan	-0,76	0,20	-0,85	1,50	-1,04
105 Telur, Susu, dan Hasilnya	8,32	3,40	5,57	4,54	6,52
106 Sayur-Sayuran	4,50	9,24	2,44	2,69	0,77
107 Kacang-Kacangan	0,07	1,30	0,00	3,79	-0,14
108 Buah-Buahan	1,24	-5,00	0,36	0,25	0,20
109 Bumbu-Bumbuan	6,25	6,07	8,63	4,33	2,80
110 Lemak dan Minyak	2,01	-0,88	1,84	4,39	0,25
111 Bahan Makanan Lainnya	0,85	-1,41	0,00	0,68	0,44
200 Makanan Jadi, Minuman, Rokok	0,26	0,58	0,64	0,66	1,03
201 Makanan Jadi	0,40	0,10	0,31	0,43	0,90
202 Minuman Tidak Beralkohol	0,24	0,09	2,89	0,49	0,86
203 Tembakau dan Minuman Beralkhol	0,03	1,47	0,20	1,35	1,58
300 Perumahan	0,07	0,01	0,00	0,02	0,34
301 Biaya Tempat Tinggal	0,07	-0,14	0,00	0,00	0,55
302 Bahan Bakar, Penerangan, dan Air	0,00	0,19	0,00	0,00	0,00
303 Perlengkapan RumahTangga	0,11	-0,99	0,00	0,35	0,16
304 Penyelenggaraan Rumah Tangga	0,20	1,08	0,01	0,01	0,16
400 Sandang	0,18	-0,01	-0,13	-0,13	-0,36
401 Sandang Laki-Laki	0,69	-0,06	0,20	0,00	0,38
402 Sandang Wanita	0,02	1,62	0,23	0,00	-0,01
403 Sandang Anak-Anak	0,38	-0,06	0,06	0,00	0,08
404 Barang Pribadi dan Sandang Lainnya	-0,47	-0,80	-0,84	-0,51	-1,76
500 Kesehatan	0,11	0,29	0,16	0,13	0,23
501 Jasa Kesehatan	0,00	0,27	0,00	0,60	0,00
502 Obat-obatan	0,00	0,00	0,54	0,00	0,06
503 Jasa Perawatan Jasmani	0,00	0,00	0,00	0,00	0,00
504 Perawatan Jasmani dan Kosmetik	0,28	0,50	0,15	0,00	0,62
600 Pendidikan, Rekreasi, dan Olahraga	-0,02	-0,07	0,04	0,00	0,05
601 Jasa Pendidikan	0,00	0,00	0,00	0,00	0,00
602 Kursus-Kursus / Pelatihan	0,00	0,45	0,00	0,00	0,66
603 Perlengkapan/Peralatan Pendidikan	-0,11	-0,67	0,26	0,00	0,07
604 Rekreasi	-0,03	0,02	0,00	0,00	0,00
605 Olahraga	0,18	0,00	0,00	0,00	0,00
700 Transportasi, Komunikasi, dan Keuangan	0,28	0,52	0,00	0,00	0,26
701 Transportasi	0,47	0,59	0,00	0,00	0,38
702 Komunikasi dan Pengiriman	-0,36	0,18	0,00	0,00	0,00
703 Sarana dan Penunjang Transportasi	0,06	0,72	0,00	0,00	0,00
704 Jasa Keuangan	0,00	0,00	0,00	0,00	0,00

Sumber: BPS Provinsi Jawa Timur

Tabel 13.12. (Lanjutan)

## Inflasi 8 Kabupaten/Kota dan Jawa Timur Bulan Desember 2019

Kelompok dan Sub Kelompok Jenis Barang/ Jasa (1)	Kabupaten/Kota			Jawa Timur (10)
	Probolinggo (7)	Madiun (8)	Surabaya (9)	
000 Umum	<b>0,28</b>	<b>0,33</b>	<b>0,60</b>	<b>0,53</b>
100 Bahan Makanan	<b>0,63</b>	<b>1,05</b>	<b>1,94</b>	<b>1,57</b>
101 Padi-Padian, Umbi-Umbian, dan Hasil Lainnya	0,18	0,32	0,06	0,10
102 Daging dan Hasilnya	-2,12	-1,93	-0,13	-0,62
103 Ikan Segar	-3,50	0,48	2,99	1,28
104 Ikan Diawetkan	0,72	0,33	-1,11	-0,80
105 Telur, Susu, dan Hasilnya	5,04	3,52	5,88	5,84
106 Sayur-Sayuran	6,02	2,55	3,38	3,35
107 Kacang-Kacangan	0,36	0,02	1,12	0,90
108 Buah-Buahan	0,65	3,24	0,49	0,25
109 Bumbu-Bumbuan	4,36	1,29	6,96	5,56
110 Lemak dan Minyak	2,41	0,33	1,59	1,41
111 Bahan Makanan Lainnya	0,00	0,07	-0,35	-0,11
200 Makanan Jadi, Minuman, Rokok	<b>0,14</b>	<b>0,17</b>	<b>0,22</b>	<b>0,40</b>
201 Makanan Jadi	0,00	0,00	0,26	0,35
202 Minuman Tidak Beralkohol	0,16	0,28	0,19	0,37
203 Tembakau dan Minuman Beralkhol	0,46	0,49	0,09	0,53
300 Perumahan	<b>0,00</b>	<b>-0,07</b>	<b>0,38</b>	<b>0,27</b>
301 Biaya Tempat Tinggal	0,00	-0,02	0,64	0,45
302 Bahan Bakar, Penerangan, dan Air	0,00	-0,22	0,00	0,00
303 Perlengkapan RumahTangga	-0,02	0,05	0,00	-0,01
304 Penyelenggaraan Rumah Tangga	0,05	0,05	0,33	0,28
400 Sandang	<b>0,20</b>	<b>-0,06</b>	<b>-0,24</b>	<b>-0,19</b>
401 Sandang Laki-Laki	1,67	0,00	0,00	0,18
402 Sandang Wanita	0,00	0,00	0,08	0,15
403 Sandang Anak-Anak	-0,06	0,00	0,00	0,03
404 Barang Pribadi dan Sandang Lainnya	-0,52	-0,30	-0,69	-0,85
500 Kesehatan	<b>0,25</b>	<b>0,23</b>	<b>-0,01</b>	<b>0,08</b>
501 Jasa Kesehatan	0,00	0,65	0,00	0,07
502 Obat-obatan	0,98	0,00	0,04	0,08
503 Jasa Perawatan Jasmani	0,00	0,00	0,00	0,00
504 Perawatan Jasmani dan Kosmetik	0,04	0,07	-0,05	0,12
600 Pendidikan, Rekreasi, dan Olahraga	<b>0,00</b>	<b>-0,01</b>	<b>0,00</b>	<b>0,01</b>
601 Jasa Pendidikan	0,00	0,00	0,00	0,00
602 Kursus-Kursus / Pelatihan	0,00	0,00	0,00	0,15
603 Perlengkapan/Peralatan Pendidikan	0,00	0,00	-0,01	-0,03
604 Rekreasi	0,00	-0,04	0,00	0,00
605 Olahraga	0,00	0,00	0,00	0,01
700 Transportasi, Komunikasi, dan Keuangan	<b>0,40</b>	<b>0,59</b>	<b>0,67</b>	<b>0,50</b>
701 Transportasi	0,56	0,94	0,99	0,74
702 Komunikasi dan Pengiriman	0,00	-0,05	0,04	0,01
703 Sarana dan Penunjang Transportasi	0,00	0,00	0,38	0,27
704 Jasa Keuangan	0,00	0,00	0,00	0,00

Sumber: BPS Provinsi Jawa Timur

Tabel 14.1.

Inflasi Kumulatif 8 Kabupaten/Kota dan Jawa Timur Sampai Bulan Januari 2019

Kelompok dan Sub Kelompok Jenis Barang/ Jasa	Kabupaten/Kota				
	Jember	Banyuwangi	Sumenep	Kediri	Malang
(1)	(2)	(3)	(4)	(5)	(6)
000 Umum	<b>0,15</b>	<b>0,39</b>	<b>0,32</b>	<b>0,15</b>	<b>0,53</b>
100 Bahan Makanan	<b>0,49</b>	<b>0,86</b>	<b>1,19</b>	<b>1,15</b>	<b>1,14</b>
101 Padi-Padian, Umbi-Umbian, dan Hasil	0,26	1,20	0,80	1,28	1,13
102 Daging dan Hasilnya	-0,35	1,05	-0,43	1,97	2,14
103 Ikan Segar	0,12	3,98	6,02	0,25	1,11
104 Ikan Diawetkan	1,56	4,87	5,88	0,15	0,59
105 Telur, Susu, dan Hasilnya	-1,17	-1,26	-1,40	-1,65	-0,33
106 Sayur-Sayuran	4,46	-3,96	2,46	3,09	3,76
107 Kacang-Kacangan	0,02	0,57	0,09	-0,12	0,05
108 Buah-Buahan	-1,54	0,00	-2,17	1,74	-0,46
109 Bumbu-Bumbuan	1,75	1,77	3,11	3,57	3,01
110 Lemak dan Minyak	-1,37	2,22	1,31	-0,40	-0,57
111 Bahan Makanan Lainnya	0,06	0,00	0,43	0,16	1,17
200 Makanan Jadi, Minuman, Rokok	<b>0,09</b>	<b>-0,02</b>	<b>0,01</b>	<b>-0,02</b>	<b>0,27</b>
201 Makanan Jadi	0,04	0,00	0,01	0,00	0,02
202 Minuman Tidak Beralkohol	-0,14	-0,12	-0,02	-0,08	0,55
203 Tembakau dan Minuman Beralkhol	0,33	0,00	0,00	0,01	0,74
300 Perumahan	<b>0,24</b>	<b>0,36</b>	<b>0,03</b>	<b>-0,06</b>	<b>-0,08</b>
301 Biaya Tempat Tinggal	0,10	-0,05	0,03	-0,18	-0,15
302 Bahan Bakar, Penerangan, dan Air	-0,09	0,00	0,00	0,06	0,00
303 Perlengkapan RumahTangga	0,28	0,77	0,00	-0,40	-0,01
304 Penyelenggaraan Rumah Tangga	1,64	1,73	0,15	0,33	0,12
400 Sandang	<b>0,50</b>	<b>0,72</b>	<b>0,42</b>	<b>0,18</b>	<b>0,86</b>
401 Sandang Laki-Laki	0,50	0,20	0,11	0,00	0,45
402 Sandang Wanita	0,24	0,12	0,02	0,00	0,66
403 Sandang Anak-Anak	0,29	0,00	0,06	0,00	1,25
404 Barang Pribadi dan Sandang Lainnya	0,98	1,75	1,35	0,74	1,15
500 Kesehatan	<b>0,72</b>	<b>0,08</b>	<b>0,15</b>	<b>0,00</b>	<b>0,19</b>
501 Jasa Kesehatan	0,78	0,00	0,00	0,00	0,06
502 Obat-obatan	2,05	0,03	0,27	0,00	-0,04
503 Jasa Perawatan Jasmani	0,00	0,00	0,00	0,00	1,34
504 Perawatan Jasmani dan Kosmetik	0,40	0,17	0,22	0,00	0,18
600 Pendidikan, Rekreasi, dan Olahraga	<b>0,21</b>	<b>0,21</b>	<b>0,06</b>	<b>-0,11</b>	<b>0,30</b>
601 Jasa Pendidikan	0,00	0,00	0,00	0,00	0,00
602 Kursus-Kursus / Pelatihan	0,00	0,00	0,00	0,00	4,11
603 Perlengkapan/Peralatan Pendidikan	0,44	1,24	0,32	0,00	0,02
604 Rekreasi	0,45	0,00	0,00	-0,53	0,04
605 Olahraga	2,16	0,34	0,16	0,00	0,89
700 Transportasi, Komunikasi, dan Keuangan	<b>-0,52</b>	<b>0,12</b>	<b>-0,18</b>	<b>-0,35</b>	<b>1,11</b>
701 Transportasi	-0,75	0,16	-0,31	-0,51	1,59
702 Komunikasi dan Pengiriman	0,00	0,00	0,00	-0,09	0,00
703 Sarana dan Penunjang Transportasi	0,11	0,02	0,00	0,18	0,00
704 Jasa Keuangan	0,00	0,00	0,00	0,00	0,00

Sumber: BPS Provinsi Jawa Timur

Tabel 14.1. (Lanjutan)

Inflasi Kumulatif 8 Kabupaten/Kota dan Jawa Timur Sampai Januari 2019

Kelompok dan Sub Kelompok Jenis Barang/ Jasa	Kabupaten/Kota			Jawa Timur
	Probolinggo	Madiun	Surabaya	
(1)	(7)	(8)	(9)	(10)
000 Umum	<b>0,12</b>	<b>0,33</b>	<b>0,33</b>	<b>0,34</b>
100 Bahan Makanan	<b>0,52</b>	<b>1,21</b>	<b>0,87</b>	<b>0,91</b>
101 Padi-Padian, Umbi-Umbian, dan Hasil Lainnya	1,26	-0,08	0,36	0,60
102 Daging dan Hasilnya	-2,18	0,80	-0,07	0,46
103 Ikan Segar	0,28	3,29	3,46	2,59
104 Ikan Diawetkan	0,72	0,45	2,69	2,10
105 Telur, Susu, dan Hasilnya	-0,50	-0,21	-0,22	-0,45
106 Sayur-Sayuran	2,81	4,38	3,40	3,13
107 Kacang-Kacangan	0,08	-0,01	0,01	0,06
108 Buah-Buahan	1,96	4,32	0,03	0,10
109 Bumbu-Bumbuan	2,78	4,23	2,80	2,85
110 Lemak dan Minyak	0,85	-0,33	-0,81	-0,51
111 Bahan Makanan Lainnya	18,54	1,08	0,48	1,28
200 Makanan Jadi, Minuman, Rokok	<b>0,07</b>	<b>0,18</b>	<b>0,30</b>	<b>0,23</b>
201 Makanan Jadi	0,00	0,15	0,20	0,13
202 Minuman Tidak Beralkohol	0,25	0,12	-0,05	0,06
203 Tembakau dan Minuman Beralkohol	0,11	0,35	1,29	0,88
300 Perumahan	<b>0,02</b>	<b>0,05</b>	<b>0,17</b>	<b>0,11</b>
301 Biaya Tempat Tinggal	0,03	0,10	0,26	0,12
302 Bahan Bakar, Penerangan, dan Air	0,00	0,00	-0,01	-0,01
303 Perlengkapan RumahTangga	0,00	0,03	0,15	0,13
304 Penyelenggaraan Rumah Tangga	0,09	0,04	0,18	0,34
400 Sandang	<b>0,07</b>	<b>0,19</b>	<b>1,01</b>	<b>0,81</b>
401 Sandang Laki-Laki	0,11	0,16	0,26	0,28
402 Sandang Wanita	-0,77	-0,23	-0,06	0,06
403 Sandang Anak-Anak	0,33	-0,25	0,13	0,32
404 Barang Pribadi dan Sandang Lainnya	0,41	1,45	2,69	1,99
500 Kesehatan	<b>0,56</b>	<b>0,50</b>	<b>0,04</b>	<b>0,14</b>
501 Jasa Kesehatan	0,00	0,00	0,15	0,15
502 Obat-obatan	4,65	0,25	-0,09	0,23
503 Jasa Perawatan Jasmani	0,00	0,00	0,00	0,23
504 Perawatan Jasmani dan Kosmetik	-1,14	1,21	0,04	0,09
600 Pendidikan, Rekreasi, dan Olahraga	<b>0,00</b>	<b>1,50</b>	<b>0,09</b>	<b>0,18</b>
601 Jasa Pendidikan	0,00	0,00	0,00	0,00
602 Kursus-Kursus / Pelatihan	0,00	0,00	0,00	0,69
603 Perlengkapan/Peralatan Pendidikan	0,01	0,46	-0,16	0,03
604 Rekreasi	0,00	8,31	-0,02	0,33
605 Olahraga	0,00	0,13	2,74	1,81
700 Transportasi, Komunikasi, dan Keuangan	<b>-0,33</b>	<b>-0,65</b>	<b>-0,09</b>	<b>0,07</b>
701 Transportasi	-0,47	-1,04	-0,20	0,07
702 Komunikasi dan Pengiriman	0,00	0,00	0,15	0,08
703 Sarana dan Penunjang Transportasi	0,00	0,01	0,01	0,02
704 Jasa Keuangan	0,00	0,00	0,00	0,00

Sumber: BPS Provinsi Jawa Timur

Tabel 14.2.

Inflasi Kumulatif 8 Kabupaten/Kota dan Jawa Timur Sampai Bulan Februari 2019

Kelompok dan Sub Kelompok Jenis Barang/ Jasa	Kabupaten/Kota				
	Jember	Banyuwangi	Sumenep	Kediri	Malang
(1)	(2)	(3)	(4)	(5)	(6)
000 Umum	-0,01	0,31	-0,05	0,06	0,11
100 Bahan Makanan	-0,55	0,20	-0,41	0,72	-0,45
101 Padi-Padian, Umbi-Umbian, dan Hasil	1,73	1,18	1,44	2,00	1,82
102 Daging dan Hasilnya	-2,58	-3,40	-4,02	0,07	-4,17
103 Ikan Segar	0,50	7,18	2,08	1,86	1,71
104 Ikan Diawetkan	1,05	8,15	8,26	1,69	0,64
105 Telur, Susu, dan Hasilnya	-4,42	-2,80	-3,93	-3,43	-4,20
106 Sayur-Sayuran	2,18	-6,03	-0,10	6,47	4,58
107 Kacang-Kacangan	0,00	2,27	0,16	-0,41	-0,31
108 Buah-Buahan	-1,28	-1,42	-1,23	-0,88	-0,51
109 Bumbu-Bumbuan	-3,96	-4,44	-6,48	0,92	-0,90
110 Lemak dan Minyak	-3,55	3,05	1,51	-0,61	-0,78
111 Bahan Makanan Lainnya	0,67	0,00	0,72	0,85	1,31
200 Makanan Jadi, Minuman, Rokok	-0,16	0,03	0,21	0,18	0,47
201 Makanan Jadi	0,15	0,06	0,03	0,08	0,24
202 Minuman Tidak Beralkohol	-1,51	-0,07	0,08	0,29	0,56
203 Tembakau dan Minuman Beralkhol	0,33	0,00	0,63	0,33	1,05
300 Perumahan	0,91	0,68	0,12	-0,10	0,13
301 Biaya Tempat Tinggal	1,14	0,42	0,17	-0,41	0,15
302 Bahan Bakar, Penerangan, dan Air	-0,09	0,00	0,00	0,18	0,01
303 Perlengkapan RumahTangga	0,62	1,07	0,00	-0,15	0,34
304 Penyelenggaraan Rumah Tangga	3,15	2,54	0,45	0,49	0,14
400 Sandang	0,51	1,82	0,41	0,26	1,23
401 Sandang Laki-Laki	0,58	3,27	0,29	0,00	0,27
402 Sandang Wanita	0,35	1,44	0,02	0,00	0,66
403 Sandang Anak-Anak	0,27	0,00	0,22	0,00	1,51
404 Barang Pribadi dan Sandang Lainnya	0,78	2,18	1,04	1,10	2,55
500 Kesehatan	0,97	0,42	0,21	0,21	0,08
501 Jasa Kesehatan	0,78	0,15	0,00	0,00	0,06
502 Obat-obatan	3,86	0,81	0,27	0,65	-0,04
503 Jasa Perawatan Jasmani	0,00	0,00	0,00	0,00	1,34
504 Perawatan Jasmani dan Kosmetik	0,31	0,50	0,39	0,12	-0,14
600 Pendidikan, Rekreasi, dan Olahraga	0,39	0,25	0,07	-0,05	0,30
601 Jasa Pendidikan	0,00	0,00	0,00	0,00	0,00
602 Kursus-Kursus / Pelatihan	0,00	0,00	0,00	0,00	4,11
603 Perlengkapan/Peralatan Pendidikan	0,97	1,34	0,32	0,00	0,02
604 Rekreasi	0,84	0,00	0,05	-0,25	0,04
605 Olahraga	2,16	1,10	0,16	0,00	0,89
700 Transportasi, Komunikasi, dan Keuangan	-0,69	-0,32	-0,32	-0,55	-0,10
701 Transportasi	-0,87	-0,49	-0,53	-0,78	-0,14
702 Komunikasi dan Pengiriman	-0,43	0,00	0,00	-0,09	0,00
703 Sarana dan Penunjang Transportasi	0,11	0,39	0,00	0,07	0,00
704 Jasa Keuangan	0,00	0,00	0,00	0,00	0,00

Sumber: BPS Provinsi Jawa Timur

Tabel 14.2. (Lanjutan)

Inflasi Kumulatif 8 Kabupaten/Kota dan Jawa Timur Sampai Bulan Februari 2019

Kelompok dan Sub Kelompok Jenis Barang/ Jasa (1)	Kabupaten/Kota			Jawa Timur (10)
	Probolinggo (7)	Madiun (8)	Surabaya (9)	
000 Umum	<b>-0,02</b>	<b>0,23</b>	<b>0,21</b>	<b>0,16</b>
100 Bahan Makanan	<b>-0,13</b>	<b>0,58</b>	<b>-0,04</b>	<b>-0,08</b>
101 Padi-Padian, Umbi-Umbian, dan Hasil Lainnya	2,13	0,48	0,78	1,16
102 Daging dan Hasilnya	-2,72	-1,36	0,25	-1,19
103 Ikan Segar	1,67	4,95	2,67	2,57
104 Ikan Diawetkan	0,71	0,49	2,68	2,31
105 Telur, Susu, dan Hasilnya	-2,57	-1,53	-2,46	-2,95
106 Sayur-Sayuran	-1,63	4,64	3,35	2,91
107 Kacang-Kacangan	0,08	-0,02	-0,01	0,11
108 Buah-Buahan	-1,20	5,22	-4,34	-2,58
109 Bumbu-Bumbuan	-1,62	-1,66	0,04	-0,73
110 Lemak dan Minyak	1,37	-0,41	-1,99	-1,29
111 Bahan Makanan Lainnya	18,75	0,96	-0,44	0,90
200 Makanan Jadi, Minuman, Rokok	<b>0,24</b>	<b>0,35</b>	<b>0,52</b>	<b>0,40</b>
201 Makanan Jadi	0,20	0,19	0,47	0,35
202 Minuman Tidak Beralkohol	0,49	0,19	0,07	0,08
203 Tembakau dan Minuman Beralkhol	0,11	0,93	1,49	1,10
300 Perumahan	<b>0,16</b>	<b>0,11</b>	<b>0,25</b>	<b>0,26</b>
301 Biaya Tempat Tinggal	0,04	0,12	0,35	0,30
302 Bahan Bakar, Penerangan, dan Air	0,00	0,02	0,00	0,01
303 Perlengkapan RumahTangga	0,00	0,23	0,55	0,47
304 Penyelenggaraan Rumah Tangga	1,31	0,29	0,16	0,54
400 Sandang	<b>-0,07</b>	<b>0,39</b>	<b>1,11</b>	<b>1,01</b>
401 Sandang Laki-Laki	0,16	0,20	0,26	0,42
402 Sandang Wanita	-1,71	0,02	0,19	0,26
403 Sandang Anak-Anak	0,44	-0,02	0,13	0,38
404 Barang Pribadi dan Sandang Lainnya	0,51	1,70	2,86	2,37
500 Kesehatan	<b>0,60</b>	<b>0,88</b>	<b>0,35</b>	<b>0,37</b>
501 Jasa Kesehatan	0,00	0,00	0,52	0,36
502 Obat-obatan	4,98	1,58	0,21	0,64
503 Jasa Perawatan Jasmani	0,00	0,00	1,12	0,83
504 Perawatan Jasmani dan Kosmetik	-1,22	1,31	0,19	0,15
600 Pendidikan, Rekreasi, dan Olahraga	<b>0,02</b>	<b>1,47</b>	<b>0,17</b>	<b>0,24</b>
601 Jasa Pendidikan	0,00	0,00	0,00	0,00
602 Kursus-Kursus / Pelatihan	0,00	0,00	0,00	0,69
603 Perlengkapan/Peralatan Pendidikan	0,11	0,45	0,18	0,25
604 Rekreasi	0,00	8,15	0,00	0,38
605 Olahraga	0,00	0,13	2,81	1,89
700 Transportasi, Komunikasi, dan Keuangan	<b>-0,48</b>	<b>-0,95</b>	<b>-0,32</b>	<b>-0,34</b>
701 Transportasi	-0,69	-1,59	-0,49	-0,51
702 Komunikasi dan Pengiriman	0,00	0,00	-0,10	-0,09
703 Sarana dan Penunjang Transportasi	0,00	0,41	0,13	0,12
704 Jasa Keuangan	0,00	0,00	0,00	0,00

Sumber: BPS Provinsi Jawa Timur

Tabel 14.3.

## Inflasi Kumulatif 8 Kabupaten/Kota dan Jawa Timur Sampai Bulan Maret 2019

Kelompok dan Sub Kelompok Jenis Barang/ Jasa	Kabupaten/Kota				
	Jember	Banyuwangi	Sumenep	Kediri	Malang
(1)	(2)	(3)	(4)	(5)	(6)
000 Umum	-0,07	0,48	-0,12	0,22	0,47
100 Bahan Makanan	-1,18	0,62	-0,97	1,63	-0,23
101 Padi-Padian, Umbi-Umbian, dan Hasil	0,86	1,47	0,12	2,05	1,82
102 Daging dan Hasilnya	-5,30	-4,24	-5,97	-3,37	-3,39
103 Ikan Segar	-1,67	9,47	-0,85	0,65	1,04
104 Ikan Diawetkan	0,90	-0,48	1,99	2,11	0,68
105 Telur, Susu, dan Hasilnya	-4,82	-2,86	-5,31	-3,10	-4,42
106 Sayur-Sayuran	1,24	-7,43	0,61	9,67	3,97
107 Kacang-Kacangan	0,23	2,28	0,27	-0,31	-0,42
108 Buah-Buahan	-1,96	-0,11	-1,21	0,19	-1,10
109 Bumbu-Bumbuan	0,29	1,40	5,63	10,47	2,22
110 Lemak dan Minyak	-3,36	5,57	1,36	1,22	-0,89
111 Bahan Makanan Lainnya	2,62	1,10	1,24	1,01	1,17
200 Makanan Jadi, Minuman, Rokok	0,21	0,24	0,37	0,24	0,56
201 Makanan Jadi	0,27	0,06	0,06	0,08	0,26
202 Minuman Tidak Beralkohol	-0,68	1,29	1,09	0,45	1,00
203 Tembakau dan Minuman Beralkhol	0,77	0,05	0,64	0,47	1,05
300 Perumahan	1,01	0,59	0,08	-0,15	0,09
301 Biaya Tempat Tinggal	1,01	0,49	0,50	-0,36	0,08
302 Bahan Bakar, Penerangan, dan Air	-0,23	-0,39	-0,56	-0,06	-0,14
303 Perlengkapan RumahTangga	0,64	1,05	0,00	-0,40	0,97
304 Penyelenggaraan Rumah Tangga	4,88	2,72	0,45	0,56	-0,03
400 Sandang	0,60	2,02	0,52	0,25	1,28
401 Sandang Laki-Laki	0,58	3,04	0,31	-0,13	0,74
402 Sandang Wanita	0,44	1,16	0,02	0,03	0,65
403 Sandang Anak-Anak	0,57	-0,04	0,22	-0,32	1,66
404 Barang Pribadi dan Sandang Lainnya	0,85	3,02	1,41	1,43	2,19
500 Kesehatan	1,31	0,64	0,64	0,13	0,17
501 Jasa Kesehatan	1,17	0,15	0,00	0,00	0,06
502 Obat-obatan	5,12	1,02	0,27	0,67	-0,04
503 Jasa Perawatan Jasmani	0,00	0,00	5,74	0,00	1,34
504 Perawatan Jasmani dan Kosmetik	0,38	0,89	0,39	-0,09	0,13
600 Pendidikan, Rekreasi, dan Olahraga	0,40	0,24	0,59	-0,05	0,30
601 Jasa Pendidikan	0,00	0,00	0,00	0,00	0,00
602 Kursus-Kursus / Pelatihan	0,00	0,00	0,00	0,00	4,11
603 Perlengkapan/Peralatan Pendidikan	0,99	1,25	3,57	0,03	0,02
604 Rekreasi	0,88	0,00	0,05	-0,25	0,04
605 Olahraga	2,16	1,10	0,16	0,00	0,89
700 Transportasi, Komunikasi, dan Keuangan	-0,76	-0,19	-0,41	-0,65	1,56
701 Transportasi	-1,01	-0,32	-0,68	-0,93	2,23
702 Komunikasi dan Pengiriman	-0,43	0,00	0,00	-0,09	0,00
703 Sarana dan Penunjang Transportasi	0,26	0,39	0,00	0,15	0,00
704 Jasa Keuangan	0,00	0,00	0,00	0,00	0,00

Sumber: BPS Provinsi Jawa Timur



Tabel 14.3. (Lanjutan)

Inflasi Kumulatif 8 Kabupaten/Kota dan Jawa Timur Sampai Bulan Maret 2019

Kelompok dan Sub Kelompok Jenis Barang/ Jasa	Kabupaten/Kota			Jawa Timur
	Probolinggo	Madiun	Surabaya	
(1)	(7)	(8)	(9)	(10)
000 Umum	<b>-0,14</b>	<b>0,38</b>	<b>0,36</b>	<b>0,32</b>
100 Bahan Makanan	<b>-0,97</b>	<b>1,23</b>	<b>-0,27</b>	<b>-0,17</b>
101 Padi-Padian, Umbi-Umbian, dan Hasil Lainnya	0,87	0,22	-0,20	0,47
102 Daging dan Hasilnya	-2,73	-4,62	-1,80	-2,73
103 Ikan Segar	-3,74	4,15	-2,80	-0,93
104 Ikan Diawetkan	0,13	0,02	1,15	0,97
105 Telur, Susu, dan Hasilnya	-3,78	-1,61	-3,01	-3,40
106 Sayur-Sayuran	0,19	5,56	4,27	3,46
107 Kacang-Kacangan	0,06	-0,02	0,02	0,12
108 Buah-Buahan	-4,14	7,14	-2,74	-1,77
109 Bumbu-Bumbuan	1,97	8,01	11,97	8,23
110 Lemak dan Minyak	3,29	2,08	-1,08	-0,39
111 Bahan Makanan Lainnya	18,75	1,50	-0,48	1,10
200 Makanan Jadi, Minuman, Rokok	<b>0,48</b>	<b>0,63</b>	<b>0,81</b>	<b>0,65</b>
201 Makanan Jadi	0,41	0,56	0,60	0,46
202 Minuman Tidak Beralkohol	1,03	0,50	0,75	0,72
203 Tembakau dan Minuman Beralkhol	0,23	0,98	1,85	1,34
300 Perumahan	<b>0,31</b>	<b>-0,26</b>	<b>0,32</b>	<b>0,28</b>
301 Biaya Tempat Tinggal	0,24	-0,49	0,42	0,32
302 Bahan Bakar, Penerangan, dan Air	-0,26	-0,14	-0,05	-0,12
303 Perlengkapan RumahTangga	0,00	0,25	0,64	0,61
304 Penyelenggaraan Rumah Tangga	2,83	0,08	0,46	0,85
400 Sandang	<b>0,50</b>	<b>0,61</b>	<b>1,49</b>	<b>1,28</b>
401 Sandang Laki-Laki	0,59	0,25	0,75	0,78
402 Sandang Wanita	-1,54	0,14	0,63	0,50
403 Sandang Anak-Anak	0,63	0,18	0,16	0,44
404 Barang Pribadi dan Sandang Lainnya	1,71	2,31	3,35	2,72
500 Kesehatan	<b>0,88</b>	<b>1,06</b>	<b>0,86</b>	<b>0,73</b>
501 Jasa Kesehatan	0,00	0,00	0,53	0,40
502 Obat-obatan	5,44	1,94	0,25	0,77
503 Jasa Perawatan Jasmani	0,00	0,00	2,24	1,54
504 Perawatan Jasmani dan Kosmetik	-0,79	1,54	1,09	0,75
600 Pendidikan, Rekreasi, dan Olahraga	<b>0,02</b>	<b>1,47</b>	<b>0,18</b>	<b>0,26</b>
601 Jasa Pendidikan	0,00	0,00	0,00	0,00
602 Kursus-Kursus / Pelatihan	0,00	0,00	0,00	0,69
603 Perlengkapan/Peralatan Pendidikan	0,19	0,45	0,27	0,38
604 Rekreasi	0,00	8,15	-0,01	0,37
605 Olahraga	0,00	0,13	2,81	1,89
700 Transportasi, Komunikasi, dan Keuangan	<b>-0,61</b>	<b>-0,74</b>	<b>0,13</b>	<b>0,21</b>
701 Transportasi	-0,87	-1,13	0,21	0,32
702 Komunikasi dan Pengiriman	0,00	-0,27	-0,10	-0,10
703 Sarana dan Penunjang Transportasi	0,00	0,30	0,13	0,13
704 Jasa Keuangan	0,00	0,00	0,00	0,00

Sumber: BPS Provinsi Jawa Timur

Tabel 14.4.

Inflasi Kumulatif 8 Kabupaten/Kota dan Jawa Timur Sampai Bulan April 2019

Kelompok dan Sub Kelompok Jenis Barang/ Jasa	Kabupaten/Kota				
	Jember	Banyuwangi	Sumenep	Kediri	Malang
(1)	(2)	(3)	(4)	(5)	(6)
000 Umum	<b>0,38</b>	<b>0,64</b>	<b>0,24</b>	<b>0,59</b>	<b>0,92</b>
100 Bahan Makanan	<b>0,23</b>	<b>1,01</b>	<b>0,45</b>	<b>3,47</b>	<b>0,50</b>
101 Padi-Padian, Umbi-Umbian, dan Hasil	-1,12	-3,73	-2,75	-0,52	0,19
102 Daging dan Hasilnya	-6,25	-4,29	-4,89	-6,16	-5,42
103 Ikan Segar	-2,56	10,46	-3,04	-1,69	-0,65
104 Ikan Diawetkan	-0,63	0,03	1,86	0,97	0,79
105 Telur, Susu, dan Hasilnya	-1,89	-1,57	-2,78	-0,43	-2,97
106 Sayur-Sayuran	7,92	-5,10	-0,06	10,59	2,60
107 Kacang-Kacangan	0,09	2,30	-0,40	-0,22	-0,42
108 Buah-Buahan	-1,84	4,79	-0,62	2,33	-1,60
109 Bumbu-Bumbuan	14,78	13,67	34,77	35,64	18,08
110 Lemak dan Minyak	-2,16	7,18	2,12	1,58	-1,21
111 Bahan Makanan Lainnya	2,95	1,10	3,12	1,90	1,17
200 Makanan Jadi, Minuman, Rokok	<b>0,44</b>	<b>0,34</b>	<b>0,48</b>	<b>0,27</b>	<b>0,56</b>
201 Makanan Jadi	0,49	0,06	0,07	0,02	0,27
202 Minuman Tidak Beralkohol	-0,34	2,01	1,82	0,60	0,95
203 Tembakau dan Minuman Beralkhol	0,92	0,05	0,67	0,58	1,05
300 Perumahan	<b>1,05</b>	<b>0,66</b>	<b>-0,06</b>	<b>-0,21</b>	<b>0,10</b>
301 Biaya Tempat Tinggal	1,20	0,74	0,50	-0,21	0,18
302 Bahan Bakar, Penerangan, dan Air	-0,25	-1,18	-1,14	-1,05	-0,41
303 Perlengkapan RumahTangga	0,66	1,59	0,01	-0,30	0,97
304 Penyelenggaraan Rumah Tangga	4,59	4,02	0,78	1,65	0,13
400 Sandang	<b>0,92</b>	<b>1,93</b>	<b>0,71</b>	<b>-0,03</b>	<b>1,19</b>
401 Sandang Laki-Laki	0,90	3,16	0,57	-0,13	0,74
402 Sandang Wanita	1,09	1,94	0,18	-0,20	0,68
403 Sandang Anak-Anak	0,60	1,09	0,36	-0,61	1,66
404 Barang Pribadi dan Sandang Lainnya	1,04	1,68	1,59	0,80	1,82
500 Kesehatan	<b>1,53</b>	<b>0,98</b>	<b>0,72</b>	<b>0,18</b>	<b>0,21</b>
501 Jasa Kesehatan	1,81	0,15	0,00	0,00	0,06
502 Obat-obatan	5,96	1,12	0,27	0,55	0,14
503 Jasa Perawatan Jasmani	0,00	0,00	5,74	0,00	1,34
504 Perawatan Jasmani dan Kosmetik	0,10	1,63	0,59	0,10	0,13
600 Pendidikan, Rekreasi, dan Olahraga	<b>0,45</b>	<b>0,17</b>	<b>0,59</b>	<b>0,02</b>	<b>0,25</b>
601 Jasa Pendidikan	0,00	0,00	0,00	0,00	0,00
602 Kursus-Kursus / Pelatihan	0,83	0,00	0,00	0,00	4,11
603 Perlengkapan/Peralatan Pendidikan	0,99	1,17	3,57	0,46	0,18
604 Rekreasi	0,84	-0,20	0,07	-0,25	-0,31
605 Olahraga	2,60	1,10	0,16	0,00	0,89
700 Transportasi, Komunikasi, dan Keuangan	<b>-0,57</b>	<b>-0,09</b>	<b>-0,41</b>	<b>-0,65</b>	<b>3,21</b>
701 Transportasi	-0,80	-0,07	-0,67	-0,90	4,58
702 Komunikasi dan Pengiriman	-0,70	-0,23	0,00	-0,09	0,00
703 Sarana dan Penunjang Transportasi	1,31	-0,01	0,00	-0,02	0,00
704 Jasa Keuangan	0,00	0,00	0,00	0,00	0,00

Sumber: BPS Provinsi Jawa Timur

Tabel 14.4. (Lanjutan)

Inflasi Kumulatif 8 Kabupaten/Kota dan Jawa Timur Sampai April 2019

Kelompok dan Sub Kelompok Jenis Barang/ Jasa (1)	Kabupaten/Kota			Jawa Timur (10)
	Probolinggo (7)	Madiun (8)	Surabaya (9)	
000 Umum	0,05	0,79	0,81	0,74
100 Bahan Makanan	0,10	2,85	1,57	1,32
101 Padi-Padian, Umbi-Umbian, dan Hasil Lainnya	-2,01	-2,26	-2,20	-1,71
102 Daging dan Hasilnya	-2,42	-9,02	-2,40	-3,78
103 Ikan Segar	-6,14	2,35	-3,20	-1,82
104 Ikan Diawetkan	-0,46	-0,15	-1,31	-0,55
105 Telur, Susu, dan Hasilnya	-2,02	-0,74	-1,56	-1,79
106 Sayur-Sayuran	8,12	12,69	10,91	8,29
107 Kacang-Kacangan	0,06	0,04	-0,39	-0,10
108 Buah-Buahan	-2,48	12,03	3,40	2,12
109 Bumbu-Bumbuan	22,94	29,84	33,44	28,15
110 Lemak dan Minyak	4,50	3,61	-1,56	-0,41
111 Bahan Makanan Lainnya	19,16	4,84	-0,28	1,46
200 Makanan Jadi, Minuman, Rokok	0,52	1,02	1,07	0,84
201 Makanan Jadi	0,46	0,89	0,84	0,62
202 Minuman Tidak Beralkohol	0,87	0,94	1,17	1,05
203 Tembakau dan Minuman Beralkohol	0,41	1,41	1,96	1,45
300 Perumahan	0,05	-0,29	0,41	0,33
301 Biaya Tempat Tinggal	0,22	-0,46	0,45	0,39
302 Bahan Bakar, Penerangan, dan Air	-1,00	-0,18	-0,18	-0,40
303 Perlengkapan RumahTangga	-0,20	0,25	0,64	0,64
304 Penyelenggaraan Rumah Tangga	3,22	-0,11	1,28	1,45
400 Sandang	0,14	0,87	1,27	1,14
401 Sandang Laki-Laki	0,59	0,25	0,79	0,83
402 Sandang Wanita	-1,54	1,05	0,65	0,63
403 Sandang Anak-Anak	0,78	0,38	0,29	0,59
404 Barang Pribadi dan Sandang Lainnya	0,54	1,98	2,57	2,07
500 Kesehatan	0,73	1,12	1,13	0,92
501 Jasa Kesehatan	0,00	0,00	0,81	0,59
502 Obat-obatan	5,43	2,38	0,50	1,00
503 Jasa Perawatan Jasmani	0,00	0,00	2,24	1,54
504 Perawatan Jasmani dan Kosmetik	-1,15	1,38	1,42	0,96
600 Pendidikan, Rekreasi, dan Olahraga	-0,07	1,46	0,20	0,25
601 Jasa Pendidikan	0,00	0,00	0,00	0,00
602 Kursus-Kursus / Pelatihan	0,00	0,00	0,00	0,74
603 Perlengkapan/Peralatan Pendidikan	0,25	0,45	0,35	0,48
604 Rekreasi	-0,66	8,10	0,02	0,28
605 Olahraga	0,00	0,13	2,81	1,92
700 Transportasi, Komunikasi, dan Keuangan	-0,60	-0,65	0,26	0,62
701 Transportasi	-0,87	-1,00	0,43	0,93
702 Komunikasi dan Pengiriman	0,00	-0,27	-0,10	-0,13
703 Sarana dan Penunjang Transportasi	0,17	0,30	0,14	0,17
704 Jasa Keuangan	0,00	0,00	0,00	0,00

Sumber: BPS Provinsi Jawa Timur

Tabel 14.5.

Inflasi Kumulatif 8 Kabupaten/Kota dan Jawa Timur Sampai Bulan Mei 2019

Kelompok dan Sub Kelompok Jenis Barang/ Jasa	Kabupaten/Kota				
	Jember	Banyuwangi	Sumenep	Kediri	Malang
(1)	(2)	(3)	(4)	(5)	(6)
000 Umum	<b>1,03</b>	<b>1,10</b>	<b>0,94</b>	<b>0,64</b>	<b>1,27</b>
100 Bahan Makanan	<b>1,43</b>	<b>1,32</b>	<b>2,64</b>	<b>2,77</b>	<b>1,74</b>
101 Padi-Padian, Umbi-Umbian, dan Hasil	-0,67	-9,87	-3,50	-2,28	0,16
102 Daging dan Hasilnya	-1,64	0,53	-0,97	-3,41	-2,93
103 Ikan Segar	-1,77	13,37	2,39	-3,23	-0,98
104 Ikan Diawetkan	-0,82	5,19	4,63	-0,57	0,56
105 Telur, Susu, dan Hasilnya	-1,74	1,01	-2,12	0,17	-1,60
106 Sayur-Sayuran	10,48	-4,05	11,15	1,44	7,55
107 Kacang-Kacangan	0,22	2,42	0,15	-0,04	-0,39
108 Buah-Buahan	2,16	12,19	3,78	7,79	-1,25
109 Bumbu-Bumbuan	12,97	9,00	33,45	29,23	20,06
110 Lemak dan Minyak	-2,53	6,41	4,74	3,17	0,59
111 Bahan Makanan Lainnya	1,51	9,02	6,05	2,87	2,64
200 Makanan Jadi, Minuman, Rokok	<b>0,98</b>	<b>1,54</b>	<b>0,82</b>	<b>0,73</b>	<b>0,72</b>
201 Makanan Jadi	0,88	0,12	0,07	0,50	0,37
202 Minuman Tidak Beralkohol	0,22	3,42	3,36	1,23	1,52
203 Tembakau dan Minuman Beralkohol	1,69	2,88	1,09	0,78	1,05
300 Perumahan	<b>1,47</b>	<b>0,55</b>	<b>0,18</b>	<b>-0,14</b>	<b>0,23</b>
301 Biaya Tempat Tinggal	1,37	0,45	1,06	-0,11	0,31
302 Bahan Bakar, Penerangan, dan Air	-0,04	-1,18	-1,14	-0,96	-0,41
303 Perlengkapan RumahTangga	2,37	1,73	0,02	-0,05	1,10
304 Penyelenggaraan Rumah Tangga	5,14	3,75	0,86	1,43	0,54
400 Sandang	<b>2,87</b>	<b>2,49</b>	<b>1,04</b>	<b>0,05</b>	<b>2,15</b>
401 Sandang Laki-Laki	2,12	3,13	0,74	-0,13	1,94
402 Sandang Wanita	4,21	2,57	0,78	-0,20	2,95
403 Sandang Anak-Anak	3,83	1,88	1,75	-0,61	2,06
404 Barang Pribadi dan Sandang Lainnya	1,34	2,42	1,27	1,15	1,50
500 Kesehatan	<b>1,82</b>	<b>0,85</b>	<b>0,75</b>	<b>0,48</b>	<b>0,15</b>
501 Jasa Kesehatan	1,81	0,15	0,04	0,00	0,06
502 Obat-obatan	5,96	1,12	0,32	0,65	0,14
503 Jasa Perawatan Jasmani	0,00	0,00	5,74	0,31	1,34
504 Perawatan Jasmani dan Kosmetik	0,86	1,34	0,61	0,68	-0,05
600 Pendidikan, Rekreasi, dan Olahraga	<b>0,38</b>	<b>0,05</b>	<b>0,57</b>	<b>0,03</b>	<b>0,25</b>
601 Jasa Pendidikan	0,00	0,00	0,00	0,00	0,00
602 Kursus-Kursus / Pelatihan	0,83	0,00	0,00	0,00	4,11
603 Perlengkapan/Peralatan Pendidikan	0,41	0,86	3,60	0,56	0,18
604 Rekreasi	0,87	-0,41	0,01	-0,25	-0,35
605 Olahraga	2,60	1,10	0,16	0,00	0,89
700 Transportasi, Komunikasi, dan Keuangan	<b>-0,28</b>	<b>0,87</b>	<b>-0,32</b>	<b>-0,27</b>	<b>3,26</b>
701 Transportasi	-0,53	1,00	-0,67	-0,48	4,53
702 Komunikasi dan Pengiriman	-0,19	0,93	0,42	0,40	0,44
703 Sarana dan Penunjang Transportasi	1,31	-0,01	0,00	-0,02	0,09
704 Jasa Keuangan	0,00	0,00	0,00	0,00	0,00

Sumber: BPS Provinsi Jawa Timur

Tabel 14.5. (Lanjutan)

Inflasi Kumulatif 8 Kabupaten/Kota dan Jawa Timur Sampai Bulan Mei 2019

Kelompok dan Sub Kelompok Jenis Barang/ Jasa		Kabupaten/Kota			Jawa Timur
		Probolinggo	Madiun	Surabaya	
(1)	(7)	(8)	(9)	(10)	
000 Umum	<b>0,69</b>	<b>1,40</b>	<b>0,99</b>	<b>1,03</b>	
100 Bahan Makanan	<b>1,61</b>	<b>4,09</b>	<b>2,03</b>	<b>2,01</b>	
101 Padi-Padian, Umbi-Umbian, dan Hasil Lainnya	-1,70	-3,28	-2,50	-2,27	
102 Daging dan Hasilnya	-0,46	-0,40	0,11	-0,81	
103 Ikan Segar	-2,59	3,33	-2,21	-0,95	
104 Ikan Diawetkan	2,79	-2,87	0,80	0,77	
105 Telur, Susu, dan Hasilnya	-1,19	-0,86	0,17	-0,36	
106 Sayur-Sayuran	10,17	11,22	12,00	9,79	
107 Kacang-Kacangan	0,89	0,09	-0,39	-0,03	
108 Buah-Buahan	4,06	17,18	5,11	4,61	
109 Bumbu-Bumbuan	20,84	29,75	25,56	23,50	
110 Lemak dan Minyak	3,20	5,02	-1,38	0,09	
111 Bahan Makanan Lainnya	21,79	6,58	-0,18	2,48	
200 Makanan Jadi, Minuman, Rokok	<b>0,86</b>	<b>2,15</b>	<b>1,44</b>	<b>1,25</b>	
201 Makanan Jadi	0,64	2,47	1,09	0,90	
202 Minuman Tidak Beralkohol	2,12	1,71	1,93	1,82	
203 Tembakau dan Minuman Beralkhol	0,43	1,83	2,18	1,79	
300 Perumahan	<b>0,11</b>	<b>-0,25</b>	<b>0,45</b>	<b>0,40</b>	
301 Biaya Tempat Tinggal	0,21	-0,47	0,51	0,45	
302 Bahan Bakar, Penerangan, dan Air	-1,00	-0,14	-0,18	-0,38	
303 Perlengkapan RumahTangga	-0,20	0,25	0,46	0,69	
304 Penyelenggaraan Rumah Tangga	3,78	0,03	1,47	1,66	
400 Sandang	<b>0,83</b>	<b>1,87</b>	<b>1,49</b>	<b>1,66</b>	
401 Sandang Laki-Laki	0,92	0,82	1,09	1,33	
402 Sandang Wanita	-0,60	2,51	0,69	1,38	
403 Sandang Anak-Anak	1,71	1,89	0,43	1,09	
404 Barang Pribadi dan Sandang Lainnya	1,13	2,01	2,90	2,30	
500 Kesehatan	<b>2,09</b>	<b>1,61</b>	<b>1,29</b>	<b>1,10</b>	
501 Jasa Kesehatan	0,00	0,00	0,85	0,61	
502 Obat-obatan	9,42	3,39	0,95	1,45	
503 Jasa Perawatan Jasmani	0,00	0,00	3,07	2,00	
504 Perawatan Jasmani dan Kosmetik	-0,04	2,02	1,39	1,04	
600 Pendidikan, Rekreasi, dan Olahraga	<b>-0,05</b>	<b>1,47</b>	<b>0,09</b>	<b>0,19</b>	
601 Jasa Pendidikan	0,00	0,00	0,00	0,00	
602 Kursus-Kursus / Pelatihan	0,00	0,00	0,00	0,74	
603 Perlengkapan/Peralatan Pendidikan	0,39	0,46	0,39	0,47	
604 Rekreasi	-0,66	8,21	-0,43	0,03	
605 Olahraga	0,00	-0,35	2,81	1,90	
700 Transportasi, Komunikasi, dan Keuangan	<b>-0,12</b>	<b>-0,26</b>	<b>0,31</b>	<b>0,77</b>	
701 Transportasi	-0,32	-0,44	0,42	1,04	
702 Komunikasi dan Pengiriman	0,37	-0,10	0,14	0,24	
703 Sarana dan Penunjang Transportasi	0,32	0,30	0,09	0,16	
704 Jasa Keuangan	0,00	0,36	0,00	0,01	

Sumber: BPS Provinsi Jawa Timur

Tabel 14.6.

Inflasi Kumulatif 8 Kabupaten/Kota dan Jawa Timur Sampai Bulan Juni 2019

Kelompok dan Sub Kelompok Jenis Barang/ Jasa	Kabupaten/Kota				
	Jember	Banyuwangi	Sumenep	Kediri	Malang
(1)	(2)	(3)	(4)	(5)	(6)
000 Umum	<b>0,87</b>	<b>1,47</b>	<b>1,04</b>	<b>0,72</b>	<b>1,10</b>
100 Bahan Makanan	<b>0,18</b>	<b>1,39</b>	<b>2,56</b>	<b>2,30</b>	<b>1,24</b>
101 Padi-Padian, Umbi-Umbian, dan Hasil	-0,25	-9,90	-3,88	-2,12	0,03
102 Daging dan Hasilnya	-9,40	0,26	-0,73	-4,32	-3,92
103 Ikan Segar	-1,26	16,44	6,48	-3,90	-2,28
104 Ikan Diawetkan	-1,43	5,79	1,03	0,39	-1,09
105 Telur, Susu, dan Hasilnya	-4,50	0,27	-3,34	-1,31	-2,82
106 Sayur-Sayuran	9,54	1,17	11,00	-0,63	8,69
107 Kacang-Kacangan	0,20	2,41	0,09	0,53	-0,39
108 Buah-Buahan	5,05	6,40	6,97	10,99	-0,26
109 Bumbu-Bumbuan	9,76	2,94	26,96	22,78	17,87
110 Lemak dan Minyak	-1,51	9,44	4,37	5,33	0,73
111 Bahan Makanan Lainnya	3,22	9,02	6,05	3,52	2,66
200 Makanan Jadi, Minuman, Rokok	<b>1,28</b>	<b>1,65</b>	<b>1,07</b>	<b>1,05</b>	<b>0,77</b>
201 Makanan Jadi	1,04	0,12	0,07	0,72	0,36
202 Minuman Tidak Beralkohol	0,66	4,13	3,51	1,63	1,73
203 Tembakau dan Minuman Beralkohol	2,12	2,88	1,86	1,28	1,13
300 Perumahan	<b>1,60</b>	<b>0,65</b>	<b>0,18</b>	<b>-0,07</b>	<b>0,14</b>
301 Biaya Tempat Tinggal	1,57	0,58	1,07	-0,11	0,16
302 Bahan Bakar, Penerangan, dan Air	-0,04	-1,18	-1,14	-0,78	-0,41
303 Perlengkapan RumahTangga	2,45	2,01	0,02	0,30	1,10
304 Penyelenggaraan Rumah Tangga	5,37	3,81	0,94	1,34	0,64
400 Sandang	<b>3,28</b>	<b>4,19</b>	<b>1,51</b>	<b>0,51</b>	<b>2,60</b>
401 Sandang Laki-Laki	2,12	2,80	0,74	-0,13	2,00
402 Sandang Wanita	4,21	3,74	0,78	-0,20	3,09
403 Sandang Anak-Anak	3,83	3,00	1,75	-0,13	2,18
404 Barang Pribadi dan Sandang Lainnya	3,19	5,86	2,94	2,63	2,93
500 Kesehatan	<b>1,85</b>	<b>1,16</b>	<b>0,76</b>	<b>0,48</b>	<b>0,11</b>
501 Jasa Kesehatan	1,81	0,15	0,04	0,00	0,06
502 Obat-obatan	5,96	1,12	0,32	0,65	0,20
503 Jasa Perawatan Jasmani	1,31	0,00	5,74	0,31	1,34
504 Perawatan Jasmani dan Kosmetik	0,46	2,05	0,64	0,68	-0,17
600 Pendidikan, Rekreasi, dan Olahraga	<b>0,45</b>	<b>0,29</b>	<b>0,57</b>	<b>0,05</b>	<b>0,33</b>
601 Jasa Pendidikan	0,00	0,00	0,00	0,00	0,00
602 Kursus-Kursus / Pelatihan	0,83	2,82	0,00	0,20	5,36
603 Perlengkapan/Peralatan Pendidikan	0,52	1,14	3,60	0,62	0,18
604 Rekreasi	1,08	-0,56	0,01	-0,25	-0,35
605 Olahraga	2,60	1,10	0,16	0,00	0,89
700 Transportasi, Komunikasi, dan Keuangan	<b>-0,12</b>	<b>1,59</b>	<b>-0,09</b>	<b>0,12</b>	<b>2,72</b>
701 Transportasi	-0,25	1,82	-0,30	-0,04	3,76
702 Komunikasi dan Pengiriman	-0,40	0,38	0,42	0,72	0,44
703 Sarana dan Penunjang Transportasi	1,31	2,30	0,00	0,09	0,09
704 Jasa Keuangan	0,00	0,00	0,00	0,00	0,00

Sumber: BPS Provinsi Jawa Timur

Tabel 14.6. (Lanjutan)

Inflasi Kumulatif 8 Kabupaten/Kota dan Jawa Timur Sampai Bulan Juni 2019

Kelompok dan Sub Kelompok Jenis Barang/ Jasa	Kabupaten/Kota			Jawa Timur
	Probolinggo	Madiun	Surabaya	
(1)	(7)	(8)	(9)	(10)
000 Umum	<b>1,18</b>	<b>1,63</b>	<b>1,20</b>	<b>1,16</b>
100 Bahan Makanan	<b>2,07</b>	<b>3,28</b>	<b>1,51</b>	<b>1,52</b>
101 Padi-Padian, Umbi-Umbian, dan Hasil Lainnya	-1,56	-3,17	-2,52	-2,27
102 Daging dan Hasilnya	1,38	-4,43	-2,15	-2,87
103 Ikan Segar	0,51	3,29	-2,02	-0,75
104 Ikan Diawetkan	4,74	-1,80	2,94	1,68
105 Telur, Susu, dan Hasilnya	-2,32	-1,12	-1,12	-1,68
106 Sayur-Sayuran	8,19	14,62	13,87	11,23
107 Kacang-Kacangan	0,50	0,18	-0,13	0,13
108 Buah-Buahan	5,21	14,60	7,89	6,41
109 Bumbu-Bumbuan	20,83	19,67	17,59	17,38
110 Lemak dan Minyak	0,94	10,43	-1,41	0,56
111 Bahan Makanan Lainnya	20,05	7,18	0,79	3,12
200 Makanan Jadi, Minuman, Rokok	<b>0,85</b>	<b>2,79</b>	<b>1,84</b>	<b>1,56</b>
201 Makanan Jadi	0,64	3,53	1,58	1,24
202 Minuman Tidak Beralkohol	2,06	1,69	2,36	2,18
203 Tembakau dan Minuman Beralkohol	0,44	2,16	2,18	1,90
300 Perumahan	<b>0,25</b>	<b>-0,23</b>	<b>0,51</b>	<b>0,44</b>
301 Biaya Tempat Tinggal	0,22	-0,47	0,51	0,45
302 Bahan Bakar, Penerangan, dan Air	-1,00	0,04	-0,18	-0,36
303 Perlengkapan Rumah Tangga	-0,20	0,24	0,37	0,67
304 Penyelenggaraan Rumah Tangga	5,01	-0,17	1,85	1,95
400 Sandang	<b>1,55</b>	<b>2,28</b>	<b>2,72</b>	<b>2,61</b>
401 Sandang Laki-Laki	0,92	0,98	2,33	2,01
402 Sandang Wanita	-0,18	2,62	0,73	1,52
403 Sandang Anak-Anak	1,58	1,90	0,63	1,30
404 Barang Pribadi dan Sandang Lainnya	3,16	3,72	5,52	4,57
500 Kesehatan	<b>2,11</b>	<b>1,56</b>	<b>1,38</b>	<b>1,17</b>
501 Jasa Kesehatan	0,00	0,00	0,85	0,61
502 Obat-obatan	9,48	2,98	0,95	1,45
503 Jasa Perawatan Jasmani	0,00	0,00	3,07	2,11
504 Perawatan Jasmani dan Kosmetik	0,00	2,16	1,60	1,16
600 Pendidikan, Rekreasi, dan Olahraga	<b>-0,05</b>	<b>1,47</b>	<b>0,09</b>	<b>0,22</b>
601 Jasa Pendidikan	0,00	0,00	0,00	0,00
602 Kursus-Kursus / Pelatihan	0,00	0,00	0,00	1,13
603 Perlengkapan/Peralatan Pendidikan	0,39	0,46	0,40	0,49
604 Rekreasi	-0,66	8,19	-0,42	0,04
605 Olahraga	0,00	-0,30	2,81	1,90
700 Transportasi, Komunikasi, dan Keuangan	<b>1,44</b>	<b>1,04</b>	<b>1,05</b>	<b>1,26</b>
701 Transportasi	1,89	1,71	1,59	1,79
702 Komunikasi dan Pengiriman	0,37	-0,35	0,12	0,19
703 Sarana dan Penunjang Transportasi	0,32	0,30	0,29	0,39
704 Jasa Keuangan	0,00	0,36	0,00	0,01

Sumber: BPS Provinsi Jawa Timur

Tabel 14.7.

## Inflasi Kumulatif 8 Kabupaten/Kota dan Jawa Timur Sampai Bulan Juli 2019

Kelompok dan Sub Kelompok Jenis Barang/ Jasa	Kabupaten/Kota				
	Jember	Banyuwangi	Sumenep	Kediri	Malang
(1)	(2)	(3)	(4)	(5)	(6)
000 Umum	1,11	1,86	0,96	1,16	1,30
100 Bahan Makanan	1,02	1,59	2,12	3,78	3,28
101 Padi-Padian, Umbi-Umbian, dan Hasil	-0,47	-9,93	-3,94	-2,09	0,14
102 Daging dan Hasilnya	-7,43	-1,01	-2,43	-2,16	-0,84
103 Ikan Segar	1,55	15,31	5,53	-3,49	-2,70
104 Ikan Diawetkan	-0,79	3,04	1,06	1,78	-2,64
105 Telur, Susu, dan Hasilnya	-4,54	-0,58	-3,77	-0,42	-2,87
106 Sayur-Sayuran	11,26	4,63	7,27	7,38	12,80
107 Kacang-Kacangan	0,74	2,39	-0,02	-0,26	-0,37
108 Buah-Buahan	2,50	5,85	8,25	15,45	0,96
109 Bumbu-Bumbuan	15,71	10,02	29,94	22,10	30,09
110 Lemak dan Minyak	-3,47	8,02	2,30	4,62	0,91
111 Bahan Makanan Lainnya	4,56	9,02	4,17	2,91	3,76
200 Makanan Jadi, Minuman, Rokok	1,03	1,80	1,09	1,39	0,95
201 Makanan Jadi	1,04	0,42	0,07	1,05	0,44
202 Minuman Tidak Beralkohol	0,98	4,14	3,68	1,37	2,39
203 Tembakau dan Minuman Beralkhol	1,06	2,88	1,86	2,24	1,14
300 Perumahan	1,74	0,84	0,22	0,04	0,15
301 Biaya Tempat Tinggal	1,75	0,64	1,11	-0,07	0,08
302 Bahan Bakar, Penerangan, dan Air	-0,04	-1,09	-1,14	-0,77	-0,41
303 Perlengkapan RumahTangga	2,53	2,13	0,12	1,00	1,10
304 Penyelenggaraan Rumah Tangga	5,79	4,64	0,94	1,61	1,21
400 Sandang	4,07	7,58	2,22	1,02	3,21
401 Sandang Laki-Laki	2,12	3,57	0,82	-0,13	2,02
402 Sandang Wanita	4,22	7,70	0,78	-0,20	3,43
403 Sandang Anak-Anak	3,83	8,78	1,95	-0,13	2,18
404 Barang Pribadi dan Sandang Lainnya	6,79	9,17	5,35	4,76	4,92
500 Kesehatan	2,73	1,28	0,77	0,89	0,11
501 Jasa Kesehatan	3,07	0,15	0,04	0,00	0,06
502 Obat-obatan	6,30	1,12	0,32	0,67	0,20
503 Jasa Perawatan Jasmani	1,31	0,00	5,74	0,31	1,34
504 Perawatan Jasmani dan Kosmetik	1,56	2,31	0,67	1,64	-0,17
600 Pendidikan, Rekreasi, dan Olahraga	0,53	0,89	0,63	0,05	0,34
601 Jasa Pendidikan	0,18	0,00	0,00	0,00	0,00
602 Kursus-Kursus / Pelatihan	0,83	3,99	0,00	0,20	5,36
603 Perlengkapan/Peralatan Pendidikan	1,51	4,07	3,90	0,96	0,30
604 Rekreasi	0,56	-0,51	0,03	-0,48	-0,35
605 Olahraga	2,60	1,47	0,16	0,00	0,89
700 Transportasi, Komunikasi, dan Keuangan	-0,34	1,38	-0,28	0,12	1,43
701 Transportasi	-0,70	1,34	-0,61	-0,04	1,92
702 Komunikasi dan Pengiriman	0,14	1,25	0,42	0,72	0,44
703 Sarana dan Penunjang Transportasi	1,46	2,39	0,00	0,12	0,09
704 Jasa Keuangan	0,00	0,00	0,00	0,00	0,00

Sumber: BPS Provinsi Jawa Timur



Tabel 14.7. (Lanjutan)

Inflasi Kumulatif 8 Kabupaten/Kota dan Jawa Timur Sampai Bulan Juli 2019

Kelompok dan Sub Kelompok Jenis Barang/ Jasa		Kabupaten/Kota			Jawa Timur
		Probolinggo	Madiun	Surabaya	
(1)	(7)	(8)	(9)	(10)	
000 Umum	<b>1,13</b>	<b>1,80</b>	<b>1,31</b>	<b>1,32</b>	
100 Bahan Makanan	<b>2,53</b>	<b>3,75</b>	<b>2,05</b>	<b>2,36</b>	
101 Padi-Padian, Umbi-Umbian, dan Hasil Lainnya	-1,50	-3,29	-2,60	-2,32	
102 Daging dan Hasilnya	4,23	-2,44	-1,48	-1,60	
103 Ikan Segar	1,85	2,50	-2,14	-0,78	
104 Ikan Diawetkan	4,82	-1,79	3,46	1,66	
105 Telur, Susu, dan Hasilnya	-2,46	-0,60	-0,90	-1,55	
106 Sayur-Sayuran	6,36	17,52	12,79	11,86	
107 Kacang-Kacangan	0,16	0,15	1,70	1,07	
108 Buah-Buahan	6,31	15,50	11,05	8,56	
109 Bumbu-Bumbuan	21,31	27,60	19,61	22,02	
110 Lemak dan Minyak	-2,14	2,49	-1,95	-0,46	
111 Bahan Makanan Lainnya	20,22	2,59	0,90	3,20	
200 Makanan Jadi, Minuman, Rokok	<b>1,25</b>	<b>2,86</b>	<b>1,88</b>	<b>1,65</b>	
201 Makanan Jadi	1,27	3,54	1,69	1,37	
202 Minuman Tidak Beralkohol	1,94	1,64	2,21	2,21	
203 Tembakau dan Minuman Beralkohol	0,69	2,47	2,21	1,92	
300 Perumahan	<b>0,25</b>	<b>0,15</b>	<b>0,57</b>	<b>0,52</b>	
301 Biaya Tempat Tinggal	0,20	0,23	0,63	0,55	
302 Bahan Bakar, Penerangan, dan Air	-1,00	0,10	-0,18	-0,35	
303 Perlengkapan RumahTangga	0,06	0,24	0,50	0,81	
304 Penyelenggaraan Rumah Tangga	4,74	-0,08	1,80	2,09	
400 Sandang	<b>2,36</b>	<b>2,63</b>	<b>3,66</b>	<b>3,57</b>	
401 Sandang Laki-Laki	0,92	0,99	2,33	2,05	
402 Sandang Wanita	0,94	2,77	0,96	2,00	
403 Sandang Anak-Anak	2,51	1,90	0,75	1,72	
404 Barang Pribadi dan Sandang Lainnya	4,27	5,24	8,00	6,97	
500 Kesehatan	<b>2,88</b>	<b>1,71</b>	<b>1,43</b>	<b>1,31</b>	
501 Jasa Kesehatan	0,00	0,00	0,85	0,69	
502 Obat-obatan	10,29	3,51	1,14	1,62	
503 Jasa Perawatan Jasmani	0,00	0,00	3,90	2,55	
504 Perawatan Jasmani dan Kosmetik	1,39	2,21	1,48	1,27	
600 Pendidikan, Rekreasi, dan Olahraga	<b>-0,07</b>	<b>1,56</b>	<b>0,21</b>	<b>0,32</b>	
601 Jasa Pendidikan	0,00	0,00	0,00	0,01	
602 Kursus-Kursus / Pelatihan	0,00	0,00	0,51	1,49	
603 Perlengkapan/Peralatan Pendidikan	0,45	0,98	0,59	0,87	
604 Rekreasi	-0,83	8,19	-0,26	0,07	
605 Olahraga	0,00	-0,30	2,84	1,94	
700 Transportasi, Komunikasi, dan Keuangan	<b>-0,29</b>	<b>0,71</b>	<b>0,52</b>	<b>0,62</b>	
701 Transportasi	-0,56	1,00	0,73	0,80	
702 Komunikasi dan Pengiriman	0,37	0,13	0,06	0,26	
703 Sarana dan Penunjang Transportasi	0,32	0,32	0,35	0,45	
704 Jasa Keuangan	0,00	0,36	0,00	0,01	

Sumber: BPS Provinsi Jawa Timur

Tabel 14.8.

## Inflasi Kumulatif 8 Kabupaten/Kota dan Jawa Timur Sampai Bulan Agustus 2019

Kelompok dan Sub Kelompok Jenis Barang/ Jasa	Kabupaten/Kota				
	Jember	Banyuwangi	Sumenep	Kediri	Malang
(1)	(2)	(3)	(4)	(5)	(6)
000 Umum	1,44	1,94	1,06	0,93	1,49
100 Bahan Makanan	0,88	0,67	1,83	2,02	3,55
101 Padi-Padian, Umbi-Umbian, dan Hasil	-0,8	-9,74	-3,68	-2,16	0,08
102 Daging dan Hasilnya	-5,86	-1,41	-1,47	-3,1	0,97
103 Ikan Segar	4,64	15,41	6,72	-0,74	-2,06
104 Ikan Diawetkan	-0,57	2,99	3,23	-0,27	-6,22
105 Telur, Susu, dan Hasilnya	-2,99	-0,28	-2,64	-0,12	-2,72
106 Sayur-Sayuran	6,11	-2,93	5,44	-2,26	5,61
107 Kacang-Kacangan	0,97	2,44	0,21	-0,83	-0,34
108 Buah-Buahan	2,14	8,1	8,89	13,26	1,86
109 Bumbu-Bumbuan	14,56	6,61	18,09	16,21	35,62
110 Lemak dan Minyak	-2,91	3,81	1,71	2,21	0,89
111 Bahan Makanan Lainnya	5,17	9,15	4,17	2,88	3,76
200 Makanan Jadi, Minuman, Rokok	1,09	1,79	1,31	1,39	0,98
201 Makanan Jadi	1,04	0,42	0,07	1,06	0,48
202 Minuman Tidak Beralkohol	1,04	4,1	3,53	1,38	2,29
203 Tembakau dan Minuman Beralkhol	1,2	2,88	2,69	2,24	1,29
300 Perumahan	1,68	0,89	0,3	0,06	0,51
301 Biaya Tempat Tinggal	1,8	0,72	1,27	-0,06	0,82
302 Bahan Bakar, Penerangan, dan Air	-0,15	-1,05	-1,14	-0,77	-0,64
303 Perlengkapan RumahTangga	2,54	2,17	0,12	1,31	1,1
304 Penyelenggaraan Rumah Tangga	5,33	4,69	1,04	1,53	1,17
400 Sandang	5,51	10,52	2,94	1,85	4,54
401 Sandang Laki-Laki	2,25	3,98	0,88	-0,13	1,77
402 Sandang Wanita	4,74	8,44	0,88	-0,2	4,15
403 Sandang Anak-Anak	4,15	9,1	1,95	-0,13	2,59
404 Barang Pribadi dan Sandang Lainnya	12,27	16,12	7,78	8,24	9,31
500 Kesehatan	3,06	1,77	1,08	0,92	0,15
501 Jasa Kesehatan	3,07	0,93	0,04	0	0,06
502 Obat-obatan	6,43	1,12	1,91	0,64	0,2
503 Jasa Perawatan Jasmani	1,31	0	5,74	0,31	1,34
504 Perawatan Jasmani dan Kosmetik	2,36	2,94	0,67	1,74	-0,09
600 Pendidikan, Rekreasi, dan Olahraga	3,6	1,96	1,35	1,11	0,64
601 Jasa Pendidikan	6,01	1,93	1,81	1,83	0,52
602 Kursus-Kursus / Pelatihan	0,83	3,99	1,34	0,2	5,36
603 Perlengkapan/Peralatan Pendidikan	1,35	5,5	4,33	0,99	0,3
604 Rekreasi	0,56	-0,38	-0,62	-0,48	-0,35
605 Olahraga	2,6	0,86	0,16	0	1,59
700 Transportasi, Komunikasi, dan Keuangan	-0,34	1,18	-0,28	0,12	1,09
701 Transportasi	-0,62	1,08	-0,61	-0,04	1,42
702 Komunikasi dan Pengiriman	-0,21	1,3	0,42	0,72	0,44
703 Sarana dan Penunjang Transportasi	1,46	2,25	0	0,12	0,09
704 Jasa Keuangan	0	0	0	0	0

Sumber: BPS Provinsi Jawa Timur

Tabel 14.8. (Lanjutan)

Inflasi Kumulatif 8 Kabupaten/Kota dan Jawa Timur Sampai Agustus 2019

Kelompok dan Sub Kelompok Jenis Barang/ Jasa	Kabupaten/Kota			Jawa Timur
	Probolinggo	Madiun	Surabaya	
(1)	(7)	(8)	(9)	(10)
000 Umum	1,4	1,84	1,42	1,44
100 Bahan Makanan	3,36	2,85	1,19	1,77
101 Padi-Padian, Umbi-Umbian, dan Hasil Lainnya	-1,29	-3,66	-2,88	-2,5
102 Daging dan Hasilnya	7,02	-2,47	-1,34	-1,04
103 Ikan Segar	4,28	2,59	-1,53	0,13
104 Ikan Diawetkan	6,57	-1,94	2,27	0,3
105 Telur, Susu, dan Hasilnya	-1,81	-0,48	-0,72	-1,24
106 Sayur-Sayuran	4,25	10,92	5,42	4,88
107 Kacang-Kacangan	0,13	0,21	1,58	1
108 Buah-Buahan	6,9	11,57	10,32	8,21
109 Bumbu-Bumbuan	17,2	29,51	14,81	19,75
110 Lemak dan Minyak	0,34	-0,15	-1,93	-0,77
111 Bahan Makanan Lainnya	23,5	3,03	1,11	3,52
200 Makanan Jadi, Minuman, Rokok	1,23	2,91	1,94	1,69
201 Makanan Jadi	1,27	3,65	1,85	1,48
202 Minuman Tidak Beralkohol	1,73	1,59	2,02	2,07
203 Tembakau dan Minuman Beralkhol	0,75	2,48	2,23	1,98
300 Perumahan	0,18	0,42	0,64	0,63
301 Biaya Tempat Tinggal	-0,04	0,73	0,8	0,79
302 Bahan Bakar, Penerangan, dan Air	-1	0,1	-0,18	-0,4
303 Perlengkapan RumahTangga	0,45	0,24	0,57	0,89
304 Penyelenggaraan Rumah Tangga	4,5	0,1	1,6	1,95
400 Sandang	3,57	3,34	5,08	4,99
401 Sandang Laki-Laki	0,96	0,97	2,33	2,04
402 Sandang Wanita	1,25	2,79	0,86	2,15
403 Sandang Anak-Anak	3,7	2,19	0,79	1,91
404 Barang Pribadi dan Sandang Lainnya	6,91	8,39	12,19	11,27
500 Kesehatan	2,88	1,87	1,52	1,42
501 Jasa Kesehatan	0	0	0,85	0,73
502 Obat-obatan	10,42	4,46	0,88	1,55
503 Jasa Perawatan Jasmani	0	0	3,9	2,55
504 Perawatan Jasmani dan Kosmetik	1,32	1,94	1,78	1,53
600 Pendidikan, Rekreasi, dan Olahraga	-0,25	2,52	2,32	1,88
601 Jasa Pendidikan	0	1,76	4,67	3,36
602 Kursus-Kursus / Pelatihan	0	0	0,51	1,52
603 Perlengkapan/Peralatan Pendidikan	0,45	0,98	0,61	0,97
604 Rekreasi	-1,9	8,23	-0,26	0,03
605 Olahraga	0	-0,3	2,84	2,04
700 Transportasi, Komunikasi, dan Keuangan	-0,16	0,72	0,34	0,45
701 Transportasi	-0,39	1,02	0,39	0,51
702 Komunikasi dan Pengiriman	0,37	0,16	0,06	0,24
703 Sarana dan Penunjang Transportasi	0,48	0,32	0,64	0,61
704 Jasa Keuangan	0	0,36	0	0,01

Sumber: BPS Provinsi Jawa Timur

Tabel 14.9.

Inflasi Kumulatif 8 Kabupaten/Kota dan Jawa Timur Sampai Bulan September 2019

Kelompok dan Sub Kelompok Jenis Barang/ Jasa	Kabupaten/Kota				
	Jember	Banyuwangi	Sumenep	Kediri	Malang
(1)	(2)	(3)	(4)	(5)	(6)
000 Umum	1,15	1,89	0,93	0,66	1,46
100 Bahan Makanan	-0,77	-0,62	0,63	0,32	2,77
101 Padi-Padian, Umbi-Umbian, dan Hasil	-0,62	-9,97	-3,16	-1,53	-0,06
102 Daging dan Hasilnya	-8,96	-6,56	-4,15	-8,47	-0,96
103 Ikan Segar	5,92	16,66	7,45	3,11	-2,24
104 Ikan Diawetkan	-1,69	2,62	2,71	-1,51	-6,21
105 Telur, Susu, dan Hasilnya	-5,84	-1,67	-4,83	-1,9	-3,35
106 Sayur-Sayuran	2,31	-7,86	11,9	-5,51	4,27
107 Kacang-Kacangan	1,06	2,51	0,63	-0,75	1,66
108 Buah-Buahan	3,08	11,75	8,4	13,58	1,96
109 Bumbu-Bumbuan	4,05	-4,11	2,18	5,53	28,61
110 Lemak dan Minyak	-1,78	7,69	2,58	3,22	5,13
111 Bahan Makanan Lainnya	5,05	6,7	4,17	3,7	4
200 Makanan Jadi, Minuman, Rokok	1,11	1,7	1,34	1,6	1,81
201 Makanan Jadi	1,31	0,42	0,12	1,35	1,65
202 Minuman Tidak Beralkohol	0,36	3,42	3,58	1,58	2,31
203 Tembakau dan Minuman Beralkhol	1,35	2,88	2,7	2,24	1,79
300 Perumahan	1,66	1,13	0,3	0,14	0,58
301 Biaya Tempat Tinggal	1,79	0,6	1,28	0,03	1,01
302 Bahan Bakar, Penerangan, dan Air	-0,15	-1,05	-1,14	-0,76	-0,78
303 Perlengkapan RumahTangga	2,63	2,99	0,12	1,36	1,11
304 Penyelenggaraan Rumah Tangga	5,18	5,67	1,04	1,77	1,03
400 Sandang	6,14	12,11	4,32	2,11	5,23
401 Sandang Laki-Laki	2,52	3,97	0,88	-0,13	1,91
402 Sandang Wanita	5,45	9,09	1	-0,2	4,08
403 Sandang Anak-Anak	5,15	11,04	1,95	-0,13	2,2
404 Barang Pribadi dan Sandang Lainnya	12,94	18,94	12,63	9,3	12,26
500 Kesehatan	3,21	2,33	1,26	0,96	0,15
501 Jasa Kesehatan	3,07	0,93	0,04	0	0,06
502 Obat-obatan	6,2	1,12	2,66	0,64	0,2
503 Jasa Perawatan Jasmani	1,31	5,42	5,74	0,6	1,34
504 Perawatan Jasmani dan Kosmetik	2,82	3,31	0,75	1,74	-0,09
600 Pendidikan, Rekreasi, dan Olahraga	4,19	2,62	2,11	1,09	0,64
601 Jasa Pendidikan	7,02	1,93	1,81	1,83	0,52
602 Kursus-Kursus / Pelatihan	0,83	10,18	1,34	0,2	5,36
603 Perlengkapan/Peralatan Pendidikan	1,54	7,86	4,33	1,01	0,3
604 Rekreasi	0,7	-1,17	1,78	-0,58	-0,35
605 Olahraga	2,68	0,86	0,16	0	1,59
700 Transportasi, Komunikasi, dan Keuangan	-0,31	1,49	-0,28	0,13	0,71
701 Transportasi	-0,53	1,43	-0,61	-0,02	0,88
702 Komunikasi dan Pengiriman	-0,46	1,69	0,42	0,74	0,44
703 Sarana dan Penunjang Transportasi	1,54	2,17	0	0,09	0,09
704 Jasa Keuangan	0	0	0	0	0

Sumber: BPS Provinsi Jawa Timur

Tabel 14.9. (Lanjutan)

Inflasi Kumulatif 8 Kabupaten/Kota dan Jawa Timur Sampai Bulan September 2019

Kelompok dan Sub Kelompok Jenis Barang/ Jasa	Kabupaten/Kota			Jawa Timur
	Probolinggo	Madiun	Surabaya	
(1)	(7)	(8)	(9)	(10)
000 Umum	1,26	1,64	1,4	1,38
100 Bahan Makanan	2,27	1,12	0,11	0,64
101 Padi-Padian, Umbi-Umbian, dan Hasil Lainnya	-0,24	-3,63	-2,02	-1,95
102 Daging dan Hasilnya	4,29	-5,35	-1,65	-2,55
103 Ikan Segar	3,48	2,72	-1,39	0,51
104 Ikan Diawetkan	8,53	-2,22	2,24	0,19
105 Telur, Susu, dan Hasilnya	-3,12	-1,48	-2,43	-2,79
106 Sayur-Sayuran	-1,01	5,15	1,31	1,31
107 Kacang-Kacangan	0,23	0,14	0,08	0,6
108 Buah-Buahan	7,88	11,69	8,3	7,41
109 Bumbu-Bumbuan	6,36	20,24	7,18	11,53
110 Lemak dan Minyak	2,14	-1,32	-2,32	0,08
111 Bahan Makanan Lainnya	23,5	2,32	2,25	4,02
200 Makanan Jadi, Minuman, Rokok	1,24	3,24	2,22	2,01
201 Makanan Jadi	1,27	3,85	2,2	1,91
202 Minuman Tidak Beralkohol	1,81	1,78	2,24	2,15
203 Tembakau dan Minuman Beralkhol	0,75	3,26	2,29	2,15
300 Perumahan	0,65	0,42	0,61	0,66
301 Biaya Tempat Tinggal	0,97	0,77	0,77	0,85
302 Bahan Bakar, Penerangan, dan Air	-1	-0,04	-0,18	-0,43
303 Perlengkapan RumahTangga	0,45	0,19	0,62	0,97
304 Penyelenggaraan Rumah Tangga	5,23	0,23	1,48	1,94
400 Sandang	4,04	3,46	5,79	5,7
401 Sandang Laki-Laki	0,96	0,97	2,51	2,18
402 Sandang Wanita	1,41	2,22	1,42	2,53
403 Sandang Anak-Anak	3,71	2,19	0,88	2,06
404 Barang Pribadi dan Sandang Lainnya	8,2	9,85	13,71	13,13
500 Kesehatan	3,04	1,87	1,56	1,5
501 Jasa Kesehatan	0	0	0,85	0,73
502 Obat-obatan	10,82	3,95	1,34	1,81
503 Jasa Perawatan Jasmani	0	0	3,9	2,87
504 Perawatan Jasmani dan Kosmetik	1,51	2,33	1,67	1,53
600 Pendidikan, Rekreasi, dan Olahraga	-0,24	3,04	3,3	2,52
601 Jasa Pendidikan	0	1,76	6,97	4,7
602 Kursus-Kursus / Pelatihan	0	5,67	0,51	2,09
603 Perlengkapan/Peralatan Pendidikan	0,48	1,19	0,64	1,13
604 Rekreasi	-1,9	8,21	-0,52	-0,1
605 Olahraga	0	-0,3	2,84	2,04
700 Transportasi, Komunikasi, dan Keuangan	-0,14	0,83	0,41	0,44
701 Transportasi	-0,37	1,25	0,52	0,51
702 Komunikasi dan Pengiriman	0,37	-0,02	0,06	0,24
703 Sarana dan Penunjang Transportasi	0,48	0,32	0,64	0,61
704 Jasa Keuangan	0	0,36	0	0,01

Sumber: BPS Provinsi Jawa Timur

Tabel 14.10.

Inflasi Kumulatif 8 Kabupaten/Kota dan Jawa Timur Sampai Bulan Oktober 2019

Kelompok dan Sub Kelompok Jenis Barang/ Jasa	Kabupaten/Kota				
	Jember	Banyuwangi	Sumenep	Kediri	Malang
(1)	(2)	(3)	(4)	(5)	(6)
000 Umum	1,2	1,8	1,24	0,97	1,41
100 Bahan Makanan	-0,58	-0,92	1,47	0,96	1,85
101 Padi-Padian, Umbi-Umbian, dan Hasil	-0,63	-9,93	-2,23	-0,6	-0,02
102 Daging dan Hasilnya	-5,16	-2,61	-1,37	-5,32	-2,55
103 Ikan Segar	5,11	8,58	7,9	3,25	-1,67
104 Ikan Diawetkan	-1,72	1,72	4,08	-1,87	-5,88
105 Telur, Susu, dan Hasilnya	-8,06	-2,71	-6,72	-2,61	-6,03
106 Sayur-Sayuran	3,33	-4,54	14,38	-6,43	4,69
107 Kacang-Kacangan	0,93	2,57	0,4	-0,66	2,11
108 Buah-Buahan	2,81	12,46	8,87	12,74	0,72
109 Bumbu-Bumbuan	2,14	-4,59	3,76	8,49	24,44
110 Lemak dan Minyak	-1,48	5,43	2,59	3,05	5,63
111 Bahan Makanan Lainnya	5,15	6,99	4,17	3,67	4,05
200 Makanan Jadi, Minuman, Rokok	1,38	1,94	1,71	2,13	1,89
201 Makanan Jadi	1,43	0,92	0,12	1,67	1,65
202 Minuman Tidak Beralkohol	0,24	3,34	3,8	1,96	2,27
203 Tembakau dan Minuman Beralkhol	2,14	2,88	3,87	3,43	2,26
300 Perumahan	1,65	1,22	0,3	0,4	0,63
301 Biaya Tempat Tinggal	1,76	0,65	1,28	0,42	1,1
302 Bahan Bakar, Penerangan, dan Air	-0,19	-0,88	-1,14	-0,76	-0,78
303 Perlengkapan RumahTangga	2,68	3,01	0,14	1,7	1,11
304 Penyelenggaraan Rumah Tangga	5,28	5,76	1,04	1,99	0,92
400 Sandang	5,93	11,05	4,55	1,99	4,75
401 Sandang Laki-Laki	2,5	2,16	0,88	-0,03	2,01
402 Sandang Wanita	5,51	8,34	1,06	-0,14	4,13
403 Sandang Anak-Anak	5,13	11,52	2,1	-0,13	2,23
404 Barang Pribadi dan Sandang Lainnya	11,96	17,33	13,34	8,6	10,21
500 Kesehatan	3,27	2,89	1,32	1,1	0,88
501 Jasa Kesehatan	3,07	0,93	0,04	0	0,06
502 Obat-obatan	6,96	1,12	2,66	0,75	3,39
503 Jasa Perawatan Jasmani	1,31	11,79	6	1,46	1,34
504 Perawatan Jasmani dan Kosmetik	2,68	3,48	0,84	1,74	0,12
600 Pendidikan, Rekreasi, dan Olahraga	4,18	2,44	2,19	1,17	0,64
601 Jasa Pendidikan	7,02	1,93	1,81	1,83	0,52
602 Kursus-Kursus / Pelatihan	1,02	10,18	1,34	0,2	5,36
603 Perlengkapan/Peralatan Pendidikan	1,72	6,77	4,39	1,59	0,3
604 Rekreasi	0,52	-1,53	1,88	-0,59	-0,35
605 Olahraga	2,68	4	1,3	0	1,59
700 Transportasi, Komunikasi, dan Keuangan	-0,38	1,54	-0,28	0,25	1,19
701 Transportasi	-0,51	1,47	-0,61	0,14	1,55
702 Komunikasi dan Pengiriman	-0,96	1,69	0,42	0,74	0,44
703 Sarana dan Penunjang Transportasi	1,54	2,41	0	0,09	0,28
704 Jasa Keuangan	0	0	0	0	0

Sumber: BPS Provinsi Jawa Timur

Tabel 14.10. (Lanjutan)

Inflasi Kumulatif 8 Kabupaten/Kota dan Jawa Timur Sampai Bulan Oktober 2019

Kelompok dan Sub Kelompok Jenis Barang/ Jasa	Kabupaten/Kota			Jawa Timur
	Probolinggo	Madiun	Surabaya	
(1)	(7)	(8)	(9)	(10)
000 Umum	<b>1,39</b>	<b>1,71</b>	<b>1,32</b>	<b>1,35</b>
100 Bahan Makanan	<b>2,14</b>	<b>1,11</b>	<b>-0,38</b>	<b>0,24</b>
101 Padi-Padian, Umbi-Umbian, dan Hasil Lainnya	-0,28	-3,33	-2,08	-1,9
102 Daging dan Hasilnya	5,64	-2,98	-0,9	-1,67
103 Ikan Segar	4,42	3,06	-0,97	0,47
104 Ikan Diawetkan	7,5	-2,07	2,3	0,24
105 Telur, Susu, dan Hasilnya	-4,93	-2,38	-3,96	-4,51
106 Sayur-Sayuran	-3,2	5,52	0,17	0,9
107 Kacang-Kacangan	0,16	0,33	0,15	0,73
108 Buah-Buahan	5,27	6,53	6,33	5,81
109 Bumbu-Bumbuan	6,98	20,24	5,42	9,71
110 Lemak dan Minyak	3,07	0,07	-3,04	-0,23
111 Bahan Makanan Lainnya	23,5	5,69	2,23	4,18
200 Makanan Jadi, Minuman, Rokok	<b>1,44</b>	<b>3,45</b>	<b>2,34</b>	<b>2,17</b>
201 Makanan Jadi	1,27	3,97	2,31	2,03
202 Minuman Tidak Beralkohol	2,17	1,7	2,36	2,24
203 Tembakau dan Minuman Beralkhol	1,28	4,05	2,43	2,5
300 Perumahan	<b>0,69</b>	<b>0,48</b>	<b>0,6</b>	<b>0,68</b>
301 Biaya Tempat Tinggal	1	0,9	0,72	0,86
302 Bahan Bakar, Penerangan, dan Air	-1	-0,06	-0,12	-0,39
303 Perlengkapan RumahTangga	0,45	0,16	0,66	1,02
304 Penyelenggaraan Rumah Tangga	5,43	0,33	1,49	1,97
400 Sandang	<b>4,42</b>	<b>3,5</b>	<b>5,61</b>	<b>5,46</b>
401 Sandang Laki-Laki	1,89	0,97	2,61	2,2
402 Sandang Wanita	1,55	2,73	1,48	2,55
403 Sandang Anak-Anak	2,88	2,19	0,85	2,04
404 Barang Pribadi dan Sandang Lainnya	9,16	9,25	13,1	12,25
500 Kesehatan	<b>3,75</b>	<b>1,91</b>	<b>1,99</b>	<b>1,94</b>
501 Jasa Kesehatan	0	0	0,85	0,73
502 Obat-obatan	11,94	3,94	1,7	2,68
503 Jasa Perawatan Jasmani	0	0	5,06	3,9
504 Perawatan Jasmani dan Kosmetik	2,59	2,45	2,27	1,97
600 Pendidikan, Rekreasi, dan Olahraga	<b>0,35</b>	<b>3,05</b>	<b>3,34</b>	<b>2,57</b>
601 Jasa Pendidikan	0,98	1,76	6,97	4,73
602 Kursus-Kursus / Pelatihan	0	5,67	0,61	2,16
603 Perlengkapan/Peralatan Pendidikan	0,44	1,19	0,65	1,12
604 Rekreasi	-1,9	8,22	-0,52	-0,12
605 Olahraga	0	-0,24	3,72	2,71
700 Transportasi, Komunikasi, dan Keuangan	<b>-0,14</b>	<b>0,83</b>	<b>0,27</b>	<b>0,47</b>
701 Transportasi	-0,37	1,26	0,28	0,52
702 Komunikasi dan Pengiriman	0,37	-0,02	0,06	0,21
703 Sarana dan Penunjang Transportasi	0,48	0,32	0,64	0,65
704 Jasa Keuangan	0	0,36	0	0,01

Sumber: BPS Provinsi Jawa Timur

Tabel 14.11.

## Inflasi Kumulatif 8 Kabupaten/Kota dan Jawa Timur Sampai Bulan November 2019

Kelompok dan Sub Kelompok Jenis Barang/ Jasa	Kabupaten/Kota				
	Jember	Banyuwangi	Sumenep	Kediri	Malang
(1)	(2)	(3)	(4)	(5)	(6)
000 Umum	1,49	2,02	1,65	1,35	1,43
100 Bahan Makanan	0,27	-0,41	3,14	2,62	2,04
101 Padi-Padian, Umbi-Umbian, dan Hasil	-0,82	-9,98	-1,38	-0,58	0,09
102 Daging dan Hasilnya	-2,58	0,16	-0,55	-1,95	-0,01
103 Ikan Segar	3,58	6,82	9,23	4,51	-0,76
104 Ikan Diawetkan	-1,85	-2,5	3,69	-2,32	-5,42
105 Telur, Susu, dan Hasilnya	-6,3	-0,77	-3,97	-1,76	-4,97
106 Sayur-Sayuran	7,11	-1,15	15,13	-1,11	6,36
107 Kacang-Kacangan	1	3,52	0,88	-0,68	2,14
108 Buah-Buahan	0,86	12,31	14,02	13,64	1,04
109 Bumbu-Bumbuan	4,09	-5,63	7,9	12,27	17,86
110 Lemak dan Minyak	-0,88	8,29	4,78	5,19	6,05
111 Bahan Makanan Lainnya	4,72	1,17	4,17	3,67	4,12
200 Makanan Jadi, Minuman, Rokok	1,9	1,98	1,78	2,19	1,97
201 Makanan Jadi	1,83	0,92	0,12	1,74	1,64
202 Minuman Tidak Beralkohol	0,55	3,55	4,02	2,09	2,27
203 Tembakau dan Minuman Beralkhol	3,03	2,88	3,97	3,43	2,66
300 Perumahan	1,71	1,34	0,34	0,46	0,81
301 Biaya Tempat Tinggal	1,84	0,61	1,36	0,42	1,39
302 Bahan Bakar, Penerangan, dan Air	-0,19	-0,61	-1,14	-0,76	-0,77
303 Perlengkapan RumahTangga	2,8	3,26	0,14	2	1,17
304 Penyelenggaraan Rumah Tangga	5,37	5,76	1,04	2,25	1,09
400 Sandang	6,01	10,65	4,13	1,8	4,53
401 Sandang Laki-Laki	3,06	2	1,04	-0,03	2,06
402 Sandang Wanita	5,82	10,2	1,05	-0,14	4,25
403 Sandang Anak-Anak	5,18	11,01	2,1	-0,13	2,16
404 Barang Pribadi dan Sandang Lainnya	11,12	15,65	11,67	7,84	9,18
500 Kesehatan	3,05	2,98	1,44	1,33	0,97
501 Jasa Kesehatan	3,07	1,39	0,04	0,05	0,06
502 Obat-obatan	6,7	1,12	3,28	0,75	3,71
503 Jasa Perawatan Jasmani	1,31	13,48	6	1,49	1,34
504 Perawatan Jasmani dan Kosmetik	2,24	3,11	0,84	2,26	0,19
600 Pendidikan, Rekreasi, dan Olahraga	4,22	2,94	2,07	1,17	0,8
601 Jasa Pendidikan	7,02	1,93	1,81	1,83	0,52
602 Kursus-Kursus / Pelatihan	1,02	10,52	1,34	0,2	6,98
603 Perlengkapan/Peralatan Pendidikan	1,8	6,74	4,39	1,59	0,33
604 Rekreasi	0,5	0,05	1,49	-0,56	-0,31
605 Olahraga	4,55	4	1,3	0	3,99
700 Transportasi, Komunikasi, dan Keuangan	-0,43	1,82	-0,23	0,3	0,76
701 Transportasi	-0,49	1,76	-0,27	0,21	0,92
702 Komunikasi dan Pengiriman	-1,36	1,69	-0,36	0,74	0,45
703 Sarana dan Penunjang Transportasi	1,54	3,07	0	0,1	0,28
704 Jasa Keuangan	0	0	0	0	0

Sumber: BPS Provinsi Jawa Timur



Tabel 14.11. (Lanjutan)

Inflasi Kumulatif 8 Kabupaten/Kota dan Jawa Timur Sampai Bulan November 2019

Kelompok dan Sub Kelompok Jenis Barang/ Jasa	Kabupaten/Kota			Jawa Timur
	Probolinggo	Madiun	Surabaya	
(1)	(7)	(8)	(9)	(10)
000 Umum	1,7	1,87	1,6	1,59
100 Bahan Makanan	3,1	1,4	0,54	1,03
101 Padi-Padian, Umbi-Umbian, dan Hasil Lainnya	-0,2	-2,78	-2,15	-1,9
102 Daging dan Hasilnya	7,05	-4,68	-0,38	-0,42
103 Ikan Segar	3,4	2,97	0,15	1,16
104 Ikan Diawetkan	7,5	-1,74	2,58	0,32
105 Telur, Susu, dan Hasilnya	-2,93	-1,27	-2,67	-3,17
106 Sayur-Sayuran	0,64	8,22	4,13	4,41
107 Kacang-Kacangan	0,03	0,31	0,15	0,82
108 Buah-Buahan	8,59	3,55	6,04	5,84
109 Bumbu-Bumbuan	8,69	22,15	10,24	11,46
110 Lemak dan Minyak	3,4	1,2	-2,74	0,41
111 Bahan Makanan Lainnya	23,64	5,57	1,88	3,59
200 Makanan Jadi, Minuman, Rokok	1,57	4,03	2,74	2,49
201 Makanan Jadi	1,27	4,17	2,7	2,29
202 Minuman Tidak Beralkohol	2,42	1,81	2,46	2,35
203 Tembakau dan Minuman Beralkhol	1,68	6,01	3,38	3,25
300 Perumahan	0,78	0,46	0,73	0,81
301 Biaya Tempat Tinggal	1,06	0,86	0,92	1,03
302 Bahan Bakar, Penerangan, dan Air	-1	-0,06	-0,1	-0,36
303 Perlengkapan RumahTangga	0,45	0,16	0,8	1,14
304 Penyelenggaraan Rumah Tangga	6,08	0,36	1,49	2,04
400 Sandang	4,63	3,43	5,24	5,18
401 Sandang Laki-Laki	2,04	0,97	2,61	2,24
402 Sandang Wanita	2,42	2,8	1,45	2,73
403 Sandang Anak-Anak	3,25	2,19	0,85	2,02
404 Barang Pribadi dan Sandang Lainnya	8,85	8,83	12,04	11,23
500 Kesehatan	4,25	1,96	2,43	2,23
501 Jasa Kesehatan	0,92	0	1,28	1,04
502 Obat-obatan	11,92	3,92	2,01	2,91
503 Jasa Perawatan Jasmani	0,31	0	5,06	4,01
504 Perawatan Jasmani dan Kosmetik	3,11	2,61	2,86	2,32
600 Pendidikan, Rekreasi, dan Olahraga	0,35	3,08	3,33	2,61
601 Jasa Pendidikan	0,98	1,76	6,97	4,73
602 Kursus-Kursus / Pelatihan	0	5,67	0,67	2,49
603 Perlengkapan/Peralatan Pendidikan	0,44	1,34	0,65	1,13
604 Rekreasi	-1,9	8,27	-0,68	-0,12
605 Olahraga	0	-0,23	4,16	3,52
700 Transportasi, Komunikasi, dan Keuangan	-0,14	0,83	0,32	0,42
701 Transportasi	-0,37	1,26	0,35	0,47
702 Komunikasi dan Pengiriman	0,37	-0,02	0,06	0,17
703 Sarana dan Penunjang Transportasi	0,48	0,32	0,64	0,69
704 Jasa Keuangan	0	0,36	0	0,01

Sumber: BPS Provinsi Jawa Timur

Tabel 14.12.

Inflasi Kumulatif 8 Kabupaten/Kota dan Jawa Timur Sampai Bulan Desember 2019

Kelompok dan Sub Kelompok Jenis Barang/ Jasa	Kabupaten/Kota				
	Jember	Banyuwangi	Sumenep	Kediri	Malang
(1)	(2)	(3)	(4)	(5)	(6)
000 Umum	<b>2,04</b>	<b>2,32</b>	<b>2,04</b>	<b>1,83</b>	<b>1,93</b>
100 Bahan Makanan	<b>2,03</b>	<b>-0,06</b>	<b>4,24</b>	<b>4,32</b>	<b>3,07</b>
101 Padi-Padian, Umbi-Umbian, dan Hasil	-0,81	-9,94	-0,02	-0,41	0,15
102 Daging dan Hasilnya	-3,95	-2,04	-1,33	-2,91	-0,85
103 Ikan Segar	2,59	2,65	4,74	4,80	-0,16
104 Ikan Diawetkan	-2,59	-2,31	2,81	-0,85	-6,41
105 Telur, Susu, dan Hasilnya	1,49	2,60	1,38	2,70	1,23
106 Sayur-Sayuran	11,94	7,98	17,95	1,56	7,19
107 Kacang-Kacangan	1,08	4,86	0,88	3,09	1,99
108 Buah-Buahan	2,11	6,69	14,43	13,92	1,24
109 Bumbu-Bumbuan	10,60	0,10	17,21	17,13	21,16
110 Lemak dan Minyak	1,12	7,34	6,71	9,81	6,32
111 Bahan Makanan Lainnya	5,61	-0,25	4,17	4,37	4,58
200 Makanan Jadi, Minuman, Rokok	<b>2,17</b>	<b>2,56</b>	<b>2,43</b>	<b>2,86</b>	<b>3,02</b>
201 Makanan Jadi	2,24	1,03	0,43	2,18	2,56
202 Minuman Tidak Beralkohol	0,80	3,65	7,03	2,59	3,15
203 Tembakau dan Minuman Beralkhol	3,06	4,40	4,18	4,83	4,28
300 Perumahan	<b>1,79</b>	<b>1,36</b>	<b>0,34</b>	<b>0,48</b>	<b>1,15</b>
301 Biaya Tempat Tinggal	1,91	0,48	1,36	0,42	1,94
302 Bahan Bakar, Penerangan, dan Air	-0,19	-0,42	-1,14	-0,76	-0,77
303 Perlengkapan RumahTangga	2,91	2,23	0,14	2,36	1,33
304 Penyelenggaraan Rumah Tangga	5,58	6,91	1,04	2,26	1,25
400 Sandang	<b>6,20</b>	<b>10,63</b>	<b>4,00</b>	<b>1,67</b>	<b>4,15</b>
401 Sandang Laki-Laki	3,77	1,94	1,24	-0,03	2,45
402 Sandang Wanita	5,85	11,99	1,28	-0,14	4,24
403 Sandang Anak-Anak	5,58	10,95	2,15	-0,13	2,24
404 Barang Pribadi dan Sandang Lainnya	10,59	14,72	10,73	7,29	7,26
500 Kesehatan	<b>3,16</b>	<b>3,28</b>	<b>1,60</b>	<b>1,46</b>	<b>1,20</b>
501 Jasa Kesehatan	3,07	1,67	0,04	0,65	0,06
502 Obat-obatan	6,70	1,12	3,83	0,75	3,78
503 Jasa Perawatan Jasmani	1,31	13,48	6,00	1,49	1,34
504 Perawatan Jasmani dan Kosmetik	2,52	3,62	0,99	2,26	0,81
600 Pendidikan, Rekreasi, dan Olahraga	<b>4,20</b>	<b>2,86</b>	<b>2,11</b>	<b>1,17</b>	<b>0,85</b>
601 Jasa Pendidikan	7,02	1,93	1,81	1,83	0,52
602 Kursus-Kursus / Pelatihan	1,02	11,02	1,34	0,20	7,69
603 Perlengkapan/Peralatan Pendidikan	1,69	6,02	4,66	1,59	0,40
604 Rekreasi	0,47	0,07	1,49	-0,56	-0,31
605 Olahraga	4,74	4,00	1,30	0,00	3,99
700 Transportasi, Komunikasi, dan Keuangan	<b>-0,15</b>	<b>2,34</b>	<b>-0,23</b>	<b>0,30</b>	<b>1,02</b>
701 Transportasi	-0,02	2,36	-0,27	0,21	1,31
702 Komunikasi dan Pengiriman	-1,71	1,87	-0,36	0,74	0,45
703 Sarana dan Penunjang Transportasi	1,61	3,81	0,00	0,10	0,28
704 Jasa Keuangan	0,00	0,00	0,00	0,00	0,00

Sumber: BPS Provinsi Jawa Timur

Tabel 14.12. (Lanjutan)

Inflasi Kumulatif 8 Kabupaten/Kota dan Jawa Timur Sampai Bulan Desember 2019

Kelompok dan Sub Kelompok Jenis Barang/ Jasa	Kabupaten/Kota			Jawa Timur
	Probolinggo	Madiun	Surabaya	
(1)	(7)	(8)	(9)	(10)
000 Umum	<b>1,99</b>	<b>2,20</b>	<b>2,21</b>	<b>2,12</b>
100 Bahan Makanan	<b>3,75</b>	<b>2,46</b>	<b>2,49</b>	<b>2,62</b>
101 Padi-Padian, Umbi-Umbian, dan Hasil Lainnya	-0,02	-2,47	-2,09	-1,79
102 Daging dan Hasilnya	4,78	-6,53	-0,51	-1,04
103 Ikan Segar	-0,22	3,46	3,15	2,45
104 Ikan Diawetkan	8,27	-1,42	1,44	-0,49
105 Telur, Susu, dan Hasilnya	1,96	2,21	3,06	2,49
106 Sayur-Sayuran	6,70	10,98	7,64	7,91
107 Kacang-Kacangan	0,39	0,32	1,27	1,73
108 Buah-Buahan	9,30	6,90	6,56	6,10
109 Bumbu-Bumbuan	13,43	23,72	17,91	17,66
110 Lemak dan Minyak	5,89	1,53	-1,19	1,82
111 Bahan Makanan Lainnya	23,64	5,65	1,52	3,48
200 Makanan Jadi, Minuman, Rokok	<b>1,71</b>	<b>4,21</b>	<b>2,97</b>	<b>2,89</b>
201 Makanan Jadi	1,27	4,17	2,97	2,65
202 Minuman Tidak Beralkohol	2,59	2,10	2,66	2,73
203 Tembakau dan Minuman Beralkohol	2,15	6,53	3,48	3,80
300 Perumahan	<b>0,78</b>	<b>0,40</b>	<b>1,11</b>	<b>1,08</b>
301 Biaya Tempat Tinggal	1,06	0,83	1,56	1,48
302 Bahan Bakar, Penerangan, dan Air	-1,00	-0,28	-0,10	-0,36
303 Perlengkapan RumahTangga	0,42	0,21	0,80	1,13
304 Penyelenggaraan Rumah Tangga	6,13	0,41	1,82	2,33
400 Sandang	<b>4,83</b>	<b>3,37</b>	<b>4,99</b>	<b>4,98</b>
401 Sandang Laki-Laki	3,75	0,97	2,61	2,43
402 Sandang Wanita	2,42	2,80	1,53	2,88
403 Sandang Anak-Anak	3,19	2,19	0,85	2,05
404 Barang Pribadi dan Sandang Lainnya	8,29	8,50	11,27	10,28
500 Kesehatan	<b>4,51</b>	<b>2,20</b>	<b>2,42</b>	<b>2,31</b>
501 Jasa Kesehatan	0,92	0,65	1,28	1,11
502 Obat-obatan	13,02	3,92	2,05	3,00
503 Jasa Perawatan Jasmani	0,31	0,00	5,06	4,01
504 Perawatan Jasmani dan Kosmetik	3,15	2,69	2,80	2,44
600 Pendidikan, Rekreasi, dan Olahraga	<b>0,35</b>	<b>3,07</b>	<b>3,33</b>	<b>2,62</b>
601 Jasa Pendidikan	0,98	1,76	6,97	4,73
602 Kursus-Kursus / Pelatihan	0,00	5,67	0,67	2,64
603 Perlengkapan/Peralatan Pendidikan	0,44	1,34	0,64	1,10
604 Rekreasi	-1,90	8,23	-0,68	-0,13
605 Olahraga	0,00	-0,23	4,16	3,53
700 Transportasi, Komunikasi, dan Keuangan	<b>0,26</b>	<b>1,42</b>	<b>0,99</b>	<b>0,93</b>
701 Transportasi	0,19	2,20	1,35	1,21
702 Komunikasi dan Pengiriman	0,37	-0,06	0,10	0,17
703 Sarana dan Penunjang Transportasi	0,48	0,32	1,02	0,96
704 Jasa Keuangan	0,00	0,36	0,00	0,01

Sumber: BPS Provinsi Jawa Timur

Tabel 15.1

Inflasi 8 Kabupaten/Kota dan Jawa Timur Bulan Januari 2020 (2018=100)

Jenis Barang/ Jasa	Jember	Banyuwangi	Sumenep	Kediri	Malang
(1)	(2)	(3)	(4)	(5)	(6)
<b>UMUM</b>	<b>0,38</b>	<b>0,51</b>	<b>0,84</b>	<b>0,52</b>	<b>0,41</b>
<b>MAKANAN, MINUMAN DAN TEMBAKAU</b>	<b>1,47</b>	<b>1,88</b>	<b>2,37</b>	<b>1,99</b>	<b>1,54</b>
Makanan	1,63	1,87	2,64	2,22	1,16
Minuman yang Tidak Beralkohol	0,04	0,00	0,00	3,25	-0,36
Rokok dan Tembakau	1,14	2,57	1,88	0,00	6,43
<b>PAKAIAN DAN ALAS KAKI</b>	<b>0,80</b>	<b>0,02</b>	<b>0,01</b>	<b>0,07</b>	<b>0,09</b>
Pakaian	0,52	-0,02	0,01	0,09	0,10
Alas Kaki	1,90	0,23	0,00	0,00	0,04
<b>PERUMAHAN, AIR, LISTRIK, DAN BAHAN BAKAR</b>					
<b>RUMAH TANGGA</b>	<b>0,00</b>	<b>-0,03</b>	<b>0,00</b>	<b>0,00</b>	<b>0,31</b>
Sewa dan Kontrak Rumah	0,00	0,00	0,00	0,00	0,57
Pemeliharaan, Perbaikan, dan Keamanan Tempat Tinggal/Perumahan	0,00	-0,08	0,00	0,00	0,07
Penyediaan Air dan Layanan Perumahan Lainnya	0,00	0,00	0,00	0,00	0,00
Listrik Bahan Bakar Rumah Tangga	0,00	0,00	0,00	0,00	0,00
<b>PERLENGKAPAN, PERALATAN DAN PEMELIHARAAN RUTIN RUMAH TANGGA</b>	<b>0,28</b>	<b>-0,06</b>	<b>0,03</b>	<b>0,06</b>	<b>-0,17</b>
Furnitur, Perlengkapan dan Karpet	0,92	0,74	0,11	0,00	0,00
Tekstil Rumah Tangga	0,00	-0,72	0,23	0,00	0,00
Peralatan Rumah Tangga	0,48	0,00	0,00	0,00	0,00
Barang Pecah Belah dan Peralatan Makan Minum	0,00	-	0,00	0,00	0,00
Peralatan Dan Perlengkapan Perumahan dan Kebun	0,00	0,00	0,00	0,00	-
Barang dan Layanan Untuk Pemeliharaan Rumah Tangga Rutin	0,15	-0,39	0,00	0,12	-0,25
<b>KESEHATAN</b>	<b>0,32</b>	<b>0,25</b>	<b>0,03</b>	<b>0,08</b>	<b>0,13</b>
Obat-Obatan dan Produk Kesehatan	0,68	0,61	0,07	0,18	0,00
Jasa Rawat Jalan	0,00	0,00	0,00	0,00	0,35
Jasa Rawat Inap	0,00	0,00	0,00	0,00	0,00
Jasa Kesehatan Lainnya	0,91	-	0,00	0,00	0,00
<b>TRANSPORTASI</b>	<b>-0,92</b>	<b>-1,13</b>	<b>-0,40</b>	<b>-0,52</b>	<b>-0,14</b>
Pembelian Kendaraan	0,67	0,00	0,00	0,00	0,74
Pengoperasian Peralatan Transportasi Pribadi	-1,03	-1,60	-0,66	-0,84	-0,49
Jasa Angkutan Penumpang	-3,82	-3,32	0,00	0,00	-0,04
Jasa Pengiriman Barang	0,00	0,00	0,00	0,00	0,00
<b>INFORMASI, KOMUNIKASI, DAN JASA KEUANGAN</b>	<b>-0,25</b>	<b>0,00</b>	<b>0,00</b>	<b>0,00</b>	<b>0,00</b>
Peralatan Informasi dan Komunikasi	-1,38	0,00	0,00	0,00	0,00
Layanan Informasi dan Komunikasi	0,00	0,00	0,00	0,00	0,00
Asuransi	-	-	-	0,00	0,00
Jasa Keuangan	0,00	0,00	0,00	0,00	0,00
<b>REKREASI, OLAHRAGA, DAN BUDAYA</b>	<b>-0,04</b>	<b>-0,22</b>	<b>0,05</b>	<b>0,00</b>	<b>0,00</b>
Barang Rekreasi Tahan Lama	-	-	-	-	-
Barang Rekreasi Lainnya dan Olahraga	0,95	0,00	0,00	0,00	0,00
Layanan Rekreasi dan Olahraga	0,00	0,00	0,00	0,00	0,00
Perlengkapan Kebudayaan	-	-	-	-	0,00
Layanan Kebudayaan	0,00	-	-	0,00	0,00
Koran, Buku, dan Perlengkapan Sekolah	-0,53	-0,39	0,11	0,00	0,00
<b>PENDIDIKAN</b>	<b>0,00</b>	<b>0,00</b>	<b>0,00</b>	<b>0,00</b>	<b>0,00</b>
Pendidikan Dasar Dan Anak Usia Dini	0,00	0,00	0,00	0,00	0,00
Pendidikan Menengah	0,00	0,00	0,00	0,00	0,00
Pendidikan Tinggi	0,00	0,00	0,00	0,00	0,00
Pendidikan Lainnya	0,00	0,00	0,00	0,00	0,00
<b>PENYEDIAAN MAKANAN DAN MINUMAN/ RESTORAN</b>	<b>0,10</b>	<b>0,00</b>	<b>0,00</b>	<b>0,25</b>	<b>0,05</b>
Jasa Pelayanan Makanan dan Minuman	0,10	0,00	0,00	0,25	0,05
<b>PERAWATAN PRIBADI DAN JASA LAINNYA</b>	<b>0,48</b>	<b>1,24</b>	<b>1,17</b>	<b>0,73</b>	<b>0,53</b>
Perawatan Pribadi	-0,01	0,15	0,03	0,29	0,03
Perawatan Pribadi Lainnya	1,35	2,80	2,33	1,64	1,74
Perlindungan Sosial	0,00	-	-	0,00	0,00
Jasa Lainnya	0,00	-	0,00	0,00	0,00

Tabel 15.1 (Lanjutan)

Inflasi 8 Kabupaten/Kota dan Jawa Timur Bulan Januari 2020

Jenis Barang/ Jasa	Probo-	Madiun	Surabaya	Jatim
(1)	(2)	(3)	(4)	(5)
<b>UMUM</b>	<b>0,40</b>	<b>0,35</b>	<b>0,52</b>	<b>0,50</b>
<b>MAKANAN, MINUMAN DAN TEMBAKAU</b>	<b>1,41</b>	<b>2,08</b>	<b>1,51</b>	<b>1,57</b>
Makanan	1,74	2,56	1,58	1,62
Minuman yang Tidak Beralkohol	-0,01	0,74	0,13	0,18
Rokok dan Tembakau	0,17	0,20	2,94	2,78
<b>PAKAIAN DAN ALAS KAKI</b>	<b>-0,09</b>	<b>0,05</b>	<b>-0,18</b>	<b>-0,08</b>
Pakaian	-0,12	0,07	-0,22	-0,12
Alas Kaki	0,00	0,00	0,00	0,11
<b>PERUMAHAN, AIR, LISTRIK, DAN BAHAN BAKAR</b>	<b>0,00</b>	<b>-0,03</b>	<b>1,38</b>	<b>1,03</b>
<b>RUMAH TANGGA</b>				
Sewa dan Kontrak Rumah	0,00	0,00	1,14	0,97
Pemeliharaan, Perbaikan, dan Keamanan Tempat Tinggal/ Perumahan	0,00	0,02	5,84	3,78
Penyediaan Air dan Layanan Perumahan Lainnya	0,00	0,00	0,00	0,00
Listrik Bahan Bakar Rumah Tangga	0,00	-0,09	-0,02	-0,01
<b>PERLENGKAPAN, PERALATAN DAN PEMELIHARAAN RUTIN RUMAH TANGGA</b>	<b>0,21</b>	<b>0,09</b>	<b>0,21</b>	<b>0,15</b>
Furnitur, Perlengkapan dan Karpet	0,00	-0,17	0,00	0,08
Tekstil Rumah Tangga	0,00	0,00	0,42	0,29
Peralatan Rumah Tangga	0,00	0,46	-0,05	-0,01
Barang Pecah Belah dan Peralatan Makan Minum	0,00	0,00	0,00	0,00
Peralatan Dan Perlengkapan Perumahan dan Kebun	0,00	0,20	0,00	0,00
Barang dan Layanan Untuk Pemeliharaan Rumah Tangga Rutin	0,40	0,07	0,34	0,22
<b>KESEHATAN</b>	<b>0,05</b>	<b>-0,39</b>	<b>0,66</b>	<b>0,50</b>
Obat-Obatan dan Produk Kesehatan	0,09	-1,06	0,05	0,07
Jasa Rawat Jalan	0,00	0,00	2,18	1,46
Jasa Rawat Inap	0,00	0,00	0,00	0,00
Jasa Kesehatan Lainnya	-	0,00	1,76	1,50
<b>TRANSPORTASI</b>	<b>-0,62</b>	<b>-0,83</b>	<b>-1,10</b>	<b>-0,93</b>
Pembelian Kendaraan	0,00	0,12	1,42	1,06
Pengoperasian Peralatan Transportasi Pribadi	-0,82	-0,33	-0,88	-0,84
Jasa Angkutan Penumpang	-1,95	-4,47	-4,83	-3,94
Jasa Pengiriman Barang	0,00	0,00	0,00	0,00
<b>INFORMASI, KOMUNIKASI, DAN JASA KEUANGAN</b>	<b>0,00</b>	<b>-1,13</b>	<b>0,00</b>	<b>-0,03</b>
Peralatan Informasi dan Komunikasi	0,00	-4,89	0,00	-0,15
Layanan Informasi dan Komunikasi	0,00	0,00	0,00	0,00
Asuransi	0,00	0,00	0,00	0,00
Jasa Keuangan	0,00	0,00	0,00	0,00
<b>REKREASI, OLAHRAGA, DAN BUDAYA</b>	<b>0,00</b>	<b>-0,04</b>	<b>-0,06</b>	<b>-0,05</b>
Barang Rekreasi Tahan Lama	0,00	-	0,00	0,00
Barang Rekreasi Lainnya dan Olahraga	0,00	0,00	0,11	0,12
Layanan Rekreasi dan Olahraga	0,00	0,00	0,00	0,00
Perlengkapan Kebudayaan	-	-	0,00	0,00
Layanan Kebudayaan	-	0,00	0,00	0,00
Koran, Buku, dan Perlengkapan Sekolah	0,00	-0,12	-0,27	-0,23
<b>PENDIDIKAN</b>	<b>0,00</b>	<b>0,00</b>	<b>0,01</b>	<b>0,01</b>
Pendidikan Dasar Dan Anak Usia Dini	0,00	0,00	0,00	0,00
Pendidikan Menengah	0,00	0,00	0,00	0,00
Pendidikan Tinggi	0,00	0,00	0,00	0,00
Pendidikan Lainnya	0,00	0,00	0,13	0,09
<b>PENYEDIAAN MAKANAN DAN MINUMAN/ RESTORAN</b>	<b>0,00</b>	<b>0,08</b>	<b>0,21</b>	<b>0,17</b>
Jasa Pelayanan Makanan dan Minuman	0,00	0,08	0,21	0,17
<b>PERAWATAN PRIBADI DAN JASA LAINNYA</b>	<b>1,04</b>	<b>0,32</b>	<b>0,77</b>	<b>0,76</b>
Perawatan Pribadi	-0,04	0,07	0,59	0,45
Perawatan Pribadi Lainnya	2,57	0,99	1,30	1,54
Perlindungan Sosial	-	0,00	0,00	0,00
Jasa Lainnya	0,00	0,00	0,00	0,00

Tabel 15.2

Inflasi 8 Kabupaten/Kota dan Jawa Timur Bulan Februari 2020

Jenis Barang/ Jasa	Jember	Banyuwangi	Sumenep	Kediri	Malang
(1)	(2)	(3)	(4)	(5)	(6)
<b>UMUM</b>	<b>0,51</b>	<b>0,10</b>	<b>0,16</b>	<b>0,38</b>	<b>0,28</b>
<b>MAKANAN, MINUMAN DAN TEMBAKAU</b>	<b>1,06</b>	<b>-0,18</b>	<b>0,18</b>	<b>1,38</b>	<b>0,97</b>
Makanan	1,32	-0,41	0,19	1,77	1,04
Minuman yang Tidak Beralkohol	-0,13	0,48	0,08	0,00	0,35
Rokok dan Tembakau	0,02	0,76	0,17	0,00	0,86
<b>PAKAIAN DAN ALAS KAKI</b>	<b>0,04</b>	<b>-0,09</b>	<b>0,01</b>	<b>0,00</b>	<b>0,29</b>
Pakaian	0,04	-0,15	0,01	0,00	0,38
Alas Kaki	0,00	0,16	0,00	0,00	0,00
<b>PERUMAHAN, AIR, LISTRIK, DAN BAHAN BAKAR</b>	<b>1,55</b>	<b>0,11</b>	<b>0,01</b>	<b>0,00</b>	<b>0,09</b>
<b>RUMAH TANGGA</b>					
Sewa dan Kontrak Rumah	0,00	0,00	0,00	0,00	0,00
Pemeliharaan, Perbaikan, dan Keamanan Tempat Tinggal/Perumahan	0,04	0,24	0,00	0,00	-0,33
Penyediaan Air dan Layanan Perumahan Lainnya	10,14	0,00	0,00	0,00	1,58
Listrik Bahan Bakar Rumah Tangga	0,28	0,04	0,01	0,00	0,00
<b>PERLENGKAPAN, PERALATAN DAN PEMELIHARAAN RUTIN RUMAH TANGGA</b>	<b>0,08</b>	<b>-0,73</b>	<b>0,14</b>	<b>0,38</b>	<b>0,16</b>
Furnitur, Perlengkapan dan Karpet	0,19	0,00	0,00	0,00	0,23
Tekstil Rumah Tangga	0,00	-0,95	0,00	0,00	0,00
Peralatan Rumah Tangga	0,00	0,08	0,00	-0,09	0,48
Barang Pecah Belah dan Peralatan Makan Minum	0,00	-	0,00	0,00	0,00
Peralatan Dan Perlengkapan Perumahan dan Kebun	0,00	0,00	0,00	0,00	-
Barang dan Layanan Untuk Pemeliharaan Rumah Tangga Rutin	0,08	-1,74	0,28	0,69	0,12
<b>KESEHATAN</b>	<b>0,00</b>	<b>0,17</b>	<b>0,36</b>	<b>0,00</b>	<b>0,03</b>
Obat-Obatan dan Produk Kesehatan	0,00	0,41	0,75	0,00	0,03
Jasa Rawat Jalan	0,00	0,00	0,00	0,00	0,04
Jasa Rawat Inap	0,00	0,00	0,00	0,00	0,00
Jasa Kesehatan Lainnya	0,00	-	0,00	0,00	0,00
<b>TRANSPORTASI</b>	<b>-0,64</b>	<b>0,77</b>	<b>-0,03</b>	<b>-0,27</b>	<b>-0,27</b>
Pembelian Kendaraan	0,00	2,51	0,00	0,00	0,01
Pengoperasian Peralatan Transportasi Pribadi	-0,49	-0,65	-0,33	-0,43	-0,44
Jasa Angkutan Penumpang	-2,46	1,59	1,46	0,00	-0,09
Jasa Pengiriman Barang	0,00	0,00	0,00	0,00	1,23
<b>INFORMASI, KOMUNIKASI, DAN JASA KEUANGAN</b>	<b>0,00</b>	<b>0,09</b>	<b>0,00</b>	<b>0,00</b>	<b>0,01</b>
Peralatan Informasi dan Komunikasi	-0,06	0,23	0,00	0,00	0,04
Layanan Informasi dan Komunikasi	0,00	0,00	0,00	0,00	0,00
Asuransi	-	-	-	0,00	0,00
Jasa Keuangan	0,00	0,00	0,00	0,00	0,00
<b>REKREASI, OLAHRAGA, DAN BUDAYA</b>	<b>0,05</b>	<b>-0,50</b>	<b>0,04</b>	<b>0,00</b>	<b>0,00</b>
Barang Rekreasi Tahan Lama	-	-	-	-	-
Barang Rekreasi Lainnya dan Olahraga	0,39	0,00	0,00	0,00	0,00
Layanan Rekreasi dan Olahraga	0,00	0,00	0,00	0,00	0,00
Perlengkapan Kebudayaan	-	-	-	-	0,00
Layanan Kebudayaan	0,00	-	-	0,00	0,00
Koran, Buku, dan Perlengkapan Sekolah	-0,07	-0,88	0,08	0,00	0,00
<b>PENDIDIKAN</b>	<b>0,00</b>	<b>0,00</b>	<b>0,00</b>	<b>0,00</b>	<b>0,00</b>
Pendidikan Dasar Dan Anak Usia Dini	0,00	0,00	0,00	0,00	0,00
Pendidikan Menengah	0,00	0,00	0,00	0,00	0,00
Pendidikan Tinggi	0,00	0,00	0,00	0,00	0,00
Pendidikan Lainnya	0,00	0,00	0,00	0,00	0,00
<b>PENYEDIAAN MAKANAN DAN MINUMAN/ RESTORAN</b>	<b>0,79</b>	<b>0,80</b>	<b>0,00</b>	<b>0,00</b>	<b>0,01</b>
Jasa Pelayanan Makanan dan Minuman	0,79	0,80	0,00	0,00	0,01
<b>PERAWATAN PRIBADI DAN JASA LAINNYA</b>	<b>0,67</b>	<b>0,65</b>	<b>1,02</b>	<b>0,54</b>	<b>0,91</b>
Perawatan Pribadi	0,25	-0,17	0,05	0,00	0,23
Perawatan Pribadi Lainnya	1,45	1,78	1,98	1,62	2,59
Perlindungan Sosial	0,00	-	-	0,00	0,00
Jasa Lainnya	0,00	-	0,00	0,00	0,00

Tabel 15.2 (Lanjutan)

Inflasi 8 Kabupaten/Kota dan Jawa Timur Bulan Februari 2020

Jenis Barang/ Jasa	Probo-	Madiun	Surabaya	Jatim
(1)	(2)	(3)	(4)	(5)
<b>UMUM</b>	<b>0,39</b>	<b>0,38</b>	<b>0,32</b>	<b>0,31</b>
<b>MAKANAN, MINUMAN DAN TEMBAKAU</b>	<b>0,53</b>	<b>1,58</b>	<b>1,14</b>	<b>1,03</b>
Makanan	0,60	1,75	1,32	1,20
Minuman yang Tidak Beralkohol	0,02	0,14	-0,05	0,01
Rokok dan Tembakau	0,52	1,85	0,61	0,59
<b>PAKAIAN DAN ALAS KAKI</b>	<b>0,15</b>	<b>0,00</b>	<b>-0,01</b>	<b>0,04</b>
Pakaian	0,18	-0,03	-0,01	0,04
Alas Kaki	0,00	0,11	0,00	0,01
<b>PERUMAHAN, AIR, LISTRIK, DAN BAHAN BAKAR RUMAH TANGGA</b>	<b>0,14</b>	<b>0,11</b>	<b>-0,01</b>	<b>0,06</b>
Sewa dan Kontrak Rumah	0,00	0,00	0,00	0,00
Pemeliharaan, Perbaikan, dan Keamanan Tempat Tinggal/Perumahan	0,70	0,21	0,05	0,04
Penyediaan Air dan Layanan Perumahan Lainnya	0,00	0,00	0,00	0,69
Listrik Bahan Bakar Rumah Tangga	0,00	0,23	-0,07	-0,02
<b>PERLENGKAPAN, PERALATAN DAN PEMELIHARAAN RUTIN RUMAH TANGGA</b>	<b>0,36</b>	<b>0,13</b>	<b>-0,13</b>	<b>-0,07</b>
Furnitur, Perlengkapan dan Karpet	0,00	0,00	-0,25	-0,13
Tekstil Rumah Tangga	0,00	0,00	0,00	-0,05
Peralatan Rumah Tangga	1,64	0,01	0,26	0,27
Barang Pecah Belah dan Peralatan Makan Minum	0,00	0,00	0,00	0,00
Peralatan Dan Perlengkapan Perumahan dan Kebun	0,00	0,00	0,29	0,23
Barang dan Layanan Untuk Pemeliharaan Rumah Tangga Rutin	0,34	0,21	-0,23	-0,16
<b>KESEHATAN</b>	<b>0,77</b>	<b>-0,01</b>	<b>0,37</b>	<b>0,30</b>
Obat-Obatan dan Produk Kesehatan	0,93	-0,01	0,91	0,71
Jasa Rawat Jalan	1,05	0,00	0,00	0,03
Jasa Rawat Inap	0,00	0,00	0,00	0,00
Jasa Kesehatan Lainnya	-	0,00	0,00	0,00
<b>TRANSPORTASI</b>	<b>0,31</b>	<b>-0,60</b>	<b>0,08</b>	<b>0,01</b>
Pembelian Kendaraan	1,32	0,00	0,81	0,73
Pengoperasian Peralatan Transportasi Pribadi	-0,30	-0,43	-0,45	-0,44
Jasa Angkutan Penumpang	0,00	-2,30	1,04	0,65
Jasa Pengiriman Barang	0,00	0,00	0,00	0,19
<b>INFORMASI, KOMUNIKASI, DAN JASA KEUANGAN</b>	<b>0,00</b>	<b>0,05</b>	<b>0,02</b>	<b>0,03</b>
Peralatan Informasi dan Komunikasi	0,00	0,22	0,12	0,10
Layanan Informasi dan Komunikasi	0,00	0,00	0,00	0,00
Asuransi	0,00	0,00	0,00	0,00
Jasa Keuangan	0,00	0,00	0,00	0,00
<b>REKREASI, OLAHRAGA, DAN BUDAYA</b>	<b>0,00</b>	<b>-0,01</b>	<b>0,00</b>	<b>-0,02</b>
Barang Rekreasi Tahan Lama	0,00	-	0,00	0,00
Barang Rekreasi Lainnya dan Olahraga	0,00	0,00	0,00	0,01
Layanan Rekreasi dan Olahraga	0,00	0,00	0,00	0,00
Perlengkapan Kebudayaan	-	-	0,00	0,00
Layanan Kebudayaan	-	0,00	0,00	0,00
Koran, Buku, dan Perlengkapan Sekolah	0,00	-0,01	0,00	-0,05
<b>PENDIDIKAN</b>	<b>0,00</b>	<b>0,00</b>	<b>0,00</b>	<b>0,00</b>
Pendidikan Dasar Dan Anak Usia Dini	0,00	0,00	0,00	0,00
Pendidikan Menengah	0,00	0,00	0,00	0,00
Pendidikan Tinggi	0,00	0,00	0,00	0,00
Pendidikan Lainnya	0,00	0,00	0,00	0,00
<b>PENYEDIAAN MAKANAN DAN MINUMAN/ RESTORAN</b>	<b>1,02</b>	<b>0,12</b>	<b>0,03</b>	<b>0,09</b>
Jasa Pelayanan Makanan dan Minuman	1,02	0,12	0,03	0,09
<b>PERAWATAN PRIBADI DAN JASA LAINNYA</b>	<b>0,61</b>	<b>0,22</b>	<b>0,62</b>	<b>0,65</b>
Perawatan Pribadi	0,59	0,02	0,45	0,38
Perawatan Pribadi Lainnya	0,65	0,76	1,09	1,31
Perlindungan Sosial	-	0,00	0,00	0,00
Jasa Lainnya	0,00	0,00	0,00	0,00

Tabel 15.3

Inflasi 8 Kabupaten/Kota dan Jawa Timur Bulan Maret 2020

Jenis Barang/ Jasa	Jember	Banyuwangi	Sumenep	Kediri	Malang
(1)	(2)	(3)	(4)	(5)	(6)
<b>UMUM</b>	<b>0,34</b>	<b>0,27</b>	<b>0,09</b>	<b>0,11</b>	<b>-0,41</b>
<b>MAKANAN, MINUMAN DAN TEMBAKAU</b>	<b>0,77</b>	<b>0,22</b>	<b>-0,48</b>	<b>-0,51</b>	<b>-0,50</b>
Makanan	-0,93	0,28	-0,74	-0,98	-0,62
Minuman yang Tidak Beralkohol	2,81	0,00	0,80	0,04	0,12
Rokok dan Tembakau	10,05	0,00	0,54	1,81	0,05
<b>PAKAIAN DAN ALAS KAKI</b>	<b>0,00</b>	<b>0,00</b>	<b>0,05</b>	<b>0,13</b>	<b>0,18</b>
Pakaian	0,00	0,00	0,05	-0,02	0,23
Alas Kaki	0,02	0,00	0,05	0,85	0,00
<b>PERUMAHAN, AIR, LISTRIK, DAN BAHAN BAKAR RUMAH TANGGA</b>	<b>0,30</b>	<b>0,02</b>	<b>0,04</b>	<b>0,00</b>	<b>0,04</b>
Sewa dan Kontrak Rumah	0,00	0,00	0,00	0,00	0,00
Pemeliharaan, Perbaikan, dan Keamanan Tempat Tinggal/Perumahan	0,81	0,05	0,09	0,00	0,26
Penyediaan Air dan Layanan Perumahan Lainnya	0,78	0,00	0,00	0,00	0,00
Listrik Bahan Bakar Rumah Tangga	0,00	0,00	0,00	0,00	0,00
<b>PERLENGKAPAN, PERALATAN DAN PEMELIHARAAN RUTIN RUMAH TANGGA</b>	<b>0,31</b>	<b>0,25</b>	<b>0,08</b>	<b>0,00</b>	<b>0,08</b>
Furnitur, Perlengkapan dan Karpet	0,00	0,00	0,00	0,00	0,00
Tekstil Rumah Tangga	0,97	0,00	0,00	0,00	0,00
Peralatan Rumah Tangga	0,02	0,00	0,14	0,00	0,10
Barang Pecah Belah dan Peralatan Makan Minum	3,58	-	0,00	0,00	0,00
Peralatan Dan Perlengkapan Perumahan dan Kebun	0,00	0,00	0,25	0,00	-
Barang dan Layanan Untuk Pemeliharaan Rumah Tangga Rutin	0,24	0,64	0,08	0,00	0,11
<b>KESEHATAN</b>	<b>0,06</b>	<b>0,00</b>	<b>0,00</b>	<b>0,66</b>	<b>0,12</b>
Obat-Obatan dan Produk Kesehatan	0,12	0,00	0,00	1,58	0,37
Jasa Rawat Jalan	0,00	0,00	0,00	0,00	0,00
Jasa Rawat Inap	0,00	0,00	0,00	0,00	0,00
Jasa Kesehatan Lainnya	0,00	-	0,00	0,00	0,00
<b>TRANSPORTASI</b>	<b>0,10</b>	<b>-0,41</b>	<b>0,04</b>	<b>0,41</b>	<b>-3,21</b>
Pembelian Kendaraan	0,00	0,00	0,09	0,00	0,00
Pengoperasian Peralatan Transportasi Pribadi	0,00	0,02	0,18	0,66	0,00
Jasa Angkutan Penumpang	0,59	-5,04	-0,74	0,00	-15,87
Jasa Pengiriman Barang	0,00	0,00	0,00	0,00	0,00
<b>INFORMASI, KOMUNIKASI, DAN JASA KEUANGAN</b>	<b>-0,01</b>	<b>0,00</b>	<b>0,21</b>	<b>0,00</b>	<b>0,23</b>
Peralatan Informasi dan Komunikasi	0,00	0,00	-0,01	0,00	1,10
Layanan Informasi dan Komunikasi	0,00	0,00	0,36	0,00	0,00
Asuransi	-	-	-	0,00	0,00
Jasa Keuangan	0,00	0,00	0,00	0,00	0,00
<b>REKREASI, OLAAHRAGA, DAN BUDAYA</b>	<b>-2,77</b>	<b>0,00</b>	<b>0,03</b>	<b>-0,08</b>	<b>0,27</b>
Barang Rekreasi Tahan Lama	-	-	-	-	-
Barang Rekreasi Lainnya dan Olahraga	-8,31	0,00	0,00	0,00	0,00
Layanan Rekreasi dan Olahraga	0,00	0,00	0,00	0,00	0,60
Perlengkapan Kebudayaan	-	-	-	-	0,00
Layanan Kebudayaan	-19,31	-	-	0,00	0,00
Koran, Buku, dan Perlengkapan Sekolah	0,00	0,00	0,07	-0,23	0,00
<b>PENDIDIKAN</b>	<b>0,18</b>	<b>0,00</b>	<b>0,00</b>	<b>0,00</b>	<b>0,00</b>
Pendidikan Dasar Dan Anak Usia Dini	0,66	0,00	0,00	0,00	0,00
Pendidikan Menengah	0,00	0,00	0,00	0,00	0,00
Pendidikan Tinggi	0,00	0,00	0,00	0,00	0,00
Pendidikan Lainnya	0,00	0,00	0,00	0,00	0,00
<b>PENYEDIAAN MAKANAN DAN MINUMAN/ RESTORAN</b>	<b>0,30</b>	<b>0,45</b>	<b>0,00</b>	<b>0,39</b>	<b>0,15</b>
Jasa Pelayanan Makanan dan Minuman	0,30	0,45	0,00	0,39	0,15
<b>PERAWATAN PRIBADI DAN JASA LAINNYA</b>	<b>0,98</b>	<b>2,43</b>	<b>2,46</b>	<b>2,26</b>	<b>1,18</b>
Perawatan Pribadi	-0,05	0,00	0,02	1,68	0,33
Perawatan Pribadi Lainnya	2,76	5,77	4,84	3,61	3,21
Perlindungan Sosial	0,00	-	-	0,00	0,00
Jasa Lainnya	0,00	-	0,00	0,00	0,00



Tabel 15.3 (Lanjutan)

Inflasi 8 Kabupaten/Kota dan Jawa Timur Bulan Maret 2020

Jenis Barang/ Jasa	Probo-	Madiun	Surabaya	Jatim
(1)	(2)	(3)	(4)	(5)
<b>UMUM</b>	<b>0,04</b>	<b>0,19</b>	<b>0,01</b>	<b>-0,01</b>
<b>MAKANAN, MINUMAN DAN TEMBAKAU</b>	<b>-0,60</b>	<b>0,34</b>	<b>0,08</b>	<b>0,00</b>
Makanan	-0,82	-0,01	0,06	-0,15
Minuman yang Tidak Beralkohol	0,00	1,53	0,24	0,33
Rokok dan Tembakau	0,58	1,55	0,10	1,08
<b>PAKAIAN DAN ALAS KAKI</b>	<b>0,10</b>	<b>0,68</b>	<b>0,09</b>	<b>0,10</b>
Pakaian	0,03	0,84	0,08	0,10
Alas Kaki	0,41	0,00	0,15	0,14
<b>PERUMAHAN, AIR, LISTRIK, DAN BAHAN BAKAR RUMAH TANGGA</b>	<b>0,10</b>	<b>0,05</b>	<b>0,00</b>	<b>0,01</b>
Sewa dan Kontrak Rumah	0,00	0,00	0,00	0,00
Pemeliharaan, Perbaikan, dan Keamanan Tempat Tinggal/Perumahan	0,48	0,33	-0,02	0,07
Penyediaan Air dan Layanan Perumahan Lainnya	0,00	0,00	0,00	0,04
Listrik Bahan Bakar Rumah Tangga	0,00	0,00	0,00	0,00
<b>PERLENGKAPAN, PERALATAN DAN PEMELIHARAAN RUTIN RUMAH TANGGA</b>	<b>0,00</b>	<b>-0,01</b>	<b>0,18</b>	<b>0,16</b>
Furnitur, Perlengkapan dan Karpet	0,00	0,00	0,09	0,06
Tekstil Rumah Tangga	0,00	0,00	0,81	0,65
Peralatan Rumah Tangga	0,00	0,00	0,25	0,20
Barang Pecah Belah dan Peralatan Makan Minum	0,00	0,00	2,72	2,14
Peralatan Dan Perlengkapan Perumahan dan Kebun	0,00	0,00	0,05	0,05
Barang dan Layanan Untuk Pemeliharaan Rumah Tangga Rutin	0,00	-0,02	-0,11	-0,03
<b>KESEHATAN</b>	<b>0,91</b>	<b>0,01</b>	<b>0,02</b>	<b>0,08</b>
Obat-Obatan dan Produk Kesehatan	0,00	0,04	0,04	0,12
Jasa Rawat Jalan	3,83	0,00	0,00	0,09
Jasa Rawat Inap	0,00	0,00	0,00	0,00
Jasa Kesehatan Lainnya	-	0,00	0,00	0,00
<b>TRANSPORTASI</b>	<b>0,00</b>	<b>0,01</b>	<b>-0,68</b>	<b>-0,85</b>
Pembelian Kendaraan	0,00	0,07	0,51	0,33
Pengoperasian Peralatan Transportasi Pribadi	0,00	0,00	0,01	0,02
Jasa Angkutan Penumpang	0,00	0,00	-4,56	-5,71
Jasa Pengiriman Barang	0,00	0,00	0,00	0,00
<b>INFORMASI, KOMUNIKASI, DAN JASA KEUANGAN</b>	<b>0,00</b>	<b>0,00</b>	<b>0,01</b>	<b>0,03</b>
Peralatan Informasi dan Komunikasi	0,00	0,01	0,03	0,14
Layanan Informasi dan Komunikasi	0,00	0,00	0,00	0,00
Asuransi	0,00	0,00	0,00	0,00
Jasa Keuangan	0,00	0,00	0,00	0,00
<b>REKREASI, OLAHRAGA, DAN BUDAYA</b>	<b>0,00</b>	<b>0,29</b>	<b>-0,47</b>	<b>-0,41</b>
Barang Rekreasi Tahan Lama	0,00	-	0,67	0,63
Barang Rekreasi Lainnya dan Olahraga	0,00	0,00	0,00	-0,36
Layanan Rekreasi dan Olahraga	0,00	0,00	0,00	0,07
Perlengkapan Kebudayaan	-	-	0,00	0,00
Layanan Kebudayaan	-	0,00	-6,17	-5,48
Koran, Buku, dan Perlengkapan Sekolah	0,00	0,79	0,03	0,03
<b>PENDIDIKAN</b>	<b>0,00</b>	<b>0,00</b>	<b>0,00</b>	<b>0,01</b>
Pendidikan Dasar Dan Anak Usia Dini	0,00	0,00	0,00	0,03
Pendidikan Menengah	0,00	0,00	0,00	0,00
Pendidikan Tinggi	0,00	0,00	0,00	0,00
Pendidikan Lainnya	0,00	0,00	0,00	0,00
<b>PENYEDIAAN MAKANAN DAN MINUMAN/ RESTORAN</b>	<b>0,00</b>	<b>0,14</b>	<b>0,01</b>	<b>0,07</b>
Jasa Pelayanan Makanan dan Minuman	0,00	0,14	0,01	0,07
<b>PERAWATAN PRIBADI DAN JASA LAINNYA</b>	<b>2,05</b>	<b>0,55</b>	<b>1,18</b>	<b>1,29</b>
Perawatan Pribadi	-0,07	0,17	0,34	0,32
Perawatan Pribadi Lainnya	4,96	1,53	3,43	3,61
Perlindungan Sosial	-	0,00	0,00	0,00
Jasa Lainnya	0,00	0,00	0,00	0,00

Tabel 15.4

Inflasi 8 Kabupaten/Kota dan Jawa Timur Bulan April 2020

Jenis Barang/ Jasa	Jember	Banyuwangi	Sumenep	Kediri	Malang
(1)	(2)	(3)	(4)	(5)	(6)
<b>UMUM</b>	<b>-0,13</b>	<b>0,24</b>	<b>0,15</b>	<b>0,08</b>	<b>-0,12</b>
<b>MAKANAN, MINUMAN DAN TEMBAKAU</b>	<b>-0,80</b>	<b>-0,51</b>	<b>-0,55</b>	<b>-0,76</b>	<b>-0,58</b>
Makanan	-1,02	-0,60	-0,70	-1,02	-0,70
Minuman yang Tidak Beralkohol	0,00	-0,48	0,47	0,46	-0,07
Rokok dan Tembakau	0,00	0,00	0,00	0,00	0,00
<b>PAKAIAN DAN ALAS KAKI</b>	<b>0,00</b>	<b>0,26</b>	<b>0,01</b>	<b>-0,17</b>	<b>0,04</b>
Pakaian	0,00	0,13	0,01	-0,23	0,05
Alas Kaki	0,00	0,92	0,00	0,06	0,00
<b>PERUMAHAN, AIR, LISTRIK, DAN BAHAN BAKAR RUMAH TANGGA</b>	<b>-0,02</b>	<b>0,00</b>	<b>0,00</b>	<b>0,02</b>	<b>0,00</b>
Sewa dan Kontrak Rumah	0,00	0,00	0,00	0,00	0,00
Pemeliharaan, Perbaikan, dan Keamanan Tempat Tinggal/Perumahan	-0,06	0,00	0,00	0,12	0,00
Penyediaan Air dan Layanan Perumahan Lainnya	0,00	0,00	0,00	0,00	0,00
Listrik Bahan Bakar Rumah Tangga	0,00	0,00	0,00	0,00	0,00
<b>PERLENGKAPAN, PERALATAN DAN PEMELIHARAAN RUTIN RUMAH TANGGA</b>	<b>0,12</b>	<b>0,17</b>	<b>0,16</b>	<b>0,24</b>	<b>0,43</b>
Furnitur, Perlengkapan dan Karpet	-0,17	0,00	0,00	0,00	0,00
Tekstil Rumah Tangga	0,00	-2,13	0,00	0,00	0,00
Peralatan Rumah Tangga	0,68	0,00	0,00	1,04	1,47
Barang Pecah Belah dan Peralatan Makan Minum	0,56	-	0,00	0,00	0,00
Peralatan Dan Perlengkapan Perumahan dan Kebun	0,00	0,00	0,00	0,00	-
Barang dan Layanan Untuk Pemeliharaan Rumah Tangga Rutin	0,07	0,82	0,33	0,18	0,44
<b>KESEHATAN</b>	<b>0,09</b>	<b>0,00</b>	<b>0,19</b>	<b>-0,08</b>	<b>0,11</b>
Obat-Obatan dan Produk Kesehatan	0,21	0,00	0,00	0,04	0,32
Jasa Rawat Jalan	0,00	0,00	0,76	0,43	0,00
Jasa Rawat Inap	0,00	0,00	0,00	0,00	0,00
Jasa Kesehatan Lainnya	0,00	-	0,00	-5,52	0,00
<b>TRANSPORTASI</b>	<b>-0,54</b>	<b>-0,36</b>	<b>-0,08</b>	<b>0,03</b>	<b>-1,11</b>
Pembelian Kendaraan	0,00	0,18	0,00	0,00	0,00
Pengoperasian Peralatan Transportasi Pribadi	0,00	0,00	0,00	0,04	0,00
Jasa Angkutan Penumpang	-3,29	-5,27	-0,71	0,00	-6,34
Jasa Pengiriman Barang	0,00	0,00	0,00	0,00	0,00
<b>INFORMASI, KOMUNIKASI, DAN JASA KEUANGAN</b>	<b>-0,37</b>	<b>-0,35</b>	<b>0,50</b>	<b>-0,08</b>	<b>0,38</b>
Peralatan Informasi dan Komunikasi	0,00	0,21	0,00	0,02	1,87
Layanan Informasi dan Komunikasi	-0,53	-0,75	0,87	-0,15	0,00
Asuransi	-	-	-	0,00	0,00
Jasa Keuangan	0,00	0,00	0,00	0,00	0,00
<b>REKREASI, OLAAHRAGA, DAN BUDAYA</b>	<b>0,00</b>	<b>0,06</b>	<b>0,01</b>	<b>0,02</b>	<b>0,00</b>
Barang Rekreasi Tahan Lama	-	-	-	-	-
Barang Rekreasi Lainnya dan Olahraga	0,00	0,00	0,02	0,00	0,00
Layanan Rekreasi dan Olahraga	0,00	0,00	0,00	0,00	0,00
Perlengkapan Kebudayaan	-	-	-	-	0,00
Layanan Kebudayaan	0,00	-	-	0,00	0,00
Koran, Buku, dan Perlengkapan Sekolah	0,00	0,12	0,00	0,06	0,00
<b>PENDIDIKAN</b>	<b>0,00</b>	<b>0,00</b>	<b>0,00</b>	<b>0,00</b>	<b>0,00</b>
Pendidikan Dasar Dan Anak Usia Dini	0,00	0,00	0,00	0,00	0,00
Pendidikan Menengah	0,00	0,00	0,00	0,00	0,00
Pendidikan Tinggi	0,00	0,00	0,00	0,00	0,00
Pendidikan Lainnya	0,00	0,00	0,00	0,00	0,00
<b>PENYEDIAAN MAKANAN DAN MINUMAN/ RESTORAN</b>	<b>0,00</b>	<b>0,39</b>	<b>0,00</b>	<b>0,42</b>	<b>0,30</b>
Jasa Pelayanan Makanan dan Minuman	0,00	0,39	0,00	0,42	0,30
<b>PERAWATAN PRIBADI DAN JASA LAINNYA</b>	<b>2,75</b>	<b>4,59</b>	<b>3,28</b>	<b>3,82</b>	<b>1,19</b>
Perawatan Pribadi	-0,02	0,26	0,04	2,16	0,78
Perawatan Pribadi Lainnya	7,31	10,18	6,30	7,24	2,26
Perlindungan Sosial	7,58	-	-	0,00	0,00
Jasa Lainnya	0,00	-	0,00	0,00	0,00

**Tabel 15.4 (Lanjutan)**  
**Inflasi 8 Kabupaten/Kota dan Jawa Timur Bulan April 2020**

Jenis Barang/ Jasa	Probo-	Madiun	Surabaya	Jatim
(1)	(2)	(3)	(4)	(5)
<b>UMUM</b>	<b>0,05</b>	<b>-0,19</b>	<b>-0,16</b>	<b>-0,12</b>
<b>MAKANAN, MINUMAN DAN TEMBAKAU</b>	<b>-0,25</b>	<b>-1,31</b>	<b>-0,47</b>	<b>-0,52</b>
Makanan	-0,33	-1,81	-0,60	-0,66
Minuman yang Tidak Beralkohol	0,11	0,03	0,18	0,15
Rokok dan Tembakau	0,09	0,64	0,06	0,06
<b>PAKAIAN DAN ALAS KAKI</b>	<b>0,28</b>	<b>0,19</b>	<b>-0,04</b>	<b>0,00</b>
Pakaian	0,22	0,24	0,00	0,02
Alas Kaki	0,48	-0,02	-0,24	-0,11
<b>PERUMAHAN, AIR, LISTRIK, DAN BAHAN BAKAR</b>				
<b>RUMAH TANGGA</b>	<b>0,00</b>	<b>0,03</b>	<b>-0,01</b>	<b>0,00</b>
Sewa dan Kontrak Rumah	0,00	0,00	0,00	0,00
Pemeliharaan, Perbaikan, dan Keamanan Tempat Tinggal/Perumahan	0,00	0,01	-0,02	0,00
Penyediaan Air dan Layanan Perumahan Lainnya	0,00	0,00	0,00	0,00
Listrik Bahan Bakar Rumah Tangga	0,00	0,09	0,00	0,00
<b>PERLENGKAPAN, PERALATAN DAN PEMELIHARAAN RUTIN RUMAH TANGGA</b>	<b>0,08</b>	<b>0,16</b>	<b>-0,06</b>	<b>0,04</b>
Furnitur, Perlengkapan dan Karpet	0,00	0,00	0,00	-0,01
Tekstil Rumah Tangga	0,00	0,64	-0,05	-0,14
Peralatan Rumah Tangga	0,00	0,34	0,37	0,43
Barang Pecah Belah dan Peralatan Makan Minum	0,00	0,00	0,00	0,02
Peralatan Dan Perlengkapan Perumahan dan Kebun	0,00	0,96	0,06	0,06
Barang dan Layanan Untuk Pemeliharaan Rumah Tangga Rutin	0,15	0,09	-0,19	-0,03
<b>KESEHATAN</b>	<b>-0,04</b>	<b>0,03</b>	<b>0,07</b>	<b>0,06</b>
Obat-Obatan dan Produk Kesehatan	-0,07	0,08	0,15	0,15
Jasa Rawat Jalan	0,00	0,00	0,00	0,03
Jasa Rawat Inap	0,00	0,00	0,00	0,00
Jasa Kesehatan Lainnya	-	0,00	0,00	-0,12
<b>TRANSPORTASI</b>	<b>0,00</b>	<b>-0,01</b>	<b>-1,19</b>	<b>-1,02</b>
Pembelian Kendaraan	0,00	0,00	0,00	0,01
Pengoperasian Peralatan Transportasi Pribadi	0,00	-0,01	0,00	0,00
Jasa Angkutan Penumpang	0,00	-0,07	-7,20	-6,47
Jasa Pengiriman Barang	0,00	0,00	0,00	0,00
<b>INFORMASI, KOMUNIKASI, DAN JASA KEUANGAN</b>	<b>-0,36</b>	<b>0,96</b>	<b>0,02</b>	<b>0,04</b>
Peralatan Informasi dan Komunikasi	0,00	5,76	0,12	0,43
Layanan Informasi dan Komunikasi	-0,56	-0,45	0,00	-0,06
Asuransi	0,00	0,00	0,00	0,00
Jasa Keuangan	0,00	0,00	0,00	0,00
<b>REKREASI, OLAHRAGA, DAN BUDAYA</b>	<b>0,00</b>	<b>0,00</b>	<b>0,00</b>	<b>0,00</b>
Barang Rekreasi Tahan Lama	0,00	-	0,00	0,00
Barang Rekreasi Lainnya dan Olahraga	0,00	0,00	0,00	0,00
Layanan Rekreasi dan Olahraga	0,00	0,00	0,00	0,00
Perlengkapan Kebudayaan	-	-	0,00	0,00
Layanan Kebudayaan	-	0,00	0,00	0,00
Koran, Buku, dan Perlengkapan Sekolah	0,00	0,00	0,00	0,01
<b>PENDIDIKAN</b>	<b>0,00</b>	<b>0,00</b>	<b>0,00</b>	<b>0,00</b>
Pendidikan Dasar Dan Anak Usia Dini	0,00	0,00	0,00	0,00
Pendidikan Menengah	0,00	0,00	0,00	0,00
Pendidikan Tinggi	0,00	0,00	0,00	0,00
Pendidikan Lainnya	0,00	0,00	0,00	0,00
<b>PENYEDIAAN MAKANAN DAN MINUMAN/ RESTORAN</b>	<b>0,00</b>	<b>0,17</b>	<b>0,00</b>	<b>0,07</b>
Jasa Pelayanan Makanan dan Minuman	0,00	0,17	0,00	0,07
<b>PERAWATAN PRIBADI DAN JASA LAINNYA</b>	<b>1,36</b>	<b>0,93</b>	<b>1,49</b>	<b>1,73</b>
Perawatan Pribadi	-0,21	0,12	0,12	0,23
Perawatan Pribadi Lainnya	3,41	3,03	5,02	5,17
Perlindungan Sosial	-	0,00	0,00	0,21
Jasa Lainnya	0,00	0,00	0,00	0,00

Tabel 15.5

Inflasi 8 Kabupaten/Kota dan Jawa Timur Bulan Mei 2020

Jenis Barang/ Jasa	Jember	Banyuwangi	Sumenep	Kediri	Malang
(1)	(2)	(3)	(4)	(5)	(6)
<b>UMUM</b>	<b>-0,03</b>	<b>0,02</b>	<b>0,02</b>	<b>-0,19</b>	<b>0,27</b>
<b>MAKANAN, MINUMAN DAN TEMBAKAU</b>	<b>-0,49</b>	<b>0,71</b>	<b>-0,34</b>	<b>-0,68</b>	<b>-0,11</b>
Makanan	-0,73	0,69	-0,42	-0,90	-0,10
Minuman yang Tidak Beralkohol	0,77	0,57	0,00	0,18	-0,35
Rokok dan Tembakau	0,33	0,78	0,00	0,00	0,00
<b>PAKAIAN DAN ALAS KAKI</b>	<b>-0,32</b>	<b>-0,41</b>	<b>1,50</b>	<b>0,00</b>	<b>0,01</b>
Pakaian	-0,42	-0,46	1,67	0,01	0,00
Alas Kaki	0,07	-0,16	0,59	0,00	0,00
<b>PERUMAHAN, AIR, LISTRIK, DAN BAHAN BAKAR RUMAH TANGGA</b>	<b>0,00</b>	<b>0,14</b>	<b>-0,02</b>	<b>0,02</b>	<b>0,00</b>
Sewa dan Kontrak Rumah	0,00	0,00	0,00	0,00	0,00
Pemeliharaan, Perbaikan, dan Keamanan Tempat Tinggal/Perumahan	0,00	0,35	-0,05	0,10	-0,01
Penyediaan Air dan Layanan Perumahan Lainnya	0,00	0,00	0,00	0,00	0,00
Listrik Bahan Bakar Rumah Tangga	0,00	0,00	0,00	0,00	0,00
<b>PERLENGKAPAN, PERALATAN DAN PEMELIHARAAN RUTIN RUMAH TANGGA</b>	<b>0,38</b>	<b>-0,06</b>	<b>0,27</b>	<b>0,18</b>	<b>0,41</b>
Furnitur, Perlengkapan dan Karpet	-0,93	0,63	0,00	0,30	0,14
Tekstil Rumah Tangga	0,00	0,00	0,00	0,00	0,00
Peralatan Rumah Tangga	0,62	0,00	0,70	0,18	0,10
Barang Pecah Belah dan Peralatan Makan Minum	2,06	-	0,00	0,00	0,00
Peralatan Dan Perlengkapan Perumahan dan Kebun	0,00	1,36	0,03	0,00	-
Barang dan Layanan Untuk Pemeliharaan Rumah Tangga Rutin	0,58	-0,65	0,31	0,18	0,56
<b>KESEHATAN</b>	<b>0,34</b>	<b>0,00</b>	<b>0,00</b>	<b>-0,01</b>	<b>0,01</b>
Obat-Obatan dan Produk Kesehatan	0,61	0,00	0,00	-0,01	0,01
Jasa Rawat Jalan	0,00	0,00	0,00	0,00	0,00
Jasa Rawat Inap	0,00	0,00	0,00	0,00	0,00
Jasa Kesehatan Lainnya	2,42	-	0,00	0,00	0,13
<b>TRANSPORTASI</b>	<b>0,41</b>	<b>-0,32</b>	<b>0,02</b>	<b>0,00</b>	<b>2,17</b>
Pembelian Kendaraan	0,00	-0,52	0,00	0,00	0,00
Pengoperasian Peralatan Transportasi Pribadi	0,01	-0,22	0,03	0,00	0,01
Jasa Angkutan Penumpang	2,56	0,00	0,00	0,00	13,05
Jasa Pengiriman Barang	0,00	0,00	0,00	0,00	0,00
<b>INFORMASI, KOMUNIKASI, DAN JASA KEUANGAN</b>	<b>-0,24</b>	<b>0,13</b>	<b>0,00</b>	<b>0,00</b>	<b>0,14</b>
Peralatan Informasi dan Komunikasi	-1,37	0,33	0,00	0,00	0,08
Layanan Informasi dan Komunikasi	0,00	0,00	0,00	0,00	0,18
Asuransi	-	-	-	0,00	0,00
Jasa Keuangan	0,00	0,00	0,00	0,00	0,00
<b>REKREASI, OLAHRAGA, DAN BUDAYA</b>	<b>0,06</b>	<b>-2,03</b>	<b>0,00</b>	<b>-0,02</b>	<b>0,00</b>
Barang Rekreasi Tahan Lama	-	-	-	-	-
Barang Rekreasi Lainnya dan Olahraga	0,00	-1,42	0,00	0,00	0,00
Layanan Rekreasi dan Olahraga	0,00	0,00	0,00	0,00	0,00
Perlengkapan Kebudayaan	-	-	-	-	0,00
Layanan Kebudayaan	0,00	-	-	0,00	0,00
Koran, Buku, dan Perlengkapan Sekolah	0,15	-2,97	0,00	-0,06	0,00
<b>PENDIDIKAN</b>	<b>0,00</b>	<b>0,13</b>	<b>0,00</b>	<b>0,00</b>	<b>0,00</b>
Pendidikan Dasar Dan Anak Usia Dini	0,00	0,00	0,00	0,00	0,00
Pendidikan Menengah	0,00	0,00	0,00	0,00	0,00
Pendidikan Tinggi	0,00	0,00	0,00	0,00	0,00
Pendidikan Lainnya	0,00	0,83	0,00	0,00	0,00
<b>PENYEDIAAN MAKANAN DAN MINUMAN/ RESTORAN</b>	<b>1,41</b>	<b>0,00</b>	<b>0,00</b>	<b>0,00</b>	<b>0,00</b>
Jasa Pelayanan Makanan dan Minuman	1,41	0,00	0,00	0,00	0,00
<b>PERAWATAN PRIBADI DAN JASA LAINNYA</b>	<b>-0,40</b>	<b>-1,04</b>	<b>0,10</b>	<b>-0,33</b>	<b>-0,13</b>
Perawatan Pribadi	0,00	0,44	0,07	-0,11	0,00
Perawatan Pribadi Lainnya	-1,01	-2,80	0,14	-0,74	-0,42
Perlindungan Sosial	0,00	-	-	0,00	0,00
Jasa Lainnya	0,00	-	0,00	0,00	0,00

**Tabel 15.5 (Lanjutan)**  
**Inflasi 8 Kabupaten/Kota dan Jawa Timur Bulan Mei 2020**

Jenis Barang/ Jasa	Probo-	Madiun	Surabaya	Jatim
	(1)	(2)	(3)	(4)
<b>UMUM</b>	<b>0,05</b>	<b>0,01</b>	<b>0,21</b>	<b>0,18</b>
<b>MAKANAN, MINUMAN DAN TEMBAKAU</b>	<b>-0,05</b>	<b>-0,46</b>	<b>-0,12</b>	<b>-0,13</b>
Makanan	-0,12	-0,88	-0,20	-0,22
Minuman yang Tidak Beralkohol	0,00	0,29	0,06	0,06
Rokok dan Tembakau	0,39	1,57	0,58	0,46
<b>PAKAIAN DAN ALAS KAKI</b>	<b>0,79</b>	<b>0,79</b>	<b>0,14</b>	<b>0,14</b>
Pakaian	0,14	0,94	0,18	0,14
Alas Kaki	3,63	0,16	0,01	0,15
<b>PERUMAHAN, AIR, LISTRIK, DAN BAHAN BAKAR RUMAH TANGGA</b>	<b>0,00</b>	<b>0,05</b>	<b>0,01</b>	<b>0,01</b>
Sewa dan Kontrak Rumah	0,00	0,00	0,00	0,00
Pemeliharaan, Perbaikan, dan Keamanan Tempat Tinggal/Perumahan	0,00	-0,03	0,06	0,06
Penyediaan Air dan Layanan Perumahan Lainnya	0,00	0,00	0,00	0,00
Listrik Bahan Bakar Rumah Tangga	0,00	0,15	0,00	0,00
<b>PERLENGKAPAN, PERALATAN DAN PEMELIHARAAN RUTIN RUMAH TANGGA</b>	<b>0,00</b>	<b>0,10</b>	<b>0,14</b>	<b>0,16</b>
Furnitur, Perlengkapan dan Karpet	0,00	0,00	0,20	0,16
Tekstil Rumah Tangga	0,00	0,00	0,84	0,64
Peralatan Rumah Tangga	0,00	0,41	0,12	0,15
Barang Pecah Belah dan Peralatan Makan Minum	0,00	0,00	0,00	0,06
Peralatan Dan Perlengkapan Perumahan dan Kebun	0,00	0,00	0,07	0,14
Barang dan Layanan Untuk Pemeliharaan Rumah Tangga Rutin	0,00	0,07	0,07	0,14
<b>KESEHATAN</b>	<b>0,03</b>	<b>0,88</b>	<b>0,20</b>	<b>0,18</b>
Obat-Obatan dan Produk Kesehatan	0,05	0,84	0,22	0,20
Jasa Rawat Jalan	0,00	0,00	0,47	0,30
Jasa Rawat Inap	0,00	0,00	0,00	0,00
Jasa Kesehatan Lainnya	-	12,32	0,00	0,30
<b>TRANSPORTASI</b>	<b>0,00</b>	<b>0,26</b>	<b>1,72</b>	<b>1,50</b>
Pembelian Kendaraan	0,00	0,61	0,00	-0,02
Pengoperasian Peralatan Transportasi Pribadi	0,00	0,00	0,01	0,00
Jasa Angkutan Penumpang	0,00	0,85	11,07	10,07
Jasa Pengiriman Barang	0,00	0,00	0,00	0,00
<b>INFORMASI, KOMUNIKASI, DAN JASA KEUANGAN</b>	<b>0,00</b>	<b>-0,05</b>	<b>-0,03</b>	<b>-0,01</b>
Peralatan Informasi dan Komunikasi	0,00	-0,22	-0,15	-0,12
Layanan Informasi dan Komunikasi	0,00	0,00	0,00	0,02
Asuransi	0,00	0,00	0,00	0,00
Jasa Keuangan	0,00	0,00	0,00	0,00
<b>REKREASI, OLAHRAGA, DAN BUDAYA</b>	<b>0,00</b>	<b>0,00</b>	<b>0,00</b>	<b>-0,05</b>
Barang Rekreasi Tahan Lama	0,00	-	0,00	0,00
Barang Rekreasi Lainnya dan Olahraga	0,00	0,00	0,00	-0,05
Layanan Rekreasi dan Olahraga	0,00	0,00	0,00	0,00
Perlengkapan Kebudayaan	-	-	0,00	0,00
Layanan Kebudayaan	-	0,00	0,00	0,00
Koran, Buku, dan Perlengkapan Sekolah	0,00	0,00	0,00	-0,15
<b>PENDIDIKAN</b>	<b>0,00</b>	<b>0,00</b>	<b>0,00</b>	<b>0,00</b>
Pendidikan Dasar Dan Anak Usia Dini	0,00	0,00	0,00	0,00
Pendidikan Menengah	0,00	0,00	0,00	0,00
Pendidikan Tinggi	0,00	0,00	0,00	0,00
Pendidikan Lainnya	0,00	0,00	0,00	0,02
<b>PENYEDIAAN MAKANAN DAN MINUMAN/ RESTORAN</b>	<b>0,00</b>	<b>0,06</b>	<b>0,07</b>	<b>0,09</b>
Jasa Pelayanan Makanan dan Minuman	0,00	0,06	0,07	0,09
<b>PERAWATAN PRIBADI DAN JASA LAINNYA</b>	<b>0,20</b>	<b>-0,02</b>	<b>-0,22</b>	<b>-0,24</b>
Perawatan Pribadi	0,06	0,09	0,06	0,05
Perawatan Pribadi Lainnya	0,40	-0,26	-0,90	-0,87
Perlindungan Sosial	-	0,00	0,00	0,00
Jasa Lainnya	0,00	0,00	0,00	0,00

Tabel 15.6

Inflasi 8 Kabupaten/Kota dan Jawa Timur Bulan Juni 2020

Jenis Barang/ Jasa	Jember	Banyuwangi	Sumenep	Kediri	Malang
(1)	(2)	(3)	(4)	(5)	(6)
<b>UMUM</b>	<b>0,30</b>	<b>0,06</b>	<b>-0,15</b>	<b>0,25</b>	<b>0,44</b>
<b>MAKANAN, MINUMAN DAN TEMBAKAU</b>	<b>0,48</b>	<b>0,47</b>	<b>-0,34</b>	<b>0,86</b>	<b>1,11</b>
Makanan	0,42	0,60	-0,43	0,94	1,10
Minuman yang Tidak Beralkohol	1,63	0,00	0,06	0,07	0,19
Rokok dan Tembakau	0,32	0,00	0,00	0,95	1,93
<b>PAKAIAN DAN ALAS KAKI</b>	<b>0,72</b>	<b>-0,16</b>	<b>0,01</b>	<b>0,05</b>	<b>1,04</b>
Pakaian	0,85	0,00	0,01	0,05	1,32
Alas Kaki	0,21	-0,94	0,00	0,00	0,00
<b>PERUMAHAN, AIR, LISTRIK, DAN BAHAN BAKAR RUMAH TANGGA</b>	<b>0,09</b>	<b>-0,01</b>	<b>0,00</b>	<b>0,00</b>	<b>0,03</b>
Sewa dan Kontrak Rumah	0,00	0,00	0,00	0,00	0,00
Pemeliharaan, Perbaikan, dan Keamanan Tempat Tinggal/Perumahan	0,37	-0,04	0,01	0,00	0,28
Penyediaan Air dan Layanan Perumahan Lainnya	0,00	0,00	0,00	0,00	0,00
Listrik Bahan Bakar Rumah Tangga	0,00	0,03	0,00	0,00	0,00
<b>PERLENGKAPAN, PERALATAN DAN PEMELIHARAAN RUTIN RUMAH TANGGA</b>	<b>0,38</b>	<b>0,12</b>	<b>0,05</b>	<b>-0,19</b>	<b>-0,33</b>
Furnitur, Perlengkapan dan Karpet	0,00	0,00	0,00	0,00	0,00
Tekstil Rumah Tangga	0,00	0,00	0,00	0,00	-2,68
Peralatan Rumah Tangga	0,01	0,00	0,00	0,00	0,00
Barang Pecah Belah dan Peralatan Makan Minum	1,37	-	0,00	0,00	0,00
Peralatan Dan Perlengkapan Perumahan dan Kebun	9,87	0,00	0,00	0,00	-
Barang dan Layanan Untuk Pemeliharaan Rumah Tangga Rutin	-0,12	0,30	0,12	-0,35	-0,34
<b>KESEHATAN</b>	<b>1,01</b>	<b>0,00</b>	<b>0,00</b>	<b>0,62</b>	<b>-0,91</b>
Obat-Obatan dan Produk Kesehatan	2,32	0,00	0,00	1,45	-3,27
Jasa Rawat Jalan	0,00	0,00	0,00	0,00	0,02
Jasa Rawat Inap	0,00	0,00	0,00	0,00	0,00
Jasa Kesehatan Lainnya	0,00	-	0,00	0,00	4,29
<b>TRANSPORTASI</b>	<b>0,10</b>	<b>0,00</b>	<b>0,01</b>	<b>0,00</b>	<b>0,89</b>
Pembelian Kendaraan	0,00	0,00	0,06	0,00	1,08
Pengoperasian Peralatan Transportasi Pribadi	0,07	0,00	0,00	0,00	0,01
Jasa Angkutan Penumpang	0,37	0,00	0,00	0,00	3,48
Jasa Pengiriman Barang	0,00	0,00	0,00	0,00	0,00
<b>INFORMASI, KOMUNIKASI, DAN JASA KEUANGAN</b>	<b>0,00</b>	<b>1,06</b>	<b>0,00</b>	<b>0,00</b>	<b>0,06</b>
Peralatan Informasi dan Komunikasi	0,00	2,86	-0,02	0,00	0,28
Layanan Informasi dan Komunikasi	0,00	0,00	0,00	0,00	0,00
Asuransi	-	-	-	0,00	0,00
Jasa Keuangan	0,00	0,00	0,00	0,00	0,00
<b>REKREASI, OLAHRAGA, DAN BUDAYA</b>	<b>-0,74</b>	<b>0,00</b>	<b>0,00</b>	<b>0,00</b>	<b>-0,04</b>
Barang Rekreasi Tahan Lama	-	-	-	-	-
Barang Rekreasi Lainnya dan Olahraga	-3,63	0,00	0,00	0,00	0,00
Layanan Rekreasi dan Olahraga	0,00	0,00	0,00	0,00	0,00
Perlengkapan Kebudayaan	-	-	-	-	0,00
Layanan Kebudayaan	0,00	-	-	0,00	0,00
Koran, Buku, dan Perlengkapan Sekolah	0,00	0,00	0,00	0,00	-0,14
<b>PENDIDIKAN</b>	<b>0,00</b>	<b>0,00</b>	<b>0,00</b>	<b>0,00</b>	<b>0,00</b>
Pendidikan Dasar Dan Anak Usia Dini	0,00	0,00	0,00	0,00	0,00
Pendidikan Menengah	0,00	0,00	0,00	0,00	0,00
Pendidikan Tinggi	0,00	0,00	0,00	0,00	0,00
Pendidikan Lainnya	0,02	0,00	0,00	0,00	0,00
<b>PENYEDIAAN MAKANAN DAN MINUMAN/ RESTORAN</b>	<b>1,75</b>	<b>0,00</b>	<b>0,00</b>	<b>0,00</b>	<b>0,90</b>
Jasa Pelayanan Makanan dan Minuman	1,75	0,00	0,00	0,00	0,90
<b>PERAWATAN PRIBADI DAN JASA LAINNYA</b>	<b>-0,61</b>	<b>-1,60</b>	<b>-0,48</b>	<b>0,20</b>	<b>-0,27</b>
Perawatan Pribadi	0,70	0,01	0,06	1,69	0,09
Perawatan Pribadi Lainnya	-2,79	-3,54	-0,95	-2,40	-1,05
Perlindungan Sosial	6,90	-	-	0,00	0,00
Jasa Lainnya	0,00	-	0,00	0,00	0,00

**Tabel 15.6 (Lanjutan)**  
**Inflasi 8 Kabupaten/Kota dan Jawa Timur Bulan Juni 2020**

Jenis Barang/ Jasa	Probo-	Madiun	Surabaya	Jatim
(1)	(2)	(3)	(4)	(5)
<b>UMUM</b>	<b>0,15</b>	<b>0,20</b>	<b>0,28</b>	<b>0,28</b>
<b>MAKANAN, MINUMAN DAN TEMBAKAU</b>	<b>0,59</b>	<b>-0,14</b>	<b>0,01</b>	<b>0,21</b>
Makanan	0,76	-0,27	0,01	0,22
Minuman yang Tidak Beralkohol	-0,17	0,20	-0,10	0,00
Rokok dan Tembakau	0,08	0,34	0,16	0,44
<b>PAKAIAN DAN ALAS KAKI</b>	<b>0,00</b>	<b>0,10</b>	<b>0,05</b>	<b>0,19</b>
Pakaian	0,00	0,18	0,04	0,23
Alas Kaki	0,00	-0,25	0,03	-0,02
<b>PERUMAHAN, AIR, LISTRIK, DAN BAHAN BAKAR RUMAH TANGGA</b>	<b>0,04</b>	<b>0,01</b>	<b>-0,01</b>	<b>0,00</b>
Sewa dan Kontrak Rumah	0,00	0,00	0,00	0,00
Pemeliharaan, Perbaikan, dan Keamanan Tempat Tinggal/Perumahan	0,21	0,09	-0,06	0,01
Penyediaan Air dan Layanan Perumahan Lainnya	0,00	0,00	0,00	0,00
Listrik Bahan Bakar Rumah Tangga	0,00	0,00	0,00	0,00
<b>PERLENGKAPAN, PERALATAN DAN PEMELIHARAAN RUTIN RUMAH TANGGA</b>	<b>0,09</b>	<b>0,13</b>	<b>0,03</b>	<b>0,00</b>
Furnitur, Perlengkapan dan Karpet	0,00	0,00	0,00	0,00
Tekstil Rumah Tangga	0,00	0,23	0,00	-0,21
Peralatan Rumah Tangga	0,00	0,00	0,04	0,02
Barang Pecah Belah dan Peralatan Makan Minum	0,00	-0,88	0,00	0,03
Peralatan Dan Perlengkapan Perumahan dan Kebun	0,00	0,00	0,25	0,77
Barang dan Layanan Untuk Pemeliharaan Rumah Tangga Rutin	0,17	0,28	0,02	-0,03
<b>KESEHATAN</b>	<b>-0,01</b>	<b>0,18</b>	<b>0,23</b>	<b>0,10</b>
Obat-Obatan dan Produk Kesehatan	0,00	0,50	0,17	-0,08
Jasa Rawat Jalan	0,00	0,00	0,65	0,43
Jasa Rawat Inap	0,00	0,00	0,00	0,00
Jasa Kesehatan Lainnya	-	0,00	0,00	0,35
<b>TRANSPORTASI</b>	<b>0,35</b>	<b>0,06</b>	<b>2,29</b>	<b>1,77</b>
Pembelian Kendaraan	0,96	-0,12	-0,07	0,11
Pengoperasian Peralatan Transportasi Pribadi	0,00	0,11	0,05	0,05
Jasa Angkutan Penumpang	0,00	0,18	13,37	10,57
Jasa Pengiriman Barang	0,00	0,00	0,00	0,00
<b>INFORMASI, KOMUNIKASI, DAN JASA KEUANGAN</b>	<b>0,00</b>	<b>0,07</b>	<b>0,00</b>	<b>0,04</b>
Peralatan Informasi dan Komunikasi	0,00	0,34	-0,02	0,19
Layanan Informasi dan Komunikasi	0,00	0,00	0,00	0,00
Asuransi	0,00	0,00	0,00	0,00
Jasa Keuangan	0,00	0,00	0,00	0,00
<b>REKREASI, OLAHRAGA, DAN BUDAYA</b>	<b>0,00</b>	<b>0,10</b>	<b>0,00</b>	<b>-0,03</b>
Barang Rekreasi Tahan Lama	0,00	-	0,00	0,00
Barang Rekreasi Lainnya dan Olahraga	0,00	0,00	0,00	-0,15
Layanan Rekreasi dan Olahraga	0,00	0,00	0,00	0,00
Perlengkapan Kebudayaan	-	-	0,00	0,00
Layanan Kebudayaan	-	0,00	0,00	0,00
Koran, Buku, dan Perlengkapan Sekolah	0,00	0,26	0,00	-0,01
<b>PENDIDIKAN</b>	<b>0,21</b>	<b>0,80</b>	<b>0,00</b>	<b>0,02</b>
Pendidikan Dasar Dan Anak Usia Dini	0,00	0,00	0,00	0,00
Pendidikan Menengah	0,00	0,00	0,00	0,00
Pendidikan Tinggi	0,00	0,00	0,00	0,00
Pendidikan Lainnya	1,73	3,38	0,00	0,15
<b>PENYEDIAAN MAKANAN DAN MINUMAN/ RESTORAN</b>	<b>0,00</b>	<b>1,48</b>	<b>0,00</b>	<b>0,20</b>
Jasa Pelayanan Makanan dan Minuman	0,00	1,48	0,00	0,20
<b>PERAWATAN PRIBADI DAN JASA LAINNYA</b>	<b>-0,98</b>	<b>0,34</b>	<b>-0,62</b>	<b>-0,59</b>
Perawatan Pribadi	-0,24	0,63	-0,12	-0,01
Perawatan Pribadi Lainnya	-1,91	-0,30	-1,85	-1,89
Perlindungan Sosial	-	0,00	0,00	0,20
Jasa Lainnya	0,00	0,00	0,00	0,00

Tabel 16.1

Inflasi Kumulatif 8 Kabupaten/Kota dan Jawa Timur Bulan Januari 2020 (2018=100)

Jenis Barang/ Jasa	Jember	Banyuwangi	Sumenep	Kediri	Malang
(1)	(2)	(3)	(4)	(5)	(6)
<b>UMUM</b>	<b>0,38</b>	<b>0,51</b>	<b>0,84</b>	<b>0,52</b>	<b>0,41</b>
<b>MAKANAN, MINUMAN DAN TEMBAKAU</b>	<b>1,47</b>	<b>1,88</b>	<b>2,37</b>	<b>1,99</b>	<b>1,54</b>
Makanan	1,63	1,87	2,64	2,22	1,16
Minuman yang Tidak Beralkohol	0,04	0,00	0,00	3,25	-0,36
Rokok dan Tembakau	1,14	2,57	1,88	0,00	6,43
<b>PAKAIAN DAN ALAS KAKI</b>	<b>0,80</b>	<b>0,02</b>	<b>0,01</b>	<b>0,07</b>	<b>0,09</b>
Pakaian	0,52	-0,02	0,01	0,09	0,10
Alas Kaki	1,90	0,23	0,00	0,00	0,04
<b>PERUMAHAN, AIR, LISTRIK, DAN BAHAN BAKAR RUMAH TANGGA</b>	<b>0,00</b>	<b>-0,03</b>	<b>0,00</b>	<b>0,00</b>	<b>0,31</b>
Sewa dan Kontrak Rumah	0,00	0,00	0,00	0,00	0,57
Pemeliharaan, Perbaikan, dan Keamanan Tempat Tinggal/Perumahan	0,00	-0,08	0,00	0,00	0,07
Penyediaan Air dan Layanan Perumahan Lainnya	0,00	0,00	0,00	0,00	0,00
Listrik Bahan Bakar Rumah Tangga	0,00	0,00	0,00	0,00	0,00
<b>PERLENGKAPAN, PERALATAN DAN PEMELIHARAAN RUTIN RUMAH TANGGA</b>	<b>0,28</b>	<b>-0,06</b>	<b>0,03</b>	<b>0,06</b>	<b>-0,17</b>
Furnitur, Perlengkapan dan Karpet	0,92	0,74	0,11	0,00	0,00
Tekstil Rumah Tangga	0,00	-0,72	0,23	0,00	0,00
Peralatan Rumah Tangga	0,48	0,00	0,00	0,00	0,00
Barang Pecah Belah dan Peralatan Makan Minum	0,00	-	0,00	0,00	0,00
Peralatan Dan Perlengkapan Perumahan dan Kebun	0,00	0,00	0,00	0,00	-
Barang dan Layanan Untuk Pemeliharaan Rumah Tangga Rutin	0,15	-0,39	0,00	0,12	-0,25
<b>KESEHATAN</b>	<b>0,32</b>	<b>0,25</b>	<b>0,03</b>	<b>0,08</b>	<b>0,13</b>
Obat-Obatan dan Produk Kesehatan	0,68	0,61	0,07	0,18	0,00
Jasa Rawat Jalan	0,00	0,00	0,00	0,00	0,35
Jasa Rawat Inap	0,00	0,00	0,00	0,00	0,00
Jasa Kesehatan Lainnya	0,91	-	0,00	0,00	0,00
<b>TRANSPORTASI</b>	<b>-0,92</b>	<b>-1,13</b>	<b>-0,40</b>	<b>-0,52</b>	<b>-0,14</b>
Pembelian Kendaraan	0,67	0,00	0,00	0,00	0,74
Pengoperasian Peralatan Transportasi Pribadi	-1,03	-1,60	-0,66	-0,84	-0,49
Jasa Angkutan Penumpang	-3,82	-3,32	0,00	0,00	-0,04
Jasa Pengiriman Barang	0,00	0,00	0,00	0,00	0,00
<b>INFORMASI, KOMUNIKASI, DAN JASA KEUANGAN</b>	<b>-0,25</b>	<b>0,00</b>	<b>0,00</b>	<b>0,00</b>	<b>0,00</b>
Peralatan Informasi dan Komunikasi	-1,38	0,00	0,00	0,00	0,00
Layanan Informasi dan Komunikasi	0,00	0,00	0,00	0,00	0,00
Asuransi	-	-	-	0,00	0,00
Jasa Keuangan	0,00	0,00	0,00	0,00	0,00
<b>REKREASI, OLAHRAGA, DAN BUDAYA</b>	<b>-0,04</b>	<b>-0,22</b>	<b>0,05</b>	<b>0,00</b>	<b>0,00</b>
Barang Rekreasi Tahan Lama	-	-	-	-	-
Barang Rekreasi Lainnya dan Olahraga	0,95	0,00	0,00	0,00	0,00
Layanan Rekreasi dan Olahraga	0,00	0,00	0,00	0,00	0,00
Perlengkapan Kebudayaan	-	-	-	-	0,00
Layanan Kebudayaan	0,00	-	-	0,00	0,00
Koran, Buku, dan Perlengkapan Sekolah	-0,53	-0,39	0,11	0,00	0,00
<b>PENDIDIKAN</b>	<b>0,00</b>	<b>0,00</b>	<b>0,00</b>	<b>0,00</b>	<b>0,00</b>
Pendidikan Dasar Dan Anak Usia Dini	0,00	0,00	0,00	0,00	0,00
Pendidikan Menengah	0,00	0,00	0,00	0,00	0,00
Pendidikan Tinggi	0,00	0,00	0,00	0,00	0,00
Pendidikan Lainnya	0,00	0,00	0,00	0,00	0,00
<b>PENYEDIAAN MAKANAN DAN MINUMAN/ RESTORAN</b>	<b>0,10</b>	<b>0,00</b>	<b>0,00</b>	<b>0,25</b>	<b>0,05</b>
Jasa Pelayanan Makanan dan Minuman	0,10	0,00	0,00	0,25	0,05
<b>PERAWATAN PRIBADI DAN JASA LAINNYA</b>	<b>0,48</b>	<b>1,24</b>	<b>1,17</b>	<b>0,73</b>	<b>0,53</b>
Perawatan Pribadi	-0,01	0,15	0,03	0,29	0,03
Perawatan Pribadi Lainnya	1,35	2,80	2,33	1,64	1,74
Perlindungan Sosial	0,00	-	-	0,00	0,00
Jasa Lainnya	0,00	-	0,00	0,00	0,00



Tabel 16.1 (Lanjutan)

Inflasi Kumulatif 8 Kabupaten/Kota dan Jawa Timur Bulan Januari 2020

Jenis Barang/ Jasa	Probo-	Madiun	Surabaya	Jatim
(1)	(2)	(3)	(4)	(5)
<b>UMUM</b>	<b>0,40</b>	<b>0,35</b>	<b>0,52</b>	<b>0,50</b>
<b>MAKANAN, MINUMAN DAN TEMBAKAU</b>	<b>1,41</b>	<b>2,08</b>	<b>1,51</b>	<b>1,57</b>
Makanan	1,74	2,56	1,58	1,62
Minuman yang Tidak Beralkohol	-0,01	0,74	0,13	0,18
Rokok dan Tembakau	0,17	0,20	2,94	2,78
<b>PAKAIAN DAN ALAS KAKI</b>	<b>-0,09</b>	<b>0,05</b>	<b>-0,18</b>	<b>-0,08</b>
Pakaian	-0,12	0,07	-0,22	-0,12
Alas Kaki	0,00	0,00	0,00	0,11
<b>PERUMAHAN, AIR, LISTRIK, DAN BAHAN BAKAR RUMAH TANGGA</b>	<b>0,00</b>	<b>-0,03</b>	<b>1,38</b>	<b>1,03</b>
Sewa dan Kontrak Rumah	0,00	0,00	1,14	0,97
Pemeliharaan, Perbaikan, dan Keamanan Tempat Tinggal/Perumahan	0,00	0,02	5,84	3,78
Penyediaan Air dan Layanan Perumahan Lainnya	0,00	0,00	0,00	0,00
Listrik Bahan Bakar Rumah Tangga	0,00	-0,09	-0,02	-0,01
<b>PERLENGKAPAN, PERALATAN DAN PEMELIHARAAN RUTIN RUMAH TANGGA</b>	<b>0,21</b>	<b>0,09</b>	<b>0,21</b>	<b>0,15</b>
Furnitur, Perlengkapan dan Karpet	0,00	-0,17	0,00	0,08
Tekstil Rumah Tangga	0,00	0,00	0,42	0,29
Peralatan Rumah Tangga	0,00	0,46	-0,05	-0,01
Barang Pecah Belah dan Peralatan Makan Minum	0,00	0,00	0,00	0,00
Peralatan Dan Perlengkapan Perumahan dan Kebun	0,00	0,20	0,00	0,00
Barang dan Layanan Untuk Pemeliharaan Rumah Tangga Rutin	0,40	0,07	0,34	0,22
<b>KESEHATAN</b>	<b>0,05</b>	<b>-0,39</b>	<b>0,66</b>	<b>0,50</b>
Obat-Obatan dan Produk Kesehatan	0,09	-1,06	0,05	0,07
Jasa Rawat Jalan	0,00	0,00	2,18	1,46
Jasa Rawat Inap	0,00	0,00	0,00	0,00
Jasa Kesehatan Lainnya	-	0,00	1,76	1,50
<b>TRANSPORTASI</b>	<b>-0,62</b>	<b>-0,83</b>	<b>-1,10</b>	<b>-0,93</b>
Pembelian Kendaraan	0,00	0,12	1,42	1,06
Pengoperasian Peralatan Transportasi Pribadi	-0,82	-0,33	-0,88	-0,84
Jasa Angkutan Penumpang	-1,95	-4,47	-4,83	-3,94
Jasa Pengiriman Barang	0,00	0,00	0,00	0,00
<b>INFORMASI, KOMUNIKASI, DAN JASA KEUANGAN</b>	<b>0,00</b>	<b>-1,13</b>	<b>0,00</b>	<b>-0,03</b>
Peralatan Informasi dan Komunikasi	0,00	-4,89	0,00	-0,15
Layanan Informasi dan Komunikasi	0,00	0,00	0,00	0,00
Asuransi	0,00	0,00	0,00	0,00
Jasa Keuangan	0,00	0,00	0,00	0,00
<b>REKREASI, OLAHRAGA, DAN BUDAYA</b>	<b>0,00</b>	<b>-0,04</b>	<b>-0,06</b>	<b>-0,05</b>
Barang Rekreasi Tahan Lama	0,00	-	0,00	0,00
Barang Rekreasi Lainnya dan Olahraga	0,00	0,00	0,11	0,12
Layanan Rekreasi dan Olahraga	0,00	0,00	0,00	0,00
Perlengkapan Kebudayaan	-	-	0,00	0,00
Layanan Kebudayaan	-	0,00	0,00	0,00
Koran, Buku, dan Perlengkapan Sekolah	0,00	-0,12	-0,27	-0,23
<b>PENDIDIKAN</b>	<b>0,00</b>	<b>0,00</b>	<b>0,01</b>	<b>0,01</b>
Pendidikan Dasar Dan Anak Usia Dini	0,00	0,00	0,00	0,00
Pendidikan Menengah	0,00	0,00	0,00	0,00
Pendidikan Tinggi	0,00	0,00	0,00	0,00
Pendidikan Lainnya	0,00	0,00	0,13	0,09
<b>PENYEDIAAN MAKANAN DAN MINUMAN/ RESTORAN</b>	<b>0,00</b>	<b>0,08</b>	<b>0,21</b>	<b>0,17</b>
Jasa Pelayanan Makanan dan Minuman	0,00	0,08	0,21	0,17
<b>PERAWATAN PRIBADI DAN JASA LAINNYA</b>	<b>1,04</b>	<b>0,32</b>	<b>0,77</b>	<b>0,76</b>
Perawatan Pribadi	-0,04	0,07	0,59	0,45
Perawatan Pribadi Lainnya	2,57	0,99	1,30	1,54
Perlindungan Sosial	-	0,00	0,00	0,00
Jasa Lainnya	0,00	0,00	0,00	0,00

Tabel 16.2

Inflasi Kumulatif 8 Kabupaten/Kota dan Jawa Timur Bulan Februari 2020

Jenis Barang/ Jasa	Jember	Banyuwangi	Sumenep	Kediri	Malang
(1)	(2)	(3)	(4)	(5)	(6)
<b>UMUM</b>	<b>0,90</b>	<b>0,61</b>	<b>1,00</b>	<b>0,90</b>	<b>0,69</b>
<b>MAKANAN, MINUMAN DAN TEMBAKAU</b>	<b>2,54</b>	<b>1,70</b>	<b>2,55</b>	<b>3,40</b>	<b>2,53</b>
Makanan	2,97	1,45	2,83	4,02	2,21
Minuman yang Tidak Beralkohol	-0,09	0,48	0,08	3,25	-0,01
Rokok dan Tembakau	1,16	3,36	2,05	0,00	7,34
<b>PAKAIAN DAN ALAS KAKI</b>	<b>0,84</b>	<b>-0,08</b>	<b>0,01</b>	<b>0,08</b>	<b>0,38</b>
Pakaian	0,56	-0,17	0,02	0,08	0,47
Alas Kaki	1,89	0,40	0,00	0,00	0,04
<b>PERUMAHAN, AIR, LISTRIK, DAN BAHAN BAKAR</b>					
<b>RUMAH TANGGA</b>	<b>1,55</b>	<b>0,08</b>	<b>0,01</b>	<b>0,00</b>	<b>0,40</b>
Sewa dan Kontrak Rumah	0,00	0,00	0,00	0,00	0,58
Pemeliharaan, Perbaikan, dan Keamanan Tempat Tinggal/Perumahan	0,04	0,16	0,00	0,00	-0,26
Penyediaan Air dan Layanan Perumahan Lainnya	10,14	0,00	0,00	0,00	1,58
Listrik Bahan Bakar Rumah Tangga	0,28	0,04	0,01	0,00	0,00
<b>PERLENGKAPAN, PERALATAN DAN PEMELIHARAAN RUTIN RUMAH TANGGA</b>	<b>0,36</b>	<b>-0,79</b>	<b>0,18</b>	<b>0,44</b>	<b>-0,02</b>
Furnitur, Perlengkapan dan Karpet	1,11	0,74	0,12	0,00	0,23
Tekstil Rumah Tangga	0,00	-1,67	0,23	0,00	0,00
Peralatan Rumah Tangga	0,48	0,08	0,00	-0,09	0,48
Barang Pecah Belah dan Peralatan Makan Minum	0,00	-	0,00	0,00	0,00
Peralatan Dan Perlengkapan Perumahan dan Kebun	0,00	0,00	0,00	0,00	-
Barang dan Layanan Untuk Pemeliharaan Rumah Tangga Rutin	0,23	-2,13	0,28	0,80	-0,14
<b>KESEHATAN</b>	<b>0,32</b>	<b>0,41</b>	<b>0,39</b>	<b>0,08</b>	<b>0,16</b>
Obat-Obatan dan Produk Kesehatan	0,69	1,03	0,82	0,18	0,03
Jasa Rawat Jalan	0,00	0,00	0,00	0,00	0,39
Jasa Rawat Inap	0,00	0,00	0,00	0,00	0,00
Jasa Kesehatan Lainnya	0,91	-	0,00	0,00	0,00
<b>TRANSPORTASI</b>	<b>-1,55</b>	<b>-0,37</b>	<b>-0,43</b>	<b>-0,79</b>	<b>-0,41</b>
Pembelian Kendaraan	0,67	2,51	0,00	0,00	0,74
Pengoperasian Peralatan Transportasi Pribadi	-1,53	-2,24	-0,98	-1,26	-0,93
Jasa Angkutan Penumpang	-6,18	-1,78	1,46	0,00	-0,13
Jasa Pengiriman Barang	0,00	0,00	0,00	0,00	1,23
<b>INFORMASI, KOMUNIKASI, DAN JASA KEUANGAN</b>	<b>-0,25</b>	<b>0,09</b>	<b>0,00</b>	<b>0,00</b>	<b>0,01</b>
Peralatan Informasi dan Komunikasi	-1,43	0,23	0,00	0,00	0,04
Layanan Informasi dan Komunikasi	0,00	0,00	0,00	0,00	0,00
Asuransi	-	-	-	0,00	0,00
Jasa Keuangan	0,00	0,00	0,00	0,00	0,00
<b>REKREASI, OLAHRAGA, DAN BUDAYA</b>	<b>0,02</b>	<b>-0,72</b>	<b>0,09</b>	<b>0,00</b>	<b>0,00</b>
Barang Rekreasi Tahan Lama	-	-	-	-	-
Barang Rekreasi Lainnya dan Olahraga	1,35	0,00	0,00	0,00	0,00
Layanan Rekreasi dan Olahraga	0,00	0,00	0,00	0,00	0,00
Perlengkapan Kebudayaan	-	-	-	-	0,00
Layanan Kebudayaan	0,00	-	-	0,00	0,00
Koran, Buku, dan Perlengkapan Sekolah	-0,60	-1,27	0,18	0,00	0,00
<b>PENDIDIKAN</b>	<b>0,00</b>	<b>0,00</b>	<b>0,00</b>	<b>0,00</b>	<b>0,00</b>
Pendidikan Dasar Dan Anak Usia Dini	0,00	0,00	0,00	0,00	0,00
Pendidikan Menengah	0,00	0,00	0,00	0,00	0,00
Pendidikan Tinggi	0,00	0,00	0,00	0,00	0,00
Pendidikan Lainnya	0,00	0,00	0,00	0,00	0,00
<b>PENYEDIAAN MAKANAN DAN MINUMAN/ RESTORAN</b>	<b>0,89</b>	<b>0,80</b>	<b>0,00</b>	<b>0,26</b>	<b>0,06</b>
Jasa Pelayanan Makanan dan Minuman	0,89	0,80	0,00	0,26	0,06
<b>PERAWATAN PRIBADI DAN JASA LAINNYA</b>	<b>1,15</b>	<b>1,90</b>	<b>2,20</b>	<b>1,27</b>	<b>1,45</b>
Perawatan Pribadi	0,23	-0,02	0,09	0,29	0,26
Perawatan Pribadi Lainnya	2,82	4,63	4,36	3,29	4,38
Perlindungan Sosial	0,00	-	-	0,00	0,00
Jasa Lainnya	0,00	-	0,00	0,00	0,00

Tabel 16.2 (Lanjutan)

Inflasi Kumulatif 8 Kabupaten/Kota dan Jawa Timur Bulan Februari 2020

Jenis Barang/ Jasa	Probo-	Madiun	Surabaya	Jatim
(1)	(2)	(3)	(4)	(5)
<b>UMUM</b>	<b>0,79</b>	<b>0,73</b>	<b>0,83</b>	<b>0,81</b>
<b>MAKANAN, MINUMAN DAN TEMBAKAU</b>	<b>1,96</b>	<b>3,70</b>	<b>2,66</b>	<b>2,63</b>
Makanan	2,35	4,36	2,94	2,84
Minuman yang Tidak Beralkohol	0,02	0,89	0,09	0,19
Rokok dan Tembakau	0,69	2,05	3,57	3,38
<b>PAKAIAN DAN ALAS KAKI</b>	<b>0,05</b>	<b>0,05</b>	<b>-0,19</b>	<b>-0,04</b>
Pakaian	0,06	0,03	-0,22	-0,08
Alas Kaki	0,00	0,11	0,00	0,12
<b>PERUMAHAN, AIR, LISTRIK, DAN BAHAN BAKAR RUMAH TANGGA</b>	<b>0,14</b>	<b>0,08</b>	<b>1,36</b>	<b>1,09</b>
Sewa dan Kontrak Rumah	0,00	0,00	1,14	0,96
Pemeliharaan, Perbaikan, dan Keamanan Tempat Tinggal/Perumahan	0,70	0,23	5,89	3,81
Penyediaan Air dan Layanan Perumahan Lainnya	0,00	0,00	0,00	0,69
Listrik Bahan Bakar Rumah Tangga	0,00	0,14	-0,09	-0,03
<b>PERLENGKAPAN, PERALATAN DAN PEMELIHARAAN RUTIN RUMAH TANGGA</b>	<b>0,57</b>	<b>0,23</b>	<b>0,10</b>	<b>0,09</b>
Furnitur, Perlengkapan dan Karpet	0,00	-0,17	-0,25	-0,04
Tekstil Rumah Tangga	0,00	0,00	0,43	0,24
Peralatan Rumah Tangga	1,64	0,47	0,22	0,25
Barang Pecah Belah dan Peralatan Makan Minum	0,00	0,00	0,00	0,00
Peralatan Dan Perlengkapan Perumahan dan Kebun	0,00	0,20	0,29	0,24
Barang dan Layanan Untuk Pemeliharaan Rumah Tangga Rutin	0,73	0,28	0,11	0,06
<b>KESEHATAN</b>	<b>0,82</b>	<b>-0,39</b>	<b>1,03</b>	<b>0,80</b>
Obat-Obatan dan Produk Kesehatan	1,02	-1,07	0,96	0,78
Jasa Rawat Jalan	1,05	0,00	2,19	1,49
Jasa Rawat Inap	0,00	0,00	0,00	0,00
Jasa Kesehatan Lainnya	-	0,00	1,76	1,50
<b>TRANSPORTASI</b>	<b>-0,31</b>	<b>-1,43</b>	<b>-1,02</b>	<b>-0,93</b>
Pembelian Kendaraan	1,32	0,12	2,24	1,80
Pengoperasian Peralatan Transportasi Pribadi	-1,12	-0,76	-1,33	-1,28
Jasa Angkutan Penumpang	-1,95	-6,67	-3,84	-3,31
Jasa Pengiriman Barang	0,00	0,00	0,00	0,19
<b>INFORMASI, KOMUNIKASI, DAN JASA KEUANGAN</b>	<b>0,00</b>	<b>-1,08</b>	<b>0,02</b>	<b>-0,01</b>
Peralatan Informasi dan Komunikasi	0,00	-4,68	0,12	-0,05
Layanan Informasi dan Komunikasi	0,00	0,00	0,00	0,00
Asuransi	0,00	0,00	0,00	0,00
Jasa Keuangan	0,00	0,00	0,00	0,00
<b>REKREASI, OLAAHRAJA, DAN BUDAYA</b>	<b>0,00</b>	<b>-0,05</b>	<b>-0,06</b>	<b>-0,07</b>
Barang Rekreasi Tahan Lama	0,00	-	0,00	0,00
Barang Rekreasi Lainnya dan Olahraga	0,00	0,00	0,11	0,13
Layanan Rekreasi dan Olahraga	0,00	0,00	0,00	0,00
Perlengkapan Kebudayaan	-	-	0,00	0,00
Layanan Kebudayaan	-	0,00	0,00	0,00
Koran, Buku, dan Perlengkapan Sekolah	0,00	-0,13	-0,27	-0,27
<b>PENDIDIKAN</b>	<b>0,00</b>	<b>0,00</b>	<b>0,01</b>	<b>0,01</b>
Pendidikan Dasar Dan Anak Usia Dini	0,00	0,00	0,00	0,00
Pendidikan Menengah	0,00	0,00	0,00	0,00
Pendidikan Tinggi	0,00	0,00	0,00	0,00
Pendidikan Lainnya	0,00	0,00	0,13	0,10
<b>PENYEDIAAN MAKANAN DAN MINUMAN/ RESTORAN</b>	<b>1,02</b>	<b>0,20</b>	<b>0,24</b>	<b>0,26</b>
Jasa Pelayanan Makanan dan Minuman	1,02	0,20	0,24	0,26
<b>PERAWATAN PRIBADI DAN JASA LAINNYA</b>	<b>1,66</b>	<b>0,54</b>	<b>1,38</b>	<b>1,41</b>
Perawatan Pribadi	0,56	0,09	1,04	0,83
Perawatan Pribadi Lainnya	3,23	1,76	2,41	2,88
Perlindungan Sosial	-	0,00	0,00	0,00
Jasa Lainnya	0,00	0,00	0,00	0,00

Tabel 16.3

Inflasi Kumulatif 8 Kabupaten/Kota dan Jawa Timur Bulan Maret 2020

Jenis Barang/ Jasa	Jember	Banyuwangi	Sumenep	Kediri	Malang
(1)	(2)	(3)	(4)	(5)	(6)
<b>UMUM</b>	<b>1,24</b>	<b>0,88</b>	<b>1,09</b>	<b>1,01</b>	<b>0,28</b>
<b>MAKANAN, MINUMAN DAN TEMBAKAU</b>	<b>3,33</b>	<b>1,92</b>	<b>2,05</b>	<b>2,87</b>	<b>2,01</b>
Makanan	2,01	1,74	2,07	3,01	1,58
Minuman yang Tidak Beralkohol	2,71	0,48	0,88	3,29	0,11
Rokok dan Tembakau	11,33	3,36	2,59	1,81	7,40
<b>PAKAIAN DAN ALAS KAKI</b>	<b>0,84</b>	<b>-0,08</b>	<b>0,06</b>	<b>0,21</b>	<b>0,56</b>
Pakaian	0,56	-0,17	0,07	0,07	0,71
Alas Kaki	1,91	0,40	0,05	0,85	0,04
<b>PERUMAHAN, AIR, LISTRIK, DAN BAHAN BAKAR RUMAH TANGGA</b>	<b>1,86</b>	<b>0,10</b>	<b>0,05</b>	<b>0,00</b>	<b>0,44</b>
Sewa dan Kontrak Rumah	0,00	0,00	0,00	0,00	0,58
Pemeliharaan, Perbaikan, dan Keamanan Tempat Tinggal/Perumahan	0,85	0,21	0,09	0,00	0,00
Penyediaan Air dan Layanan Perumahan Lainnya	11,00	0,00	0,00	0,00	1,58
Listrik Bahan Bakar Rumah Tangga	0,28	0,04	0,01	0,00	0,00
<b>PERLENGKAPAN, PERALATAN DAN PEMELIHARAAN RUTIN RUMAH TANGGA</b>	<b>0,67</b>	<b>-0,54</b>	<b>0,26</b>	<b>0,44</b>	<b>0,06</b>
Furnitur, Perlengkapan dan Karpet	1,11	0,74	0,12	0,00	0,23
Tekstil Rumah Tangga	0,97	-1,67	0,23	0,00	0,00
Peralatan Rumah Tangga	0,50	0,08	0,14	-0,09	0,57
Barang Pecah Belah dan Peralatan Makan Minum	3,58	-	0,00	0,00	0,00
Peralatan Dan Perlengkapan Perumahan dan Kebun	0,00	0,00	0,25	0,00	-
Barang dan Layanan Untuk Pemeliharaan Rumah Tangga Rutin	0,47	-1,51	0,36	0,80	-0,03
<b>KESEHATAN</b>	<b>0,38</b>	<b>0,41</b>	<b>0,39</b>	<b>0,74</b>	<b>0,28</b>
Obat-Obatan dan Produk Kesehatan	0,81	1,03	0,82	1,77	0,40
Jasa Rawat Jalan	0,00	0,00	0,00	0,00	0,39
Jasa Rawat Inap	0,00	0,00	0,00	0,00	0,00
Jasa Kesehatan Lainnya	0,91	-	0,00	0,00	0,00
<b>TRANSPORTASI</b>	<b>-1,46</b>	<b>-0,78</b>	<b>-0,39</b>	<b>-0,38</b>	<b>-3,61</b>
Pembelian Kendaraan	0,67	2,51	0,09	0,00	0,74
Pengoperasian Peralatan Transportasi Pribadi	-1,53	-2,22	-0,81	-0,61	-0,93
Jasa Angkutan Penumpang	-5,63	-6,73	0,72	0,00	-15,98
Jasa Pengiriman Barang	0,00	0,00	0,00	0,00	1,23
<b>INFORMASI, KOMUNIKASI, DAN JASA KEUANGAN</b>	<b>-0,26</b>	<b>0,09</b>	<b>0,21</b>	<b>0,00</b>	<b>0,24</b>
Peralatan Informasi dan Komunikasi	-1,43	0,23	-0,01	0,00	1,14
Layanan Informasi dan Komunikasi	0,00	0,00	0,36	0,00	0,00
Asuransi	-	-	-	0,00	0,00
Jasa Keuangan	0,00	0,00	0,00	0,00	0,00
<b>REKREASI, OLAHRAGA, DAN BUDAYA</b>	<b>-2,75</b>	<b>-0,72</b>	<b>0,12</b>	<b>-0,08</b>	<b>0,27</b>
Barang Rekreasi Tahan Lama	-	-	-	-	-
Barang Rekreasi Lainnya dan Olahraga	-7,08	0,00	0,00	0,00	0,00
Layanan Rekreasi dan Olahraga	0,00	0,00	0,00	0,00	0,60
Perlengkapan Kebudayaan	-	-	-	-	0,00
Layanan Kebudayaan	-19,31	-	-	0,00	0,00
Koran, Buku, dan Perlengkapan Sekolah	-0,60	-1,27	0,25	-0,23	0,00
<b>PENDIDIKAN</b>	<b>0,18</b>	<b>0,00</b>	<b>0,00</b>	<b>0,00</b>	<b>0,00</b>
Pendidikan Dasar Dan Anak Usia Dini	0,66	0,00	0,00	0,00	0,00
Pendidikan Menengah	0,00	0,00	0,00	0,00	0,00
Pendidikan Tinggi	0,00	0,00	0,00	0,00	0,00
Pendidikan Lainnya	0,00	0,00	0,00	0,00	0,00
<b>PENYEDIAAN MAKANAN DAN MINUMAN/ RESTORAN</b>	<b>1,19</b>	<b>1,26</b>	<b>0,00</b>	<b>0,64</b>	<b>0,20</b>
Jasa Pelayanan Makanan dan Minuman	1,19	1,26	0,00	0,64	0,20
<b>PERAWATAN PRIBADI DAN JASA LAINNYA</b>	<b>2,14</b>	<b>4,38</b>	<b>4,72</b>	<b>3,56</b>	<b>2,65</b>
Perawatan Pribadi	0,18	-0,02	0,11	1,97	0,59
Perawatan Pribadi Lainnya	5,65	10,67	9,41	7,02	7,74
Perlindungan Sosial	0,00	-	-	0,00	0,00
Jasa Lainnya	0,00	-	0,00	0,00	0,00

Tabel 16.3 (Lanjutan)

Inflasi Kumulatif 8 Kabupaten/Kota dan Jawa Timur Bulan Maret 2020

Jenis Barang/ Jasa	Probo-	Madiun	Surabaya	Jatim
(1)	(2)	(3)	(4)	(5)
<b>UMUM</b>	<b>0,83</b>	<b>0,93</b>	<b>0,84</b>	<b>0,80</b>
<b>MAKANAN, MINUMAN DAN TEMBAKAU</b>	<b>1,35</b>	<b>4,05</b>	<b>2,74</b>	<b>2,63</b>
Makanan	1,50	4,35	2,99	2,69
Minuman yang Tidak Beralkohol	0,02	2,43	0,33	0,53
Rokok dan Tembakau	1,28	3,63	3,67	4,50
<b>PAKAIAN DAN ALAS KAKI</b>	<b>0,14</b>	<b>0,72</b>	<b>-0,10</b>	<b>0,06</b>
Pakaian	0,09	0,87	-0,15	0,02
Alas Kaki	0,41	0,11	0,15	0,25
<b>PERUMAHAN, AIR, LISTRIK, DAN BAHAN BAKAR RUMAH TANGGA</b>	<b>0,24</b>	<b>0,13</b>	<b>1,36</b>	<b>1,10</b>
Sewa dan Kontrak Rumah	0,00	0,00	1,14	0,96
Pemeliharaan, Perbaikan, dan Keamanan Tempat Tinggal/Perumahan	1,18	0,56	5,87	3,89
Penyediaan Air dan Layanan Perumahan Lainnya	0,00	0,00	0,00	0,73
Listrik Bahan Bakar Rumah Tangga	0,00	0,14	-0,09	-0,03
<b>PERLENGKAPAN, PERALATAN DAN PEMELIHARAAN RUTIN RUMAH TANGGA</b>	<b>0,57</b>	<b>0,22</b>	<b>0,28</b>	<b>0,25</b>
Furnitur, Perlengkapan dan Karpet	0,00	-0,17	-0,16	0,02
Tekstil Rumah Tangga	0,00	0,00	1,24	0,89
Peralatan Rumah Tangga	1,64	0,47	0,47	0,45
Barang Pecah Belah dan Peralatan Makan Minum	0,00	0,00	2,72	2,14
Peralatan Dan Perlengkapan Perumahan dan Kebun	0,00	0,20	0,34	0,28
Barang dan Layanan Untuk Pemeliharaan Rumah Tangga Rutin	0,73	0,26	0,00	0,03
<b>KESEHATAN</b>	<b>1,74</b>	<b>-0,38</b>	<b>1,05</b>	<b>0,88</b>
Obat-Obatan dan Produk Kesehatan	1,02	-1,03	1,00	0,91
Jasa Rawat Jalan	4,92	0,00	2,19	1,58
Jasa Rawat Inap	0,00	0,00	0,00	0,00
Jasa Kesehatan Lainnya	-	0,00	1,76	1,50
<b>TRANSPORTASI</b>	<b>-0,31</b>	<b>-1,42</b>	<b>-1,69</b>	<b>-1,77</b>
Pembelian Kendaraan	1,32	0,18	2,76	2,14
Pengoperasian Peralatan Transportasi Pribadi	-1,12	-0,76	-1,32	-1,26
Jasa Angkutan Penumpang	-1,95	-6,67	-8,23	-8,84
Jasa Pengiriman Barang	0,00	0,00	0,00	0,19
<b>INFORMASI, KOMUNIKASI, DAN JASA KEUANGAN</b>	<b>0,00</b>	<b>-1,08</b>	<b>0,03</b>	<b>0,02</b>
Peralatan Informasi dan Komunikasi	0,00	-4,67	0,15	0,09
Layanan Informasi dan Komunikasi	0,00	0,00	0,00	0,00
Asuransi	0,00	0,00	0,00	0,00
Jasa Keuangan	0,00	0,00	0,00	0,00
<b>REKREASI, OLAHRAGA, DAN BUDAYA</b>	<b>0,00</b>	<b>0,25</b>	<b>-0,53</b>	<b>-0,47</b>
Barang Rekreasi Tahan Lama	0,00	-	0,67	0,63
Barang Rekreasi Lainnya dan Olahraga	0,00	0,00	0,11	-0,23
Layanan Rekreasi dan Olahraga	0,00	0,00	0,00	0,07
Perlengkapan Kebudayaan	-	-	0,00	0,00
Layanan Kebudayaan	-	0,00	-6,17	-5,48
Koran, Buku, dan Perlengkapan Sekolah	0,00	0,66	-0,25	-0,24
<b>PENDIDIKAN</b>	<b>0,00</b>	<b>0,00</b>	<b>0,01</b>	<b>0,02</b>
Pendidikan Dasar Dan Anak Usia Dini	0,00	0,00	0,00	0,03
Pendidikan Menengah	0,00	0,00	0,00	0,00
Pendidikan Tinggi	0,00	0,00	0,00	0,00
Pendidikan Lainnya	0,00	0,00	0,13	0,10
<b>PENYEDIAAN MAKANAN DAN MINUMAN/ RESTORAN</b>	<b>1,02</b>	<b>0,34</b>	<b>0,25</b>	<b>0,33</b>
Jasa Pelayanan Makanan dan Minuman	1,02	0,34	0,25	0,33
<b>PERAWATAN PRIBADI DAN JASA LAINNYA</b>	<b>3,74</b>	<b>1,09</b>	<b>2,58</b>	<b>2,72</b>
Perawatan Pribadi	0,48	0,26	1,38	1,16
Perawatan Pribadi Lainnya	8,35	3,31	5,92	6,59
Perlindungan Sosial	-	0,00	0,00	0,00
Jasa Lainnya	0,00	0,00	0,00	0,00

Tabel 16.4

Inflasi Kumulatif 8 Kabupaten/Kota dan Jawa Timur Bulan April 2020

Jenis Barang/ Jasa	Jember	Banyuwangi	Sumenep	Kediri	Malang
(1)	(2)	(3)	(4)	(5)	(6)
<b>UMUM</b>	<b>1,10</b>	<b>1,12</b>	<b>1,24</b>	<b>1,08</b>	<b>0,17</b>
<b>MAKANAN, MINUMAN DAN TEMBAKAU</b>	<b>2,50</b>	<b>1,40</b>	<b>1,49</b>	<b>2,09</b>	<b>1,41</b>
Makanan	0,97	1,13	1,35	1,95	0,86
Minuman yang Tidak Beralkohol	2,71	0,00	1,35	3,76	0,04
Rokok dan Tembakau	11,33	3,36	2,59	1,81	7,40
<b>PAKAIAN DAN ALAS KAKI</b>	<b>0,84</b>	<b>0,18</b>	<b>0,07</b>	<b>0,04</b>	<b>0,60</b>
Pakaian	0,56	-0,04	0,08	-0,16	0,75
Alas Kaki	1,91	1,32	0,05	0,91	0,04
<b>PERUMAHAN, AIR, LISTRIK, DAN BAHAN BAKAR RUMAH TANGGA</b>	<b>1,84</b>	<b>0,10</b>	<b>0,05</b>	<b>0,02</b>	<b>0,44</b>
Sewa dan Kontrak Rumah	0,00	0,00	0,00	0,00	0,58
Pemeliharaan, Perbaikan, dan Keamanan Tempat Tinggal/Perumahan	0,79	0,21	0,09	0,12	0,00
Penyediaan Air dan Layanan Perumahan Lainnya	11,00	0,00	0,00	0,00	1,58
Listrik Bahan Bakar Rumah Tangga	0,28	0,04	0,01	0,00	0,00
<b>PERLENGKAPAN, PERALATAN DAN PEMELIHARAAN RUTIN RUMAH TANGGA</b>	<b>0,80</b>	<b>-0,38</b>	<b>0,41</b>	<b>0,68</b>	<b>0,49</b>
Furnitur, Perlengkapan dan Karpet	0,93	0,74	0,12	0,00	0,23
Tekstil Rumah Tangga	0,97	-3,76	0,23	0,00	0,00
Peralatan Rumah Tangga	1,18	0,08	0,14	0,95	2,05
Barang Pecah Belah dan Peralatan Makan Minum	4,16	-	0,00	0,00	0,00
Peralatan Dan Perlengkapan Perumahan dan Kebun	0,00	0,00	0,25	0,00	-
Barang dan Layanan Untuk Pemeliharaan Rumah Tangga Rutin	0,55	-0,70	0,70	0,99	0,42
<b>KESEHATAN</b>	<b>0,47</b>	<b>0,41</b>	<b>0,58</b>	<b>0,66</b>	<b>0,39</b>
Obat-Obatan dan Produk Kesehatan	1,03	1,03	0,82	1,81	0,73
Jasa Rawat Jalan	0,00	0,00	0,76	0,43	0,39
Jasa Rawat Inap	0,00	0,00	0,00	0,00	0,00
Jasa Kesehatan Lainnya	0,91	-	0,00	-5,52	0,00
<b>TRANSPORTASI</b>	<b>-1,99</b>	<b>-1,13</b>	<b>-0,47</b>	<b>-0,35</b>	<b>-4,68</b>
Pembelian Kendaraan	0,67	2,69	0,09	0,00	0,74
Pengoperasian Peralatan Transportasi Pribadi	-1,53	-2,22	-0,81	-0,57	-0,93
Jasa Angkutan Penumpang	-8,74	-11,64	0,00	0,00	-21,31
Jasa Pengiriman Barang	0,00	0,00	0,00	0,00	1,23
<b>INFORMASI, KOMUNIKASI, DAN JASA KEUANGAN</b>	<b>-0,63</b>	<b>-0,26</b>	<b>0,71</b>	<b>-0,08</b>	<b>0,62</b>
Peralatan Informasi dan Komunikasi	-1,43	0,44	-0,01	0,02	3,03
Layanan Informasi dan Komunikasi	-0,53	-0,75	1,22	-0,15	0,00
Asuransi	-	-	-	0,00	0,00
Jasa Keuangan	0,00	0,00	0,00	0,00	0,00
<b>REKREASI, OLAAHRAGA, DAN BUDAYA</b>	<b>-2,75</b>	<b>-0,65</b>	<b>0,13</b>	<b>-0,06</b>	<b>0,27</b>
Barang Rekreasi Tahan Lama	-	-	-	-	-
Barang Rekreasi Lainnya dan Olahraga	-7,08	0,00	0,02	0,00	0,00
Layanan Rekreasi dan Olahraga	0,00	0,00	0,00	0,00	0,60
Perlengkapan Kebudayaan	-	-	-	-	0,00
Layanan Kebudayaan	-19,31	-	-	0,00	0,00
Koran, Buku, dan Perlengkapan Sekolah	-0,60	-1,15	0,25	-0,17	0,00
<b>PENDIDIKAN</b>	<b>0,18</b>	<b>0,00</b>	<b>0,00</b>	<b>0,00</b>	<b>0,00</b>
Pendidikan Dasar Dan Anak Usia Dini	0,66	0,00	0,00	0,00	0,00
Pendidikan Menengah	0,00	0,00	0,00	0,00	0,00
Pendidikan Tinggi	0,00	0,00	0,00	0,00	0,00
Pendidikan Lainnya	0,00	0,00	0,00	0,00	0,00
<b>PENYEDIAAN MAKANAN DAN MINUMAN/ RESTORAN</b>	<b>1,19</b>	<b>1,65</b>	<b>0,00</b>	<b>1,07</b>	<b>0,51</b>
Jasa Pelayanan Makanan dan Minuman	1,19	1,65	0,00	1,07	0,51
<b>PERAWATAN PRIBADI DAN JASA LAINNYA</b>	<b>4,95</b>	<b>9,17</b>	<b>8,16</b>	<b>7,52</b>	<b>3,87</b>
Perawatan Pribadi	0,16	0,24	0,15	4,18	1,37
Perawatan Pribadi Lainnya	13,38	21,94	16,30	14,76	10,17
Perlindungan Sosial	7,58	-	-	0,00	0,00
Jasa Lainnya	0,00	-	0,00	0,00	0,00

Tabel 16.4 (Lanjutan)

Inflasi Kumulatif 8 Kabupaten/Kota dan Jawa Timur Bulan April 2020

Jenis Barang/ Jasa	Probo-	Madiun	Surabaya	Jatim
(1)	(2)	(3)	(4)	(5)
<b>UMUM</b>	<b>0,88</b>	<b>0,73</b>	<b>0,68</b>	<b>0,68</b>
<b>MAKANAN, MINUMAN DAN TEMBAKAU</b>	<b>1,09</b>	<b>2,68</b>	<b>2,26</b>	<b>2,09</b>
Makanan	1,16	2,46	2,38	2,01
Minuman yang Tidak Beralkohol	0,13	2,46	0,52	0,67
Rokok dan Tembakau	1,36	4,30	3,74	4,57
<b>PAKAIAN DAN ALAS KAKI</b>	<b>0,43</b>	<b>0,92</b>	<b>-0,14</b>	<b>0,06</b>
Pakaian	0,31	1,12	-0,15	0,04
Alas Kaki	0,89	0,09	-0,10	0,15
<b>PERUMAHAN, AIR, LISTRIK, DAN BAHAN BAKAR RUMAH TANGGA</b>	<b>0,24</b>	<b>0,16</b>	<b>1,35</b>	<b>1,10</b>
Sewa dan Kontrak Rumah	0,00	0,00	1,14	0,96
Pemeliharaan, Perbaikan, dan Keamanan Tempat Tinggal/Perumahan	1,18	0,57	5,85	3,89
Penyediaan Air dan Layanan Perumahan Lainnya	0,00	0,00	0,00	0,73
Listrik Bahan Bakar Rumah Tangga	0,00	0,23	-0,09	-0,03
<b>PERLENGKAPAN, PERALATAN DAN PEMELIHARAAN RUTIN RUMAH TANGGA</b>	<b>0,65</b>	<b>0,38</b>	<b>0,22</b>	<b>0,29</b>
Furnitur, Perlengkapan dan Karpet	0,00	-0,17	-0,16	0,01
Tekstil Rumah Tangga	0,00	0,64	1,19	0,76
Peralatan Rumah Tangga	1,64	0,81	0,84	0,88
Barang Pecah Belah dan Peralatan Makan Minum	0,00	0,00	2,72	2,16
Peralatan Dan Perlengkapan Perumahan dan Kebun	0,00	1,16	0,40	0,34
Barang dan Layanan Untuk Pemeliharaan Rumah Tangga Rutin	0,88	0,35	-0,19	0,00
<b>KESEHATAN</b>	<b>1,70</b>	<b>-0,35</b>	<b>1,12</b>	<b>0,94</b>
Obat-Obatan dan Produk Kesehatan	0,95	-0,95	1,15	1,06
Jasa Rawat Jalan	4,92	0,00	2,19	1,61
Jasa Rawat Inap	0,00	0,00	0,00	0,00
Jasa Kesehatan Lainnya	-	0,00	1,76	1,37
<b>TRANSPORTASI</b>	<b>-0,31</b>	<b>-1,43</b>	<b>-2,86</b>	<b>-2,78</b>
Pembelian Kendaraan	1,32	0,18	2,76	2,15
Pengoperasian Peralatan Transportasi Pribadi	-1,12	-0,77	-1,32	-1,26
Jasa Angkutan Penumpang	-1,95	-6,74	-14,84	-14,74
Jasa Pengiriman Barang	0,00	0,00	0,00	0,19
<b>INFORMASI, KOMUNIKASI, DAN JASA KEUANGAN</b>	<b>-0,36</b>	<b>-0,13</b>	<b>0,05</b>	<b>0,06</b>
Peralatan Informasi dan Komunikasi	0,00	0,82	0,28	0,52
Layanan Informasi dan Komunikasi	-0,56	-0,45	0,00	-0,06
Asuransi	0,00	0,00	0,00	0,00
Jasa Keuangan	0,00	0,00	0,00	0,00
<b>REKREASI, OLAHRAGA, DAN BUDAYA</b>	<b>0,00</b>	<b>0,25</b>	<b>-0,53</b>	<b>-0,47</b>
Barang Rekreasi Tahan Lama	0,00	-	0,67	0,63
Barang Rekreasi Lainnya dan Olahraga	0,00	0,00	0,11	-0,23
Layanan Rekreasi dan Olahraga	0,00	0,00	0,00	0,07
Perlengkapan Kebudayaan	-	-	0,00	0,00
Layanan Kebudayaan	-	0,00	-6,17	-5,48
Koran, Buku, dan Perlengkapan Sekolah	0,00	0,66	-0,25	-0,23
<b>PENDIDIKAN</b>	<b>0,00</b>	<b>0,00</b>	<b>0,01</b>	<b>0,02</b>
Pendidikan Dasar Dan Anak Usia Dini	0,00	0,00	0,00	0,03
Pendidikan Menengah	0,00	0,00	0,00	0,00
Pendidikan Tinggi	0,00	0,00	0,00	0,00
Pendidikan Lainnya	0,00	0,00	0,13	0,10
<b>PENYEDIAAN MAKANAN DAN MINUMAN/ RESTORAN</b>	<b>1,02</b>	<b>0,51</b>	<b>0,25</b>	<b>0,40</b>
Jasa Pelayanan Makanan dan Minuman	1,02	0,51	0,25	0,40
<b>PERAWATAN PRIBADI DAN JASA LAINNYA</b>	<b>5,15</b>	<b>2,04</b>	<b>4,11</b>	<b>4,50</b>
Perawatan Pribadi	0,27	0,38	1,51	1,39
Perawatan Pribadi Lainnya	12,04	6,44	11,24	12,10
Perlindungan Sosial	-	0,00	0,00	0,21
Jasa Lainnya	0,00	0,00	0,00	0,00

Tabel 16.5

Inflasi Kumulatif 8 Kabupaten/Kota dan Jawa Timur Bulan Mei 2020

Jenis Barang/ Jasa	Jember	Banyuwangi	Sumenep	Kediri	Malang
(1)	(2)	(3)	(4)	(5)	(6)
<b>UMUM</b>	<b>1,07</b>	<b>1,14</b>	<b>1,26</b>	<b>0,89</b>	<b>0,44</b>
<b>MAKANAN, MINUMAN DAN TEMBAKAU</b>	<b>2,00</b>	<b>2,12</b>	<b>1,15</b>	<b>1,39</b>	<b>1,31</b>
Makanan	0,22	1,83	0,93	1,03	0,76
Minuman yang Tidak Beralkohol	3,50	0,57	1,35	3,95	-0,31
Rokok dan Tembakau	11,70	4,16	2,59	1,81	7,40
<b>PAKAIAN DAN ALAS KAKI</b>	<b>0,51</b>	<b>-0,23</b>	<b>1,57</b>	<b>0,04</b>	<b>0,61</b>
Pakaian	0,13	-0,50	1,75	-0,15	0,75
Alas Kaki	1,98	1,16	0,64	0,91	0,04
<b>PERUMAHAN, AIR, LISTRIK, DAN BAHAN BAKAR RUMAH TANGGA</b>	<b>1,84</b>	<b>0,24</b>	<b>0,03</b>	<b>0,04</b>	<b>0,44</b>
Sewa dan Kontrak Rumah	0,00	0,00	0,00	0,00	0,58
Pemeliharaan, Perbaikan, dan Keamanan Tempat Tinggal/Perumahan	0,79	0,55	0,04	0,22	-0,01
Penyediaan Air dan Layanan Perumahan Lainnya	11,00	0,00	0,00	0,00	1,58
Listrik Bahan Bakar Rumah Tangga	0,28	0,04	0,01	0,00	0,00
<b>PERLENGKAPAN, PERALATAN DAN PEMELIHARAAN RUTIN RUMAH TANGGA</b>	<b>1,17</b>	<b>-0,43</b>	<b>0,69</b>	<b>0,87</b>	<b>0,90</b>
Furnitur, Perlengkapan dan Karpet	-0,01	1,37	0,12	0,30	0,37
Tekstil Rumah Tangga	0,97	-3,76	0,23	0,00	0,00
Peralatan Rumah Tangga	1,81	0,08	0,84	1,13	2,15
Barang Pecah Belah dan Peralatan Makan Minum	6,31	-	0,00	0,00	0,00
Peralatan Dan Perlengkapan Perumahan dan Kebun	0,00	1,36	0,28	0,00	-
Barang dan Layanan Untuk Pemeliharaan Rumah Tangga Rutin	1,13	-1,34	1,01	1,17	0,98
<b>KESEHATAN</b>	<b>0,81</b>	<b>0,41</b>	<b>0,58</b>	<b>0,65</b>	<b>0,40</b>
Obat-Obatan dan Produk Kesehatan	1,64	1,03	0,82	1,80	0,74
Jasa Rawat Jalan	0,00	0,00	0,76	0,43	0,39
Jasa Rawat Inap	0,00	0,00	0,00	0,00	0,00
Jasa Kesehatan Lainnya	3,35	-	0,00	-5,52	0,13
<b>TRANSPORTASI</b>	<b>-1,59</b>	<b>-1,45</b>	<b>-0,45</b>	<b>-0,35</b>	<b>-2,61</b>
Pembelian Kendaraan	0,67	2,15	0,09	0,00	0,74
Pengoperasian Peralatan Transportasi Pribadi	-1,52	-2,43	-0,78	-0,57	-0,92
Jasa Angkutan Penumpang	-6,40	-11,64	0,00	0,00	-11,04
Jasa Pengiriman Barang	0,00	0,00	0,00	0,00	1,23
<b>INFORMASI, KOMUNIKASI, DAN JASA KEUANGAN</b>	<b>-0,88</b>	<b>-0,13</b>	<b>0,71</b>	<b>-0,08</b>	<b>0,76</b>
Peralatan Informasi dan Komunikasi	-2,78	0,77	-0,01	0,02	3,11
Layanan Informasi dan Komunikasi	-0,53	-0,75	1,22	-0,15	0,18
Asuransi	-	-	-	0,00	0,00
Jasa Keuangan	0,00	0,00	0,00	0,00	0,00
<b>REKREASI, OLAHRAGA, DAN BUDAYA</b>	<b>-2,69</b>	<b>-2,67</b>	<b>0,13</b>	<b>-0,08</b>	<b>0,27</b>
Barang Rekreasi Tahan Lama	-	-	-	-	-
Barang Rekreasi Lainnya dan Olahraga	-7,08	-1,42	0,02	0,00	0,00
Layanan Rekreasi dan Olahraga	0,00	0,00	0,00	0,00	0,60
Perlengkapan Kebudayaan	-	-	-	-	0,00
Layanan Kebudayaan	-19,31	-	-	0,00	0,00
Koran, Buku, dan Perlengkapan Sekolah	-0,45	-4,09	0,25	-0,23	0,00
<b>PENDIDIKAN</b>	<b>0,18</b>	<b>0,13</b>	<b>0,00</b>	<b>0,00</b>	<b>0,00</b>
Pendidikan Dasar Dan Anak Usia Dini	0,66	0,00	0,00	0,00	0,00
Pendidikan Menengah	0,00	0,00	0,00	0,00	0,00
Pendidikan Tinggi	0,00	0,00	0,00	0,00	0,00
Pendidikan Lainnya	0,00	0,83	0,00	0,00	0,00
<b>PENYEDIAAN MAKANAN DAN MINUMAN/ RESTORAN</b>	<b>2,62</b>	<b>1,65</b>	<b>0,00</b>	<b>1,07</b>	<b>0,51</b>
Jasa Pelayanan Makanan dan Minuman	2,62	1,65	0,00	1,07	0,51
<b>PERAWATAN PRIBADI DAN JASA LAINNYA</b>	<b>4,54</b>	<b>8,03</b>	<b>8,27</b>	<b>7,17</b>	<b>3,73</b>
Perawatan Pribadi	0,16	0,68	0,21	4,06	1,37
Perawatan Pribadi Lainnya	12,23	18,53	16,47	13,91	9,71
Perlindungan Sosial	7,58	-	-	0,00	0,00
Jasa Lainnya	0,00	-	0,00	0,00	0,00



Tabel 16.5 (Lanjutan)

Inflasi Kumulatif 8 Kabupaten/Kota dan Jawa Timur Bulan Mei 2020

Jenis Barang/ Jasa	Probo-	Madiun	Surabaya	Jatim
(1)	(2)	(3)	(4)	(5)
<b>UMUM</b>	<b>0,93</b>	<b>0,74</b>	<b>0,89</b>	<b>0,86</b>
<b>MAKANAN, MINUMAN DAN TEMBAKAU</b>	<b>1,05</b>	<b>2,21</b>	<b>2,13</b>	<b>1,96</b>
Makanan	1,04	1,56	2,17	1,79
Minuman yang Tidak Beralkohol	0,13	2,76	0,57	0,73
Rokok dan Tembakau	1,76	5,93	4,34	5,06
<b>PAKAIAN DAN ALAS KAKI</b>	<b>1,22</b>	<b>1,71</b>	<b>0,00</b>	<b>0,19</b>
Pakaian	0,45	2,07	0,03	0,17
Alas Kaki	4,55	0,25	-0,09	0,29
<b>PERUMAHAN, AIR, LISTRIK, DAN BAHAN BAKAR RUMAH TANGGA</b>	<b>0,24</b>	<b>0,21</b>	<b>1,36</b>	<b>1,11</b>
Sewa dan Kontrak Rumah	0,00	0,00	1,14	0,96
Pemeliharaan, Perbaikan, dan Keamanan Tempat Tinggal/Perumahan	1,18	0,54	5,92	3,95
Penyediaan Air dan Layanan Perumahan Lainnya	0,00	0,00	0,00	0,73
Listrik Bahan Bakar Rumah Tangga	0,00	0,38	-0,09	-0,03
<b>PERLENGKAPAN, PERALATAN DAN PEMELIHARAAN RUTIN RUMAH TANGGA</b>	<b>0,65</b>	<b>0,47</b>	<b>0,36</b>	<b>0,46</b>
Furnitur, Perlengkapan dan Karpet	0,00	-0,17	0,04	0,17
Tekstil Rumah Tangga	0,00	0,64	2,04	1,40
Peralatan Rumah Tangga	1,64	1,23	0,97	1,03
Barang Pecah Belah dan Peralatan Makan Minum	0,00	0,00	2,72	2,22
Peralatan Dan Perlengkapan Perumahan dan Kebun	0,00	1,16	0,47	0,48
Barang dan Layanan Untuk Pemeliharaan Rumah Tangga Rutin	0,88	0,42	-0,13	0,14
<b>KESEHATAN</b>	<b>1,73</b>	<b>0,53</b>	<b>1,33</b>	<b>1,13</b>
Obat-Obatan dan Produk Kesehatan	1,00	-0,12	1,38	1,26
Jasa Rawat Jalan	4,92	0,00	2,67	1,92
Jasa Rawat Inap	0,00	0,00	0,00	0,00
Jasa Kesehatan Lainnya	-	12,32	1,76	1,67
<b>TRANSPORTASI</b>	<b>-0,31</b>	<b>-1,17</b>	<b>-1,19</b>	<b>-1,32</b>
Pembelian Kendaraan	1,32	0,79	2,76	2,13
Pengoperasian Peralatan Transportasi Pribadi	-1,12	-0,77	-1,31	-1,26
Jasa Angkutan Penumpang	-1,95	-5,95	-5,41	-6,15
Jasa Pengiriman Barang	0,00	0,00	0,00	0,19
<b>INFORMASI, KOMUNIKASI, DAN JASA KEUANGAN</b>	<b>-0,36</b>	<b>-0,18</b>	<b>0,02</b>	<b>0,05</b>
Peralatan Informasi dan Komunikasi	0,00	0,60	0,12	0,40
Layanan Informasi dan Komunikasi	-0,56	-0,45	0,00	-0,04
Asuransi	0,00	0,00	0,00	0,00
Jasa Keuangan	0,00	0,00	0,00	0,00
<b>REKREASI, OLAHRAGA, DAN BUDAYA</b>	<b>0,00</b>	<b>0,25</b>	<b>-0,53</b>	<b>-0,52</b>
Barang Rekreasi Tahan Lama	0,00	-	0,67	0,63
Barang Rekreasi Lainnya dan Olahraga	0,00	0,00	0,11	-0,28
Layanan Rekreasi dan Olahraga	0,00	0,00	0,00	0,07
Perlengkapan Kebudayaan	-	-	0,00	0,00
Layanan Kebudayaan	-	0,00	-6,17	-5,48
Koran, Buku, dan Perlengkapan Sekolah	0,00	0,66	-0,25	-0,38
<b>PENDIDIKAN</b>	<b>0,00</b>	<b>0,00</b>	<b>0,01</b>	<b>0,02</b>
Pendidikan Dasar Dan Anak Usia Dini	0,00	0,00	0,00	0,03
Pendidikan Menengah	0,00	0,00	0,00	0,00
Pendidikan Tinggi	0,00	0,00	0,00	0,00
Pendidikan Lainnya	0,00	0,00	0,13	0,12
<b>PENYEDIAAN MAKANAN DAN MINUMAN/ RESTORAN</b>	<b>1,02</b>	<b>0,57</b>	<b>0,32</b>	<b>0,48</b>
Jasa Pelayanan Makanan dan Minuman	1,02	0,57	0,32	0,48
<b>PERAWATAN PRIBADI DAN JASA LAINNYA</b>	<b>5,37</b>	<b>2,02</b>	<b>3,88</b>	<b>4,25</b>
Perawatan Pribadi	0,33	0,47	1,56	1,44
Perawatan Pribadi Lainnya	12,49	6,16	10,23	11,13
Perlindungan Sosial	-	0,00	0,00	0,21
Jasa Lainnya	0,00	0,00	0,00	0,00

Tabel 16.6

Inflasi Kumulatif 8 Kabupaten/Kota dan Jawa Timur Bulan Juni 2020

Jenis Barang/ Jasa	Jember	Banyuwangi	Sumenep	Kediri	Malang
(1)	(2)	(3)	(4)	(5)	(6)
<b>UMUM</b>	<b>1,37</b>	<b>1,20</b>	<b>1,11</b>	<b>1,14</b>	<b>0,88</b>
<b>MAKANAN, MINUMAN DAN TEMBAKAU</b>	<b>2,48</b>	<b>2,60</b>	<b>0,80</b>	<b>2,27</b>	<b>2,43</b>
Makanan	0,64	2,44	0,50	1,98	1,87
Minuman yang Tidak Beralkohol	5,19	0,57	1,41	4,02	-0,12
Rokok dan Tembakau	12,06	4,16	2,59	2,78	9,47
<b>PAKAIAN DAN ALAS KAKI</b>	<b>1,23</b>	<b>-0,39</b>	<b>1,58</b>	<b>0,09</b>	<b>1,66</b>
Pakaian	0,98	-0,50	1,76	-0,10	2,09
Alas Kaki	2,20	0,21	0,64	0,91	0,04
<b>PERUMAHAN, AIR, LISTRIK, DAN BAHAN BAKAR RUMAH TANGGA</b>	<b>1,92</b>	<b>0,23</b>	<b>0,03</b>	<b>0,04</b>	<b>0,47</b>
Sewa dan Kontrak Rumah	0,00	0,00	0,00	0,00	0,58
Pemeliharaan, Perbaikan, dan Keamanan Tempat Tinggal/Perumahan	1,16	0,51	0,05	0,22	0,28
Penyediaan Air dan Layanan Perumahan Lainnya	11,00	0,00	0,00	0,00	1,58
Listrik Bahan Bakar Rumah Tangga	0,28	0,07	0,01	0,00	0,00
<b>PERLENGKAPAN, PERALATAN DAN PEMELIHARAAN RUTIN RUMAH TANGGA</b>	<b>1,56</b>	<b>-0,32</b>	<b>0,74</b>	<b>0,67</b>	<b>0,56</b>
Furnitur, Perlengkapan dan Karpet	-0,01	1,37	0,12	0,30	0,37
Tekstil Rumah Tangga	0,97	-3,76	0,23	0,00	-2,68
Peralatan Rumah Tangga	1,82	0,08	0,84	1,13	2,15
Barang Pecah Belah dan Peralatan Makan Minum	7,77	-	0,00	0,00	0,00
Peralatan Dan Perlengkapan Perumahan dan Kebun	9,87	1,36	0,28	0,00	-
Barang dan Layanan Untuk Pemeliharaan Rumah Tangga Rutin	1,01	-1,04	1,13	0,81	0,64
<b>KESEHATAN</b>	<b>1,83</b>	<b>0,41</b>	<b>0,58</b>	<b>1,28</b>	<b>-0,52</b>
Obat-Obatan dan Produk Kesehatan	3,99	1,03	0,82	3,27	-2,56
Jasa Rawat Jalan	0,00	0,00	0,76	0,43	0,41
Jasa Rawat Inap	0,00	0,00	0,00	0,00	0,00
Jasa Kesehatan Lainnya	3,35	-	0,00	-5,52	4,42
<b>TRANSPORTASI</b>	<b>-1,49</b>	<b>-1,45</b>	<b>-0,44</b>	<b>-0,35</b>	<b>-1,75</b>
Pembelian Kendaraan	0,67	2,15	0,15	0,00	1,83
Pengoperasian Peralatan Transportasi Pribadi	-1,45	-2,43	-0,78	-0,57	-0,91
Jasa Angkutan Penumpang	-6,06	-11,64	0,00	0,00	-7,94
Jasa Pengiriman Barang	0,00	0,00	0,00	0,00	1,23
<b>INFORMASI, KOMUNIKASI, DAN JASA KEUANGAN</b>	<b>-0,88</b>	<b>0,93</b>	<b>0,71</b>	<b>-0,08</b>	<b>0,82</b>
Peralatan Informasi dan Komunikasi	-2,78	3,66	-0,03	0,02	3,40
Layanan Informasi dan Komunikasi	-0,53	-0,75	1,22	-0,15	0,18
Asuransi	-	-	-	0,00	0,00
Jasa Keuangan	0,00	0,00	0,00	0,00	0,00
<b>REKREASI, OLAHRAGA, DAN BUDAYA</b>	<b>-3,41</b>	<b>-2,67</b>	<b>0,13</b>	<b>-0,08</b>	<b>0,23</b>
Barang Rekreasi Tahan Lama	-	-	-	-	-
Barang Rekreasi Lainnya dan Olahraga	-10,45	-1,42	0,02	0,00	0,00
Layanan Rekreasi dan Olahraga	0,00	0,00	0,00	0,00	0,60
Perlengkapan Kebudayaan	-	-	-	-	0,00
Layanan Kebudayaan	-19,31	-	-	0,00	0,00
Koran, Buku, dan Perlengkapan Sekolah	-0,45	-4,09	0,25	-0,23	-0,14
<b>PENDIDIKAN</b>	<b>0,18</b>	<b>0,13</b>	<b>0,00</b>	<b>0,00</b>	<b>0,00</b>
Pendidikan Dasar Dan Anak Usia Dini	0,66	0,00	0,00	0,00	0,00
Pendidikan Menengah	0,00	0,00	0,00	0,00	0,00
Pendidikan Tinggi	0,00	0,00	0,00	0,00	0,00
Pendidikan Lainnya	0,02	0,83	0,00	0,00	0,00
<b>PENYEDIAAN MAKANAN DAN MINUMAN/ RESTORAN</b>	<b>4,42</b>	<b>1,65</b>	<b>0,00</b>	<b>1,07</b>	<b>1,41</b>
Jasa Pelayanan Makanan dan Minuman	4,42	1,65	0,00	1,07	1,41
<b>PERAWATAN PRIBADI DAN JASA LAINNYA</b>	<b>3,90</b>	<b>6,30</b>	<b>7,75</b>	<b>7,38</b>	<b>3,45</b>
Perawatan Pribadi	0,86	0,69	0,27	5,82	1,46
Perawatan Pribadi Lainnya	9,10	14,33	15,36	11,18	8,55
Perlindungan Sosial	15,00	-	-	0,00	0,00
Jasa Lainnya	0,00	-	0,00	0,00	0,00

Tabel 16.6 (Lanjutan)

Inflasi Kumulatif 8 Kabupaten/Kota dan Jawa Timur Bulan Juni 2020

Jenis Barang/ Jasa	Probo-	Madiun	Surabaya Jatim		
	(1)	(2)	(3)	(4)	(5)
<b>UMUM</b>		<b>1,08</b>	<b>0,95</b>	<b>1,17</b>	<b>1,14</b>
<b>MAKANAN, MINUMAN DAN TEMBAKAU</b>		<b>1,65</b>	<b>2,06</b>	<b>2,14</b>	<b>2,17</b>
Makanan		1,80	1,28	2,18	2,01
Minuman yang Tidak Beralkohol		-0,05	2,97	0,48	0,73
Rokok dan Tembakau		1,84	6,28	4,51	5,52
<b>PAKAIAN DAN ALAS KAKI</b>		<b>1,22</b>	<b>1,81</b>	<b>0,05</b>	<b>0,39</b>
Pakaian		0,45	2,26	0,07	0,41
Alas Kaki		4,55	0,00	-0,06	0,27
<b>PERUMAHAN, AIR, LISTRIK, DAN BAHAN BAKAR RUMAH TANGGA</b>		<b>0,28</b>	<b>0,22</b>	<b>1,35</b>	<b>1,11</b>
Sewa dan Kontrak Rumah		0,00	0,00	1,14	0,96
Pemeliharaan, Perbaikan, dan Keamanan Tempat Tinggal/Perumahan		1,40	0,63	5,85	3,96
Penyediaan Air dan Layanan Perumahan Lainnya		0,00	0,00	0,00	0,73
Listrik Bahan Bakar Rumah Tangga		0,00	0,38	-0,09	-0,03
<b>PERLENGKAPAN, PERALATAN DAN PEMELIHARAAN RUTIN RUMAH TANGGA</b>		<b>0,73</b>	<b>0,60</b>	<b>0,39</b>	<b>0,46</b>
Furnitur, Perlengkapan dan Karpet		0,00	-0,17	0,04	0,17
Tekstil Rumah Tangga		0,00	0,87	2,04	1,19
Peralatan Rumah Tangga		1,64	1,23	1,00	1,05
Barang Pecah Belah dan Peralatan Makan Minum		0,00	-0,88	2,72	2,25
Peralatan Dan Perlengkapan Perumahan dan Kebun		0,00	1,16	0,73	1,26
Barang dan Layanan Untuk Pemeliharaan Rumah Tangga Rutin		1,05	0,70	-0,11	0,11
<b>KESEHATAN</b>		<b>1,72</b>	<b>0,71</b>	<b>1,56</b>	<b>1,23</b>
Obat-Obatan dan Produk Kesehatan		1,00	0,38	1,55	1,19
Jasa Rawat Jalan		4,92	0,00	3,34	2,35
Jasa Rawat Inap		0,00	0,00	0,00	0,00
Jasa Kesehatan Lainnya		-	12,32	1,76	2,03
<b>TRANSPORTASI</b>		<b>0,04</b>	<b>-1,12</b>	<b>1,07</b>	<b>0,42</b>
Pembelian Kendaraan		2,29	0,67	2,68	2,25
Pengoperasian Peralatan Transportasi Pribadi		-1,12	-0,67	-1,26	-1,21
Jasa Angkutan Penumpang		-1,95	-5,78	7,24	3,76
Jasa Pengiriman Barang		0,00	0,00	0,00	0,19
<b>INFORMASI, KOMUNIKASI, DAN JASA KEUANGAN</b>		<b>-0,36</b>	<b>-0,11</b>	<b>0,02</b>	<b>0,09</b>
Peralatan Informasi dan Komunikasi		0,00	0,93	0,10	0,59
Layanan Informasi dan Komunikasi		-0,56	-0,45	0,00	-0,04
Asuransi		0,00	0,00	0,00	0,00
Jasa Keuangan		0,00	0,00	0,00	0,00
<b>REKREASI, OLAHRAGA, DAN BUDAYA</b>		<b>0,00</b>	<b>0,35</b>	<b>-0,53</b>	<b>-0,55</b>
Barang Rekreasi Tahan Lama		0,00	-	0,67	0,63
Barang Rekreasi Lainnya dan Olahraga		0,00	0,00	0,11	-0,43
Layanan Rekreasi dan Olahraga		0,00	0,00	0,00	0,07
Perlengkapan Kebudayaan		-	-	0,00	0,00
Layanan Kebudayaan		-	0,00	-6,17	-5,48
Koran, Buku, dan Perlengkapan Sekolah		0,00	0,92	-0,25	-0,39
<b>PENDIDIKAN</b>		<b>0,21</b>	<b>0,80</b>	<b>0,01</b>	<b>0,04</b>
Pendidikan Dasar Dan Anak Usia Dini		0,00	0,00	0,00	0,03
Pendidikan Menengah		0,00	0,00	0,00	0,00
Pendidikan Tinggi		0,00	0,00	0,00	0,00
Pendidikan Lainnya		1,73	3,38	0,13	0,26
<b>PENYEDIAAN MAKANAN DAN MINUMAN/ RESTORAN</b>		<b>1,02</b>	<b>2,06</b>	<b>0,32</b>	<b>0,68</b>
Jasa Pelayanan Makanan dan Minuman		1,02	2,06	0,32	0,68
<b>PERAWATAN PRIBADI DAN JASA LAINNYA</b>		<b>4,33</b>	<b>2,36</b>	<b>3,23</b>	<b>3,63</b>
Perawatan Pribadi		0,08	1,10	1,44	1,43
Perawatan Pribadi Lainnya		10,34	5,85	8,20	9,03
Perlindungan Sosial		-	0,00	0,00	0,41
Jasa Lainnya		0,00	0,00	0,00	0,00



Sensus  
Penduduk  
2020

# DATA

MENCERDASKAN BANGSA

<https://jatsm.bps.go.id>



**BADAN PUSAT STATISTIK  
PROVINSI JAWA TIMUR**

Jl. Raya Kendangsari No. 43 - 44 Surabaya 60292

Telp. (031) 8439343 Fax. (031) 8494007

E-mail : bps3500@bps.go.id

ISBN 978-623-7521-32-7



9

786237

521327