

Katalog BPS : 1403.3374

# KOTA SEMARANG *Dalam Angka* 2008



*Semarang Municipality in Figures 2008*



*kerjasama*

Bappeda Kota Semarang &  
Badan Pusat Statistik Kota Semarang

## KATA PENGANTAR

KOTA SEMARANG DALAM ANGKA adalah publikasi BADAN PUSAT STATISTIK (BPS) Kota Semarang yang komprehensif diterbitkan setiap tahun. Publikasi ini menyajikan beraneka jenis data dari berbagai bidang serta dilengkapi dengan ulasan deskriptif dan penjelasan teknis dari bidang-bidang bersangkutan. Buku ini dimaksudkan untuk memberi gambaran umum tentang keadaan geografi dan iklim di Kota Semarang, ciri dan keadaan social ekonomi penduduk, serta kondisi sosial ekonomi penduduk, serta kondisi sosial perekonomian Kota Semarang.

Publikasi KOTA SEMARANG DALAM ANGKA TAHUN 2008 merupakan serial dari publikasi tahun sebelumnya yang sebagian besar tabel-tabelnya menyajikan data tahun 2008. Jika data tahun terakhir belum tersedia, beberapa diantaranya disajikan data tahun yang lalu.

Publikasi KOTA SEMARANG DALAM ANGKA TAHUN 2008 ini dapat terwujud berkat kerjasama dan bantuan dari berbagai pihak yang telah memberikan bantuan. Untuk itu disampaikan penghargaan dan ucapan terimakasih yang sebesar-besarnya.

Kami menyadari, walaupun publikasi ini telah disiapkan sebaik-baiknya, mungkin masih ada kekurangan dan kesalahan yang terjadi. Untuk perbaikan publikasi ini, tanggapan dan saran-saran dari para pemakai sangat diharapkan.

Semarang, Juli 2009  
BADAN PUSAT STATISTIK KOTA SEMARANG  
K e p a l a ,

Dra. Hj. SITI SEDYATI, M.Si  
NIP. 19570217.198303.2.001

## P R E F A C E

SEMARANG MUNICIPALITY IN FIGURES 2008 is a publication of STATISTIC CENTER BUREAU of Semarang City which has been annually published comprehensively. This publication revealed various data of various department and was completed by description continuation and technique explanation of connected extension.

The purpose of this book is to give a general description about geographical circumstances and climate of Semarang City, characteristic and economic social of citizen condition and economic social condition of Semarang City.

Publication of SEMARANG MUNICIPALITY IN FIGURES 2008 are series of last year data was not found, we can use the previous year data.

SEMARANG MUNICIPALITY IN FIGURES 2008 publication able to be done as a cooperation and flavor of some department, we're so thankful and appreciate for all support that have been given.

We realize, even though this publication had been prepared well, there were always possibility found any weakness and fault. For the best achievement, we expect so much some suggestion and response from the user.

Semarang, Juli 2009  
BADAN PUSAT STATISTIK KOTA SEMARANG  
K e p a l a ,

Dra. Hj. SITI SEDYATI, M.Si  
NIP. 19570217.198303.2.001

## SAMBUTAN

Assalamu'alaikum Wr. Wb.

Dengan mengucapkan puji syukur kehadiran Tuhan Yang Maha Esa, Saya menyambut dengan baik upaya penerbitan buku “ KOTA SEMARANG DALAM ANGKA TAHUN 2008”.

Buku ini berisi tentang potensi Kota Semarang yang telah dicapai selama tahun 2008, baik oleh Instansi Pemerintah maupun swasta, sehingga dapat digunakan sebagai salah satu sumber data bagi masyarakat untuk mengetahui beberapa informasi yang diperlukan.

Saya menghimbau kepada pengguna data, khususnya para perencana, para pengambil keputusan maupun para cendekiawan agar di dalam menentukan langkah kebijakan selalu bertumpu pada data yang tercantum dalam buku ini.

Akhirnya, menjadi harapan kita bersama, agar buku ini dapat kita manfaatkan sebaik-baiknya, sehingga jerih payah kita dalam mewujudkan masyarakat adil dan makmur berdasarkan Pancasila dapat dirasakan masyarakat pada umumnya.

Wassalamu'alaikum Wr. Wb.

Semarang, Juli 2009  
BADAN PERENCANAAN PEMBANGUNAN DAERAH  
KOTA SEMARANG  
Kepala,

Drs. HADI PURWONO  
NIP. 19530728.197708.1.001

*Kota Semarang Dalam Angka 2008*

## APPROVAL

Assalamu'alaikum Wr. Wb.

With the great grateful to The Might, I support consciously to the book publication of SEMARANG MUNICIPALITY IN FIGURES 2008.

Inside of this book have Semarang City potencial has been reach during 2008, for government and private organizations. As one of data source, to people for knowing some information has been needs.

I appeal to all data users, specifically for planner, decision maker also intellectual in order determine step of polici had to supported data included in this book.

Finally, like the expectations of all, we able to use this book precisely to achieve the maximally prosperity and impartial for all people based on Pancasila.

Wassalamu'alaikum Wr. Wb.

Semarang, Juli 2009  
BADAN PERENCANAAN PEMBANGUNAN DAERAH  
KOTA SEMARANG  
K e p a l a ,

Drs. HADI PURWONO  
NIP. 19530728.197708.1.001

**DAFTAR ISI**  
(TABLE OF CONTENTS)

	Halaman (Page)
KATA PENGANTAR ..... (PREFACE)	i
DAFTAR ISI ..... (TABLE OF CONTENTS)	v
DAFTAR TABEL ..... (LIST OF TABLE)	xi
DAFTAR GAMBAR ..... (LIST OF FIGURE)	xxviii
BAB I. GEOGRAFIS ..... 1 CHAPTER I. GEOGRAPHICAL	
1.1. Letak Geografis ..... 4 (Geographical Site)	4
1.2. Iklim ..... 5 (Climate)	5
1.3. Penggunaan Areal Tanah ..... 11 (Application of Land Area)	11
BAB II. PEMERINTAHAN ..... 23 CHAPTER II. GOVERNMENT ADMINISTRATION	
2.1. Informasi Kelurahan ..... 26 (Village Information)	26
2.2. DPRD ..... 51 (Assembly at provincial level)	51
2.3. Sosial Politik ..... 54 (Social and Politic)	54
2.4. Akte Catatan Sipil ..... 61 (Document issued by the Civil Registration )	61
2.5. Dinas Pendaftaran Penduduk ..... 63 (Office of Census)	63
2.6. Badan Pengawas Daerah ..... 64 (Local Inspector)	64
2.7. RRI Semarang ..... 67 (Radio of Indonesian Republic Semarang)	67

	2.8. Kesbanglinmas.....	69
	<i>(People Protection Unit)</i>	
	2.9. Badan Pertanahan Nasional .....	73
	<i>(Board of Soil Affairs)</i>	
	2.10. Dinas Pertamanan .....	75
	<i>(Office of Parks)</i>	
	2.11. Dinas Kebersihan .....	79
	<i>(Office of Cleaning)</i>	
	2.12. PKK Kota Semarang.....	80
	<i>(Educational of Family Welfare)</i>	
	2.13. Satpol Pamong Praja.....	103
	<i>(General Ordering Units)</i>	
	2.14. Dinas Tata Kota .....	108
	<i>(Office of City Arrangement)</i>	
BAB	III. PENDUDUK dan TENAGA KERJA	
CHAPTER	III. POPULATION and LABOUR	
	3.1. BPS Kota Semarang .....	114
	<i>(Central Bureau Statistic of Semarang)</i>	
	3.2. Dinas Tenaga Kerja & Transmigrasi.....	146
	<i>(Office of Labour &amp; Transmigration)</i>	
	3.3. Perum Jamsostek .....	168
	<i>(Public Firm of ASTEK)</i>	
BAB	IV. SOSIAL	
CHAPTER	IV. SOCIAL	
	4.1. Pendidikan TK .....	173
	<i>(Pre elementary education)</i>	
	4.2. Pendidikan SD .....	177
	<i>(Elementary education)</i>	
	4.3. Pendidikan SLTP .....	186
	<i>(Junior High School Education)</i>	
	4.4. Pendidikan SLTA .....	190
	<i>(Senior High School Education)</i>	
	4.5. Pendidikan Kejuruan .....	194
	<i>(Vocational Education)</i>	

4.6. Perguruan Tinggi .....	198
<i>(Tertiary Educational Institution)</i>	
4.7. Kantor Departemen Agama .....	232
<i>(Office of Religion Department)</i>	
4.8. Pariwisata.....	236
<i>(Tourism)</i>	
4.9. Dinas Kesehatan .....	244
<i>(Office of Health)</i>	
4.10. Palang Merah Indonesia .....	251
<i>(Indonesian Red Cross)</i>	
4.11. BKKBN .....	263
<i>(The National Family Planning Coordinating Board)</i>	
4.12. Rumah Penduduk .....	269
<i>(Housing)</i>	
4.13. Tempat Ibadah .....	271
<i>(Prayer Places)</i>	
4.14. Kantor Departemen Agama .....	270
<i>(Office of Religion Department)</i>	
4.15 Lembaga Pemasyarakatan Kelas I dan II .....	272
<i>(Jail of Level I and II)</i>	
4.16. Kejaksaan Negeri Semarang .....	279
<i>(Public Attorney in Semarang)</i>	
4.17. Pengadilan Negeri Semarang .....	282
<i>(Public Court in Semarang)</i>	
4.18. Pengadilan Tata Usaha Negara .....	288
<i>(State Administration Court in Semarang)</i>	
4.19. POLTABES .....	289
<i>(POLTABES)</i>	
4.20. Bagian Hukum .....	291
<i>(Division of Law in Sekwilda)</i>	
4.21. Dinas Kebakaran .....	292
<i>(Office in Fire)</i>	
4.22. Cabang Dinas Sosial .....	297
<i>(Branch Office of Social)</i>	



BAB	V. PERTANIAN	
CHAPTER	V. AGRICULTURE	
	5.1. Dinas Pertanian .....	308
	<i>(Office of Agriculture)</i>	
	5.2. Dinas Kelautan & Perikanan .....	324
	<i>(Office of Ocean &amp; Fishery)</i>	
	5.3. Perikanan Darat .....	325
	<i>(Land Fishery)</i>	
	5.4. Dinas Pertanian / Perkebunan .....	344
	<i>(Office of Agriculture / Plantation)</i>	
BAB	VI. INDUSTRI dan PERDAGANGAN	
CHAPTER	VI. INDUSTRY and TRADE	
	6.1. PLN .....	355
	<i>(State Electric Cooperation)</i>	
	6.2. PDAM .....	359
	<i>(Municipal Waterwork)</i>	
	6.3. Dinas Pengelolaan Pasar .....	360
	<i>(Office of Market Management)</i>	
	6.4. Sub Dolog Wilayah I Semarang .....	366
	<i>(Sub-Dolog Region I of Semarang)</i>	
	6.5. Dinas Perindag .....	367
	<i>(Office of Indusry and Trade)</i>	
	6.6. Harga Rata-rata Bulanan Bahan Pangan .....	369
	<i>(Monthly Average Prices of Main Materials)</i>	
	6.7. Laju Inflasi .....	375
	<i>(Inflation Rate)</i>	
BAB	VII. PERHUBUNGAN	
CHAPTER	VII. COMMUNICATION	
	7.1. Dinas Pekerjaan Umum .....	383
	<i>(Office of General Work)</i>	
	7.2. Sarana Angkutan Bermotor .....	384
	<i>(Automotive Transport)</i>	
	7.3. Dinas Pariwisata .....	387
	<i>(Office of Tourism)</i>	
	7.4. Bapedalda Kota Semarang .....	390
	<i>(Bapedalda of Semarang)</i>	

7.5. UPP Pengelolaan Parkir .....	391
<i>(UPP of Parking Management)</i>	
7.6. PT Jasa Marga Cabang Semarang .....	392
<i>(Jasa Marga Ltd. Branch of Semarang)</i>	
7.7. Kasad Lantas Poltabes .....	404
<i>(The Army Chief of Staff of Poltabes Semarang)</i>	
7.8. Terminal Bus Terboyo .....	410
<i>(Terboyo Bus Station)</i>	
7.9. Perumka Daop IV .....	417
<i>(Train Stated-owned Firm Daop IV)</i>	
7.10. Administratur Pelabuhan Tanjung Emas .....	428
<i>(Administratur of Tanjung Emas Harbour)</i>	
7.11. Kantor Pos dan Giro Semarang .....	434
<i>(Post and Giro Office Semarang)</i>	
7.12. Sarana Komunikasi .....	436
<i>(Communication Equipment)</i>	
7.13. PT (Persero) Angkasa Pura I .....	440
<i>(Angkasa Pura I Ltd. Sharehold)</i>	

**BAB VIII. KEUANGAN dan PERBANKAN**  
**CHAPTERVIII. FINANCIAL and BANKING**

8.1. Bagian Keuangan .....	449
<i>(Devision of Finance)</i>	
8.2. Kantor Departemen Koperasi .....	453
<i>(Office of Cooperation Department)</i>	
8.3. Kantor Inspeksi Type A .....	461
<i>(Office of Inspection on Type A)</i>	
8.4. Kantor Perbendaharaan dan Kas Negara .....	462
<i>(Office of State Treasury and Cash)</i>	
8.5. Kantor Pelayanan Pajak .....	464
<i>(Office of Tax Service )</i>	
8.6. Kantor Pelayanan Pajak Bumi dan Bangunan .....	476
<i>(Office of Tax Service of Land and House)</i>	
8.7. Bank Indonesia Semarang .....	480
<i>(Indonesian Bank in Semarang)</i>	
8.8. Perum Pegadaian .....	482
<i>(Public Firm of Pawnshop)</i>	

8.9. Dinas Pengelolaan Keuangan Daerah.....	500
<i>(The Regional Revenue Office)</i>	
8.10. Badan Koordinasi Penanaman Modal.....	504
<i>(BKMD Investmen Board)</i>	
8.11. Bank BPD Jawa Tengah .....	505
<i>(BPD Bank Central Java)</i>	

BAB IX. PENDAPATAN REGIONAL

CHAPTER IX. REGIONAL INCOME

9.1. PDRB per sektor .....	514
<i>(PDRB per sector)</i>	
9.2. Distribusi PDRB .....	516
<i>(PDRB distribution)</i>	
9.3. Indeks Perkembangan .....	518
<i>(Development Index)</i>	
9.4. Laju Pertumbuhan Ekonomi .....	520
<i>(Rate of Economy Development)</i>	
9.5. Pendapatan per Kapita .....	522
<i>(Income per capita)</i>	
9.6. Indeks Perkembangan Pendapatan Regional .....	525
<i>(Development Index of Regional Income)</i>	

**DAFTAR TABEL**  
(LIST OF TABLES)

BAB	I. GEOGRAPHIS .....	1
CHAPTER	I. GEOGRAPHICAL	
	1.1.1. Letak Geografi .....	4
	<i>(Geographycal Site)</i>	
	1.1.2. Ketinggian Tempat .....	4
	1.2.1. Banyaknya Curah Hujan Tiap Kecamatan di Semarang .....	5
	<i>(The Number of Rainfall in Semarang According Sub-district)</i>	
	1.2.2. Banyaknya Curah Hujan per Bulan di Tiap Kecamatan di Semarang .....	6
	<i>(The Number of Rainfall According Sub-district and Month)</i>	
	1.2.3. Rata-rata Curah Hujan Tiap Kecamatan di Kota Semarang .....	8
	<i>(The Average of Rainfall in Semarang)</i>	
	1.2.4. Rata-rata Banyaknya Hari Hujan Tiap Kecamatan di Semarang .....	9
	<i>(The Average of Raining Days in Semarang)</i>	
	1.2.5. Tinggi Tempat, Curah Hujan dan Hari Hujan di Semarang .....	10
	<i>(The Hight, Rainfall and Raining Days in Semarang)</i>	
	1.3.1. Penggunaan Areal Tanah .....	11
	<i>(Use of Soil at the end of 1999)</i>	
	1.3.2. Luas Kecamatan dan Persentase Luas Tanah Terhadap Luas Kota Semarang .....	20
	<i>(The Width of Sub-district and Percentage toward the Width of Semarang)</i>	
	1.3.3. Luas Tanah Kering Dirinci per Kecamatan di Kota Semarang .....	21
	<i>(The Width of Wet Field per Sub-district of Semarang)</i>	

BAB	II. PEMERINTAH	
BAB	II. GOVERNMENT ADMINISTRATION	
	2.1.1.	Banyaknya Perangkat Kelurahan ..... 26 <i>(The number of sub-district official)</i>
	2.1.2.	Banyaknya Mutasi Perangkat Kelurahan ..... 28 <i>(The number of mutation of sub-district officials)</i>
	2.1.3.	Nama Desa/Kelurahan, Luas Wilayah, Jumlah Rumah Tangga, Jumlah Penduduk dan Kepadatan Penduduk tiap Km-2 ..... 30 <i>(The name of village/sub-district, the width, the number of home, and population density per Km-2)</i>
	2.1.4.	Penduduk Warga Negara Asing Menurut Kebangsaan di Kota Semarang ..... 47 <i>(Foreign Inhabitant According To Their Nationality in Semarang)</i>
	2.2.1.	Banyaknya Sidang / Rapat DPRD ..... 51 <i>(The number of meeting of DPRD)</i>
	2.2.2.	Banyaknya Anggota Dewan Perwakilan Rakyat Dati II Kota Semarang ..... 52 <i>(The Number of DPRD's Member)</i>
	2.2.3.	Nama-nama Pimpinan Ketua DPRD Tingkat II Kota Semarang ..... 53 <i>(The Name Of The Chief Header of DPRD Semarang)</i>
	2.2.4.	Nama Ketua Fraksi DPRD Tingkat II Semarang ..... 53 <i>(The Name of The Chief Fraction of DPRD Semarang)</i>
	2.3.1.	Banyaknya Pegawai Instansi Vertikal Yg Digaji Lewat KPKN Semarang II ..... 54 <i>(The number vertical instance staffs paid via KPKN Semarang II)</i>
	2.3.2.	Hasil Kegiatan Yg Dilaksanakan Kantor Kesbanglinmas ..... 57 <i>(The results of activities conducted by the SOSPOL Office)</i>

2.3.3.	Jumlah Pegawai Setiap Dinas / Lembaga / Instansi / Jawatan .....	58
	<i>(The Number of Employees In Each Office / Instance / Institutions Division in Semarang)</i>	
2.4.	Banyaknya Akte Yang Dikeluarkan Kantor Catatan Sipil .....	61
	<i>(The number of certificate issued by the civil office)</i>	
2.5.1.	Banyaknya Pengganti / Pemohon KTP .....	63
	<i>(The number of replacement/applicant of KTP- Residence Identification Card )</i>	
2.5.2.	Banyaknya Pengganti /Peminta KTP di Kota Semarang .....	63
	<i>(The Number of Replacement/Applicant of KTP)</i>	
2.6.	Hasil Kegiatan Yang Dilaksanakan Itwil .....	64
	<i>(The results of activities conducted by the inspector of Semarang)</i>	
2.7.1.	Jumlah Jam Siaran Programa I RRI Regional I Semarang .....	67
	<i>(The hour of regional I RRI broadcasting)</i>	
2.7.2.	Jumlah Jam Siaran Programa II RRI Regional I Semarang .....	68
	<i>(The hour of regional I RRI broadcasting)</i>	
2.8.1.	Kekuatan Hansip .....	69
	<i>(Civilian Defense Units)</i>	
2.8.2.	Banyaknya Kekuatan Hansip Kota Semarang Menurut Jenis Kelamin .....	70
	<i>(Civilian Defense Units specified by Gender )</i>	
2.8.3.	Banyaknya Kekuatan Hansip Kota Semarang Menurut Pendidikan .....	71
	<i>(Civilian Defense Units specified by Education )</i>	
2.9.	Produksi Sertifikat Pertanahan Nasional .....	73
	<i>(The certificate issue of national soil affairs)</i>	
2.10.1	Banyaknya Taman Yang Berfungsi .....	75
	<i>(The number of park)</i>	
2.10.2	Banyaknya Lapangan Olah Raga .....	77
	<i>(The number of sport field of court)</i>	
2.11.	Lokasi Penempatan Bak Container Sampah ... ..	79
	<i>(The location of garbage container)</i>	

2.12.1. Kegiatan Tim Penggerak PKK .....	80
<i>(The activity of PKK activator)</i>	
2.12.2. Kegiatan Tim Penggerak PKK Pokja-I .....	83
<i>(The activity of PKK activator, POKJA I)</i>	
2.12.3. Kegiatan Tim Penggerak PKK Pokja-II .....	88
<i>(The activity of PKK activator, POKJA II)</i>	
2.12.4. Kegiatan Tim Penggerak PKK Pokja-III .....	95
<i>(The activity of PKK activator, POKJA III)</i>	
2.12.5. Kegiatan Tim Penggerak PKK Pokja-IV .....	99
<i>(The activity of PKK activator, POKJA IV)</i>	
2.13. Kegiatan Satpol Pamong Praja ..	103
<i>(The activity of general ordering units)</i>	
2.14.1. Banyaknya Biaya Cetak Peta .....	108
<i>(The Number of License )</i>	
2.14.2. Banyaknya Ijin Yang Dikeluarkan Dinas Tata .....	109
<i>(The Number of Lisence Issued by the Office Of City )</i>	

BAB III. PENDUDUK dan TENAGA KERJA  
CHAPTER III. POPULATION and LABOR

3.1.1. Banyaknya Penduduk Menurut Warga Negara .....	114
<i>(The number of population according to citizens)</i>	
3.1.2. Banyaknya Penduduk Menurut Dewasa & Anak.....	117
<i>(The number of population according to Adult and Child)</i>	
3.1.3. Penduduk Menurut Kelompok Usia .....	135
<i>(The number of population according to age group)</i>	
3.1.4. Banyaknya Lahir, Mati, Datang dan Pindah .....	136
<i>(The number of birth, death, coming, moving)</i>	
3.1.5. Pemeluk Agama .....	137
<i>(The religious people)</i>	
3.1.6. Mata Pencaharian Penduduk .....	139
<i>(People's livelihood)</i>	
3.1.7. Penduduk 5 tahun keatas Menurut Pendidikan .....	143
<i>(The number of people in 5 year up, based on the highest schooling finished)</i>	
3.2.1. Banyaknya Pencari Kerja Baru .....	146
<i>(The number of new job hunters)</i>	

	3.2.2.	Banyaknya Pekerja Dirinci Menurut Pendidikan ..... 151 <i>(The situation surrounding the many applicants registered of the office Labour Semarang )</i>	
	3.2.3.	Banyaknya Penganggur Dirinci Menurut Jenis Pendidikan di Kota Semarang ..... 156 <i>(The Extention of Working Lisence for Citizen of Foreign Country/WNA in Semarang)</i>	
	3.2.4.	Banyaknya Pemegang Surat Keputusan Ijin Bekerja ..... 167 <i>(The Number of WNA Holding Lisence)</i>	
	3.3.	Perkembangan Kesejahteraan Program Sosial Tenaga Kerja ..... 168 <i>(The welfare development of the labor social program)</i>	
BAB	IV.	SOSIAL	
CHAPTER	IV.	SOCIAL	
	4.1.	Banyaknya Sekolah, Murid dan Guru TK ..... 173 <i>(The number of schools, students, teachers of pre elementary school)</i>	
	4.2.	Banyaknya Sekolah, Murid dan Guru SD ..... 177 <i>(The number of schools, students, teachers of elementary school)</i>	
	4.3.	Banyaknya Sekolah, Murid dan Guru SLTP ..... 186 <i>(The number of schools, students, teachers of junior high school)</i>	
	4.4.	Banyaknya Sekolah, Murid dan Guru SLTA ... ..... 190 <i>(The number of schools, students, teachers of senior high school)</i>	
	4.5.	Banyaknya Sekolah, Murid Guru SMK ..... 194 <i>(The number of schools, students, teachers of vocational education)</i>	
	4.6.1.	Jumlah Dosen dan Mahasiswa Universitas Diponegoro Dirinci Menurut Jenis Kelamin per Fakultas/Politeknik ..... 198 <i>(The Number of Lecturers &amp; Students of Diponegoro University Classified Based on Sex per Faculty / Politechnic)</i>	



4.6.2.	Banyaknya Pegawai Undip Non Dosen Dirinci Menurut Pendidikan Yang Ditamatkan & Jenis Kelamin per Fakultas / Politeknik .....	200
	<i>(The Amount of Undip staff / non lectures classified on the basis of their education degrre and gender per faculty / poilytechnique)</i>	
4.6.3.	Banyaknya Dosen dan Mahasiswa Perguruan Tinggi Swasta Kopertis Wilayah VI .....	216
	<i>(The number of lecturers and students of Private High School, Local Kopertis IV)</i>	
4.6.4.	Dosen UNDIP Dirinci Menurut Gelar Kesarjanaan dan Jenis Kelamin Per Fakultas/ Politeknik .....	221
	<i>(The Lecturers of UNDIP Classified on the Basis of Degree of Study and Gender )</i>	
4.6.5.	Dosen UNDIP Dirinci Menurut jabatan fungsional dan Jenis Kelamin Per Fakultas/ Politeknik .....	226
	<i>(The Lecturers of UNDIP Classified on the Basis of Degree of Study and Gender )</i>	
4.7.1.	Banyaknya Sekolah, Murid dan Guru Madrasah Diniyah .....	232
	<i>(The number of schools, students, and teachers of Madrasah Diniyah-Islamic school equal to Elementary- in Semarang)</i>	
4.7.2.	Banyaknya Sekolah, Murid dan Guru Madrasah Ibtidaiyah .....	233
	<i>(The number of schools, students, and teachers of Madrasah Ibtidaiyah-Islamic school equal to Elementary)</i>	
4.7.3.	Banyaknya Sekolah, Murid dan Guru Madrasah Tsanawiyah .....	234
	<i>(The number of schools, students, and teachers of Madrasah Tsanawiyah-Islamic school equal to Junior High School)</i>	

4.7.4.	Banyaknya Sekolah, Murid dan Guru Madrasah Aliyah .....	235
	<i>(The number of schools, students, and teachers of Madrasah Aliyah-Islamic school equal to Senior High School)</i>	
4.8.	Banyaknya perkumpulan Kesenian .....	236
	<i>(The number of art groups and their members)</i>	
4.9.1.	Hasil Kegiatan Vaksinasi .....	244
	<i>(The result of vaccination)</i>	
4.9.2.	Banyaknya Sarana dan Prasarana Kesehatan .....	247
	<i>(The number of health tools and equipment)</i>	
4.9.3.	Jumlah Penderita DHF, Kematian dan Hasil Penyemprotan .....	249
	<i>(The Number of DHF Patients, Mortality And The Result of Malthion)</i>	
4.10.1.	Banyaknya Penggunaan darah di PMI Semarang .....	251
	<i>(The number of blood user in Indonesian Red Cross)</i>	
4.10.2.	Donor Darah Pengganti Menurut Golongan Umur di PMI Semarang .....	252
	<i>(The number of blood donor according to the age in Indonesian Red Cross)</i>	
4.10.3.	Banyaknya Penerimaan Darah di PMI Semarang .....	253
	<i>(The number of blood receiver in Indonesian Red Cross)</i>	
4.10.4.	Penggunaan Darah di PMI Semarang .....	254
	<i>(The use of blood)</i>	
4.10.5.	Banyaknya Permintaan Darah di PMI Semarang .....	256
	<i>(The blood application according to the demand in Indonesian Red Cross)</i>	
4.10.6.	Penggunaan Darah Menurut Jenis Permintaan .....	261
	<i>(The blood application according to the demand in Indonesian Red Cross)</i>	

4.11.1.	Banyaknya Peserta KB Baru .....	263
	<i>(The number of new participants of family planning)</i>	
4.11.2.	Banyaknya Akseptor KB .....	265
	<i>(The number of new acceptor of family planning)</i>	
4.11.3.	Target dan Realisasi Pencapaian KB Lestari .....	267
	<i>(The target and realization of the eternal family planning)</i>	
4.11.4.	Banyaknya Klinik Keluarga dan PLKB .....	268
	<i>(The number of family planning clinics and PLKB)</i>	
4.12.	Banyaknya Rumah Penduduk .....	269
	<i>(The number of housing)</i>	
4.13.	Banyaknya Tempat Ibadah .....	270
	<i>(The number of praying places)</i>	
4.14.	Banyaknya Peristiwa Nikah, Talak, Cerai dan Rujuk .....	271
	<i>(The number of marriage, divorce and reconciliation)</i>	
4.15.1.	Banyaknya Tahanan Pada Lembaga Pemasyarakatan Kelas - I .....	272
	<i>(The number of prisoner and jail )</i>	
4.15.2.	Banyaknya Tahanan yang Mutasi pada LP Kelas I .....	273
4.15.3.	Banyaknya Narapidana Wanita Pada Lembaga Pemasyarakatan Kelas II A Bulu .....	274
	<i>(The number of prisoner and jail )</i>	
4.15.4.	Tambahan Narapidana di Lembaga Pemasyarakatan Semarang .....	275
	<i>(The Addition of Prisoner in the Penitentiary of Semarang Municipality)</i>	
4.16.1.	Banyaknya Perkara Pidana di Kejaksaan Negeri .....	279
	<i>(The number of criminal case in the Public Attorney based on the kind of crime and month)</i>	
4.17.1.	Banyaknya Perkara Biasa dan Singkat di Pengadilan Negeri Semarang .....	282
4.17.2.	Banyaknya Perkara Perdata Gugatan di Pengadilan Negeri Semarang.....	283

4.17.3.	Banyaknya Perkara Perdata Permohonan di Pengadilan Negeri Semarang .....	284
4.17.4.	Jumlah Perkara pada Pengadilan Negeri Semarang .....	285
4.17.5.	Perkara Pidana & Terdakwa / Tertuduh Menurut Bulan dan Jenis Perkara ..... <i>(Criminal cases and accused people according to month and the kind of decision)</i>	286
4.18.	Banyaknya Perkara Sengketa Tata Usaha Negara .....	288
	<i>(The Number of Case of State Administration being into and settled in PTUN Semarang)</i>	
4.19.1.	Banyaknya Kerugian Akibat Kejahatan / Pelanggaran .....	289
	<i>(The number of loss due to crime/violation)</i>	
4.19.2.	Banyaknya Korban Kecelakaan dan Nilai Kerugian .....	290
	<i>(The number of victims of traffic accidents and loss)</i>	
4.20.	Banyaknya Produk Hukum .....	291
	<i>(The number of law product)</i>	
4.21.	Peristiwa Kebakaran .....	292
	<i>(The fire)</i>	
4.22.1.	Banyaknya Yayasan Sosial .....	297
	<i>(The number of social foundation)</i>	
4.22.2.	Banyaknya penyandang Cacat .....	298
	<i>(The number of physical defect)</i>	
4.22.3.	Permasalahan Kesejahteraan Sosial di Kota Semarang.....	300

BAB	V. PERTANIAN	
CHAPTER	V. AGRICULTURE	
5.1.1.	Luas Tanaman Padi .....	308
	<i>(The width of rice field)</i>	
5.1.2.	Luas Tanaman Palawija .....	311
	<i>(The width of palawija field)</i>	
5.1.3.1.	Luas Panen Tanaman Pangan .....	315
	<i>(The width of food field)</i>	
5.1.3.2.	Produksi Tanaman Pangan .....	317
	<i>(The width of food field)</i>	
5.1.4.	Produksi Tanaman Sayur .....	319
	<i>(The production of vegetables)</i>	
5.1.5.	Produksi Tanaman Buah .....	321
	<i>(The production of fruits)</i>	
5.2.	Luas Areal Perikanan Darat Menurut Jenis Perikanan .....	324
	<i>(The width of land fishery based on the kind of fishery)</i>	
5.3.1.	Produksi dan Nilai Produksi Perikanan Darat/ Tambak .....	325
	<i>(The production and the value of land/perikanan darat fishery)</i>	
5.3.2.	Produksi dan Nilai Produksi Perikanan Darat/ Kolam .....	327
	<i>(The production and the value of land/kolam fishery )</i>	
5.3.3.	Produksi dan Nilai Produksi Perikanan Darat/ Perairan Umum .....	331
	<i>(The production and the value of land/general irrigation fishery)</i>	
5.3.4.	Produksi Pengawetan Menurut Jenis Pengawetan .....	336
	<i>(The production of preservation according to the kind)</i>	
5.3.5.	Harga Konsumen Pemasaran Ikan Hias .....	339
	<i>(The consumer prices of non-consumption fish detailed in accordance with the kind)</i>	

5.3.6.	Banyaknya Nelayan, Petani, Pedagang dan Pengolah Ikan .....	340
	<i>(The number of fisherman, seller and cultivation)</i>	
5.3.7.	Produksi dan Nilai Produksi Perikanan dari TPI.....	342
	<i>(The production and the value from TPI)</i>	
5.4.1.	Luas Tanaman Perkebunan Rakyat .....	344
	<i>(The width of public plantation detailed in accordance with the kind)</i>	
5.4.2.	Produksi Tanaman Perkebunan Rakyat .....	346
	<i>(The production of public plantation detailed in accordance with the kind)</i>	
5.4.3.	Nilai Produksi Tanaman Perkebunan Rakyat .....	349
	<i>(The value of the public plantation detailed in accordance with the kind)</i>	

BAB  
CHAPTER

VI. INDUSTRI dan PERDAGANGAN  
VI. INDUSTRY and TRADE

6.1.1.	Banyaknya Laporan Gangguan Listrik .....	355
	<i>(The number of report on electric disruotion)</i>	
6.1.2.	Jumlah Pelanggan, Daya Tersambung, KWh Terjual, Rupiah Penjualan Dirinci Menurut Golongan Tarip .....	357
	<i>(The number of subscribers , connected force, sold KWh, selling in rupiah according to the tariff)</i>	
6.2.	Banyaknya Sambungan, Pemakaian dan Penjualan Air Minum .....	359
	<i>(The number of connection, use &amp; selling drink water detailed in accordance with the kind of subscriber)</i>	
6.3.	Banyaknya Pengusaha Golongan Ekonomi Lemah .....	360
	<i>(The number of entrepreneur in lower economy detailed in accordance with the kind of business)</i>	
6.4.	Banyaknya Pengadaan Pangan dan Penyalurannya .....	366
	<i>(The number of food suply &amp; the distribution of sugar, flour &amp; soybean)</i>	

	6.5.1.	Volume Ekspor Menurut Sektor .....	367
		<i>(Volume of export according to the sector over)</i>	
	6.5.2.	Nilai Ekspor Menurut Sektor .....	368
		<i>(The value of export according to the sector)</i>	
	6.6.	Harga Rata-rata Bulanan Bahan Pokok .....	369
		<i>(The monthly average prices of main foods)</i>	
	6.7.	Perkembangan Laju Inflasi di 6 Ibukota Propinsi .....	375
		<i>(The development of inflation rate in 6 province capital in Java and the national rate per month)</i>	
BAB	VII.	PERHUBUNGAN	
CHAPTER	VII.	COMMUNICATION	
	7.1.	Panjang Jalan .....	383
		<i>(The length of road)</i>	
	7.2.	Banyaknya Sarana Angkutan Bermotor .....	384
		<i>(The number of machine-transportation means detailed in accordance with the kind)</i>	
	7.3.	Banyaknya Pengunjung dan Pendapatan Obyek Wisata .....	387
		<i>(The Number of Support and Income Tourism Object in Semarang)</i>	
	7.4.	Rekap Kualitas Udara Berdasarkan ISPU dirinci Menurut Tahun di Semarang .....	390
	7.5.	Banyaknya Uang Parkir .....	391
		<i>(The results of parking)</i>	
	7.6.1.	Banyaknya Kendaraan Yang Melalui Jalan Tol .....	392
		<i>(The number of vehicles passing tollroad)</i>	
	7.6.2.	Banyaknya Pendapatan Jalan Tol Menurut Gerbang Tol .....	402
		<i>(The number of income of tollroar based on tollgates)</i>	

7.7.	Banyaknya Permintaan, Perpanjangan SIM dan Penggantian SIM Yang Hilang / Rusak .....	404
	<i>(The number of demand, prolongation, and replacement of SIM/driving license losing/ broken )</i>	
7.8.	Terminal Terboyo .....	410
	<i>(Terboyo Bus Station)</i>	
7.9.1.	Banyaknya Penumpang KA melalui PT KA DAOP IV Semarang .....	417
	<i>(The Number of Train Passengers via PT KA DAOP IV)</i>	
7.9.2.	Pendapatan Dari Penumpang, Barang, Bagasi, Peron .....	426
	<i>(The Number of Income From Passengers) train station)</i>	
7.10.1.	Banyaknya Kunjungan Kapal dan Bongkar Muat Barang .....	428
	<i>(The numebr of ships and loading unloading in Tanjung Emas Harbor)</i>	
7.10.2.	Kegiatan Bongkar Bahan Baklar Minyak (BBM) .....	432
7.11.1.	Surat Yang Diproses di SPP Semarang .....	434
	<i>(The letters processed in SPP Semarang from other offices)</i>	
7.11.2.	Arus Surat Melalui Kantor Pos dan Giro .....	435
	<i>(The traffic of letter via post and giro/SPP office)</i>	
7.12.1.	Banyaknya Sarana Komunikasi .....	436
	<i>(The number of communication tools and equipment according to its kind)</i>	
7.12.2.	Banyaknya Saluran Telepon dirinci Menurut Jenis Pelanggandi Ex DATel Semarang .....	437
	<i>(The number of telecommunication tools and equipment according to its kind in area of telecommunication business VI)</i>	



	7.13.1.	Arus Lalu Lintas Angkutan Udara Domestik .....	440
		<i>(The domestic airplane traffics, passengers, cargo and package post in Ahmad Yani airport)</i>	
	7.13.2.	Arus Lalu Lintas Angkutan Udara Internasional .....	443
		<i>(The International Airplane Traffics, Passangers cargo and Package Post in Achmad YAni Airport Semarang in 2005)</i>	
<b>BAB</b>	<b>VIII.</b>	<b>KEUANGAN dan PERBANKAN</b>	
<b>CHAPTER</b>	<b>VIII.</b>	<b>FINANCE and BANKING</b>	
	8.1.	Realisasi Penerimaan dan Pengeluaran Pemda .....	449
		<i>(The realization of income and expenditure of local government Semarang )</i>	
	8.2.1.	Perkembangan Koperasi Menurut Kelompok Identitas .....	453
	8.2.2.	Perangkaan Koperasi Perkotaan dan KUD .....	457
		<i>(The draft of urban cooperation and KUD)</i>	
	8.3.	Penerimaan Bea dan Cukai .....	461
		<i>(The income of Costume office)</i>	
	8.4.	Besarnya Penerimaan dan Pengeluaran Negara .....	462
		<i>(The number ofstate income and expenditure via KPKN)</i>	
	8.5.1.	Banyaknya Penerimaan Pajak di Kantor Inspeksi Pajak Semarang Barat .....	464
		<i>(The number of tax income in the tax inspection office of West Semarang)</i>	
	8.5.2.	Banyaknya Penerimaan Pajak di Kantor Inspeksi Pajak Semarang Timur .....	468
		<i>(The number of tax income in the tax inspection office of West Semarang)</i>	
	8.5.3.	Banyaknya Penerimaan Pajak di Kantor Inspeksi Pajak Semarang Selatan.....	471
		<i>(The number of tax income in the tax inspection office of West Semarang)</i>	
	8.6.1.	Besarnya Penerimaan PBB Kota Semarang (KP PBB Semarang satu).....	476
		<i>(The number of income of land and building tax)</i>	

8.6.2.	Besarnya Penerimaan PBB Kota Semarang (KPP Pratama Semarang Tengah Dua.....)	478
8.7.	Posisi Keuangan Perbankan ..... (The financial position of banking according to its kind)	480
8.8.1.	Kegiatan Perum Pegadaian Cabang Karangturi ..... (The activity of public company of pawnshop in Karangturi branch)	482
8.8.2.	Kegiatan Perum Pegadaian Cabang Poncol ..... (The activity of public company of pawnshop in Poncol branch)	484
8.8.3.	Kegiatan Perum Pegadaian Cabang Depok ..... (The activity of public company of pawnshop in Depok branch)	486
8.8.4.	Kegiatan Perum Pegadaian Cabang Pedurungan ..... (The activity of public company of pawnshop in Pedurungan branch)	488
8.8.5.	Kegiatan Perum Pegadaian Cabang Kalibanteng ..... (The activity of public company of pawnshop in Kalibanteng branch)	490
8.8.6.	Kegiatan Perum Pegadaian Cabang Banyumanik ..... (The activity of public company of pawnshop in Banyumanik branch)	492
8.8.7.	Kegiatan Perum Pegadaian Cabang Sampangan ..... (The activity of public company of pawnshop in Sampangan branch)	494
8.8.8.	Kegiatan Perum Pegadaian Cabang Jatingaleh ..... (The activity of public company of pawnshop in Jatingaleh branch)	496
8.8.9.	Kegiatan Perum Pegadaian Cabang Anjasmoro ..... (The activity of public company of pawnshop in Anjasmoro branch)	498
8.9. 1.	Realisasi Pendapatan asli daerah ..... (Realization of the tax development income I in Semarang )	500
8.9.2.	Realisasi Dana Perimbangan..... (Realization of the tax development income I in Semarang )	501

8.9.3.	Realisasi lain-lain Pendapatan Daerah yang sah.....	500
	<i>(Realization of the tax development income I in Semarang )</i>	
8.9. 4.	Realisasi Pendapatan asli daerah .....	504
	<i>(Realization of the tax development income I in Semarang )</i>	
8.10.	Banyaknya Penghimpunan Dana .....	505
	<i>(The number of funds collection and aplication in BPD Central Java, Semarang branch according to the cash office)</i>	
8.11.1	Persetujuan PMA yang masuk .....	506
	<i>(Realization of capital investasi income)</i>	
8.11.2	Realisasi PMA yang masuk.....	507
	<i>(Realization of capital investasi income)</i>	
8.11.3	Persetujuan PMDA yang masuk.....	508
	<i>(Realization of capital investasi income)</i>	
8.11.4	Realisasi PMA yang masuk.....	509
	<i>(Realization of capital investasi income)</i>	

BAB IX. PENDAPATAN REGIONAL  
CHAPTER IX. REGIONAL INCOME

9.1.1.	PDRB Menurut Lapangan Usaha Atas Dasar Harga Berlaku .....	511
	<i>(The product of the gross regional domestic according to the business under the current price)</i>	
9.1.2.	PDRB Menurut Lapangan Usaha Atas Dasar Harga Konstan 2000.....	512
	<i>(The product of the gross regional domestic according to the business under the constant price 2000)</i>	
9.2.1.	Distribusi PDRB Atas Dasar Harga Berlaku .....	513
	<i>(The percentage in distributing the gross regional domestic product according to business under the current price)</i>	

**DAFTAR ISI**  
(TABLE OF CONTENTS)

	Halaman (Page)
KATA PENGANTAR ..... (PREFACE)	i
DAFTAR ISI ..... (TABLE OF CONTENTS)	v
DAFTAR TABEL ..... (LIST OF TABLE)	xi
DAFTAR GAMBAR ..... (LIST OF FIGURE)	xxviii
BAB I. GEOGRAFIS ..... 1 CHAPTER I. GEOGRAPHICAL	
1.1. Letak Geografis ..... 4 (Geographical Site)	4
1.2. Iklim ..... 5 (Climate)	5
1.3. Penggunaan Areal Tanah ..... 11 (Application of Land Area)	11
BAB II. PEMERINTAHAN ..... 23 CHAPTER II. GOVERNMENT ADMINISTRATION	
2.1. Informasi Kelurahan ..... 26 (Village Information)	26
2.2. DPRD ..... 51 (Assembly at provincial level)	51
2.3. Sosial Politik ..... 54 (Social and Politic)	54
2.4. Akte Catatan Sipil ..... 61 (Document issued by the Civil Registration )	61
2.5. Dinas Pendaftaran Penduduk ..... 63 (Office of Census)	63
2.6. Badan Pengawas Daerah ..... 64 (Local Inspector)	64
2.7. RRI Semarang ..... 67 (Radio of Indonesian Republic Semarang)	67

	2.8. Kesbanglinmas.....	69
	<i>(People Protection Unit)</i>	
	2.9. Badan Pertanahan Nasional .....	73
	<i>(Board of Soil Affairs)</i>	
	2.10. Dinas Pertamanan .....	75
	<i>(Office of Parks)</i>	
	2.11. Dinas Kebersihan .....	79
	<i>(Office of Cleaning)</i>	
	2.12. PKK Kota Semarang.....	80
	<i>(Educational of Family Welfare)</i>	
	2.13. Satpol Pamong Praja.....	103
	<i>(General Ordering Units)</i>	
	2.14. Dinas Tata Kota .....	108
	<i>(Office of City Arrangement)</i>	
BAB	III. PENDUDUK dan TENAGA KERJA	
CHAPTER	III. POPULATION and LABOUR	
	3.1. BPS Kota Semarang .....	114
	<i>(Central Bureau Statistic of Semarang)</i>	
	3.2. Dinas Tenaga Kerja & Transmigrasi.....	146
	<i>(Office of Labour &amp; Transmigration)</i>	
	3.3. Perum Jamsostek .....	168
	<i>(Public Firm of ASTEK)</i>	
BAB	IV. SOSIAL	
CHAPTER	IV. SOCIAL	
	4.1. Pendidikan TK .....	173
	<i>(Pre elementary education)</i>	
	4.2. Pendidikan SD .....	177
	<i>(Elementary education)</i>	
	4.3. Pendidikan SLTP .....	186
	<i>(Junior High School Education)</i>	
	4.4. Pendidikan SLTA .....	190
	<i>(Senior High School Education)</i>	
	4.5. Pendidikan Kejuruan .....	194
	<i>(Vocational Education)</i>	

4.6. Perguruan Tinggi .....	198
<i>(Tertiary Educational Institution)</i>	
4.7. Kantor Departemen Agama .....	232
<i>(Office of Religion Department)</i>	
4.8. Pariwisata.....	236
<i>(Tourism)</i>	
4.9. Dinas Kesehatan .....	244
<i>(Office of Health)</i>	
4.10. Palang Merah Indonesia .....	251
<i>(Indonesian Red Cross)</i>	
4.11. BKKBN .....	263
<i>(The National Family Planning Coordinating Board)</i>	
4.12. Rumah Penduduk .....	269
<i>(Housing)</i>	
4.13. Tempat Ibadah .....	271
<i>(Prayer Places)</i>	
4.14. Kantor Departemen Agama .....	270
<i>(Office of Religion Department)</i>	
4.15 Lembaga Pemasyarakatan Kelas I dan II .....	272
<i>(Jail of Level I and II)</i>	
4.16. Kejaksaan Negeri Semarang .....	279
<i>(Public Attorney in Semarang)</i>	
4.17. Pengadilan Negeri Semarang .....	282
<i>(Public Court in Semarang)</i>	
4.18. Pengadilan Tata Usaha Negara .....	288
<i>(State Administration Court in Semarang)</i>	
4.19. POLTABES .....	289
<i>(POLTABES)</i>	
4.20. Bagian Hukum .....	291
<i>(Division of Law in Sekwilda)</i>	
4.21. Dinas Kebakaran .....	292
<i>(Office in Fire)</i>	
4.22. Cabang Dinas Sosial .....	297
<i>(Branch Office of Social)</i>	

BAB	V. PERTANIAN	
CHAPTER	V. AGRICULTURE	
	5.1. Dinas Pertanian .....	308
	(Office of Agriculture)	
	5.2. Dinas Kelautan & Perikanan .....	324
	(Office of Ocean & Fishery)	
	5.3. Perikanan Darat .....	325
	(Land Fishery)	
	5.4. Dinas Pertanian / Perkebunan .....	344
	(Office of Agriculture / Plantation)	
BAB	VI. INDUSTRI dan PERDAGANGAN	
CHAPTER	VI. INDUSTRY and TRADE	
	6.1. PLN .....	355
	(State Electric Cooperation)	
	6.2. PDAM .....	359
	(Municipal Waterwork)	
	6.3. Dinas Pengelolaan Pasar .....	360
	(Office of Market Management)	
	6.4. Sub Dolog Wilayah I Semarang .....	366
	(Sub-Dolog Region I of Semarang)	
	6.5. Dinas Perindag .....	367
	(Office of Industry and Trade)	
	6.6. Harga Rata-rata Bulanan Bahan Pangan .....	369
	(Monthly Average Prices of Main Materials)	
	6.7. Laju Inflasi .....	375
	(Inflation Rate)	
BAB	VII. PERHUBUNGAN	
CHAPTER	VII. COMMUNICATION	
	7.1. Dinas Pekerjaan Umum .....	383
	(Office of General Work)	
	7.2. Sarana Angkutan Bermotor .....	384
	(Automotive Transport)	
	7.3. Dinas Pariwisata .....	387
	(Office of Tourism)	
	7.4. Bapedalda Kota Semarang .....	390
	(Bapedalda of Semarang)	

7.5. UPP Pengelolaan Parkir .....	391
<i>(UPP of Parking Management)</i>	
7.6. PT Jasa Marga Cabang Semarang .....	392
<i>(Jasa Marga Ltd. Branch of Semarang)</i>	
7.7. Kasad Lantas Poltabes .....	404
<i>(The Army Chief of Staff of Poltabes Semarang)</i>	
7.8. Terminal Bus Terboyo .....	410
<i>(Terboyo Bus Station)</i>	
7.9. Perumka Daop IV .....	417
<i>(Train Stated-owned Firm Daop IV)</i>	
7.10. Administratur Pelabuhan Tanjung Emas .....	428
<i>(Administratur of Tanjung Emas Harbour)</i>	
7.11. Kantor Pos dan Giro Semarang .....	434
<i>(Post and Giro Office Semarang)</i>	
7.12. Sarana Komunikasi .....	436
<i>(Communication Equipment)</i>	
7.13. PT (Persero) Angkasa Pura I .....	440
<i>(Angkasa Pura I Ltd. Sharehold)</i>	

**BAB VIII. KEUANGAN dan PERBANKAN**  
**CHAPTERVIII. FINANCIAL and BANKING**

8.1. Bagian Keuangan .....	449
<i>(Devision of Finance)</i>	
8.2. Kantor Departemen Koperasi .....	453
<i>(Office of Cooperation Department)</i>	
8.3. Kantor Inspeksi Type A .....	461
<i>(Office of Inspection on Type A)</i>	
8.4. Kantor Perbendaharaan dan Kas Negara .....	462
<i>(Office of State Treasury and Cash)</i>	
8.5. Kantor Pelayanan Pajak .....	464
<i>(Office of Tax Service )</i>	
8.6. Kantor Pelayanan Pajak Bumi dan Bangunan .....	476
<i>(Office of Tax Service of Land and House)</i>	
8.7. Bank Indonesia Semarang .....	480
<i>(Indonesian Bank in Semarang)</i>	
8.8. Perum Pegadaian .....	482
<i>(Public Firm of Pawnshop)</i>	



8.9. Dinas Pengelolaan Keuangan Daerah.....	500
<i>(The Regional Revenue Office)</i>	
8.10. Badan Koordinasi Penanaman Modal.....	504
<i>(BKMD Investmen Board)</i>	
8.11. Bank BPD Jawa Tengah .....	505
<i>(BPD Bank Central Java)</i>	

BAB IX. PENDAPATAN REGIONAL

CHAPTER IX. REGIONAL INCOME

9.1. PDRB per sektor .....	514
<i>(PDRB per sector)</i>	
9.2. Distribusi PDRB .....	516
<i>(PDRB distribution)</i>	
9.3. Indeks Perkembangan .....	518
<i>(Development Index)</i>	
9.4. Laju Pertumbuhan Ekonomi .....	520
<i>(Rate of Economy Development)</i>	
9.5. Pendapatan per Kapita .....	522
<i>(Income per capita)</i>	
9.6. Indeks Perkembangan Pendapatan Regional .....	525
<i>(Development Index of Regional Income)</i>	

**DAFTAR TABEL**  
*(LIST OF TABLES)*

BAB	I. GEOGRAPHIS .....	1
CHAPTER	<i>I. GEOGRAPHICAL</i>	
	1.1.1. Letak Geografi .....	4
	<i>(Geographycal Site)</i>	
	1.1.2. Ketinggian Tempat .....	4
	1.2.1. Banyaknya Curah Hujan Tiap Kecamatan di Semarang .....	5
	<i>(The Number of Rainfall in Semarang According Sub-district)</i>	
	1.2.2. Banyaknya Curah Hujan per Bulan di Tiap Kecamatan di Semarang .....	6
	<i>(The Number of Rainfall According Sub-district and Month)</i>	
	1.2.3. Rata-rata Curah Hujan Tiap Kecamatan di Kota Semarang .....	8
	<i>(The Average of Rainfall in Semarang)</i>	
	1.2.4. Rata-rata Banyaknya Hari Hujan Tiap Kecamatan di Semarang .....	9
	<i>(The Average of Raining Days in Semarang)</i>	
	1.2.5. Tinggi Tempat, Curah Hujan dan Hari Hujan di Semarang .....	10
	<i>(The Hight, Rainfall and Raining Days in Semarang)</i>	
	1.3.1. Penggunaan Areal Tanah .....	11
	<i>(Use of Soil at the end of 1999)</i>	
	1.3.2. Luas Kecamatan dan Persentase Luas Tanah Terhadap Luas Kota Semarang .....	20
	<i>(The Width of Sub-district and Percentage toward the Width of Semarang)</i>	
	1.3.3. Luas Tanah Kering Dirinci per Kecamatan di Kota Semarang .....	21
	<i>(The Width of Wet Field per Sub-district of Semarang)</i>	

BAB	II. PEMERINTAH	
BAB	II. GOVERNMENT ADMINISTRATION	
	2.1.1.	Banyaknya Perangkat Kelurahan ..... 26 <i>(The number of sub-district official)</i>
	2.1.2.	Banyaknya Mutasi Perangkat Kelurahan ..... 28 <i>(The number of mutation of sub-district officials)</i>
	2.1.3.	Nama Desa/Kelurahan, Luas Wilayah, Jumlah Rumah Tangga, Jumlah Penduduk dan Kepadatan Penduduk tiap Km-2 ..... 30 <i>(The name of village/sub-district, the width, the number of home, and population density per Km-2)</i>
	2.1.4.	Penduduk Warga Negara Asing Menurut Kebangsaan di Kota Semarang ..... 47 <i>(Foreign Inhabitant According To Their Nationality in Semarang)</i>
	2.2.1.	Banyaknya Sidang / Rapat DPRD ..... 51 <i>(The number of meeting of DPRD)</i>
	2.2.2.	Banyaknya Anggota Dewan Perwakilan Rakyat Dati II Kota Semarang ..... 52 <i>(The Number of DPRD's Member)</i>
	2.2.3.	Nama-nama Pimpinan Ketua DPRD Tingkat II Kota Semarang ..... 53 <i>(The Name Of The Chief Header of DPRD Semarang)</i>
	2.2.4.	Nama Ketua Fraksi DPRD Tingkat II Semarang ..... 53 <i>(The Name of The Chief Fraction of DPRD Semarang)</i>
	2.3.1.	Banyaknya Pegawai Instansi Vertikal Yg Digaji Lewat KPKN Semarang II ..... 54 <i>(The number vertical instance staffs paid via KPKN Semarang II)</i>
	2.3.2.	Hasil Kegiatan Yg Dilaksanakan Kantor Kesbanglinmas ..... 57 <i>(The results of activities conducted by the SOSPOL Office)</i>

2.3.3.	Jumlah Pegawai Setiap Dinas / Lembaga / Instansi / Jawatan .....	58
	<i>(The Number of Employees In Each Office / Instance / Institutions Division in Semarang)</i>	
2.4.	Banyaknya Akte Yang Dikeluarkan Kantor Catatan Sipil .....	61
	<i>(The number of certificate issued by the civil office)</i>	
2.5.1.	Banyaknya Pengganti / Pemohon KTP .....	63
	<i>(The number of replacement/applicant of KTP- Residence Identification Card )</i>	
2.5.2.	Banyaknya Pengganti /Peminta KTP di Kota Semarang .....	63
	<i>(The Number of Replacement/Applicant of KTP)</i>	
2.6.	Hasil Kegiatan Yang Dilaksanakan Itwil .....	64
	<i>(The results of activities conducted by the inspector of Semarang)</i>	
2.7.1.	Jumlah Jam Siaran Programa I RRI Regional I Semarang .....	67
	<i>(The hour of regional I RRI broadcasting)</i>	
2.7.2.	Jumlah Jam Siaran Programa II RRI Regional I Semarang .....	68
	<i>(The hour of regional I RRI broadcasting)</i>	
2.8.1.	Kekuatan Hansip .....	69
	<i>(Civilian Defense Units)</i>	
2.8.2.	Banyaknya Kekuatan Hansip Kota Semarang Menurut Jenis Kelamin .....	70
	<i>(Civilian Defense Units specified by Gender )</i>	
2.8.3.	Banyaknya Kekuatan Hansip Kota Semarang Menurut Pendidikan .....	71
	<i>(Civilian Defense Units specified by Education )</i>	
2.9.	Produksi Sertifikat Pertanahan Nasional .....	73
	<i>(The certificate issue of national soil affairs)</i>	
2.10.1	Banyaknya Taman Yang Berfungsi .....	75
	<i>(The number of park)</i>	
2.10.2	Banyaknya Lapangan Olah Raga .....	77
	<i>(The number of sport field of court)</i>	
2.11.	Lokasi Penempatan Bak Container Sampah ... ..	79
	<i>(The location of garbage container)</i>	

2.12.1. Kegiatan Tim Penggerak PKK .....	80
<i>(The activity of PKK activator)</i>	
2.12.2. Kegiatan Tim Penggerak PKK Pokja-I .....	83
<i>(The activity of PKK activator, POKJA I)</i>	
2.12.3. Kegiatan Tim Penggerak PKK Pokja-II .....	88
<i>(The activity of PKK activator, POKJA II)</i>	
2.12.4. Kegiatan Tim Penggerak PKK Pokja-III .....	95
<i>(The activity of PKK activator, POKJA III)</i>	
2.12.5. Kegiatan Tim Penggerak PKK Pokja-IV .....	99
<i>(The activity of PKK activator, POKJA IV)</i>	
2.13. Kegiatan Satpol Pamong Praja ..	103
<i>(The activity of general ordering units)</i>	
2.14.1. Banyaknya Biaya Cetak Peta .....	108
<i>(The Number of License )</i>	
2.14.2. Banyaknya Ijin Yang Dikeluarkan Dinas Tata .....	109
<i>(The Number of Lisence Issued by the Office Of City )</i>	

BAB III. PENDUDUK dan TENAGA KERJA  
CHAPTER III. POPULATION and LABOR

3.1.1. Banyaknya Penduduk Menurut Warga Negara .....	114
<i>(The number of population according to citizens)</i>	
3.1.2. Banyaknya Penduduk Menurut Dewasa & Anak.....	117
<i>(The number of population according to Adult and Child)</i>	
3.1.3. Penduduk Menurut Kelompok Usia .....	135
<i>(The number of population according to age group)</i>	
3.1.4. Banyaknya Lahir, Mati, Datang dan Pindah .....	136
<i>(The number of birth, death, coming, moving)</i>	
3.1.5. Pemeluk Agama .....	137
<i>(The religious people)</i>	
3.1.6. Mata Pencaharian Penduduk .....	139
<i>(People's livelihood)</i>	
3.1.7. Penduduk 5 tahun keatas Menurut Pendidikan .....	143
<i>(The number of people in 5 year up, based on the highest schooling finished)</i>	
3.2.1. Banyaknya Pencari Kerja Baru .....	146
<i>(The number of new job hunters)</i>	

	3.2.2.	Banyaknya Pekerja Dirinci Menurut Pendidikan ..... 151 <i>(The situation surrounding the many applicants registered of the office Labour Semarang )</i>	
	3.2.3.	Banyaknya Penganggur Dirinci Menurut Jenis Pendidikan di Kota Semarang ..... 156 <i>(The Extention of Working Lisence for Citizen of Foreign Country/WNA in Semarang)</i>	
	3.2.4.	Banyaknya Pemegang Surat Keputusan Ijin Bekerja ..... 167 <i>(The Number of WNA Holding Lisence)</i>	
	3.3.	Perkembangan Kesejahteraan Program Sosial Tenaga Kerja ..... 168 <i>(The welfare development of the labor social program)</i>	
BAB	IV.	SOSIAL	
CHAPTER	IV.	SOCIAL	
	4.1.	Banyaknya Sekolah, Murid dan Guru TK ..... 173 <i>(The number of schools, students, teachers of pre elementary school)</i>	
	4.2.	Banyaknya Sekolah, Murid dan Guru SD ..... 177 <i>(The number of schools, students, teachers of elementary school)</i>	
	4.3.	Banyaknya Sekolah, Murid dan Guru SLTP ..... 186 <i>(The number of schools, students, teachers of junior high school)</i>	
	4.4.	Banyaknya Sekolah, Murid dan Guru SLTA ... ..... 190 <i>(The number of schools, students, teachers of senior high school)</i>	
	4.5.	Banyaknya Sekolah, Murid Guru SMK ..... 194 <i>(The number of schools, students, teachers of vocational education)</i>	
	4.6.1.	Jumlah Dosen dan Mahasiswa Universitas Diponegoro Dirinci Menurut Jenis Kelamin per Fakultas/Politeknik ..... 198 <i>(The Number of Lecturers &amp; Students of Diponegoro University Classified Based on Sex per Faculty / Politechnic)</i>	

4.6.2.	Banyaknya Pegawai Undip Non Dosen Dirinci Menurut Pendidikan Yang Ditamatkan & Jenis Kelamin per Fakultas / Politeknik .....	200
	<i>(The Amount of Undip staff / non lectures classified on the basis of their education degrre and gender per faculty / poilytechnique)</i>	
4.6.3.	Banyaknya Dosen dan Mahasiswa Perguruan Tinggi Swasta Kopertis Wilayah VI .....	216
	<i>(The number of lecturers and students of Private High School, Local Kopertis IV)</i>	
4.6.4.	Dosen UNDIP Dirinci Menurut Gelar Kesarjanaan dan Jenis Kelamin Per Fakultas/ Politeknik .....	221
	<i>(The Lecturers of UNDIP Classified on the Basis of Degree of Study and Gender )</i>	
4.6.5.	Dosen UNDIP Dirinci Menurut jabatan fungsional dan Jenis Kelamin Per Fakultas/ Politeknik .....	226
	<i>(The Lecturers of UNDIP Classified on the Basis of Degree of Study and Gender )</i>	
4.7.1.	Banyaknya Sekolah, Murid dan Guru Madrasah Diniyah .....	232
	<i>(The number of schools, students, and teachers of Madrasah Diniyah-Islamic school equal to Elementary- in Semarang)</i>	
4.7.2.	Banyaknya Sekolah, Murid dan Guru Madrasah Ibtidaiyah .....	233
	<i>(The number of schools, students, and teachers of Madrasah Ibtidaiyah-Islamic school equal to Elementary)</i>	
4.7.3.	Banyaknya Sekolah, Murid dan Guru Madrasah Tsanawiyah .....	234
	<i>(The number of schools, students, and teachers of Madrasah Tsanawiyah-Islamic school equal to Junior High School)</i>	

4.7.4.	Banyaknya Sekolah, Murid dan Guru Madrasah Aliyah .....	235
	<i>(The number of schools, students, and teachers of Madrasah Aliyah-Islamic school equal to Senior High School)</i>	
4.8.	Banyaknya perkumpulan Kesenian .....	236
	<i>(The number of art groups and their members)</i>	
4.9.1.	Hasil Kegiatan Vaksinasi .....	244
	<i>(The result of vaccination)</i>	
4.9.2.	Banyaknya Sarana dan Prasarana Kesehatan .....	247
	<i>(The number of health tools and equipment)</i>	
4.9.3.	Jumlah Penderita DHF, Kematian dan Hasil Penyemprotan .....	249
	<i>(The Number of DHF Patients, Mortality And The Result of Malthion)</i>	
4.10.1.	Banyaknya Penggunaan darah di PMI Semarang .....	251
	<i>(The number of blood user in Indonesian Red Cross)</i>	
4.10.2.	Donor Darah Pengganti Menurut Golongan Umur di PMI Semarang .....	252
	<i>(The number of blood donor according to the age in Indonesian Red Cross)</i>	
4.10.3.	Banyaknya Penerimaan Darah di PMI Semarang .....	253
	<i>(The number of blood receiver in Indonesian Red Cross)</i>	
4.10.4.	Penggunaan Darah di PMI Semarang .....	254
	<i>(The use of blood)</i>	
4.10.5.	Banyaknya Permintaan Darah di PMI Semarang .....	256
	<i>(The blood application according to the demand in Indonesian Red Cross)</i>	
4.10.6.	Penggunaan Darah Menurut Jenis Permintaan .....	261
	<i>(The blood application according to the demand in Indonesian Red Cross)</i>	



4.11.1.	Banyaknya Peserta KB Baru .....	263
	<i>(The number of new participants of family planning)</i>	
4.11.2.	Banyaknya Akseptor KB .....	265
	<i>(The number of new acceptor of family planning)</i>	
4.11.3.	Target dan Realisasi Pencapaian KB Lestari .....	267
	<i>(The target and realization of the eternal family planning)</i>	
4.11.4.	Banyaknya Klinik Keluarga dan PLKB .....	268
	<i>(The number of family planning clinics and PLKB)</i>	
4.12.	Banyaknya Rumah Penduduk .....	269
	<i>(The number of housing)</i>	
4.13.	Banyaknya Tempat Ibadah .....	270
	<i>(The number of praying places)</i>	
4.14.	Banyaknya Peristiwa Nikah, Talak, Cerai dan Rujuk .....	271
	<i>(The number of marriage, divorce and reconciliation)</i>	
4.15.1.	Banyaknya Tahanan Pada Lembaga Pemasyarakatan Kelas - I .....	272
	<i>(The number of prisoner and jail )</i>	
4.15.2.	Banyaknya Tahanan yang Mutasi pada LP Kelas I .....	273
4.15.3.	Banyaknya Narapidana Wanita Pada Lembaga Pemasyarakatan Kelas II A Bulu .....	274
	<i>(The number of prisoner and jail )</i>	
4.15.4.	Tambahan Narapidana di Lembaga Pemasyarakatan Semarang .....	275
	<i>(The Addition of Prisoner in the Penitentiary of Semarang Municipality)</i>	
4.16.1.	Banyaknya Perkara Pidana di Kejaksaan Negeri .....	279
	<i>(The number of criminal case in the Public Attorney based on the kind of crime and month)</i>	
4.17.1.	Banyaknya Perkara Biasa dan Singkat di Pengadilan Negeri Semarang .....	282
4.17.2.	Banyaknya Perkara Perdata Gugatan di Pengadilan Negeri Semarang.....	283

4.17.3.	Banyaknya Perkara Perdata Permohonan di Pengadilan Negeri Semarang .....	284
4.17.4.	Jumlah Perkara pada Pengadilan Negeri Semarang .....	285
4.17.5.	Perkara Pidana & Terdakwa / Tertuduh Menurut Bulan dan Jenis Perkara ..... <i>(Criminal cases and accused people according to month and the kind of decision)</i>	286
4.18.	Banyaknya Perkara Sengketa Tata Usaha Negara .....	288
	<i>(The Number of Case of State Administration being into and settled in PTUN Semarang)</i>	
4.19.1.	Banyaknya Kerugian Akibat Kejahatan / Pelanggaran .....	289
	<i>(The number of loss due to crime/violation)</i>	
4.19.2.	Banyaknya Korban Kecelakaan dan Nilai Kerugian .....	290
	<i>(The number of victims of traffic accidents and loss)</i>	
4.20.	Banyaknya Produk Hukum .....	291
	<i>(The number of law product)</i>	
4.21.	Peristiwa Kebakaran .....	292
	<i>(The fire)</i>	
4.22.1.	Banyaknya Yayasan Sosial .....	297
	<i>(The number of social foundation)</i>	
4.22.2.	Banyaknya penyandang Cacat .....	298
	<i>(The number of physical defect)</i>	
4.22.3.	Permasalahan Kesejahteraan Sosial di Kota Semarang.....	300

BAB	V. PERTANIAN	
CHAPTER	V. AGRICULTURE	
5.1.1.	Luas Tanaman Padi .....	308
	<i>(The width of rice field)</i>	
5.1.2.	Luas Tanaman Palawija .....	311
	<i>(The width of palawija field)</i>	
5.1.3.1.	Luas Panen Tanaman Pangan .....	315
	<i>(The width of food field)</i>	
5.1.3.2.	Produksi Tanaman Pangan .....	317
	<i>(The width of food field)</i>	
5.1.4.	Produksi Tanaman Sayur .....	319
	<i>(The production of vegetables)</i>	
5.1.5.	Produksi Tanaman Buah .....	321
	<i>(The production of fruits)</i>	
5.2.	Luas Areal Perikanan Darat Menurut Jenis Perikanan .....	324
	<i>(The width of land fishery based on the kind of fishery)</i>	
5.3.1.	Produksi dan Nilai Produksi Perikanan Darat/ Tambak .....	325
	<i>(The production and the value of land/perikanan darat fishery)</i>	
5.3.2.	Produksi dan Nilai Produksi Perikanan Darat/ Kolam .....	327
	<i>(The production and the value of land/kolam fishery )</i>	
5.3.3.	Produksi dan Nilai Produksi Perikanan Darat/ Perairan Umum .....	331
	<i>(The production and the value of land/general irrigation fishery)</i>	
5.3.4.	Produksi Pengawetan Menurut Jenis Pengawetan .....	336
	<i>(The production of preservation according to the kind)</i>	
5.3.5.	Harga Konsumen Pemasaran Ikan Hias .....	339
	<i>(The consumer prices of non-consumption fish detailed in accordance with the kind)</i>	

5.3.6.	Banyaknya Nelayan, Petani, Pedagang dan Pengolah Ikan .....	340
	<i>(The number of fisherman, seller and cultivation)</i>	
5.3.7.	Produksi dan Nilai Produksi Perikanan dari TPI.....	342
	<i>(The production and the value from TPI)</i>	
5.4.1.	Luas Tanaman Perkebunan Rakyat .....	344
	<i>(The width of public plantation detailed in accordance with the kind)</i>	
5.4.2.	Produksi Tanaman Perkebunan Rakyat .....	346
	<i>(The production of public plantation detailed in accordance with the kind)</i>	
5.4.3.	Nilai Produksi Tanaman Perkebunan Rakyat .....	349
	<i>(The value of the public plantation detailed in accordance with the kind)</i>	

BAB  
CHAPTER

VI. INDUSTRI dan PERDAGANGAN  
VI. INDUSTRY and TRADE

6.1.1.	Banyaknya Laporan Gangguan Listrik .....	355
	<i>(The number of report on electric disruotion)</i>	
6.1.2.	Jumlah Pelanggan, Daya Tersambung, KWh Terjual, Rupiah Penjualan Dirinci Menurut Golongan Tarip .....	357
	<i>(The number of subscribers , connected force, sold KWh, selling in rupiah according to the tariff)</i>	
6.2.	Banyaknya Sambungan, Pemakaian dan Penjualan Air Minum .....	359
	<i>(The number of connection, use &amp; selling drink water detailed in accordance with the kind of subscriber)</i>	
6.3.	Banyaknya Pengusaha Golongan Ekonomi Lemah .....	360
	<i>(The number of entrepreneur in lower economy detailed in accordance with the kind of business)</i>	
6.4.	Banyaknya Pengadaan Pangan dan Penyalurannya .....	366
	<i>(The number of food suply &amp; the distribution of sugar, flour &amp; soybean)</i>	

	6.5.1.	Volume Ekspor Menurut Sektor .....	367
		<i>(Volume of export according to the sector over)</i>	
	6.5.2.	Nilai Ekspor Menurut Sektor .....	368
		<i>(The value of export according to the sector)</i>	
	6.6.	Harga Rata-rata Bulanan Bahan Pokok .....	369
		<i>(The monthly average prices of main foods)</i>	
	6.7.	Perkembangan Laju Inflasi di 6 Ibukota Propinsi .....	375
		<i>(The development of inflation rate in 6 province capital in Java and the national rate per month)</i>	
BAB	VII.	PERHUBUNGAN	
CHAPTER	VII.	COMMUNICATION	
	7.1.	Panjang Jalan .....	383
		<i>(The length of road)</i>	
	7.2.	Banyaknya Sarana Angkutan Bermotor .....	384
		<i>(The number of machine-transportation means detailed in accordance with the kind)</i>	
	7.3.	Banyaknya Pengunjung dan Pendapatan Obyek Wisata .....	387
		<i>(The Number of Support and Income Tourism Object in Semarang)</i>	
	7.4.	Rekap Kualitas Udara Berdasarkan ISPU dirinci Menurut Tahun di Semarang .....	390
	7.5.	Banyaknya Uang Parkir .....	391
		<i>(The results of parking)</i>	
	7.6.1.	Banyaknya Kendaraan Yang Melalui Jalan Tol .....	392
		<i>(The number of vehicles passing tollroad)</i>	
	7.6.2.	Banyaknya Pendapatan Jalan Tol Menurut Gerbang Tol .....	402
		<i>(The number of income of tollroar based on tollgates)</i>	

7.7.	Banyaknya Permintaan, Perpanjangan SIM dan Penggantian SIM Yang Hilang / Rusak .....	404
	<i>(The number of demand, prolongation, and replacement of SIM/driving license losing/ broken )</i>	
7.8.	Terminal Terboyo .....	410
	<i>(Terboyo Bus Station)</i>	
7.9.1.	Banyaknya Penumpang KA melalui PT KA DAOP IV Semarang .....	417
	<i>(The Number of Train Passengers via PT KA DAOP IV)</i>	
7.9.2.	Pendapatan Dari Penumpang, Barang, Bagasi, Peron .....	426
	<i>(The Number of Income From Passengers) train station)</i>	
7.10.1.	Banyaknya Kunjungan Kapal dan Bongkar Muat Barang .....	428
	<i>(The numebr of ships and loading unloading in Tanjung Emas Harbor)</i>	
7.10.2.	Kegiatan Bongkar Bahan Baklar Minyak (BBM) .....	432
7.11.1.	Surat Yang Diproses di SPP Semarang .....	434
	<i>(The letters processed in SPP Semarang from other offices)</i>	
7.11.2.	Arus Surat Melalui Kantor Pos dan Giro .....	435
	<i>(The traffic of letter via post and giro/SPP office)</i>	
7.12.1.	Banyaknya Sarana Komunikasi .....	436
	<i>(The number of communication tools and equipment according to its kind)</i>	
7.12.2.	Banyaknya Saluran Telepon dirinci Menurut Jenis Pelanggandi Ex DATel Semarang .....	437
	<i>(The number of telecommunication tools and equipment according to its kind in area of telecommunication business VI)</i>	

	7.13.1.	Arus Lalu Lintas Angkutan Udara Domestik .....	440
		<i>(The domestic airplane traffics, passengers, cargo and package post in Ahmad Yani airport)</i>	
	7.13.2.	Arus Lalu Lintas Angkutan Udara Internasional .....	443
		<i>(The International Airplane Traffics, Passangers cargo and Package Post in Achmad YAni Airport Semarang in 2005)</i>	
<b>BAB</b>	<b>VIII.</b>	<b>KEUANGAN dan PERBANKAN</b>	
<b>CHAPTER</b>	<b>VIII.</b>	<b>FINANCE and BANKING</b>	
	8.1.	Realisasi Penerimaan dan Pengeluaran Pemda .....	449
		<i>(The realization of income and expenditure of local government Semarang )</i>	
	8.2.1.	Perkembangan Koperasi Menurut Kelompok Identitas .....	453
	8.2.2.	Perangkaan Koperasi Perkotaan dan KUD .....	457
		<i>(The draft of urban cooperation and KUD)</i>	
	8.3.	Penerimaan Bea dan Cukai .....	461
		<i>(The income of Costume office)</i>	
	8.4.	Besarnya Penerimaan dan Pengeluaran Negara .....	462
		<i>(The number ofstate income and expenditure via KPKN)</i>	
	8.5.1.	Banyaknya Penerimaan Pajak di Kantor Inspeksi Pajak Semarang Barat .....	464
		<i>(The number of tax income in the tax inspection office of West Semarang)</i>	
	8.5.2.	Banyaknya Penerimaan Pajak di Kantor Inspeksi Pajak Semarang Timur .....	468
		<i>(The number of tax income in the tax inspection office of West Semarang)</i>	
	8.5.3.	Banyaknya Penerimaan Pajak di Kantor Inspeksi Pajak Semarang Selatan.....	471
		<i>(The number of tax income in the tax inspection office of West Semarang)</i>	
	8.6.1.	Besarnya Penerimaan PBB Kota Semarang (KP PBB Semarang satu).....	476
		<i>(The number of income of land and building tax)</i>	

8.6.2.	Besarnya Penerimaan PBB Kota Semarang (KPP Pratama Semarang Tengah Dua.....)	478
8.7.	Posisi Keuangan Perbankan ..... (The financial position of banking according to its kind)	480
8.8.1.	Kegiatan Perum Pegadaian Cabang Karangturi ..... (The activity of public company of pawnshop in Karangturi branch)	482
8.8.2.	Kegiatan Perum Pegadaian Cabang Poncol ..... (The activity of public company of pawnshop in Poncol branch)	484
8.8.3.	Kegiatan Perum Pegadaian Cabang Depok ..... (The activity of public company of pawnshop in Depok branch)	486
8.8.4.	Kegiatan Perum Pegadaian Cabang Pedurungan ..... (The activity of public company of pawnshop in Pedurungan branch)	488
8.8.5.	Kegiatan Perum Pegadaian Cabang Kalibanteng ..... (The activity of public company of pawnshop in Kalibanteng branch)	490
8.8.6.	Kegiatan Perum Pegadaian Cabang Banyumanik ..... (The activity of public company of pawnshop in Banyumanik branch)	492
8.8.7.	Kegiatan Perum Pegadaian Cabang Sampangan ..... (The activity of public company of pawnshop in Sampangan branch)	494
8.8.8.	Kegiatan Perum Pegadaian Cabang Jatingaleh ..... (The activity of public company of pawnshop in Jatingaleh branch)	496
8.8.9.	Kegiatan Perum Pegadaian Cabang Anjasmoro ..... (The activity of public company of pawnshop in Anjasmoro branch)	498
8.9. 1.	Realisasi Pendapatan asli daerah ..... (Realization of the tax development income I in Semarang )	500
8.9.2.	Realisasi Dana Perimbangan..... (Realization of the tax development income I in Semarang )	501



8.9.3.	Realisasi lain-lain Pendapatan Daerah yang sah.....	500
	<i>(Realization of the tax development income I in Semarang )</i>	
8.9. 4.	Realisasi Pendapatan asli daerah .....	504
	<i>(Realization of the tax development income I in Semarang )</i>	
8.10.	Banyaknya Penghimpunan Dana .....	505
	<i>(The number of funds collection and aplication in BPD Central Java, Semarang branch according to the cash office)</i>	
8.11.1	Persetujuan PMA yang masuk .....	506
	<i>(Realization of capital investasi income)</i>	
8.11.2	Realisasi PMA yang masuk.....	507
	<i>(Realization of capital investasi income)</i>	
8.11.3	Persetujuan PMDA yang masuk.....	508
	<i>(Realization of capital investasi income)</i>	
8.11.4	Realisasi PMA yang masuk.....	509
	<i>(Realization of capital investasi income)</i>	

BAB IX. PENDAPATAN REGIONAL  
CHAPTER IX. REGIONAL INCOME

9.1.1.	PDRB Menurut Lapangan Usaha Atas Dasar Harga Berlaku .....	511
	<i>(The product of the gross regional domestic according to the business under the current price)</i>	
9.1.2.	PDRB Menurut Lapangan Usaha Atas Dasar Harga Konstan 2000.....	512
	<i>(The product of the gross regional domestic according to the business under the constant price 2000)</i>	
9.2.1.	Distribusi PDRB Atas Dasar Harga Berlaku .....	513
	<i>(The percentage in distributing the gross regional domestic product according to business under the current price)</i>	

Bab I  
GEOGRAFIS /  
GEOGRAPHICAL

<http://semarangkota.bps.go.id>

## **LETAK GEOGRAFIS**

Kota Semarang terletak antara garis 6°50' - 7°10' Lintang Selatan dan garis 109°35 - 110°50' Bujur Timur. Dibatasi sebelah Barat dengan Kabupaten Kendal, sebelah Timur dengan kabupaten Demak, sebelah Selatan dengan kabupaten Semarang dan sebelah Utara dibatasi oleh Laut Jawa dengan panjang garis pantai meliputi 13,6 Km. Ketinggian Kota Semarang terletak antara 0,75 sampai dengan 348,00 di atas garis pantai.

## **LUAS WILAYAH**

Secara administratif, Kota Semarang terbagi atas 16 wilayah Kecamatan dan 177 Kelurahan. Luas wilayah Kota Semarang tercatat 373,70 Km-2. Luas yang ada, terdiri dari 39,56 Km-2 ( 10,59 %) tanah sawah dan 334,14 (89,41%) bukan lahan sawah. Menurut penggunaannya, luas tanah sawah terbesar merupakan tanah sawah tadah hujan (53,12 %), dan hanya sekitar 19,97 % nya saja yang dapat ditanami 2 (dua) kali.

Lahan kering sebagian besar digunakan untuk tanah pekarangan / tanah untuk bangunan dan halaman sekitar, yaitu sebesar 42,17 % dari total lahan bukan sawah.

## **GEOGRAPHICAL SITE**

Kota Semarang lies between 6°50' - 7°10' of south latitude and line 109°35 - 110°50' of east longitude. The west border is Kendal Regency, the east border is Demak Regency, the south border is Semarang Regency, and the north is Java Ocean with the length of 13,6 Km. The height of Kota Semarang lies between 0,75 - 348,00.

## **WIDTH**

Administratively, Semarang city comprises 16 sub districts and 177 villages. The width of Semarang city is 373,70 Km-2. The existing width consists of 39,56 Km-2 ( 10,59 %) rice field and 334,14 (89,41 %) not rice field. Concerning with its use, the greatest width its rice field dependent on rain (53,12 %), that it's only 19,97 % of rice field with 2 (two) plantings.

Most of dry field is use as yards and housing, 42,17 % of the non-rice fields.

**Gambar 1**  
**BANYAKNYA HARI HUJAN, CURAH HUJAN &**  
**TINGGI TEMPAT**

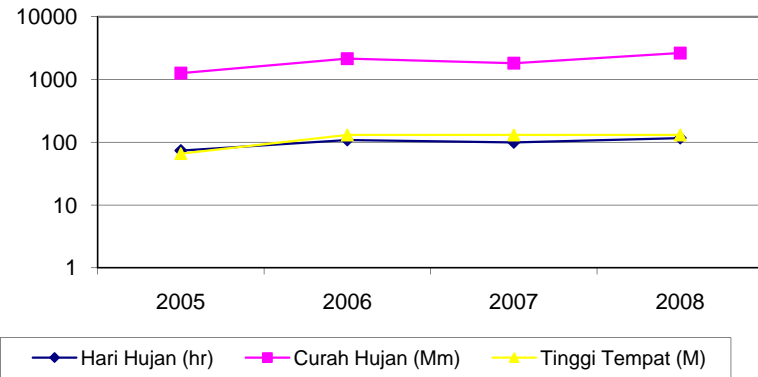

**Gambar 2**  
**PROSENTASE PENGGUNAAN AREAL TANAH**

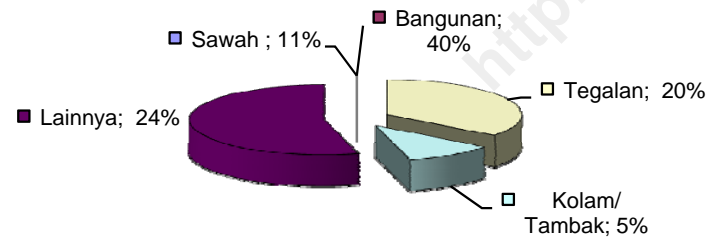

Tabel :

Table : 1.1.1.

**Letak Geografis Kota Semarang***Geographical Site of Semarang*

Uraian	Batas Wilayah	
	Letak Lintang	Keterangan
(1)	(2)	(3)
1. Sebelah Utara	6 ° 50 ' LS	Laut Jawa
2. Sebelah Selatan	7 ° 10 ' LS	Kab. Semarang
3. Sebelah Barat	109 ° 50 ' BT	Kab. Kendal
4. Sebelah Timur	110 ° 35 ' BT	Kab. Demak

Tabel :

Table : 1.1.2.

**Ketinggian Tempat Kota Semarang***The Height of Semarang*

Bagian Wilayah	Ketinggian
(1)	(2)
1. Daerah Pantai	0,75
2. Pusat Keramaian Kota (Depan Hotel Dibya Puri Semarang)	2,45
3. Simpang Lima	3,49
4. Candi Baru	90,56
5. Jatingaleh	136
6. Gombel	270
7. Gunungpati :	
- Sebelah Barat	259
- Sebelah Timur Laut	348
8. Mijen ( Bagian Atas )	253

Tabel :

Table : 1.2.1.

**Banyaknya Curah Hujan Tiap Kecamatan (Mm)**

Di Kota Semarang

Tahun 2004 - 2008

*The Number Of Rainfall In Semarang  
According Sub District*

Kecamatan/ District	2004	2005	2006	2007	2008
(1)	(2)	(3)	(4)	(5)	(6)
010. Mijen	2.540	0	0	0	0
020. Gunungpati	2.794	2.709	2.435	2.147	2.461
030. Banyumanik	2.041	1.845	2.003	1.593	2.458
040. Gajah Mungkur	0	0	0	0	0
050. Smg. Selatan	0	0	0	0	0
060. Candisari	0	0	0	0	0
070. Tembalang	0	0	0	0	0
080. Pedurungan	0	0	0	0	0
090. Genuk	2.407	1.779	2.021	1.729	3.010
100. Gayamsari	0	0	0	0	0
110. Smg. Timur	0	0	0	0	0
120. Smg. Utara	0	0	0	0	0
130. Smg. Tengah	0	0	0	0	0
140. Smg. Barat	0	0	0	0	0
150. Tugu	0	0	0	0	0
160. Ngaliyan	0	0	0	0	0
<b>Jumlah/Total</b>	<b>9.782</b>	<b>6.333</b>	<b>6.459</b>	<b>5.469</b>	<b>7.929</b>

Tabel :

Table : 1.2.2.

## Banyaknya Curah Hujan Per Bulan ( Mm)

Di Tiap Kecamatan Di Kota Semarang

Tahun : 2008

The Number Of Rainfall According

Sub District And Month

Kecamatan/ District	Jan	Feb	Mrt	Apr	Mei	Juni	
(1)	(2)	(3)	(4)	(5)	(6)	(7)	
010. Mijen	0	0	0	0	0	0	
020. Gunungpati	568	483	230	131	123	0	
030. Banyumanik	382	472	315	174	44	44	
040. Gajah Mungkur	0	0	0	0	0	0	
050. Smg. Selatan	0	0	0	0	0	0	
060. Candisari	0	0	0	0	0	0	
070. Tembalang	0	0	0	0	0	0	
080. Pedurungan	0	0	0	0	0	0	
090. Genuk	412	836	405	206	91	74	
100. Gayamsari	0	0	0	0	0	0	
110. Smg. Timur	0	0	0	0	0	0	
120. Smg. Utara	0	0	0	0	0	0	
130. Smg. Tengah	0	0	0	0	0	0	
140. Smg. Barat	0	0	0	0	0	0	
150. Tugu	0	0	0	0	0	0	
160. Ngaliyan	0	0	0	0	0	0	
Jumlah/Total	2008	1.362	1.791	950	511	258	118
	2007	488	720	1.119	680	141	112
	2006	1.573	1.089	792	892	518	43
	2005	1.026	493	695	694	205	491
	2004	2.182	1.521	1.200	1.125	933	124

Kota Semarang Dalam Angka 2008

Tabel :

1.2.2. Lanjutan / Continued

Tabel :

Kecamatan/ District	Juli	Ags	Sep	Okt	Nop	Des	
(1)	(8)	(9)	(10)	(11)	(12)	(13)	
010. Mijen	0	0	0	0	0	0	
020. Gunungpati	0	5	27	122	354	418	
030. Banyumanik	0	49	54	284	273	367	
040. Gajah Mungkur	0	0	0	0	0	0	
050. Smg. Selatan	0	0	0	0	0	0	
060. Candisari	0	0	0	0	0	0	
070. Tembalang	0	0	0	0	0	0	
080. Pedurungan	0	0	0	0	0	0	
090. Genuk	0	69	37	236	245	399	
100. Gayamsari	0	0	0	0	0	0	
110. Smg. Timur	0	0	0	0	0	0	
120. Smg. Utara	0	0	0	0	0	0	
130. Smg. Tengah	0	0	0	0	0	0	
140. Smg. Barat	0	0	0	0	0	0	
150. Tugu	0	0	0	0	0	0	
160. Ngaliyan	0	0	0	0	0	0	
Jumlah/Total	2008	0	123	118	642	872	1.184
	2007	0	86	24	339	711	1.029
	2006	0	0	0	83	348	1.121
	2005	301	169	150	590	512	1.007
	2004	171	0	287	224	1.009	1.176

- 6 - Kota Semarang Dalam Angka 2008

- 7 -

Tabel :  
 Table : 1.2.3.  
 Rata-Rata Curah Hujan Tiap Kecamatan  
 Di Kota Semarang  
 Tahun : 2004- 2008  
 The Average Of Rainfall  
 In Semarang

Kecamatan/ District	2004	2005	2006	2007	2008
(1)	(2)	(3)	(4)	(5)	(6)
010. Mijen	212	0	0	0	0
020. Gunungpati	232,83	225,75	202,92	178,92	205,08
030. Banyumanik	170,08	153,75	166,92	132,75	204,83
040. Gajah Mungkur	0	0	0	0	0
050. Smg. Selatan	0	0	0	0	0
060. Candisari	0	0	0	0	0
070. Tembalang	0	0	0	0	0
080. Pedurungan	0	0	0	0	0
090. Genuk	200,58	148,25	168,42	144,08	250,83
100. Gayamsari	0	0	0	0	0
110. Smg. Timur	0	0	0	0	0
120. Smg. Utara	0	0	0	0	0
130. Smg. Tengah	0	0	0	0	0
140. Smg. Barat	0	0	0	0	0
150. Tugu	0	0	0	0	0
160. Ngaliyan	0	0	0	0	0
Rata-Rata/ Average	163,1	105,55	179,42	151,92	220,25

Tabel :  
 Table : 1.2.4.  
 Rata-Rata Banyak Hari Hujan Tiap Kecamatan  
 Di Kota Semarang  
 Tahun : 2004- 2008  
 The Average Of Raining Days  
 In Semarang

Kecamatan/ District	2004	2005	2006	2007	2008
(1)	(2)	(3)	(4)	(5)	(6)
010. Mijen	149,00	0,00	0,00	0,00	0,00
020. Gunungpati	165,00	167,00	143,00	139,00	139,00
030. Banyumanik	102,00	108,00	107,00	83,00	119,00
040. Gajah Mungkur	0,00	0,00	0,00	0,00	0,00
050. Smg. Selatan	0,00	0,00	0,00	0,00	0,00
060. Candisari	0,00	0,00	0,00	0,00	0,00
070. Tembalang	0,00	0,00	0,00	0,00	0,00
080. Pedurungan	0,00	0,00	0,00	0,00	0,00
090. Genuk	82,00	94,00	79,00	77,00	94,00
100. Gayamsari	0,00	0,00	0,00	0,00	0,00
110. Smg. Timur	0,00	0,00	0,00	0,00	0,00
120. Smg. Utara	0,00	0,00	0,00	0,00	0,00
130. Smg. Tengah	0,00	0,00	0,00	0,00	0,00
140. Smg. Barat	0,00	0,00	0,00	0,00	0,00
150. Tugu	0,00	0,00	0,00	0,00	0,00
160. Ngaliyan	0,00	0,00	0,00	0,00	0,00
Rata-Rata/ Average	124,5	92,25	109,67	99,67	117,33

Tabel :

Table : 1.2.5.

Tinggi Tempat, Curah Hujan Dan Hari Hujan  
Di Kota Semarang  
Tahun : 2008  
*The Hight, Rainfall And Raining Days  
In Semarang*

Kecamatan/ <i>District</i>	Tinggi Tempat (Meter)	Curah Hujan (Mm)	Hari Hujan	
(1)	(2)	(3)	(4)	
010. Mijen	0	0	0	
020. Gunungpati	259	2.461	139	
030. Banyumanik	0	2.458	119	
040. Gajah Mungkur	0	0	0	
050. Smg. Selatan	0	0	0	
060. Candisari	0	0	0	
070. Tembalang	0	0	0	
080. Pedurungan	0	0	0	
090. Genuk	3	3.010	94	
100. Gayamsari	0	0	0	
110. Smg. Timur	0	0	0	
120. Smg. Utara	0	0	0	
130. Smg. Tengah	0	0	0	
140. Smg. Barat	0	0	0	
150. Tugu	0	0	0	
160. Ngaliyan	0	0	0	
Rata-Rata/ <i>Average</i>	2008	131	2.643	117
	2007	131	1.823	100
	2006	131	2.153	109
	2005	66	1.267	74
	2004	132	1.956	100

Tabel :

Table : 1.3.1.

Penggunaan Areal Tanah Di Kota Semarang  
Pada Akhir Tahun 2008  
( 0,00 Ha. )  
*Use Of Soil At The End Of 2008*

Kecamatan/ <i>District</i>	Pengairan/ <i>Irrigation</i>				
	Teknik/ <i>Technical</i>	1/2 Teknik <i>Semitechnical</i>	Sederhana/ <i>Simple</i>	Non Pu/	
(1)	(2)	(3)	(4)	(5)	
010. Mijen	0	285	477	0	
020. Gunungpati	84	165	343	0	
030. Banyumanik	0	35	0	30	
040. Gajah Mungkur	0	0	0	0	
050. Smg. Selatan	0	0	0	0	
060. Candisari	0	0	0	0	
070. Tembalang	0	0	0	0	
080. Pedurungan	0	0	0	0	
090. Genuk	62	0	11	0	
100. Gayamsari	0	0	17	0	
110. Smg. Timur	0	0	0	0	
120. Smg. Utara	0	0	0	0	
130. Smg. Tengah	0	0	0	0	
140. Smg. Barat	0	0	17	0	
150. Tugu	50	60	94	30	
160. Ngaliyan	30	61	23	54	
Jumlah/ <i>Total</i>	2008	226	606	982	114
	2007	0	5	260	5
	2006	0	5	260	0
	2005	0	20	0	0
	2004	0	0	0	0



Tabel :

Table : 1.3.1. Lanjutan / Continued

Kecamatan/ <i>District</i>	Tadah Hujan/ <i>Reservation</i>	Tidak	Jumlah/ <i>Total</i>	
		Diusahakan/ <i>Semitechnical</i>		
(1)	(6)	(7)	(8)	
010. Mijen	246,00	0,00	1.008,00	
020. Gunungpati	794,00	0,00	1.386,00	
030. Banyumanik	47,00	0,00	112,00	
040. Gajah Mungkur	0,00	0,00	0,00	
050. Smg. Selatan	0,00	0,00	0,00	
060. Candisari	0,00	0,00	0,00	
070. Tembalang	432,00	0,00	432,00	
080. Pedurungan	64,00	0,00	64,00	
090. Genuk	21,00	0,00	94,00	
100. Gayamsari	0,00	3,00	20,00	
110. Smg. Timur	0,00	0,00	0,00	
120. Smg. Utara	0,00	0,00	0,00	
130. Smg. Tengah	0,00	0,00	0,00	
140. Smg. Barat	15,00	0,00	32,00	
150. Tugu	220,00	0,00	454,00	
160. Ngaliyan	210,00	0,00	378,00	
<hr/>				
Jumlah/Total	2008	2.049,00	3,00	3.980,00
	2007	1.475,00	0	1.980,00
	2006	1.453,00	262	1.715,00
	2005	1.645,31	5	1.670,31
	2004	1.601,97	8,5	1.610,47

Kota Semarang Dalam Angka 2008

Tabel :

1.3.1. Lanjutan / Continued

Table :

Kecamatan/ <i>District</i>	Tanah Sawah 1 Tahun Dapat Ditanami 2 Kali Berpengairan/ <i>Irrigation</i>				
	Teknik/ <i>Technical</i>	1/2 Teknik <i>Semitechnical</i>	Sederhana/ <i>Simple</i>	Non Pu/	
	(9)	(10)	(11)	(12)	
010. Mijen	0,00	285,00	477,00	0,00	
020. Gunungpati	84,00	165,00	343,00	0,00	
030. Banyumanik	0,00	35,00	0,00	30,00	
040. Gajah Mungkur	0,00	0,00	0,00	0,00	
050. Smg. Selatan	0,00	0,00	0,00	0,00	
060. Candisari	0,00	0,00	0,00	0,00	
070. Tembalang	0,00	0,00	0,00	0,00	
080. Pedurungan	0,00	0,00	0,00	0,00	
090. Genuk	62,00	0,00	11,00	0,00	
100. Gayamsari	0,00	0,00	17,00	0,00	
110. Smg. Timur	0,00	0,00	0,00	0,00	
120. Smg. Utara	0,00	0,00	0,00	0,00	
130. Smg. Tengah	0,00	0,00	0,00	0,00	
140. Smg. Barat	0,00	0,00	17,00	0,00	
150. Tugu	50,00	60,00	94,00	30,00	
160. Ngaliyan	30,00	61,00	23,00	54,00	
<hr/>					
Jumlah/Total	2008	226,00	606,00	982,00	114,00
	2007	226,00	586,00	684,00	50,00
	2006	196,00	525,00	661,00	45,00
	2005	226,00	550,94	991,48	61,00
2004	226,00	566,94	976,98	61,00	

Kota Semarang Dalam Angka 2008

Tabel : 1.3.1. Lanjutan / Continued  
Table :

Kecamatan/ District	Tanah Sawah 1 Thn Dapat Ditanami 2 Kali			
	Tadah Hujan/ Reservation	Sementara Tdk Diusahakan/ Temporary Unutilized	Jumlah / Total (9) - (14)	
	(13)	(14)	(15)	
010. Mijen	160,00	0,00	888,00	
020. Gunungpati	0,00	0,00	572,00	
030. Banyumanik	0,00	0,00	65,00	
040. Gajah Mungkur	0,00	0,00	0,00	
050. Smg. Selatan	0,00	0,00	0,00	
060. Candisari	0,00	0,00	0,00	
070. Tembalang	0,00	0,00	0,00	
080. Pedurungan	64,00	0,00	64,00	
090. Genuk	16,00	0,00	89,00	
100. Gayamsari	0,00	0,00	15,00	
110. Smg. Timur	0,00	0,00	0,00	
120. Smg. Utara	0,00	0,00	0,00	
130. Smg. Tengah	0,00	0,00	0,00	
140. Smg. Barat	15,00	0,00	32,00	
150. Tugu	181,00	0,00	415,00	
160. Ngaliyan	0,00	0,00	168,00	
Jumlah/Total				
	2008	436,00	0,00	2308,00
	2007	464,00	0,00	2010,00
	2006	578,00	5,00	583,00
	2005	456,57	0,00	2285,99
	2004	456,57	0,00	2285,98

Tabel : 1.3.1. Lanjutan / Continued  
Table :

Kecamatan/ District	Tanah Kering/ Dry Land					
	Ditanami Padi		Ditanami Palawija			
	Tegal/Ke Bun/Ladang	Hutan	Tegal/Ke Bun/Ladang	Hutan	Perkebu Nan	
(1)	(16)	(17)	(18)	(19)	(20)	
010. Mijen	0,00	0,00	1.829,00	0,00	0,00	
020. Gunungpati	2.573,50	0,00	0,00	0,00	0,00	
030. Banyumanik	584,48	0,00	562,58	0,00	0,00	
040. Gajah Mungkur	0,00	0,00	0,00	0,00	0,00	
050. Smg. Selatan	0,00	0,00	0,00	0,00	0,00	
060. Candisari	0,00	0,00	0,00	0,00	0,00	
070. Tembalang	218,00	0,00	1.000,80	0,00	0,00	
080. Pedurungan	1.507,00	0,00	392,00	0,00	0,00	
090. Genuk	0,00	0,00	910,82	0,00	0,00	
100. Gayamsari	49,50	0,00	0,00	0,00	0,00	
110. Smg. Timur	0,00	0,00	0,00	0,00	0,00	
120. Smg. Utara	0,00	0,00	0,00	0,00	0,00	
130. Smg. Tengah	0,00	0,00	0,00	0,00	0,00	
140. Smg. Barat	274,71	0,00	24,30	0,00	0,00	
150. Tugu	53,52	0,00	45,20	0,00	0,00	
160. Ngaliyan	0,00	0,00	949,00	0,00	5,00	
Jumlah/Total						
	2008	5.260,71	0,00	5.713,70	0,00	5,00
	2007	0	0	0	0	0
	2006	448	0	1.234,00	0	0
	2005	284	57	1.231,00	1.404,00	0
	2004	194	0	1.172,00	0	0

Tabel : 1.3.1. Lanjutan / Continued  
Table :

Kecamatan/ District	Tanah Kering/ Dry Land				
	Tanah	Tegal/	Tanah	Rawa-	
	Pekarang	Kebun/	Penggem-	Rawa	
	An/Tanah	Ladang	Balaan,	Yang	
	Untuk		Padang	Tidak	
	Bangunan		Rumput,	Ditanami	
	& Hala-		Dll		
	Man Sekitar				
( 1 )	( 21 )	( 22 )	( 23 )	( 24 )	
010. Mijen	823,00	0,00	0,00	0,00	
020. Gunungpati	1.312,70	0,00	0,00	0,00	
030. Banyumanik	440,00	614,00	0,00	0,00	
040. Gajah Mungkur	691,63	2.973,00	0,00	0,00	
050. Smg. Selatan	296,16	205,00	0,00	0,00	
060. Candisari	494,39	19,98	13,87	0,00	
070. Tembalang	2.085,40	0,00	0,00	0,00	
080. Pedurungan	0,00	0,00	0,00	0,00	
090. Genuk	1.443,37	0,00	0,00	0,00	
100. Gayamsari	420,89	0,00	13,15	0,00	
110. Smg. Timur	0,00	0,00	0,00	0,00	
120. Smg. Utara	802,00	0,00	0,00	0,00	
130. Smg. Tengah	205,00	5.475,00	0,00	0,00	
140. Smg. Barat	1.854,86	0,00	0,00	0,00	
150. Tugu	5.077,28	0,00	484,36	0,00	
160. Ngaliyan	418,00	20,00	10,00	0,00	
<b>Jumlah/Total</b>	2008	16.364,68	9.306,98	521,38	0,00
	2007	14.005,38	14.421,67	37,62	0,00
	2006	14.049,42	7.270,13	36,87	0,00
	2005	14.106,97	5.956,83	37,62	1.378,53
	2004	14.107,97	6.974,83	651,62	0,00

Kota Semarang Dalam Angka 2008

- 16 -

Tabel : 1.3.1. Lanjutan / Continued  
Table :

Kecamatan/ District	Tanah Kering/ Dry Land				
	Tambak	Kolam/	Tanah	Tanah	
		Tebat/	Kering	Kering Yg	
		Empang,	Yang	Ditanami	
Dll.		Sementara	Kayu-2an/		
		Tidak Dii-	Hutan		
		Sahkan	Rakyat, Dll		
( 1 )	( 25 )	( 26 )	( 27 )	( 28 )	
010. Mijen	810,00	0,00	0,00	0,00	
020. Gunungpati	0,00	0,00	0,00	0,00	
030. Banyumanik	0,00	0,00	0,00		
040. Gajah Mungkur	0,00	0,00	16,10	0,00	
050. Smg. Selatan	0,00	0,00	474,39	0,00	
060. Candisari	0,00	0,00	26,25	0,00	
070. Tembalang	0,00	0,00	0,00	0,00	
080. Pedurungan	0,00	0,00	0,00	0,00	
090. Genuk	140,00	54,28	0,00	0,00	
100. Gayamsari	8,09	3,00	3,50	0,00	
110. Smg. Timur	0,00	7,00	0,00	0,00	
120. Smg. Utara	46,61	3,60	46,61	108,90	
130. Smg. Tengah	0,00	0,00	5,44	322,55	
140. Smg. Barat	52,66	0,00	0,00	0,00	
150. Tugu	1.378,53	0,00	0,00	0,00	
160. Ngaliyan	0,00	0,00	0,00	0,00	
<b>Jumlah/Total</b>	2008	2.435,89	67,88	572,29	431,45
	2007	247,36	65,38	800,26	1.025,00
	2006	1.625,80	65,38	799,76	1.129,48
	2005	400,75	61,78	1.151,42	813,00
	2004	1.779,28	74,62	1.111,42	0,00

Kota Semarang Dalam Angka 2008

- 17 -

Tabel : 1.3.1 Lanjutan / Continued  
Table :

Kecamatan/ District	Tanah Kering/ Dry Land			
	Hutan Negara/ State Forest	Perkebunan/ Garden	Tanah Kering Lainnya/ Other	
	( 29 )	( 30 )	( 31 )	
( 1 )				
010. Mijen	1.116,00	0,00	624,75	
020. Gunungpati	0,00	0,00	126,88	
030. Banyumanik	200,00	0,00	2.391,06	
040. Gajah Mungkur	0,00	0,00	54,27	
050. Smg. Selatan	0,00	0,00	75,00	
060. Candisari	0,00	0,00	1,02	
070. Tembalang	60,00	0,00	623,84	
080. Pedurungan	0,00	0,00	109,00	
090. Genuk	0,00	0,00	329,75	
100. Gayamsari	0,00	0,00		
110. Smg. Timur	0,00	0,00	763,40	
120. Smg. Utara	0,00	0,00	125,55	
130. Smg. Tengah	0,00	0,00	66,53	
140. Smg. Barat	0,00	0,00	142,00	
150. Tugu	0,00	0,00	507,73	
160. Ngaliyan	708,00	0,00	0,00	
<b>Jumlah/Total</b>				
	2008	2.084,00	0,00	5.940,77
	2007	1.716,00	1.181,00	3.981,22
	2006	1.516,00	1.181,00	4.024,56
	2005	1.515,70	1.181,12	3.834,38
	2004	1.515,70	1.178,12	4.712,87

Tabel : 1.3.1. Lanjutan / Continued  
Table :

Kecamatan/ District	Luas Tanah Seluruhnya			
	Luas Tanah Sawah (8) + (15)	Luas Tanah Kering (16) ..... (31)	Luas Wilayah (32) + (33)	
	( 32 )	( 33 )	( 34 )	
( 1 )				
010. Mijen	1.008,00	5.007,50	6.215,50	
020. Gunungpati	1.386,00	4.013,08	5.399,08	
030. Banyumanik	112,00	2.401,06	2.513,06	
040. Gajah Mungkur	0,00	764,98	764,98	
050. Smg. Selatan	0,00	898,05	898,05	
060. Candisari	0,00	555,51	555,51	
070. Tembalang	432,00	3.988,04	4.420,04	
080. Pedurungan	64,00	2.008,00	2.072,00	
090. Genuk	94,00	2.738,35	2.832,35	
100. Gayamsari	20,00	498,13	518,13	
110. Smg. Timur	0,00	770,40	770,40	
120. Smg. Utara	0,00	1.133,27	1.133,27	
130. Smg. Tengah	0,00	604,99	604,99	
140. Smg. Barat	32,00	2.348,53	2.380,53	
150. Tugu	454,00	2.469,34	2.923,34	
160. Ngaliyan	378,00	3.135,00	3.513,00	
<b>Jumlah/Total</b>				
	2008	3.980,00	33.334,22	37.514,22
	2007	3.980,00	33.390,85	37.370,17
	2006	3.990,00	33.380,39	37.370,39
	2005	3.956,30	33.414,09	37.370,39
	2004	3.912,96	33.457,43	37.370,39

Tabel : Luas Kecamatan Dan Persentase Luas Tanah Terhadap Luas Kota Semarang (Ha) Tahun : 2008  
 Table : 1.3.2. The Width Of Sub District & Percentage Toward The Width Of Semarang In 2008

Kecamatan/ District	Tanah Sawah/ Wet Land	Tanah Kering Dry Land	Jumlah/ Total	% Thd Luas Kota	
( 1 )	( 2 )	( 3 )	( 4 )	( 5 )	
010. Mijen	1.008,00	5.207,50	6.215,50	16,63	
020. Gunungpati	1.386,00	4.013,08	5.399,08	14,45	
030. Banyumanik	112,00	2.401,06	2.513,06	6,72	
040. Gajah Mungkur	0,00	764,98	764,98	2,04	
050. Smg. Selatan	0,00	898,05	898,05	2,27	
060. Candisari	0,00	555,51	555,51	1,50	
070. Tembalang	432,00	3.988,04	4.420,04	11,83	
080. Pedurungan	64,00	2.008,00	2.070,00	5,54	
090. Genuk	94,00	2.738,35	2.832,35	7,33	
100. Gayamsari	20,00	498,13	518,13	1,39	
110. Smg. Timur	0,00	770,40	770,40	2,06	
120. Smg. Utara	0,00	1.133,27	1.133,27	3,03	
130. Smg. Tengah	0,00	604,99	604,99	1,62	
140. Smg. Barat	32,00	2.348,53	2.380,53	6,37	
150. Tugu	454,00	2.469,34	2.923,34	7,82	
160. Ngaliyan	378,00	3.135,00	3.513,00	9,40	
Jumlah/Total	2008	3.980,00	33.534,22	37.512,22	100
	2007	3.980,00	33.390,80	37.370,80	100
	2006	3.990,00	33.380,39	37.370,39	100
	2005	3.956,30	33.414,09	37.370,39	100
	2004	3.912,96	33.457,43	37.370,39	100

Tabel : Luas Tanah Kering Dirinci Per Kecamatan Di Kota Semarang Tahun : 2008 ( Ha )  
 Table : 1.3.3. The Width Of Wet Field Per Sub District Of Semarang In 2008

Kecamatan/ District	Peka- Rangan & Bangunan	Tegalan Dan Kebun	Padang Gembala	Tambak/ Kolam	
( 1 )	( 2 )	( 3 )	( 4 )	( 5 )	
010. Mijen	823,00	1.829,00	4,50	810,00	
020. Gunungpati	1.312,70	2.573,50	0,00	0,00	
030. Banyumanik	440,00	562,58	0,00	0,00	
040. Gajah Mungkur	691,63	0,00	0,00	0,00	
050. Smg. Selatan	296,16	2,50	0,00	0,00	
060. Candisari	494,39	19,98	13,87	0,00	
070. Tembalang	2.085,40	1.000,80	0,00	0,00	
080. Pedurungan		392,00	0,00	0,00	
090. Genuk	1.443,37	910,82	0,00	194,28	
100. Gayamsari	420,89	0,00	13,15	11,09	
110. Smg. Timur		0,00	0,00	7,00	
120. Smg. Utara	927,55	0,00	0,00	50,21	
130. Smg. Tengah	205,00	5,48	0,00	0,00	
140. Smg. Barat	1.854,86	24,30	0,00	52,66	
150. Tugu	5.077,73	45,20	484,36	1.378,53	
160. Ngaliyan	418,00	949,00	0,00		
Jumlah/Total	2008	16.490,68	8.315,16	515,88	2.503,76
	2007	14.005,36	10.093,17	37,62	1.691
	2006	14.049,42	7.160,00	36,87	1.691,17
	2005	13.876,90	8.394,01	651,62	1.877,45
	2004	13.298,07	9.377,06	651,62	115,81

Tabel : 1.3.3. Lanjutan / Continued  
Table :

Tahun : 2008

Kecamatan/ District	R A W A	Lain-2 Tanah Kering	Jumlah
(1)	(6)	(7)	(8)
010. Mijen	0,00	1.740,75	5.207,50
020. Gunungpati	0,00	126,88	4.013,08
030. Banyumanik	0,00	3.789,54	4.792,12
040. Gajah Mungkur	0,00	73,34	764,98
050. Smg. Selatan	0,00	549,39	898,05
060. Candisari	0,00	27,27	555,51
070. Tembalang	0,00	901,84	3.988,04
080. Pedurungan	0,00	1.616,00	2.008,00
090. Genuk	0,00	329,75	2.738,35
100. Gayamsari	0,00	53,00	498,13
110. Smg. Timur	0,00	763,40	770,40
120. Smg. Utara	0,00	155,51	1.133,27
130. Smg. Tengah	0,00	394,52	604,99
140. Smg. Barat	0,00	416,71	2.348,53
150. Tugu	0,00	53,52	2.469,34
160. Ngaliyan	0,00	1.768,00	3.135,00
<b>Jumlah/Total</b>	<b>2008</b>	<b>0,00</b>	<b>12.759,41</b>
	2007	0,00	8.703,62
	2006	0,00	8.650,80
	2005	394,19	8.657,45
	2004	1.881,34	8.388,03

Sumber : Dinas Pertanian

Source : Office of Agriculture

Bab II  
PEMERINTAHAN /  
GOVERNMENT

<http://semarangkota.bps.go.id>

### **PEMBAGIAN WILAYAH ADMINISTRASI**

Kota Semarang dengan luas wilayah sebesar 373,67 Km-2 terdiri dari 16 kecamatan dan 177 kelurahan. Kecamatan yang paling luas wilayahnya adalah kecamatan Mijen (57,55 Km-2), diikuti oleh kecamatan Gunungpati dengan luas wilayahnya sebesar 52,63 Km-2, sedangkan kecamatan yang terkecil wilayahnya adalah kecamatan Semarang Tengah (5,14 Km-2).

Dilihat dari kepadatan penduduknya, kecamatan Mijen dan kecamatan Tugu mempunyai jumlah penduduk terkecil, yaitu dibawah 1000 orang tiap Km-2. Hal ini disebabkan karena kedua kecamatan tersebut diatas dikembangkan sebagai daerah pertanian dan kawasan industri. Untuk daerah pusat kota, kecamatan yang terpadat penduduknya adalah kecamatan Semarang Tengah dengan 14.458 orang tiap Km-2.

### **ADMINISTRASI KEPENDUDUKAN**

Dalam tahun 2008, jumlah akte kelahiran yang dikeluarkan oleh Kantor Catatan Sipil Kota Semarang sebanyak 41.101 lembar, yang berarti mengalami kenaikan sebesar 19,95 % dibandingkan dengan tahun sebelumnya. Sedangkan untuk akte Perkawinan mengalami kenaikan sebesar 7,05 % dan akte Perceraian mengalami penurunan sebesar 7,93 % dibandingkan dengan keadaan tahun 2007.

### **DEVISION OF ADMINISTRATION REGION**

Kota Semarang with the width of 373,67 Km-2 comprises 16 sub districts and 177 villages. The widest sub district is Mijen (57,55 Km-2), followed by Gunungpati with 52,63 Km-2, while the smallest sub district is Semarang Tengah (5,14 Km-2).

From the point of population density, Mijen and Tugu sub district have the smallest density, that is under 1.000 people per Km-2. It's because both sub districts is developed as agricultural regions and industrial areas. For the hearth of city, a sub district with the highest density is Semarang Tengah (14.458 people per Km-2).

### **DEMOGRAPHY ADMINISTRATION**

In 2008, the number of birth issued by Civil Registration Office of Kota Semarang is 41.101 pieces, increase 19,95 % compared with the previous year. While the marriage document increase 7,05 % and divorce document decrease 7,93 % , compared with the document of 2007.



### **PKK**

Wanita melalui kelompoknya, yaitu PKK terbukti memberikan andil yang amat besar dalam proses pembangunan nasional. Oleh karenanya, peranan dan keterlibatan wanita dalam proses pembangunan ini perlu terus dipacu peningkatannya. Program dan pola yang ditempuh di Kota Semarang mengacu pada konsep P2W-KSS atau Peningkatan Peranan Wanita menuju Keluarga Sejahtera.

### **PKK (Training of Family Welfare)**

Women with their group, PKK proves to give an important role in the process of national development. Therefore, women's role and participation in the development process is necessarily improved. The program and style done by Kota Semarang is based on the concept of P2W-KSS.

**Gambar 3**  
**AKTE YANG DIKELUARKAN OLEH DINAS PENDAFTARAN**  
**PENDUDUK & CATATAN SIPIL KOTA SEMARANG**

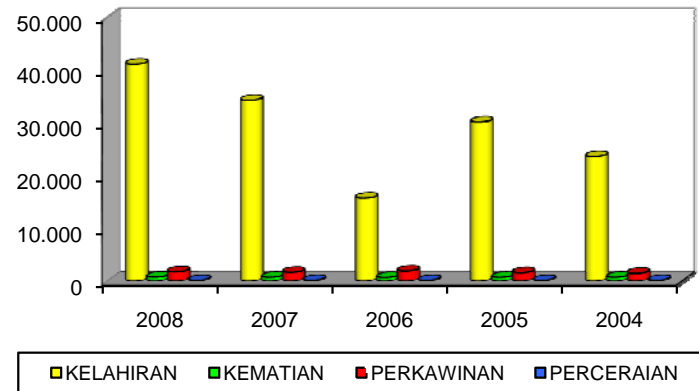

**Gambar 4**  
**SERTIFIKAT PERTANAHAN NASIONAL KOTA SEMARANG**

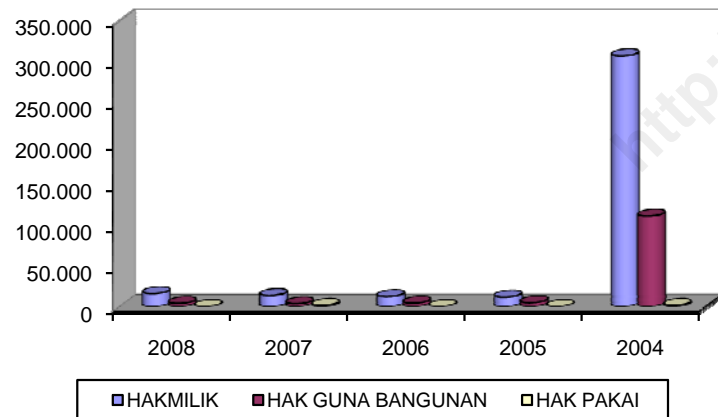

Tabel :  
Table : 2.1.1.

**Banyaknya Perangkat Kelurahan  
Kota Semarang  
Tahun : 2008**  
*The Number Of Subdistrict Official  
Of Semarang In 2008*

Kecamatan/ District	Banyak- Nya Kelu- Rahan	Jabatan		
		Kepala Kelu- Rahan	Sekre- Taris Kelu- Rahan	
(1)	(2)	(3)	(4)	
010. Mijen	14	14	13	
020. Gunungpati	16	15	14	
030. Banyumanik	11	10	8	
040. Gajah Mungkur	8	8	8	
050. Smg. Selatan	10	10	8	
060. Candisari	7	7	7	
070. Tembalang	12	12	11	
080. Pedurungan	12	12	12	
090. Genuk	13	13	12	
100. Gayamsari	7	7	6	
110. Smg. Timur	10	10	9	
120. Smg. Utara	9	9	9	
130. Smg. Tengah	15	15	15	
140. Smg. Barat	16	16	16	
150. Tugu	7	6	7	
160. Ngaliyan	10	10	9	
Jumlah/Total	2008	177	174	164
	2007	177	176	169
	2006	177	172	172
	2005	177	176	164
	2004	177	175	169

Tabel :  
Table : 2.1.1. Lanjutan / Continued

Kecamatan/ District	Kepala Seksi	Staf Biasa	Jumlah	
			Jabatan	
(1)	(5)	(6)	(7)	
010. Mijen	24	47	98	
020. Gunungpati	43	64	136	
030. Banyumanik	51	108	177	
040. Gajah Mungkur	29	60	105	
050. Smg. Selatan	45	77	140	
060. Candisari	28	62	104	
070. Tembalang	48	45	116	
080. Pedurungan	57	111	192	
090. Genuk	40	49	114	
100. Gayamsari	34	57	104	
110. Smg. Timur	51	76	146	
120. Smg. Utara	28	78	124	
130. Smg. Tengah	63	102	195	
140. Smg. Barat	73	78	183	
150. Tugu	26	42	81	
160. Ngaliyan	36	66	121	
Jumlah/Total	2008	676	1122	2136
	2007	587	886	1818
	2006	572	850	1.422
	2005	503	1.790	2.633
	2004	578	1.178	1.756

Tabel :  
Table : 2.1.2.

**Banyaknya Mutasi Perangkat Kelurahan  
Kota Semarang  
Tahun : 2008**  
*The Number Of Mutation Of Subdistrict  
Officials In 2008*

Kecamatan/ District	Jabatan				
	Kepala Kelu- Rahan	Sekre- Taris Kelu- Rahan	Kasie Yanum	Kasie Kesos	
(1)	(2)	(3)	(4)	(5)	
010. Mijen	0	1	0	0	
020. Gunungpati	2	3	0	3	
030. Banyumanik	6	2	0	0	
040. Gajah Mungkur	0	0	0	0	
050. Smg. Selatan	0	0	0	0	
060. Candisari	0	0	0	0	
070. Tembalang	1	0	0	1	
080. Pedurungan	1	3	0	0	
090. Genuk	2	1	0	1	
100. Gayamsari	0	1	0	0	
110. Smg. Timur	2	2	0	0	
120. Smg. Utara	0	0	1	0	
130. Smg. Tengah	1	1	0	0	
140. Smg. Barat	2	2	1	0	
150. Tugu	4	0	0	0	
160. Ngaliyan	3	1	0	0	
Jumlah/Total	2008	24	17	2	5
	2007	42	16	15	23
	2006	31	38	20	34
	2005	2	0	0	0
	2004	27	29	1	0

*Kota Semarang Dalam Angka 2008*

- 28 -

Tabel :  
Table : 2.1.2. Lanjutan / Continued

Kecamatan/ District	Jabatan			
	Kasie Trantib	Kasie Pemerin- tahan	Kasie Pemba- ngunan	
(1)	(6)	(7)	(8)	
010. Mijen	0	0	0	
020. Gunungpati	0	2	0	
030. Banyumanik	1	0	1	
040. Gajah Mungkur	0	0	0	
050. Smg. Selatan	0	0	0	
060. Candisari	0	0	0	
070. Tembalang	0	0	1	
080. Pedurungan	0	0	0	
090. Genuk	0	0	0	
100. Gayamsari	0	0	0	
110. Smg. Timur	0	0	0	
120. Smg. Utara	0	0	0	
130. Smg. Tengah	0	0	0	
140. Smg. Barat	0	0	1	
150. Tugu	1	0	0	
160. Ngaliyan	0	0	0	
Jumlah/Total	2008	2	2	3
	2007	11	19	15
	2006	11	23	20
	2005	0	0	0
	2004	78	65	55

Sumber : Badan Kepegawaian Daerah  
Source : Regional Personal Board Of Semarang City

*Kota Semarang Dalam Angka 2008*

- 29 -

Tabel :  
Table : 2.1.3.

**Nama Desa/Kelurahan, Luas Wilayah, Jumlah  
Rmh Tangga, Jml Penduduk & Kepdtn Penduduk  
Tiap Km-2 Per Kecamatan Di Kota Semarang  
Tahun : 2008**

*The Name Of Village In Subdistrict, The Width  
The Number Of Home & Population Density  
Per Km-2 In Semarang In 2008*

<b>Kecamatan / Subdistrict : (010) Mijen</b>				
<b>Desa/Kelurahan</b>	<b>Luas</b>	<b>Jumlah/ Number Of</b>		<b>Kepadatan</b>
	<b>Wilayah/ Area ( Km )</b>	<b>Rmh Tangga/ Household</b>	<b>Penduduk/ Population</b>	<b>Penduduk/ Population Density By Km2</b>
( 1 )	( 2 )	( 3 )	( 4 )	( 5 )
<b>01. Cangkiran</b>	2,76	836	2.575	933
<b>02. Bubakan</b>	2,09	700	1.978	946
<b>03. Karang Malang</b>	2,03	555	2.176	1.072
<b>04. Polaman</b>	1,61	475	1.636	1.016
<b>05. Purwosari</b>	4,67	1.082	3.711	795
<b>06. Tambangan</b>	3,58	1.069	3.641	1.017
<b>07. Jatisari</b>	4,04	1.636	6.395	1.583
<b>08. Mijen</b>	4,74	1.236	4.765	1.005
<b>09. Jati Barang</b>	2,27	589	2.412	1.063
<b>10. Kedung Pane</b>	5,83	1.122	4.530	777
<b>11. Pesantren</b>	4,91	278	936	191
<b>12. Ngadirgo</b>	10,01	1.163	4.571	457
<b>13. Wonolopo</b>	2,21	1.601	5.822	2.634
<b>14. Wonoplumbon</b>	6,80	870	3.775	555
<b>Jumlah</b>	<b>57,55</b>	<b>13.212</b>	<b>48.923</b>	<b>850</b>
2007	57,55	13.532	47.154	819
2006	57,55	12.128	45.248	786
2005	57,55	13.410	43.752	760
2004	57,55	10.402	41.675	724

*Kota Semarang Dalam Angka 2008*

- 30 -

Tabel :  
Table : 2.1.3. Lanjutan / Continued

<b>Kecamatan / Subdistrict : (020) Gunungpati</b>				
<b>Desa/Kelurahan</b>	<b>Luas</b>	<b>Jumlah</b>	<b>Jumlah</b>	<b>Kepadatan</b>
	<b>Wilayah ( 0,00 Km )</b>	<b>Rumah TANGGA</b>	<b>Penduduk ( Jiwa )</b>	<b>Penduduk Tiap Km2</b>
( 1 )	( 2 )	( 3 )	( 4 )	( 5 )
<b>01. Gunungpati</b>	4,72	5.858	5.946	1.260
<b>02. Plalangan</b>	2,69	803	3.326	1.236
<b>03. Sumurrejo</b>	3,62	1.526	5.213	1.440
<b>04. Pakintelan</b>	3,18	950	3.910	1.230
<b>05. Mangunsari</b>	2,92	774	3.267	1.119
<b>06. Patemon</b>	3,40	992	3.897	1.146
<b>07. Ngijo</b>	2,74	871	2.400	876
<b>08. Nongko Sawit</b>	2,37	1.023	3.582	1.511
<b>09. Cepoko</b>	2,95	634	2.391	811
<b>10. Jatirejo</b>	3,09	494	1.727	559
<b>11. Kandri</b>	3,58	1.106	3.654	1.021
<b>12. Pongangan</b>	3,40	1.352	4.726	1.390
<b>13. Kali Segoro</b>	3,58	641	2.022	565
<b>14. Sekaran</b>	4,05	1.498	6.057	1.496
<b>15. Sukorejo</b>	3,86	2.654	7.770	2.013
<b>16. Sadeng</b>	3,96	1.273	5.577	1.408
<b>Jumlah</b>	<b>54,11</b>	<b>22.449</b>	<b>65.465</b>	<b>1.210</b>
2007	54,11	17.565	63.192	1.168
2006	54,11	17.005	62.647	1.158
2005	54,11	16.863	62.111	1.148
2004	54,11	14.188	60.208	1.113

*Kota Semarang Dalam Angka 2008*

- 31 -

Tabel : 2.1.3. Lanjutan / Continued  
Table :

<b>Kecamatan / Subdistrict : (030) Banyumanik</b>				
<b>Desa/Kelurahan</b>	<b>Luas Wilayah ( 0,00 Km )</b>	<b>Jumlah Rumah Tangga</b>	<b>Jumlah Penduduk (Jiwa)</b>	<b>Kepadatan Penduduk Tiap Km2</b>
( 1 )	( 2 )	( 3 )	( 4 )	( 5 )
<b>01. Pudakpayung</b>	3,93	5.150	18.444	4.693
<b>02. Gedawang</b>	2,37	1.277	4.634	1.955
<b>03. Jabungan</b>	2,26	807	2.830	1.252
<b>04. Pandangsari</b>	0,78	2.536	12.563	16.106
<b>05. Banyumanik</b>	3,64	3.345	9.624	2.644
<b>06. Sron dol Wetan</b>	2,26	4.810	19.478	8.619
<b>07. Pedalangan</b>	2,35	3.125	9.923	4.223
<b>08. Sumur Boto</b>	0,84	2.570	9.864	11.743
<b>09. Sron dol Kulon</b>	2,88	2.859	11.130	3.865
<b>10. Tinjomoyo</b>	2,02	2.094	9.061	4.486
<b>11. Ngesrep</b>	2,36	5.073	14.304	6.061
<b>Jumlah</b>	<b>25,69</b>	<b>33.646</b>	<b>121.855</b>	<b>4.743</b>
2007	25,69	29.385	114.631	4.462
2006	25,69	29.986	113.573	4.421
2005	25,69	29.488	111.738	4.349
2004	25,69	24.737	111.651	4.346

Tabel : 2.1.3. Lanjutan / Continued  
Table :

<b>Kecamatan / Subdistrict : (040) Gajahmungkur</b>				
<b>Desa/Kelurahan</b>	<b>Luas Wilayah ( 0,00 Km )</b>	<b>Jumlah Rumah Tangga</b>	<b>Jumlah Penduduk (Jiwa)</b>	<b>Kepadatan Penduduk Tiap Km2</b>
( 1 )	( 2 )	( 3 )	( 4 )	( 5 )
<b>01. Sampangan</b>	0,96	2.045	9.017	9.393
<b>02. Bendan Duwur</b>	1,57	846	3.158	2.011
<b>03. Karangrejo</b>	1,69	1.753	7.441	4.403
<b>04. Gajah Mungkur</b>	2,51	3.391	14.542	5.794
<b>05. Bendan Ngisor</b>	0,60	2.019	7.512	12.520
<b>06. Petompon</b>	0,48	1.668	8.043	16.756
<b>07. Bendungan</b>	0,38	1.453	4.896	12.884
<b>08. Lemponsari</b>	0,88	1.424	7.059	8.022
<b>Jumlah</b>	<b>9,07</b>	<b>14.599</b>	<b>61.668</b>	<b>6.799</b>
2007	9,07	14.377	61.147	6.742
2006	9,07	13.300	61.055	6.732
2005	9,07	13.156	60.424	6.662
2004	9,07	13.099	59.831	6.597

Tabel : 2.1.3. Lanjutan / Continued  
Table :

<b>Kecamatan / Subdistrict : (050) Semarang Selatan</b>				
<b>Desa/Kelurahan</b>	<b>Luas Wilayah ( 0,00 Km )</b>	<b>Jumlah Rumah Tangga</b>	<b>Jumlah Penduduk (Jiwa)</b>	<b>Kepadatan Penduduk Tiap Km2</b>
( 1 )	( 2 )	( 3 )	( 4 )	( 5 )
<b>01. Bulustalan</b>	0,38	1.332	6.509	17.129
<b>02. Barusari</b>	0,50	1.641	8.126	16.252
<b>03. Randusari</b>	0,78	1.740	9.126	11.700
<b>04. Mugasari</b>	0,70	2.086	9.246	13.171
<b>05. Pleburan</b>	0,80	1.605	6.571	8.183
<b>06. Wonodri</b>	0,81	2.756	13.211	16.290
<b>07. Peterongan</b>	0,51	2.559	7.912	15.514
<b>08. Lamper Kidul</b>	0,41	1.194	5.703	13.910
<b>09. Lamper Lor</b>	0,33	1.689	6.537	19.690
<b>10. Lamper Tengah</b>	0,70	3.663	12.650	18.071
Jumlah	5,93	20.265	85.591	14.438
2007	5,93	19.286	85.625	14.447
2006	5,93	18.696	85.779	14.473
2005	5,93	18.464	85.704	14.460
2004	5,93	18.714	85.178	14.364

Tabel : 2.1.3. Lanjutan / Continued  
Table :

<b>Kecamatan / Subdistrict : (060) Candisari</b>				
<b>Desa/Kelurahan</b>	<b>Luas Wilayah ( 0,00 Km )</b>	<b>Jumlah Rumah Tangga</b>	<b>Jumlah Penduduk (Jiwa)</b>	<b>Kepadatan Penduduk Tiap Km2</b>
( 1 )	( 2 )	( 3 )	( 4 )	( 5 )
<b>01. Jatingaleh</b>	1,31	2.154	12.460	9.511
<b>02. Karanganyar Gunung</b>	0,80	2.138	7.843	9.804
<b>03. Jomblang</b>	1,08	3.601	18.561	17.186
<b>04. Candi</b>	0,68	2.815	11.578	17.026
<b>05. Kaliwiru</b>	0,50	849	3.984	7.968
<b>06. Wonotingal</b>	0,75	1.948	7.454	9.939
<b>07. Tegalsari</b>	1,42	2.993	16.057	11.308
Jumlah	6,54	16.498	77.937	11.917
2007	6,54	16.594	80.561	12.318
2006	6,54	16.750	80.460	12.303
2005	6,54	16.838	69.552	10.635
2004	6,54	16.530	80.855	12.363

Tabel : 2.1.3. Lanjutan / Continued  
Table :

<b>Kecamatan / Subdistrict : (070) Tembalang</b>				
<b>Desa/Kelurahan</b>	<b>Luas Wilayah ( 0,00 Km )</b>	<b>Jumlah Rumah Tangga</b>	<b>Jumlah Penduduk (Jiwa)</b>	<b>Kepadatan Penduduk Tiap Km2</b>
( 1 )	( 2 )	( 3 )	( 4 )	( 5 )
<b>01. Rowosari</b>	8,70	2.468	9.199	1.057
<b>02. Meteseh</b>	4,99	2.901	11.369	2.278
<b>03. Kramas</b>	2,30	2.876	2.876	1.250
<b>04. Tembalang</b>	2,68	1.108	5.058	1.887
<b>05. Bulusan</b>	2,16	1.115	4.028	1.865
<b>06. Mangunharjo</b>	3,04	1.927	6.230	2.049
<b>07. Sendang Mulyo</b>	4,61	7.580	27.604	5.988
<b>08. Sambiroto</b>	3,18	3.029	10.043	3.158
<b>09. Jangli</b>	0,55	1.298	5.527	10.049
<b>10. Tandang</b>	3,76	5.015	17.710	4.710
<b>11. Kedung Mundu</b>	4,95	2.251	9.398	1.899
<b>12. Sendangguwo</b>	3,28	4.352	17.966	5.477
<b>Jumlah</b>	<b>44,20</b>	<b>35.920</b>	<b>127.008</b>	<b>2.873</b>
2007	44,20	32.891	122.300	2.767
2006	44,20	31.853	118.446	2.680
2005	44,20	31.393	115.812	2.620
2004	44,20	28.584	113.300	2.563

Tabel : 2.1.3. Lanjutan / Continued  
Table :

<b>Kecamatan / Subdistrict : (080) Pedurungan</b>				
<b>Desa/Kelurahan</b>	<b>Luas Wilayah ( 0,00 Km )</b>	<b>Jumlah Rumah Tangga</b>	<b>Jumlah Penduduk (Jiwa)</b>	<b>Kepadatan Penduduk Tiap Km2</b>
( 1 )	( 2 )	( 3 )	( 4 )	( 5 )
<b>01. Gemah</b>	1,01	2.869	13.992	13.853
<b>02. Pedurungan Kidul</b>	1,8	2.825	11.391	6.328
<b>03. Plamongsari</b>	2,35	2.952	11.929	5.076
<b>04. Penggaron Kidul</b>	2,01	1.226	4.763	2.370
<b>05. Pedurungan Lor</b>	1,36	1.830	6.840	5.029
<b>06. Tlogomulyo</b>	1,94	2.449	10.853	5.594
<b>07. Pedurungan Tengah</b>	1,89	2.772	11.136	5.892
<b>08. Palebon</b>	1,47	3.029	13.474	9.166
<b>09. Kalicari</b>	0,8	1.911	8.375	10.469
<b>10. Tlogosari Kulon</b>	2,8	9.482	35.687	12.745
<b>11. Tlogosari Wetan</b>	1,25	1.480	5.240	4.192
<b>12. Muktiharjo Kidul</b>	2,04	6.467	29.882	14.648
<b>Jumlah</b>	<b>20,72</b>	<b>39.292</b>	<b>163.562</b>	<b>7.894</b>
2007	20,72	36.784	160.564	7.749
2006	20,72	35.617	157.124	7.583
2005	20,72	35.273	154.430	7.453
2004	20,72	34.820	148.555	7.170



Tabel : 2.1.3. Lanjutan / Continued  
Table :

<b>Kecamatan / Subdistrict : (090) Genuk</b>				
<b>Desa/Kelurahan</b>	<b>Luas Wilayah ( 0,00 Km )</b>	<b>Jumlah Rumah Tangga</b>	<b>Jumlah Penduduk (Jiwa)</b>	<b>Kepadatan Penduduk Tiap Km2</b>
( 1 )	( 2 )	( 3 )	( 4 )	( 5 )
<b>01. Muktiharjo Lor</b>	1,17	1.235	4.261	3.642
<b>02. Gebangsari</b>	1,67	1.657	7.281	4.360
<b>03. Genuksari</b>	2,27	2.706	12.672	5.582
<b>04. Bangetayu Kulon</b>	1,14	2.648	10.225	8.969
<b>05. Bangetayu Wetan</b>	2,22	2.123	7.781	3.505
<b>06. Sembungharjo</b>	2,51	1.819	8.187	3.262
<b>07. Penggaron Lor</b>	1,62	1.138	3.915	2.417
<b>08. K U D U</b>	1,84	1.594	5.837	3.172
<b>09. Karang Roto</b>	2,15	2.256	8.152	3.792
<b>10. Banjar Dowo</b>	3,24	1.819	6.872	2.121
<b>11. Trimulyo</b>	3,32	885	3.470	1.045
<b>12. Terboyo Wetan</b>	2,43	286	1.344	553
<b>13. Terboyo Kulon</b>	1,81	172	603	333
Jumlah	27,39	20.338	80.600	2.943
2007	27,39	18.781	77.196	2.818
2006	27,39	18.066	74.658	2.726
2005	27,39	17.217	72.204	2.636
2004	27,39	15.679	69.323	2.531

Tabel : 2.1.3. Lanjutan / Continued  
Table :

<b>Kecamatan / Subdistrict : (100) Gayamsari</b>				
<b>Desa/Kelurahan</b>	<b>Luas Wilayah ( 0,00 Km )</b>	<b>Jumlah Rumah Tangga</b>	<b>Jumlah Penduduk (Jiwa)</b>	<b>Kepadatan Penduduk Tiap Km2</b>
( 1 )	( 2 )	( 3 )	( 4 )	( 5 )
<b>01. Pandean Lamper</b>	0,98	3.446	16.534	16.871
<b>02. Gayamsari</b>	0,90	3.148	13.802	15.336
<b>03. Siwalan</b>	1,25	1.152	5.940	4.752
<b>04. Sambirejo</b>	1,05	2.035	6.135	5.843
<b>05. Sawah Besar</b>	0,55	1.965	8.805	16.009
<b>06. Kaligawe</b>	0,70	1.965	9.278	13.254
<b>07. Tambakrejo</b>	0,75	2.760	10.288	13.717
Jumlah	6,18	16.471	70.782	11.453
2007	6,18	15.947	69.613	11.264
2006	6,18	21.078	67.232	10.879
2005	6,18	15.394	66.710	10.794
2004	6,18	14.271	66.416	10.747

Tabel : 2.1.3. Lanjutan / Continued  
Table :

**Kecamatan / Subdistrict : (110) Semarang Timur**

Desa/Kelurahan	Luas Wilayah ( 0,00 Km )	Jumlah Rumah Tangga	Jumlah Penduduk (Jiwa)	Kepadatan Penduduk Tiap Km2
( 1 )	( 2 )	( 3 )	( 4 )	( 5 )
<b>01. Karang Turi</b>	0,53	916	3.604	6.800
<b>02. Karangtempel</b>	0,92	1.380	4.386	4.767
<b>03. Rejosari</b>	0,99	4.482	17.165	17.338
<b>04. Sarirejo</b>	0,67	2.989	10.057	15.010
<b>05. Kebon Agung</b>	0,54	1.210	4.586	8.493
<b>06. Bugangan</b>	0,68	2.223	9.082	13.356
<b>07. Mlatiharjo</b>	0,65	1.382	5.829	8.968
<b>08. Mlatibaru</b>	0,73	2.095	9.219	12.629
<b>09. Rejomulyo</b>	0,58	1.132	4.327	7.460
<b>10. Kemijen</b>	1,41	4.380	13.492	9.569
Jumlah	7,70	22.189	81.747	10.616
2007	7,70	21.257	82.317	10.691
2006	7,70	21.111	82.788	10.752
2005	7,70	21.160	83.661	10.865
2004	7,70	21.716	83.759	10.878

Tabel : 2.1.3. Lanjutan / Continued  
Table :

**Kecamatan / Subdistrict : (120) Semarang Utara**

Desa/Kelurahan	Luas Wilayah ( 0,00 Km )	Jumlah Rumah Tangga	Jumlah Penduduk (Jiwa)	Kepadatan Penduduk Tiap Km2
( 1 )	( 2 )	( 3 )	( 4 )	( 5 )
<b>01. Bulu Lor</b>	0,60	3.863	14.984	24.973
<b>02. Plombokan</b>	0,60	2.255	8.070	13.450
<b>03. Pangung Kidul</b>	0,34	1.319	5.411	15.915
<b>04. Pangung Lor</b>	1,40	3.475	14.449	10.321
<b>05. Kuningan</b>	0,41	3.107	13.877	33.846
<b>06. Purwosari</b>	0,48	2.229	9.003	18.756
<b>07. Dadapsari</b>	0,47	2.028	10.597	22.547
<b>08. Bandarharjo</b>	3,43	4.318	20.198	5.889
<b>09. Tanjung Emas</b>	3,24	6.133	30.176	9.314
Jumlah	10,97	28.727	126.765	11.556
2007	10,97	28.660	125.800	11.468
2006	10,97	28.562	124.987	11.394
2005	10,97	28.601	124.741	11.371
2004	10,97	28.597	124.273	11.328

Tabel : 2.1.3. Lanjutan / Continued  
Table :

<b>Kecamatan / Subdistrict : (130) Semarang Tengah</b>				
<b>Desa/Kelurahan</b>	<b>Luas Wilayah ( 0,00 Km )</b>	<b>Jumlah Rumah Tangga</b>	<b>Jumlah Penduduk (Jiwa)</b>	<b>Kepadatan Penduduk Tiap Km2</b>
( 1 )	( 2 )	( 3 )	( 4 )	( 5 )
<b>01. Pekunden</b>	0,80	1.151	4.523	5.654
<b>02. Karang Kidul</b>	0,83	1.606	5.148	6.202
<b>03. Jagalan</b>	0,27	1.695	6.658	24.659
<b>04. Brumbungan</b>	0,32	1.673	3.741	11.691
<b>05. Miroto</b>	0,37	1.546	5.432	14.681
<b>06. Gabahan</b>	0,25	1.671	7.424	29.696
<b>07. Kranggan</b>	0,25	1.503	5.620	22.480
<b>08. Purwodinatan</b>	0,49	1.009	4.683	9.557
<b>09. Kauman</b>	0,29	783	3.937	13.576
<b>10. Bangunharjo</b>	0,25	740	3.486	13.944
<b>11. Kembang Sari</b>	0,30	1.236	4.563	15.210
<b>12. Pandan Sari</b>	0,47	1.151	3.398	7.230
<b>13. Sekayu</b>	0,58	927	4.135	7.129
<b>14. Pindrikan Kidul</b>	0,30	1.208	4.101	13.670
<b>15. Pindrikan Lor</b>	0,37	1.559	7.379	19.943
<b>Jumlah</b>	<b>6,14</b>	<b>19.458</b>	<b>74.228</b>	<b>12.089</b>
2007	6,14	19.361	74.649	12.158
2006	6,14	21.493	75.092	12.230
2005	6,14	19.125	77.248	12.581
2004	6,14	18.894	76.156	12.403

Tabel : 2.1.3. Lanjutan / Continued  
Table :

<b>Kecamatan / Subdistrict : (140) Semarang Barat</b>				
<b>Desa/Kelurahan</b>	<b>Luas Wilayah (0,00 Km)</b>	<b>Jumlah Rumah Tangga</b>	<b>Jumlah Penduduk (Jiwa)</b>	<b>Kepadatan Penduduk Tiap Km2</b>
( 1 )	( 2 )	( 3 )	( 4 )	( 5 )
<b>01. Kembang Arum</b>	3,28	3.479	16.007	4.880
<b>02. Manyaran</b>	1,51	3.253	15.469	10.244
<b>03. Ngemplak Simongan</b>	0,84	2.917	12.420	14.786
<b>04. Bonghari</b>	0,80	3.296	14.571	18.214
<b>05. Bojong Salaman</b>	0,50	2.282	9.388	18.776
<b>06. Cabean</b>	0,27	985	4.996	18.504
<b>07. Salaman Mloyo</b>	0,54	1.298	4.809	8.906
<b>08. Gisikdrono</b>	1,15	5.475	20.785	18.074
<b>09. Kalibanteng Kidul</b>	0,93	1.448	6.374	6.854
<b>10. Kalibanteng Kulon</b>	2,01	1.759	7.647	3.804
<b>11. Krapyak</b>	1,19	1.462	7.436	6.249
<b>12. Tambakharjo</b>	2,64	766	2.603	986
<b>13. Tawang Sari</b>	2,61	1.724	6.730	2.579
<b>14. Karang Ayu</b>	0,66	1.930	9.035	13.689
<b>15. Krobokan</b>	0,82	2.449	14.602	17.807
<b>16. Tawangmas</b>	1,99	2.131	6.553	3.293
<b>Jumlah</b>	<b>21,74</b>	<b>36.654</b>	<b>159.425</b>	<b>7.333</b>
2007	21,74	36.696	158.566	7.294
2006	21,74	35.222	156.734	7.209
2005	21,74	37.864	155.354	7.146
2004	21,74	32.326	152.957	7.036

Tabel : 2.1.3. Lanjutan / Continued  
Table :

<b>Kecamatan / Subdistrict : (150) T U G U</b>				
<b>Desa/Kelurahan</b>	<b>Luas Wilayah ( 0,00 Km )</b>	<b>Jumlah Rumah Tangga</b>	<b>Jumlah Penduduk (Jiwa)</b>	<b>Kepadatan Penduduk Tiap Km2</b>
( 1 )	( 2 )	( 3 )	( 4 )	( 5 )
<b>01. Jrahah</b>	1,53	518	2.611	1.707
<b>02. Tugurejo</b>	8,56	1.464	6.125	716
<b>03. Karang Anyar</b>	4,75	646	2.955	622
<b>04. Randugarut</b>	4,65	408	1.602	345
<b>05. Mangkang Wetan</b>	3,47	1.393	4.829	1.392
<b>06. Mangunharjo</b>	4,00	1.414	5.378	1.345
<b>07. Mangkang Kulon</b>	4,82	1.053	3.476	721
Jumlah	31,78	6.896	26.976	849
2007	31,78	6.778	26.454	832
2006	31,78	5.979	25.964	817
2005	31,78	5.876	25.549	804
2004	31,78	5.547	25.189	793

Tabel : 2.1.3. Lanjutan / Continued  
Table :

<b>Kecamatan / Subdistrict : (160) Ngaliyan</b>				
<b>Desa/Kelurahan</b>	<b>Luas Wilayah ( 0,00 Km )</b>	<b>Jumlah Rumah Tangga</b>	<b>Jumlah Penduduk (Jiwa)</b>	<b>Kepadatan Penduduk Tiap Km2</b>
( 1 )	( 2 )	( 3 )	( 4 )	( 5 )
<b>01. Podorejo</b>	11,05	1.369	5.513	499
<b>02. Wates</b>	3,82	1.095	3.837	1.004
<b>03. Bringin</b>	1,25	3.312	11.776	9.421
<b>04. Ngaliyan</b>	5,28	3.142	12.262	2.322
<b>05. Banbankerep</b>	3,22	987	4.359	1.354
<b>06. Kalipancur</b>	1,25	4.419	16.820	13.456
<b>07. Purwoyoso</b>	1,35	3.299	14.898	11.036
<b>08. Tambakaji</b>	3,83	4.253	19.582	5.113
<b>09. Gondoriyo</b>	3,71	1.177	3.682	992
<b>10. Wonosari</b>	3,23	4.253	16.379	5.071
Jumlah	37,99	27.306	109.108	2.872
2007	37,99	25.035	104.825	2.759
2006	37,99	25.035	102.238	2.691
2005	37,99	21.192	99.489	2.619
2004	37,99	21.191	97.807	2.575

Tabel : 2.1.3. Lanjutan / Continued  
Table :

**Kota / City : Semarang**

<b>Desa/Kelurahan</b>	<b>Luas Wilayah ( 0,00 Km )</b>	<b>Jumlah Rumah Tangga</b>	<b>Jumlah Penduduk ( Jiwa )</b>	<b>Kepadatan Penduduk Tiap Km2</b>
( 1 )	( 2 )	( 3 )	( 4 )	( 5 )
<b>010. Mijen</b>	57,55	13.212	48.923	850
<b>020. Gunungpati</b>	54,11	22.449	65.465	1.210
<b>030. Banyumanik</b>	25,69	33.646	121.855	4.743
<b>040. Gajah Mungkur</b>	9,07	14.599	61.668	6.799
<b>050. Smg. Selatan</b>	5,93	20.265	85.591	14.438
<b>060. Candisari</b>	6,54	16.498	77.937	11.917
<b>070. Tembalang</b>	44,20	35.920	127.008	2.873
<b>080. Pedurungan</b>	20,72	39.292	163.562	7.894
<b>090. Genuk</b>	27,39	20.338	80.600	2.943
<b>100. Gayamsari</b>	6,18	16.471	70.782	11.453
<b>110. Smg. Timur</b>	7,70	22.189	81.747	10.616
<b>120. Smg. Utara</b>	10,97	28.727	126.765	11.556
<b>130. Smg. Tengah</b>	6,14	19.458	74.228	12.089
<b>140. Smg. Barat</b>	21,74	36.654	159.425	7.333
<b>150. Tugu</b>	31,78	6.896	26.976	849
<b>160. Ngaliyan</b>	37,99	27.306	109.108	2.872
<b>Jumlah</b>	<b>373,70</b>	<b>373.920</b>	<b>1.481.640</b>	<b>3.965</b>
2007	373,7	352.929	1.454.594	3.892
2006	373,7	341.314	1.408.479	3.769
2005	373,7	309.921	1.292.667	3.459
2004	373,7	290.711	1.283.833	3.435

Tabel :

Table : 2.1.4.

**Penduduk Warga Negara Asing**  
**Menurut Kebangsaan Di Kota Semarang**  
**Tahun : 2008**  
*Foreign Inhabitant According*  
*To Their Nationality*  
*In Semarang In 2008*

Kecamatan	CINA		
	Laki-Laki	Perempuan	Jumlah
(1)	(2)	(3)	(4)
010. Mijen	0	0	0
020. Gunungpati	0	0	0
030. Banyumanik	63	23	86
040. Gajah Mungkur	58	21	79
050. Smg. Selatan	10	4	14
060. Candisari	4	2	6
070. Tembalang	2	4	6
080. Pedurungan	40	31	71
090. Genuk	0	0	0
100. Gayamsari	2	2	4
110. Smg. Timur	85	80	165
120. Smg. Utara	23	24	47
130. Smg. Tengah	184	272	456
140. Smg. Barat	16	12	28
150. Tugu	0	0	0
160. Ngaliyan	10	0	10
Jumlah	497	475	972
2007	506	495	1.001
2006	520	512	1.032
2005	546	570	1.116
2004	613	610	1.223

Kota Semarang Dalam Angka 2008

- 47 -

Tabel :

Table : 2.1.4. Lanjutan / Continued

Kecamatan	India		
	Laki-Laki	Perempuan	Jumlah
(1)	(5)	(6)	(7)
010. Mijen	0	0	0
020. Gunungpati	0	0	0
030. Banyumanik	0	0	0
040. Gajah Mungkur	0	0	0
050. Smg. Selatan	0	0	0
060. Candisari	0	0	0
070. Tembalang	0	0	0
080. Pedurungan	0	0	0
090. Genuk	0	0	0
100. Gayamsari	0	0	0
110. Smg. Timur	0	0	0
120. Smg. Utara	0	0	0
130. Smg. Tengah	0	0	0
140. Smg. Barat	0	0	0
150. Tugu	0	0	0
160. Ngaliyan	0	0	0
Jumlah	0	0	0
2007	0	0	0
2006	0	0	0
2005	0	0	0
2004	9	5	14

Kota Semarang Dalam Angka 2008

- 48 -

Tabel : 2.1.4. Lanjutan / Continued  
Table :

Kecamatan	Lain-Lain		
	Laki-Laki	Perempuan	Jumlah
(1)	(8)	(9)	(10)
010. Mijen	0	0	0
020. Gunungpati	0	0	0
030. Banyumanik	29	8	37
040. Gajah Mungkur	0	0	0
050. Smg. Selatan	0	0	0
060. Candisari	1	0	1
070. Tembalang	0	0	0
080. Pedurungan	0	0	0
090. Genuk	0	0	0
100. Gayamsari	0	0	0
110. Smg. Timur	0	0	0
120. Smg. Utara	0	0	0
130. Smg. Tengah	0	0	0
140. Smg. Barat	0	0	0
150. Tugu	0	0	0
160. Ngaliyan	0	0	0
Jumlah	30	8	38
2007	31	8	39
2006	31	8	39
2005	31	7	38
2004	754	646	1.400

Kota Semarang Dalam Angka 2008

Tabel : 2.1.4. Lanjutan / Continued  
Table :

Kecamatan	Jumlah		
	Laki-Laki	Perempuan	Jumlah
(1)	(11)	(12)	(13)
010. Mijen	0	0	0
020. Gunungpati	0	0	0
030. Banyumanik	92	31	123
040. Gajah Mungkur	58	21	79
050. Smg. Selatan	10	4	14
060. Candisari	5	2	7
070. Tembalang	2	4	6
080. Pedurungan	40	31	71
090. Genuk	0	0	0
100. Gayamsari	2	2	4
110. Smg. Timur	85	80	165
120. Smg. Utara	23	24	47
130. Smg. Tengah	184	272	456
140. Smg. Barat	16	12	28
150. Tugu	0	0	0
160. Ngaliyan	10	0	10
Jumlah	527	483	1.010
2007	537	503	1.040
2005	551	520	1.071
2004	577	577	1.154
2003	754	646	1.400

Sumber : BPS Kota Semarang

Source : Central Bureau Statistic of Semarang

Kota Semarang Dalam Angka 2008

Tabel :  
Table : 2.2.1.

**Banyaknya Sidang/Rapat DPRD  
Kota Semarang  
Tahun : 2008**  
*The Number Of Meeting  
Of Dprd Semarang In 2008*

Bulan/ Month (1)	Banyaknya Sidang / Rapat						
	Sidang Pleno (2)	Rapat Komisi					
		A (3)	B (4)	C (5)	D (6)	E (7)	
01. Januari	2	0	2	1	1	0	
02. Pebruari	1	1	5	2	0	0	
03. Maret	3	1	4	3	2	0	
04. April	1	0	5	0	0	0	
05. M E I	2	0	6	1	1	0	
06. J U N I	3	1	4	3	2	0	
07. J U Li	1	1	2	0	1	0	
08. Agustus	5	6	12	3	7	0	
09. September	4	3	3	1	2	0	
10. Oktober	1	4	10	7	2	0	
11. Nopember	4	5	7	2	2	0	
12. Desember	3	0	2	4	0	0	
Jumlah/Total	2008	30	22	62	27	20	0
	2007	38	58	80	54	45	0
	2006	31	68	96	86	69	0
	2005	61	129	176	155	133	0
	2004	43	62	49	51	61	11

Tabel :  
Table : 2.2.2.

**Banyaknya Anggota DPRD Tk. II  
Kota Semarang  
Tahun : 2008**  
*The Number Of Dprd's Member  
In 2008*

Uraian (1)	Masa Jabatan
	2005/2009 (2)
<b><u>I. Menurut Fraksi :</u></b>	
1. F Pdi-P	12
2. F Demokrat	7
3. F Pg	9
4. F Pan	6
5. F Pks	5
6. F Gabungan Pkb & Ppp	6
7. F Pds	0
<b>Jumlah/ Total</b>	<b>45</b>
<b><u>ii. Menurut Komisi :</u></b>	
1. A	11
2. B	9
3. C	12
4. D	10
5. E	0
<b>Jumlah/ Total</b>	<b>42</b>
<b><u>iii. Menurut Jabatan :</u></b>	
1. Ketua Dprd	1
2. Wakil Ketua	2
<b>Jumlah/ Total</b>	<b>3</b>

Sumber : Sekretariat DPRD II Kota Semarang  
Source : Assembly at Provincial Level



Tabel :  
Table : 2.2.3.

**Nama-Nama Pimpinan Ketua DPRD Tk II  
Kota Semarang  
Tahun : 2008**  
*The Name Of The Chief Header  
Of DPRD Semarang In 2008*

Nama / Fraksi Name/ Fraction (1)	Jabatan Di DPRD (2)
1. H. SRIYONO, S.Sos / F PDIP	KETUA DPRD
2. H. BAMBANG RAYA SAPUTRA, MBA / F PG	WAKIL KETUA DPRD
3. DRS. SLAMET HARZUANTO / F P DEMOKRAT	WAKIL KETUA DPRD

Tabel :  
Table : 2.2.4.

**Nama Ketua Fraksi DPRD Tk II Semarang  
Tahun : 2008**  
*The Name Of The Chief Fraction Of  
DPRD Semarang In 2008*

Nama / Fraksi Name/ Fraction (1)	Jabatan Di DPRD (2)
1. SANTOSO HUTOMO / F PDIP	Wakil Ketua Komisi B
2. DJOKO PURNOMO HM / F PG	Anggota Komisi A
3. KASMAD SAPUTRO / F P Demokrat	Anggota Komisi A
4. H.DJUNAEDI, SH / F PAN	Ketua Komisi A
5. AGUNG BUDI MARGONO, ST / F PKS	Anggota Komisi C
6. DRS.H.HUMAM MUKTI AZIS / F Gabungan PKB & PPP	Ketua Komisi C

Sumber : Sekretariat DPRD Tk. II Semarang

Source : Assembly at Provincial Level  
Kota Semarang Dalam Angka 2008

Tabel :  
Table : 2.3.1.

**Banyaknya Pegawai Instansi Vertikal Yg Digaji  
Lewat KPKN Semarang  
Tahun : 2008 \*)**  
*The Number Vertical Instance Staffs Paid Via  
Kpkn Semarang In 2008\*)*

NAMA INSTANSI	GOLONGAN PEGAWAI/Group				
	I	II	III	IV	JUMLAH
(1)	(2)	(3)	(4)	(5)	(6)
01.TVRI Semarang	1	70	134	1	206
02.RRI Semarang	1	63	156	8	228
03.Kanwil Depag Prop.	1	12	99	13	125
04. Kandepag Kt Smg	0	115	326	107	548
05.MAN 2 Smg	0	4	31	9	44
06.IAIN Walisongo	2	57	300	113	472
07.MAN Semarang	0	2	33	17	52
08.Pengadilan Agama	0	4	25	11	40
09.MTsN Semarang	0	2	36	10	48
10.Balitbang Keagamaaa	0	8	34	12	54
11. Balai Diklat Agama	0	8	34	21	63
12.Pengadilan Tinggi Agama Smg	0	9	23	16	48 0
13.BKSDA	1	65	60	2	128
14.Sta.Meteorologi A Yani Smg	0	4	24	1	29 0
15.BP2TKI	9	33	116	13	171
16.Politeknik Ilmu Pelayaran Smg	0	54	150	28	232 0
17.SAR Semarang	0	29	10	0	39
18.Kantor Pengadilan Tinggi Semarang	0	22	44	20	86 0
19.Kantor Pengadilan Negeri Semarang	0	43	81	24	0
20.Kantor PTUN	0	5	51	0	56
21.Balai Pengembangan Pengangkap Ikan Semarang	0	9	14	0	23
22.Politeknik Kesehatan	1	63	176	12	252

Kota Semarang Dalam Angka 2008

- 54 -

Tabel : 2.3.1. Lanjutan / Continued  
Table :

NAMA INSTANSI	GOLONGAN PEGAWAI/Group				
	I	II	III	IV	JUMLAH
(1)	(2)	(3)	(4)	(5)	(6)
23.RSU Dr. Kariadi	1	572	1.120	98	1.791
24.Balai POM Smg	0	34	100	14	148
25.Kejaksanaan Tinggi	0	64	68	46	178
26.Kejaksanaan Negeri	1	25	33	4	63
27.Kejaksanaan Negeri Cab Pelabuhan Smg	0	7	13	0	20 0
28.BKKBN Propinsi	0	53	164	28	245
29.MABES TNI :					
TNI	0	0	17	0	17
PNS	0	19	11	0	30
30.Kantor Kesehatan Pelabuhan Smg	0	22	28	2	52 0
31.BPS Propinsi	0	36	66	7	109
32.Politeknik Negeri	0	103	413	37	553
33.UNNES Semarang	0	200	868	387	1.455
34.UNDIP Semarang	5	364	1648	481	2.498
35.KOPERTIS Smg	1	17	539	391	948
36.Balai Harta Peninggalan Smg	0	19	27	5	51 51
37.Balai Pemasarakatan Smg	0	21	36	1	58 0
38.LP Kelas I Smg	0	59	106	2	167
39.LP Wanita Smg	0	28	37	1	66
40.Kant Imigrasi Smg	0	28	34	1	63
41.Kanwil Depkeh Smg	0	35	89	14	138
42.St Karantina Tumbuhan Tanjungmas Smg	0	8	27	1	36 0

Kota Semarang Dalam Angka 2008

- 55 -

Tabel : 2.3.1. Lanjutan / *Continued*  
 Table :

NAMA INSTANSI (1)	GOLONGAN PEGAWAI/Group				JUMLAH (6)	
	I (2)	II (3)	III (4)	IV (5)		
43.St Karantina Hewan Tanjungmas Smg	2	8	19	6	35	
44.Instansi Balai Pengkajian Teknologi Pertanian	4	66	78	27	175	
45.Balai Kerjasama Pendidikan Diploma & Magister	0	0	9	1	10	
46.Balai Peralatan Jalan & Jembatan Wilayah Semarang	0	7	20	1	28	
47.Lokasi Perintisan Bahan Bangunan Lokal Semarang	0	0	0	0	0	
48.Balai Bahasa	0	13	26	0	39	
49.Kanwil BPN	0	37	125	10	172	
50.Kantor Pertanahan Kota Semarang	0	24	89	1	114	
JUMLAH/Total	2007	28	2.542	7.748	1.998	12.168
	2006	30	2.550	7.767	2.004	12.351
	2005	118	4.191	12.158	2.520	19.713
	2004	112	3.233	8.028	1.995	13.368
	2003	148	3.513	8.188	1.784	13.633

Sumber : Kantor Perbendaharaan Dan Kas Negara

Source : Office of State Treasure and Cash

\*) : Data tahun 2007

Kota Semarang Dalam Angka 2008

- 56 -

Tabel :  
 Table : 2.3.2.

**Hasil Kegiatan Yg Dilaksanakan Badan  
 Kesbanglinmas  
 Kota Semarang Tahun : 2008  
 The Results Of Activities Conducted By Badan  
 Kesbanglinmas In 2008**

Uraian/ Description (1)	Tahun/ Year		
	2006 (2)	2007 (3)	2008 (4)
<b>1. Ceramah :</b>			
A. Pembinaan Pemuda & Anak Remaja	12	25	28
B. Pembinaan Wilayah	5	35	35
C. Pembinaan G.30.S/ Pki	0	0	0
D. Pembinaan Kesatuan Bangsa	5	5	5
E. Pengawasan Orang Asing	0	12	12
<b>2. Penyelesaian Kasus :</b>	0	0	0
<b>3. Perijinan &amp; Rekomendasi :</b>			
A. Ijin Pertunjukan	9	0	0
B. Ijin Research	941	1003	1049
C. Rekomendasi Praktek Profesi	0	0	0
D. Keterangan Tanda Lapor Orang Asing	415	492	655
<b>4. Naturalisasi</b>	1	0	0
<b>5. Pendataan :</b>			
A. Pendataan Wna	12	12	12
B. Pendataan Eks G.30.S/Pki	3424	3420	3398

Sumber / Source : Badan Kesbanglinmas

Kota Semarang Dalam Angka 2008

- 57 -

Tabel :  
Table : 2.3.3.

**Jumlah Pegawai Menurut Dinas / Bagian  
Di Lingkungan Pemerintah Kota Semarang  
Tahun : 2008**  
*The Number Of Employees In Each Office/Instance/  
Institutions Division In Semarang In 2008*

Dinas / Bagian (1)	Tetap		Harian Lepas		Jumlah	
	L (2)	P (3)	L (4)	P (5)	L (6)	P (7)
1.SETDA & SET DPRD DPRD	234	167	43	24	277	191
2 INSPEKTORAT	27	22	1	0	28	22
3.BAPEDA	36	26	6	5	42	31
4.BADAN NARKOTIKA	17	4	1	0	18	4
5.BADAN LINGKUNGAN HIDUP	17	26	0	1	17	27
6.BADAN KESBANGPOL & LINMAS	31	13	2	0	33	13
7.BPPT	33	23	7	1	40	24
8.BKD	35	33	2	2	37	35
9.BADAN PEMBERDAYAAN MASYARAKAT	54	81	0	0	54	81
10.DPKAD	132	75	21	10	153	85
11.DINAS BINA MARGA	92	10	11	2	103	12
12.DINAS KESEHATAN	208	703	44	42	252	745
13.DINAS PENDIDIKAN	3636	5885	16	7	3652	5892
14.DINAS PERTANIAN	57	50	2	0	59	50
15.DISHUB & KOMINFO	239	33	41	6	280	39
16.DISPERSINDAG	37	32	7	2	44	34
17.DINSOSPORA	73	19	18	4	91	23
18.DINAS KOPERASI, UMK & MENENGAH	31	27	1	0	32	27
19.DISNAKERTRANS	52	40	0	1	52	41
20.DINAS KEBAKARAN	124	8	20	0	144	8

Tabel :  
Table : 2.3.3. Lanjutan / Continued

Dinas / Bagian (1)	Tetap		Harian Lepas		Jumlah	
	L (2)	P (3)	L (4)	P (5)	L (6)	P (7)
21.DINAS KEBERSIHAN DAN PERTAMANAN	220	22	38	4	258	26
22.DINAS PENERANGAN JALAN & PENGE- LOLAAN REKLAME	70	32	6	3	76	35
23.DINAS TATA KOTA DAN PERUMAHAN	132	49	17	12	149	61
24.DINAS KEBUDAYAAN & PARIWISATA	96	32	12	13	108	45
25.DINAS PASAR	330	42	40	7	370	49
26.DISPENDUK & CAPIL	60	49	18	10	78	59
27.DINAS KELAUTAN & PERIKANAN	31	24	0	1	31	25
28. DINAS PSDA & ENERC SD MINERAL	76	10	23	2	99	12
29.SATPOL PP	235	22	63	12	298	34
30.RSUD	120	239	6	17	126	256
31.SEKRETARIAT KPU	3	0	1	1	4	1
32.KANTOR DIKLAT	11	5	0	2	11	7
33.KANTOR KETAHANAN PANGAN	8	10	0	0	8	11
34.KANTOR PERPUS & ARSIPDA	7	13	2	1	9	14
35.KEC.GENUK	75	28	17	3	92	31
36.KEC.GAYAMSARI	64	30	6	6	70	36
37.KEC.PEDURUNGAN	111	66	7	6	118	72

Tabel : 2.3.3. Lanjutan / *Continued*  
 Table :

Dinas / Bagian (1)	Tetap		Harian Lepas		Jumlah		
	L (2)	P (3)	L (4)	P (5)	L (6)	P (7)	
38.KEC.SMG TIMUR	81	45	15	2	96	47	
39.KEC.SMG TENGAH	123	51	20	7	143	58	
40.KEC.SMG UTARA	76	23	17	8	93	31	
41.KEC.BANYUMANIK	92	52	29	11	121	63	
42.KEC.SMG SELATAN	89	40	11	5	100	45	
43.KEC.CANDISARI	61	29	13	6	74	35	
44.KEC.GAJAHMUNGKUR	75	32	3	2	78	34	
45.KEC.TEMBALANG	93	28	1	3	94	31	
46..KEC.GUNUNGPATI	104	35	2	1	106	36	
47.KEC.MIJEN	70	28	2	3	72	31	
48.KEC.NGALIYAN	65	43	14	9	79	52	
49.KEC.TUGU	54	15	8	4	62	19	
50.KEC.SMG BARAT	120	48	12	3	132	51	
51.PDAM	1	0	12	3	132	51	
Jumlah/Total	2008	7.918	8.419	646	271	8.564	8.690
	2007	7.813	8.047	971	479	8.784	8.526
	2006	628	358	172	109	800	467
	2005	7.480	7.479	1.817	855	8.967	8.256
	2004	7.517	7.681	1.836	865	9.353	8.546

Sumber / Source : *Badan Kepegawaian Daerah*

Tabel :  
Table : 2.4.

**Banyaknya Akte Yang Dikeluarkan  
Kantor Catatan Sipil Kota Semarang  
Tahun : 2008**  
*The Number Of Certificate Issued By  
The Civil Office In 2008*

Bulan/ Month	A K T E / Certificate						
	Kela- Hiran/- Birth	Kema- Tian/ Death	Perka- Winan/ Marriages	Perce- Raian/ Divorce	Pengaku- An Anak/ Child Ratification	Pengesa- Han Anak/ Child Adoption	
	(2)	(3)	(4)	(5)	(6)	(7)	
(1)							
<b>01. Januari</b>	2.753	61	184	15	1	2	
<b>02. Pebruari</b>	2.794	61	99	8	11	10	
<b>03. Maret</b>	2.905	59	97	6	3	3	
<b>04. April</b>	3.822	75	96	6	6	6	
<b>05. M E I</b>	3.451	64	95	6	14	14	
<b>06. J U N I</b>	3.620	59	160	14	11	11	
<b>07. J U Li</b>	3.066	59	222	8	4	4	
<b>08. Agustus</b>	2.897	42	185	14	8	8	
<b>09. September</b>	2.666	53	74	10	8	7	
<b>10. Oktober</b>	2.915	52	108	9	8	9	
<b>11. Nopember</b>	4.094	74	159	12	7	7	
<b>12. Desember</b>	6.118	57	267	8	7	7	
Jumlah/Total	2008	41.101	716	1.746	116	88	88
	2007	34.265	679	1.631	126	50	91
	2006	15.719	636	1.911	124	53	72
	2005	30.118	673	1.563	112	57	85
	2004	23.608	681	1.454	130	65	111

Kota Semarang Dalam Angka 2008

Tabel :  
Table : 2.4. Lanjutan / Continued

Bulan/ Month	A K T E				
	Kenal Lahir	Surat Ket.	Peru- Bahan	Kutipan WNI	
	(8)	(9)	(10)	(11)	
(1)					
<b>01. Januari</b>	0	1.459	78	71	
<b>02. Pebruari</b>	0	1.495	74	73	
<b>03. Maret</b>	0	1.756	68	90	
<b>04. April</b>	0	2.436	70	95	
<b>05. M E I</b>	0	2.250	66	77	
<b>06. J U N I</b>	0	2.303	74	100	
<b>07. J U Li</b>	0	1.918	101	61	
<b>08. Agustus</b>	0	1.888	77	99	
<b>09. September</b>	0	1.504	47	53	
<b>10. Oktober</b>	0	1.746	95	75	
<b>11. Nopember</b>	0	2.762	62	130	
<b>12. Desember</b>	0	4.795	69	77	
Jumlah/Total	2008	0	26.312	881	1.001
	2007	0	151	763	764
	2006	0	192	1.261	244
	2005	0	14.876	934	589
	2004	0	12.028	848	589

Sumber : Dinas Pendaftaran Penduduk dan Catatan Sipil  
Source : Civil Registration

Kota Semarang Dalam Angka 2008

Tabel :  
Table : 2.5.1.

**Banyaknya Pengganti / Peminta KTP  
Di Kota Semarang  
Tahun : 2008**  
*The Number Of Replacement / Applicant Of  
KTP (Residence Identification Card) In 2008*

Bulan/ Month	Diperinci Menurut Kewarganegaraan			
	W N I	W N A	Jumlah	
( 1 )	( 2 )	( 3 )	( 4 )	
<b>01. Januari</b>	27.590	1	27.591	
<b>02. Pebruari</b>	20.881	2	20.883	
<b>03. Maret</b>	20.689	4	20.693	
<b>04. April</b>	25.681	0	25.681	
<b>05. M E I</b>	29.187	0	29.187	
<b>06. J U N I</b>	29.294	1	29.295	
<b>07. J U Li</b>	24.570	3	24.573	
<b>08. Agustus</b>	21.677	0	21.677	
<b>09. September</b>	19.931	0	19.931	
<b>10. Oktober</b>	19.438	0	19.438	
<b>11. Nopember</b>	19.445	0	19.445	
<b>12. Desember</b>	17.675	0	17.675	
Jumlah/Total	2008	276.058	11	276.069
	2007	277.573	0	277.573
	2006	278.434	3	278.437
	2005	172.381	0	172.381
	2004	133.994	0	133.994

Sumber : Dinas Pendaftaran Penduduk dan Catatan Sipil  
Source : Civil Registration

Tabel :  
Table : 2.6.

**Hasil Kegiatan Yang Dilakukan**  
**Badan Pengawas Daerah Kota Semarang**  
**Tahun 2008 (Berdasarkan PKPT)**  
*The Result Of Activities Conducted By*  
*The Bawasda Of Semarang In 2008*  
*( Based On PKPT )*

Bulan/ Month	Berdasar- Kan Pkpt	Realisasi Pemerik- saan	Jumlah Temuan
( 1 )	( 2 )	( 3 )	( 4 )
01. Januari	10	10	28
02. Pebruari	17	17	23
03. Maret	17	17	30
04. April	18	18	38
05. M E I	18	18	23
06. J U N I	8	8	29
07. J U L I	10	10	33
08. Agustus	8	8	29
09. September	16	16	29
10. Oktober	12	12	43
11. Nopember	8	8	39
12. Desember	8	8	37
<hr/>			
Jumlah/Total	2008	150	387
	2007	150	456
	2006	150	411
	2005	142	305
	2004	142	230

Tabel : 2.6. Lanjutan / Continued  
Table :

Bulan/ Month	Penyimpangan	
	Keuangan (Rp)	Adminis- Trasi
( 1 )	( 5 )	( 6 )
01. Januari	8.811.876	18
02. Pebruari	4.699.865	19
03. Maret	58.065.762	22
04. April	3.403.774	32
05. M E I	3.969.327	18
06. J U N I	12.870.332	26
07. J U L I	52.796.721	21
08. Agustus	200.541.481	20
09. September	10.393.039	22
10. Oktober	18.331.566	19
11. Nopember	198.783.504	16
12. Desember	11.230.245	22
<hr/>		
Jumlah/Total	2008	583.897.492
	2007	134.991.497
	2006	381.366.268
	2005	161.016.538
	2004	171.254.452
		255
		293
		292
		270
		218



Tabel : 2.6. Lanjutan / *Continued*

Table :

Bulan/ Month	Penyelesaian Penyimpanan		
	Keuangan (Rp)	Adminis- Trasi	
( 1 )	( 7 )	( 8 )	
<b>01. Januari</b>	6.865.514	18	
<b>02. Pebruari</b>	4.699.865	19	
<b>03. Maret</b>	58.065.762	22	
<b>04. April</b>	3.403.774	32	
<b>05. M E I</b>	444.671	18	
<b>06. J U N I</b>	10.933.903	26	
<b>07. J U L I</b>	3.953.646	21	
<b>08. Agustus</b>	102.764.581	20	
<b>09. September</b>	1.768.954	22	
<b>10. Oktober</b>	432.580	19	
<b>11. Nopember</b>	2.829.555	16	
<b>12. Desember</b>	4.578.475	22	
Jumlah/Total			
	2008	200.741.280	255
	2007	69.477.643	293
	2006	115.830.231	299
	2005	69.318.968	259
	2004	13.425.998	208

*Sumber : Inspektorat*

*Source : Local Inspector*

Catatan : \*) Data tidak tersedia

Tabel :  
Table : 2.7.1.

**Jumlah Jam Siaran Programa 1**  
**Perjan Rri Cabang Madia Semarang**  
**Tahun : 2008**  
*The Hour Of Perjan Rri Branch Of Semarang*  
*In 2008*

Bulan/ Month	Golongan Siaran ( Jam, Menit )					
	Berita/ Infor- Masi	Pendi- Dikan	Kebu- Daya- An	Hibur- An	Iklan / Acara Penun- Jang	
( 1 )	( 2 )	( 3 )	( 4 )	( 5 )	( 6 )	
<b>01. Januari</b>	91 ; 32	121 ; 50	60 ; 10	242 ; 26	91 ; 07	
<b>02. Pebruari</b>	85 ; 15	113 ; 50	56 ; 55	226 ; 41	91 ; 08	
<b>03. Maret</b>	91 ; 7	121 ; 36	60 ; 47	242 ; 23	91 ; 05	
<b>04. April</b>	88 ; 15	117 ; 33	58 ; 50	234 ; 36	91 ; 07	
<b>05. M E I</b>	91 ; 02	121 ; 02	60 ; 50	242 ; 16	91 ; 06	
<b>06. J U N I</b>	91 ; 28	117 ; 48	58 ; 53	231 ; 09	81 ; 12	
<b>07. J U Li</b>	91 ; 07	121 ; 28	60 ; 53	242 ; 41	91 ; 06	
<b>08. Agustus</b>	92 ; 6	121 ; 36	60 ; 50	241 ; 25	91 ; 08	
<b>09. September</b>	100 ; 16	179 ; 09	66 ; 50	221 ; 04	60 ; 11	
<b>10. Oktober</b>	91 ; 11	121 ; 29	60 ; 46	242 ; 33	91 ; 01	
<b>11. Nopember</b>	88 ; 19	117 ; 38	58 ; 47	234 ; 34	88 ; 12	
<b>12. Desember</b>	91 ; 15	121 ; 32	60 ; 47	242 ; 19	91 ; 09	
<hr/>						
Jumlah/Total	2008	1088 ; 07	1492 ; 52	724 ; 28	2855 ; 51	1086 ; 12
	2007	1120 ; 24	1534 ; 16	733 ; 11	2748 ; 35	1088 ; 47
	2006	1816 ; 23	899 ; 39	682 ; 03	3043 ; 01	865 ; 31
	2005	1713 ; 39	969 ; 36	661 ; 50	2857 ; 33	1079 ; 27

Tabel :  
Table : 2.7.2.

**Jumlah Jam Siaran Programa 2 Dan 3**  
**Perjan Rri Cabang Madia Semarang**  
**Tahun : 2008**  
*The Hour Of Perjan Rri Branch Of Semarang*  
*In 2008*

Bulan/ Month	Golongan Siaran ( Jam, Menit )				
	Berita/ Infor- Masi	Pendi- Dikan	Hibur- An	Iklan / Acara Penun- Jang	
( 1 )	( 2 )	( 3 )	( 4 )	( 5 )	
<b>01. Januari</b>	198 ; 15	32 ; 5	275 ; 50	58 ; 54	
<b>02. Pebruari</b>	167 ; 26	37 ; 9	252 ; 24	70 ; 16	
<b>03. Maret</b>	174 ; 35	29 ; 46	294 ; 3	63 ; 41	
<b>04. April</b>	178 ; 37	29 ; 15	277 ; 25	63 ; 3	
<b>05. M E I</b>	181 ; 38	32 ; 9	277 ; 14	64 ; 44	
<b>06. J U N I</b>	176 ; 14	31 ; 14	261 ; 47	71 ; 40	
<b>07. J U Li</b>	182 ; 49	33 ; 41	272 ; 47	69 ; 18	
<b>08. Agustus</b>	178 ; 48	33 ; 41	279 ; 25	65 ; 51	
<b>09. September</b>	177 ; 35	43 ; 40	328 ; 19	63 ; 46	
<b>10. Oktober</b>	189 ; 45	29 ; 0	266 ; 45	71 ; 55	
<b>11. Nopember</b>	171 ; 46	30 ; 2	268 ; 34	70 ; 38	
<b>12. Desember</b>	178 ; 7	30 ; 18	274 ; 36	75 ; 21	
<hr/>					
Jumlah/Total	2008	2155 ; 35	392 ; 0	3329 ; 9	809 ; 7
	2007	1874 ; 43	427 ; 25	1685 ; 31	805 ; 41
	2006	3294 ; 69	731 ; 27	324 ; 14	862 ; 41
	2005	2872 ; 11	886 ; 10	4222 ; 24	638 ; 26

Sumber : Perjan RRI Cabang Madia Semarang  
Source : Radio of Indonesia Republic Semarang

Tabel :  
Table : 2.8.1.

**Banyaknya Kekuatan Linmas  
Di Kota Semarang  
Tahun : 2008**  
*The Number Of Linmas (Peoples Protection Unit)  
In Semarang In 2008*

Kecamatan/ <i>District</i>	Klasifikasi			Jumlah/ <i>Total</i>	
	Wanra	Kamra	Linmas		
(1)	(2)	(3)	(4)	(5)	
010. Mijen	0	0	306	306	
020. Gunungpati	0	0	434	434	
030. Banyumanik	0	0	482	482	
040. Gajah Mungkur	0	0	728	728	
050. Smg. Selatan	0	0	788	788	
060. Candisari	0	0	194	194	
070. Tembalang	0	0	654	654	
080. Pedurungan	0	0	374	374	
090. Genuk	0	0	740	740	
100. Gayamsari	0	0	456	456	
110. Smg. Timur	0	0	490	490	
120. Smg. Utara	0	0	892	892	
130. Smg. Tengah	0	0	454	454	
140. Smg. Barat	0	0	354	354	
150. Tugu	0	0	430	430	
160. Ngaliyan	0	0	934	934	
Jumlah/ <i>Total</i>	2008	0	0	8.710	8.710
	2007	0	0	6.231	6.231
	2006	0	0	6.231	6.231
	2005	0	0	9.116	9.116
	2004	0	0	8.078	8.078

Tabel :  
Table : 2.8.2.

**Banyaknya Kekuatan Linmas Kota Semarang  
Dirinci Menurut Jenis Kelamin  
Tahun : 2008**  
*The Number Of Linmas (People Protection Unit)  
Detailed By Gender In Semarang In 2008*

Kecamatan/ <i>District</i>	Laki-Laki/ <i>Male</i>	Perempuan/ <i>Female</i>	Jumlah/ <i>Total</i>	
(1)	(2)	(3)	(4)	
010. Mijen	300	6	306	
020. Gunungpati	434	0	434	
030. Banyumanik	482	0	482	
040. Gajah Mungkur	725	3	728	
050. Smg. Selatan	788	0	788	
060. Candisari	194	0	194	
070. Tembalang	646	8	654	
080. Pedurungan	374	0	374	
090. Genuk	740	0	740	
100. Gayamsari	445	11	456	
110. Smg. Timur	474	16	490	
120. Smg. Utara	892	0	892	
130. Smg. Tengah	454	0	454	
140. Smg. Barat	354	0	354	
150. Tugu	413	17	430	
160. Ngaliyan	932	2	934	
Jumlah/Total	2008	8.647	63	8.710
	2007	6.220	61	6.281
	2006	6.220	61	6.281
	2005	9.087	29	9.116
	2004	8.078	10	8.088

Tabel :  
Table : 2.8.3.

**Banyaknya Kekuatan Linmas Kota Semarang  
Dirinci Menurut Pendidikan  
Tahun : 2008 \*)**  
*The Number Of Linmas (People Protection Unit)  
Detailed By Education In Semarang In 2008 \*)*

	Tidak/ Belum Tamat SD	S D	S M T P	S M T A	
(1)	(2)	(3)	(4)	(5)	
010. Mijen	0	209	59	43	
020. Gunungpati	35	293	78	24	
030. Banyumanik	1	218	177	218	
040. Gajah Mungkur	0	118	71	106	
050. Smg. Selatan	0	245	117	66	
060. Candisari	0	131	98	32	
070. Tembalang	0	413	175	87	
080. Pedurungan	0	216	248	146	
090. Genuk	0	42	61	44	
100. Gayamsari	0	145	113	36	
110. Smg. Timur	1	124	95	51	
120. Smg. Utara	0	145	181	83	
130. Smg. Tengah	0	246	118	53	
140. Smg. Barat	0	141	90	74	
150. Tugu	0	95	78	25	
160. Ngaliyan	0	221	124	130	
Jumlah/Total	2008	37	3.002	1.883	1.218
	2007	37	3.002	1.883	1.218
	2006	37	3.002	1.883	1.218
	2005	450	4.974	2.476	1.168
	2004	0	4.454	2.346	1.239

Tabel : 2.8.3. Lanjutan / *Continued*  
 Table :

		Diploma/ Non Gelar	Sarjana	Jumlah
( 1 )		( 6 )	( 7 )	[( 8 )
010. Mijen		0	7	318
020. Gunungpati		0	11	441
030. Banyumanik		0	7	621
040. Gajah Mungkur		0	1	296
050. Smg. Selatan		0	6	434
060. Candisari		0	0	261
070. Tembalang		0	1	676
080. Pedurungan		0	3	613
090. Genuk		0	0	147
100. Gayamsari		0	0	294
110. Smg. Timur		0	2	273
120. Smg. Utara		0	1	410
130. Smg. Tengah		0	11	428
140. Smg. Barat		0	4	309
150. Tugu		0	2	200
160. Ngaliyan		0	2	477
Jumlah/Total	2008	0	58	5.880
	2007	0	58	5.880
	2006	0	58	5.880
	2005	0	45	8.190
	2004	0	39	11.111

Sumber/Source : Badan Kesbang & Linmas Kota Semarang

\*) : data tahun 2006

Kota Semarang Dalam Angka 2008

Tabel :  
Table 2.9.1

**Produksi Sertifikat Pertanahan Nasional  
Di Kota Semarang  
Tahun : 2008**  
*The Certificate Issue Of National Soil Affairs  
In Semarang In 2008*

Kecamatan/ District	Jenis Sertifikat				
	Hak Milik (Hm)	Hak Guna Bangun- An (HGB)	Hak Pakai (Hp)	Hak Penge- Lola- An (HPL)	
(1)	(2)	(3)	(4)	(5)	
010. Mijen	895	307	0	0	
020. Gunungpati	1.333	61	14	0	
030. Banyumanik	1.670	613	22	0	
040. Gajah Mungkur	195	87	8	0	
050. Smg. Selatan	218	11	6	0	
060. Candisari	178	46	2	0	
070. Tembalang	2.885	1.056	7	0	
080. Pedurungan	2.649	414	19	0	
090. Genuk	1.413	14	1	0	
100. Gayamsari	418	5	0	0	
110. Smg. Timur	218	18	5	0	
120. Smg. Utara	328	46	7	0	
130. Smg. Tengah	174	51	1	0	
140. Smg. Barat	661	666	7	0	
150. Tugu	968	84	6	0	
160. Ngaliyan	1.691	435	5	0	
Jumlah/Total	2008	15.894	3.914	110	0
	2007	13.549	3.496	1.528	0
	2006	12.176	4.235	71	0
	2005	11.593	4.734	97	1
	2004	306.951	110.876	1.556	27

*Kota Semarang Dalam Angka 2008*

Tabel :  
Table : 2.9.1 Lanjutan / Continued

Kecamatan/ District	Sarusun				
	Hak Guna Usaha (Hgu)	Sarusun	Wakaf	Jumlah	
(1)	(6)	(7)	(8)	(9)	
010. Mijen	0	0	3	1.205	
020. Gunungpati	0	0	1	1.395	
030. Banyumanik	0	0	2	2.285	
040. Gajah Mungkur	0	0	1	283	
050. Smg. Selatan	0	0	1	230	
060. Candisari	0	0	0	224	
070. Tembalang	0	0	4	3.945	
080. Pedurungan	0	0	8	3.071	
090. Genuk	0	0	2	1.429	
100. Gayamsari	0	0	1	424	
110. Smg. Timur	0	0	2	238	
120. Smg. Utara	0	0	1	375	
130. Smg. Tengah	0	0	3	228	
140. Smg. Barat	0	0	2	1.329	
150. Tugu	0	0	7	1.059	
160. Ngaliyan	0	0	1	2.127	
Jumlah/Total	2008	0	0	39	19.847
	2007	0	0	25	18.598
	2006	0	0	24	16506
	2005	0	0	42	16.467
	2004	0	658	436	420.504

Sumber : Badan Pertanahan Nasional

Source : Board of Soil Affairs

*Kota Semarang Dalam Angka 2008*

Tabel :  
Table 2.10.1.

**Banyaknya Taman Yang Berfungsi  
Di Kota Semarang  
Tahun : 2008**  
*The Number Of Park In Semarang  
In 2008*

Kecamatan/ District	Taman				
	Aktif		Pasif		
	Banyak- Nya	Luas M-2	Banyak- Nya	Luas M-2	
( 1 )	( 2 )	( 3 )	( 4 )	( 5 )	
<b>010. Mijen</b>	0,00	0,00	2,00	1.450,00	
<b>020. Gunungpati</b>	0,00	0,00	0,00	0,00	
<b>030. Banyumanik</b>	5,00	3.708,10	8,00	9.517,00	
<b>040. Gajah Mungkur</b>	3,00	9.178,00	15,00	12.924,50	
<b>050. Smg. Selatan</b>	8,00	17.283,50	13,00	10.200,25	
<b>060. Candisari</b>	1,00	829,00	10,00	13.377,50	
<b>070. Tembalang</b>	0,00	0,00	1,00	2.578,00	
<b>080. Pedurungan</b>	1,00	588,00	3,00	14.730,00	
<b>090. Genuk</b>	0,00	0,00	0,00	0,00	
<b>100. Gayamsari</b>	1,00	1.260,00	2,00	810,00	
<b>110. Smg. Timur</b>	7,00	8.202,00	25,00	9.681,00	
<b>120. Smg. Utara</b>	9,00	5.719,00	6,00	1.557,43	
<b>130. Smg. Tengah</b>	1,00	2.875,00	41,00	27.304,25	
<b>140. Smg. Barat</b>	1,00	2.580,00	21,00	28.368,50	
<b>150. Tugu</b>	0,00	0,00	1,00	2.645,00	
<b>160. Ngaliyan</b>	0,00	0,00	1,00	600,00	
<hr/>					
Jumlah/Total	2008	37,00	52.222,60	149,00	135.743,43
	2007	36,00	50.203,10	144,00	133.419,43
	2006	36,00	50.203,10	146,00	134.869,43
	2005	33,00	41.152,10	116,00	99.605,91
	2004	33,00	41.152,10	111,00	93.726,55

Tabel :  
Table 2.10.1. Lanjutan / Continued

Kecamatan/ District	Taman		
	Jumlah		
	Banyak- Nya	Luas M-2	
( 1 )	( 6 )	( 7 )	
<b>010. Mijen</b>	2,00	1.450,00	
<b>020. Gunungpati</b>	0,00	0,00	
<b>030. Banyumanik</b>	13,00	12.595,10	
<b>040. Gajah Mungkur</b>	18,00	22.102,50	
<b>050. Smg. Selatan</b>	21,00	27.483,75	
<b>060. Candisari</b>	11,00	14.206,50	
<b>070. Tembalang</b>	1,00	2.578,00	
<b>080. Pedurungan</b>	4,00	15.318,00	
<b>090. Genuk</b>	0,00	0,00	
<b>100. Gayamsari</b>	3,00	2.016,00	
<b>110. Smg. Timur</b>	32,00	17.883,00	
<b>120. Smg. Utara</b>	15,00	7.276,43	
<b>130. Smg. Tengah</b>	42,00	30.179,25	
<b>140. Smg. Barat</b>	22,00	30.948,50	
<b>150. Tugu</b>	1,00	2.645,00	
<b>160. Ngaliyan</b>	1,00	600,00	
<hr/>			
Jumlah/Total	2008	186,00	187.282,03
	2007	180,00	183.622,53
	2006	182,00	185.072,53
	2005	149,00	140.758,01
	2004	144,00	134.878,65

Tabel :  
Table 2.10.2.

**Banyaknya Lapangan Olah Raga Yg Dikelola  
Pemerintah Kota Semarang  
Tahun : 2008**  
*The Number Of Sport Field Or Court  
In Semarang In 2008*

Kecamatan/ District	Lapangan				
	Sepak Bola		Bola Voley		
	Banyak Lokasi	Luas M-2	Banyak Lokasi	Luas M-2	
( 1 )	( 2 )	( 3 )	( 4 )	( 5 )	
010. Mijen	15	139.927,00	1	9.800,00	
020. Gunungpati	26	192.764,00	0	0,00	
030. Banyumanik	7	74.751,00	1	6.460,00	
040. Gajah Mungkur	0	0,00	1	868,00	
050. Smg. Selatan	2	20.487,00	2	6.139,50	
060. Candisari	0	0,00	1	2.390,00	
070. Tembalang	2	9.983,00	1	4.000,00	
080. Pedurungan	9	84.940,00	0	0,00	
090. Genuk	6	55.922,40	0	0,00	
100. Gayamsari	4	50.369,00	0	0,00	
110. Smg. Timur	2	28.518,00	1	1.525,00	
120. Smg. Utara	1	8.815,00	0	0,00	
130. Smg. Tengah	0	0,00	1	2.810,00	
140. Smg. Barat	1	9.718,00	0	0,00	
150. Tugu	4	45.944,00	0	0,00	
160. Ngaliyan	6	40.200,00	0	0,00	
<hr/>					
Jumlah/Total	2008*)	85	762.338,40	9	33.992,50
	2007	85	762.338,40	9	33.992,50
	2006	85	763.665,00	10	32.742,50
	2005	70	780.725,00	10	34.742,00
	2004	70	780.925,00	10	34.742,00

*Kota Semarang Dalam Angka 2008*

Tabel :  
Table 2.10.2. Lanjutan / Continued

Kecamatan/ District	Lapangan		
	Tenis		
	Banyak Lokasi	Luas M-2	
( 1 )	( 6 )	( 7 )	
010. Mijen	0	0,00	
020. Gunungpati	0	0,00	
030. Banyumanik	0	0,00	
040. Gajah Mungkur	1	1.959,00	
050. Smg. Selatan	1	5.899,00	
060. Candisari	0	0,00	
070. Tembalang	0	0,00	
080. Pedurungan	0	0,00	
090. Genuk	0	0,00	
100. Gayamsari	0	0,00	
110. Smg. Timur	0	0,00	
120. Smg. Utara	0	0,00	
130. Smg. Tengah	0	0,00	
140. Smg. Barat	1	2.250,00	
150. Tugu	0	0,00	
160. Ngaliyan	0	0,00	
<hr/>			
Jumlah/Total	2008	3	10.108,00
	2007	3	10.108,00
	2006	3	10.108,00
	2005	3	10.108,00
	2004	3	10.108,00

Sumber : Dinas Pertamanan & Pemakaman/Source : Office of Parks

\*) : data tahun 2007

*Kota Semarang Dalam Angka 2008*



Tabel :  
Table : 2.11.

**Lokasi Penempatan Bak Container Sampah  
Di Kota Semarang  
Tahun : 2008**  
*The Location Of Garbage Container  
In Semarang In 2008*

Kecamatan/ <i>District</i>	L O K A S I / <i>Location</i>			
	Kelurahan	Pasar	Jumlah/Total	
( 1 )	( 2 )	( 3 )	( 4 )	
010. Mijen	0	0	0	
020. Gunungpati	0	0	0	
030. Banyumanik	20	1	21	
040. Gajah Mungkur	21	0	21	
050. Smg. Selatan	40	3	43	
060. Candisari	19	0	19	
070. Tembalang	31	0	31	
080. Pedurungan	19	0	19	
090. Genuk	8	2	10	
100. Gayamsari	21	0	21	
110. Smg. Timur	23	9	32	
120. Smg. Utara	32	7	39	
130. Smg. Tengah	43	0	43	
140. Smg. Barat	37	1	38	
150. Tugu	18	1	19	
160. Ngaliyan	3	0	3	
Jumlah/Total	2008	335	24	359
	2007	300	47	347
	2006	343	49	392
	2005	340	49	389
	2004	293	42	335

Sumber : Dinas Kebersihan  
Source : Office of Clening

**Banyaknya Sarana Pengumpulan Sampah  
Di Kota Semarang  
Tahun : 2008**

Sarana Pengumpulan Sampah	Jumlah	Keterangan
(1)	(2)	(3)
1	87	Truk hidrolik
2	15	Dump truk sampah
3	2	Road Sweeper
4	5	Gerobak Sampah
5	2	Truk tinja
6	1	Crane
7	3	Wheel loader
8	1	Swamp dozer
9	1	Shoovel loader
10	2	Excavator / Back Hoe
11	2	Trailer urinoir
12	198	Becak sampah
13	1585	
14	446	Kontainer sampah
15	133	TPS / Depo sampah
16	1	TPA Jatibarang
17	1	IPLT
<hr/>		
JUMLAH	2485	2008*)
	2485	2007
	0	2006**)
	0	2005
	0	2004

Sumber : DINAS KEBERSIHAN untuk DDA Propinsi

Keterangan : \*) data tahun 2008 sama dengan data tahun 2007

\*\*\*) data tahun 2006 ke bawah tidak tersedia

**Produksi Sampah Rata-Rata Per Hari  
Di Kota Semarang  
Tahun : 2007 - 2008  
( M 3 )**

KECAMATAN	2007		2008*)	
	PRODUKSI	TERANGKUT	PRODUKSI	TERANGKUT
(1)	(2)	(3)	(4)	(5)
010. Mijen				
020. Gunungpati				
030. Banyumanik				
040. Gajah Mungkur				
050. Smg. Selatan				
060. Candisari				
070. Tembalang				
080. Pedurungan				
090. Genuk				
100. Gayamsari				
110. Smg. Timur				
120. Smg. Utara				
130. Smg. Tengah				
140. Smg. Barat				
150. Tugu				
160. Ngaliyan				
- Dinas Kebersihan				
- Pasar Johar				
- Jalan Protokol				
- Lain-lain				
JUMLAH	4.500,00	2.700,00	4.500,00	2.700,00

Sumber : *DINAS KEBERSIHAN untuk DDA Propinsi*  
Keterangan : \*) data tahun 2008 sama dengan data tahun 2007

<http://semarangkota.bps.go.id>

**Persentase Komposisi Sampah  
Di Kota Semarang  
Tahun : 2007 - 2008  
( % )**

KOMPOSISI	2007	2008*)
(1)	(2)	(3)
1 Organik	61,95	61,95
2 Non Organik		
a. Kertas	12,26	12,26
b. Kaca	1,72	1,72
c. Plastik	13,39	13,39
d. Logam	1,80	1,80
e. Kain	1,55	1,55
f. Karet	0,50	0,50
g. Lain-lain	6,83	6,83
Jumlah	100,00	100,00

*Sumber : DINAS KEBERSIHAN untuk DDA Propinsi*  
Keterangan : \*) data tahun 2008 sama dengan data tahun 2007

**Sumber Timbulan Sampah  
Di Kota Semarang  
Tahun : 2008  
( M 3 )**

Sumber	Jumlah Timbulan Per Hari
(1)	(2)
1 Pemukiman / Rumah tangga	3000
2 Pasar	690
3 Komersial ( Pertokoan, Restoran, Hotel )	200
4 Fasilitas Umum	110
5 Sapuan Jalan	130
6 Kawasan Industri ( Non B.3 )	310
7 Saluran	60
JUMLAH	4500
	2008*)
	2007
	2006**)
	2005
	2004

*Sumber : DINAS KEBERSIHAN untuk DDA Propinsi*  
Keterangan : \*) data tahun 2008 sama dengan data tahun 2007  
\*\*) data tahun 2006 ke bawah tidak tersedia

Tabel :  
Table : 2.12.1.

**Kegiatan Tim Penggerak PKK  
Di Kota Semarang  
Tahun : 2008**  
*The Activity Of PKK Activator  
In Semarang In 2008*

Kecamatan/ District	Tingkat Kepengurusan Tim Penggerak Pkk			
	Kota	Keca- Matan	Kelu- Rahan	
(1)	(2)	(3)	(4)	
010. Mijen	0	1	14	
020. Gunungpati	0	1	16	
030. Banyumanik	0	1	11	
040. Gajah Mungkur	0	1	8	
050. Smg. Selatan	0	1	10	
060. Candisari	0	1	7	
070. Tembalang	0	1	12	
080. Pedurungan	0	1	12	
090. Genuk	0	1	13	
100. Gayamsari	0	1	7	
110. Smg. Timur	0	1	10	
120. Smg. Utara	0	1	9	
130. Smg. Tengah	0	1	15	
140. Smg. Barat	0	1	16	
150. Tugu	0	1	7	
160. Ngaliyan	0	1	10	
<b>Kota Semarang</b>	<b>1</b>	<b>0</b>	<b>0</b>	
<b>Jumlah/Total</b>	2008	1	16	177
	2007	1	16	177
	2006	1	16	177
	2005	1	16	177
	2004	1	16	177

Tabel :  
Table : 2.12.1. Lanjutan / Continued

Kecamatan/ District	Jumlah Kelompok			
	PKK R.W	PKK R.T	Dasa Wisma	
(1)	(5)	(6)	(7)	
010. Mijen	73	299	651	
020. Gunungpati	84	396	781	
030. Banyumanik	113	691	1.506	
040. Gajah Mungkur	48	324	605	
050. Smg. Selatan	71	483	980	
060. Candisari	65	460	974	
070. Tembalang	132	931	2.075	
080. Pedurungan	150	1.046	2.092	
090. Genuk	79	495	851	
100. Gayamsari	58	408	833	
110. Smg. Timur	77	558	943	
120. Smg. Utara	89	700	1.737	
130. Smg. Tengah	74	455	788	
140. Smg. Barat	132	908	2.018	
150. Tugu	30	156	281	
160. Ngaliyan	106	720	1.496	
<b>Kota Semarang</b>	<b>-</b>	<b>-</b>	<b>-</b>	
<b>Jumlah/Total</b>	2008	1.381	9.030	18.611
	2007	1.336	8.811	17.422
	2006	1.371	8.681	17.571
	2005	1.340	8.356	17.219
	2004	1.329	8.281	17.369

Tabel : 2.12.1. Lanjutan / Continued  
Table :

Kecamatan/ District	Jumlah Kepala Keluarga	Jumlah Kader PKK		
		Anggota Tim Penggerak PKK	Umum	Khusus*)
(1)	(8)	(9)	(10)	(11)
010. Mijen	12886	267	4695	0
020. Gunungpati	17218	357	3295	0
030. Banyumanik	29892	241	7914	0
040. Gajah Mungkur	14345	214	2310	0
050. Smg. Selatan	18602	257	2719	0
060. Candisari	37423	185	3116	0
070. Tembalang	34598	264	9356	0
080. Pedurungan	39120	260	11890	0
090. Genuk	19781	314	7415	0
100. Gayamsari	16708	162	4788	0
110. Smg. Timur	21163	261	2994	0
120. Smg. Utara	28549	225	7460	0
130. Smg. Tengah	19218	305	3850	0
140. Smg. Barat	37349	345	9915	0
150. Tugu	2554	146	1295	0
160. Ngaliyan	25469	175	9916	0
<b>Kota Semarang</b>	<b>0</b>	<b>39</b>	<b>0</b>	<b>0</b>
Jumlah/Total	2008 374875	4017	92928	0
	2007 341.626	4.099	73.277	0
	2006 337.538	4.144	71.834	0
	2005 419.264	4.352	71.335	71.335
	2004 315.637	4.365	76.685	31.381

Catatan : \*) Data tidak tersedia  
Kota Semarang Dalam Angka 2008

Tabel :  
Table : 2.12.2.

**Kegiatan Tim Penggerak PKK Pokja - I**  
**Di Kota Semarang**  
**Tahun : 2008**  
*The Activity Of PKK Activator Pokja I*  
*In Semarang In 2008*

Kecamatan/ District	Penghayatan Dan Pengamalan Pancasila		
	Jumlah Kader		
(1)	PPBN (2)	Kadarkum (3)	Pola Asuh (4)
010. Mijen	72	115	84
020. Gunungpati	67	58	59
030. Banyumanik	228	236	120
040. Gajah Mungkur	12	63	25
050. Smg. Selatan	0	0	22
060. Tembalang	187	135	305
070. Candisari	117	123	75
080. Pedurungan	26	87	45
090. Genuk	286	301	309
100. Gayamsari	36	32	24
110. Smg. Timur	55	52	57
120. Smg. Utara	35	42	43
130. Smg. Tengah	5	55	77
140. Smg. Barat	172	177	173
150. Tugu	39	24	31
160. Ngaliyan	209	218	345
<b>Kota Semarang</b>	<b>6</b>	<b>21</b>	<b>18</b>
Jumlah/Total	2008 1.552	1.739	1.812
	2007 1.325	1.360	1.451
	2006 1.299	1.310	1.369
	2005 1.115	1.229	1.254
	2004*) 0	0	0

Catatan : \*) Data tidak tersedia  
Kota Semarang Dalam Angka 2008

Tabel : 2.12.2. Lanjutan / *Continued*  
 Table :

Kecamatan/ <i>District</i>	Penghayatan Dan Pengamalan Pancasila			
	Jumlah Kel. Simulasi			
	PPBN	Kadarkum	Pola Asuh	
(1)	(5)	(6)	(7)	
010. Mijen	14	18	18	
020. Gunungpati	9	11	16	
030. Banyumanik	41	31	68	
040. Gajah Mungkur	13	11	15	
050. Smg. Selatan	0	11	11	
060. Tembalang	16	19	69	
070. Candisari	11	7	13	
080. Pedurungan	21	17	25	
090. Genuk	32	19	35	
100. Gayamsari	4	4	9	
110. Smg. Timur	10	11	18	
120. Smg. Utara	8	6	10	
130. Smg. Tengah	0	14	16	
140. Smg. Barat	0	27	45	
150. Tugu	2	7	5	
160. Ngaliyan	18	11	67	
Jumlah/ <i>Total</i>	2008	199	224	440
	2007	205	235	478
	2006	208	226	400
	2005	137	275	602
	2004*)	0	0	0

Catatan : \*) Data tidak tersedia

*Kota Semarang Dalam Angka 2008*

Tabel : 2.12.2. Lanjutan / *Continued*  
 Table :

Kecamatan/ <i>District</i>	Penghayatan Dan Pengamalan Pancasila			
	Jumlah Pelaksanaan Penyuluhan			
	PPBN	Kadarkum	Pola Asuh	
(1)	(8)	(9)	(10)	
010. Mijen	14	27	27	
020. Gunungpati	28	21	30	
030. Banyumanik	161	206	214	
040. Gajah Mungkur	13	12	22	
050. Smg. Selatan	11	11	11	
060. Tembalang	96	116	162	
070. Candisari	32	25	27	
080. Pedurungan	14	15	15	
090. Genuk	40	46	66	
100. Gayamsari	11	24	11	
110. Smg. Timur	17	18	20	
120. Smg. Utara	16	10	18	
130. Smg. Tengah	0	14	19	
140. Smg. Barat	47	31	42	
150. Tugu	4	15	8	
160. Ngaliyan	62	54	110	
Jumlah/ <i>Total</i>	2.008	566	645	802
	2007	390	505	589
	2006	471	491	642
	2005	497	468	692
	2004*)			

Catatan : \*) Data tidak tersedia

*Kota Semarang Dalam Angka 2008*

Tabel : 2.12.2. Lanjutan / Continued  
Table :

Kecamatan/ District	Gotong Royong		
	Jumlah Pelaksana Kerja Bakti	Jumlah Kelompok	
		Rukun Kema- Tian	Arisan
(1)	(11)	(12)	(13)
010. Mijen	272	173	184
020. Gunungpati	622	253	252
030. Banyumanik	1.295	454	413
040. Gajah Mungkur	267	294	155
050. Smg. Selatan	163	321	113
060. Candisari	622	752	511
070. Tembalang	441	345	222
080. Pedurungan	2.163	663	525
090. Genuk	506	427	259
100. Gayamsari	11.756	149	157
110. Smg. Timur	633	367	254
120. Smg. Utara	745	737	629
130. Smg. Tengah	454	125	178
140. Smg. Barat	873	764	406
150. Tugu	173	140	146
160. Ngaliyan	778	104	320
<b>Kota Semarang</b>	<b>1</b>	<b>1</b>	<b>1</b>
Jumlah	21.764	6.069	4.725
2007	28.157	5.502	9.965
2006	32.841	5.656	9.660
2005	25.637	5.448	9.383
2004	51.884	5.252	9.988

Kota Semarang Dalam Angka 2008

Tabel : 2.12.2. Lanjutan / Continued  
Table :

Kecamatan/ District	Gotong Royong		
	Jumlah Kelompok		
	Jimpitan	Lansia	Keagamaan
(1)	(14)	(15)	(16)
010. Mijen	235	17	184
020. Gunungpati	363	69	252
030. Banyumanik	933	1.487	413
040. Gajah Mungkur	406	179	155
050. Smg. Selatan	540	38	113
060. Candisari	1.432	789	511
070. Tembalang	708	47	222
080. Pedurungan	1.161	77	525
090. Genuk	602	57	259
100. Gayamsari	482	29	157
110. Smg. Timur	594	20	254
120. Smg. Utara	747	18	629
130. Smg. Tengah	485	25	178
140. Smg. Barat	939	109	406
150. Tugu	200	22	146
160. Ngaliyan	1.080	73	320
<b>Kota Semarang</b>	<b>1</b>	<b>1</b>	<b>1</b>
Jumlah	10.908	3.057	4.725
2007	9.447	7.252	4.477
2006	9.247	7.994	0
2005	8.995	761	0
2004	8.852	874	52.297

Catatan : \*) Data tidak tersedia  
Kota Semarang Dalam Angka 2008



Tabel :  
Table : 2.12.3.

**Kegiatan Tim Penggerak PKK Pokja - II  
Di Kota Semarang  
Tahun : 2008  
The Activity Of PKK Activator Pokja II  
In Semarang In 2008**

Kecamatan (1)	Pendidikan Dan Ketrampilan					
	Jumlah Warga Yang Masih 3 Buta (2)	Paket A		Paket B		
		Kelom- Pok Belajar (3)	Warga Belajar (4)	Kelom- Pok Belajar (5)	Warga Belajar (6)	
	010. Mijen	432	3	70	1	90
020. Gunungpati	177	10	53	5	130	
030. Banyumanik	250	2	20	0	0	
040. Gajah Mungkur	12	5	10	2	50	
050. Smg. Selatan	0	8	8	0	0	
060. Candisari	97	0	0	0	2	
070. Tembalang	0	2	25	0	0	
080. Pedurungan	0	1	20	1	20	
090. Genuk	0	2	48	1	30	
100. Gayamsari	0	0	0	0	0	
110. Smg. Timur	34	1	19	1	8	
120. Smg. Utara	25	2	24	2	26	
130. Smg. Tengah	37	0	0	0	0	
140. Smg. Barat	138	0	0	0	0	
150. Tugu	0	1	11	4	29	
160. Ngaliyan	155	4	54	1	18	
Jumlah/Total	2008	1.357	41	362	18	403
	2007	2.228	21	356	14	144
	2006	3.257	32	447	20	391
	2005	747	27	391	14	227
	2004	0	20	369	11	189

Kota Semarang Dalam Angka 2008

Tabel :  
Table : 2.12.3. Lanjutan / Continued

Kecamatan (1)	Pendidikan Dan Ketrampilan			
	Jumlah Klmp. Belajar Paket C		Jumlah Taman Baca- An/ Perpus- Taka- An (9)	
	Kelom- Pok Belajar (7)	Warga Belajar (8)		
	010. Mijen	1	115	15
020. Gunungpati	17	67	28	
030. Banyumanik	0	2	13	
040. Gajah Mungkur	0	0	8	
050. Smg. Selatan	0	0	11	
060. Candisari	3	30	8	
070. Tembalang	0	0	21	
080. Pedurungan	1	21	24	
090. Genuk	1	30	14	
100. Gayamsari	0	0	10	
110. Smg. Timur	0	0	18	
120. Smg. Utara	1	13	10	
130. Smg. Tengah	0	0	11	
140. Smg. Barat	0	0	10	
150. Tugu	4	21	9	
160. Ngaliyan	2	15	25	
Jumlah/Total	2008	30	314	235
	2007	12	191	169
	2006	11	265	190
	2005	9	153	176
	2004	18	181	184

Kota Semarang Dalam Angka 2008

Tabel : 2.12.3. Lanjutan / *Continued*  
Table :

Kecamatan	Pendidikan & Ketrampilan				
	B K B				
	Jumlah Kelom- Pok	Jumlah Peserta	Jumlah Ape (Set)	Jumlah Klmp. Simu- Lasi	
(1)	(10)	(11)	(12)	(13)	
010. Mijen	27	599	18	13	
020. Gunungpati	55	1.202	43	9	
030. Banyumanik	26	2.178	81	31	
040. Gajah Mungkur	23	1.074	19	0	
050. Smg. Selatan	21	773	23	21	
060. Candisari	8	227	9	7	
070. Tembalang	17	608	23	15	
080. Pedurungan	26	936	46	1	
090. Genuk	32	1.271	36	15	
100. Gayamsari	19	585	48	7	
110. Smg. Timur	7	112	139	14	
120. Smg. Utara	28	1.088	11	1	
130. Smg. Tengah	26	714	29	5	
140. Smg. Barat	28	642	31	5	
150. Tugu	14	156	63	8	
160. Ngaliyan	57	743	28	17	
<b>Kota Semarang</b>	<b>0</b>	<b>0</b>	<b>0</b>	<b>0</b>	
<b>Jumlah/Total</b>	<b>2008</b>	<b>414</b>	<b>12.908</b>	<b>647</b>	<b>169</b>
	2007	358	11.077	403	137
	2006	468	13.121	390	163
	2005	460	13.123	409	171
	2004	527	14.400	501	186

*Kota Semarang Dalam Angka 2008*

- 90 -

Tabel : 2.12.3. Lanjutan / *Continued*  
Table :

Kecamatan	Pendidikan Dan Ketrampilan				
	Jumlah Kader Khusus				
	Tutor Kejar Paket A/B/C	B K B	Kope- Rasi	Ke- Tram- Pilan/ Lainnya	
(1)	(14)	(15)	(16)	(17)	
010. Mijen	36	211	72	267	
020. Gunungpati	54	102	24	18	
030. Banyumanik	41	184	91	150	
040. Gajah Mungkur	23	220	59	194	
050. Smg. Selatan	1.718	181	63	0	
060. Candisari	10	168	106	70	
070. Tembalang	6	125	13	458	
080. Pedurungan	4	172	2	2.117	
090. Genuk	43	272	0	454	
100. Gayamsari	11	84	18	23	
110. Smg. Timur	9	19	99	57	
120. Smg. Utara	32	128	304	154	
130. Smg. Tengah	8	151	81	308	
140. Smg. Barat	10	135	23	807	
150. Tugu	20	47	10	230	
160. Ngaliyan	6	259	119	278	
<b>Kota Semarang</b>	<b>0</b>	<b>0</b>	<b>0</b>	<b>0</b>	
<b>Jumlah/Total</b>	<b>2008</b>	<b>2.031</b>	<b>2.458</b>	<b>1.084</b>	<b>5.585</b>
	2007	250	2.610	634	4.027
	2006	198	2.195	694	4.005
	2005	239	3.218	729	3.652
	2004	327	4.180	1.142	5.055

*Kota Semarang Dalam Angka 2008*

- 91 -

Tabel : 2.12.3. Lanjutan / Continued  
Table :

Kecamatan (1)	Pendidikan & Ketrampilan		
	Jumlah Kader Umum		
	Jumlah Latihan Kader		
	LP-3 PKK (18)	TPK-3 PKK (19)	
010. Mijen	122	279	
020. Gunungpati	382	403	
030. Banyumanik	1.541	1.632	
040. Gajah Mungkur	99	268	
050. Smg. Selatan	2.679	1.569	
060. Candisari	550	862	
070. Tembalang	3.005	3.013	
080. Pedurungan	215	2.633	
090. Genuk	716	996	
100. Gayamsari	162	162	
110. Smg. Timur	175	1.157	
120. Smg. Utara	1.828	2.108	
130. Smg. Tengah	408	605	
140. Smg. Barat	5.033	4.186	
150. Tugu	435	77	
160. Ngaliyan	4.323	2.025	
Jumlah/Total	2008	21.673	21.975
	2007	19.917	18.399
	2006	19.876	14.460
	2005	19.030	19.990
	2004	21.006	23.442

Tabel : 2.12.3. Lanjutan / Continued  
Table :

Kecamatan (1)	Mengembangkan Kehidupan Berkoperasi			
	Pra Koperasi/Usaha Bersama			
	UP2K PKK		Lain-Lain	
	Jumlah Kelom- Pok (20)	Jumlah Peserta (21)	Jumlah Kelom- Pok (22)	Jumlah Peserta (23)
010. Mijen	15	471	0	0
020. Gunungpati	16	459	0	0
030. Banyumanik	56	226	0	0
040. Gajah Mungkur	36	718	0	0
050. Smg. Selatan	41	114	0	0
060. Candisari	165	362	0	0
070. Tembalang	13	304	0	0
080. Pedurungan	106	318	0	0
090. Genuk	13	261	0	0
100. Gayamsari	29	385	0	0
110. Smg. Timur	34	429	0	0
120. Smg. Utara	160	3.529	0	0
130. Smg. Tengah	15	20	0	0
140. Smg. Barat	58	1.007	0	0
150. Tugu	501	216	0	0
160. Ngaliyan	249	11.541	0	0
Jumlah/Total	1.507	20.360	0	0
	2007	1.209	12.712	0
	2006	735	5.956	0
	2005	1.120	13.934	0
	2004	952	9.489	3.004
				71.700

Tabel : 2.12.3. Lanjutan / Continued  
 Table :

Kecamatan ( 1 )	Mengembangkan Kehidupan Berkoperasi	
	Koperasi Ber- Badan Hukum	
	Jumlah Klmp. ( 24 )	Jumlah Anggota ( 25 )
010. Mijen	0	0
020. Gunungpati	1	30
030. Banyumanik	0	0
040. Gajah Mungkur	1	392
050. Smg. Selatan	0	0
060. Candisari	0	0
070. Tembalang	0	0
080. Pedurungan	0	0
090. Genuk	0	0
100. Gayamsari	0	0
110. Smg. Timur	2	64
120. Smg. Utara	1	90
130. Smg. Tengah	2	108
140. Smg. Barat	0	0
150. Tugu	0	0
160. Ngaliyan	1	171
<b>Kota Semarang</b>		
Jumlah/Total	8	855
2007	12	1.422
2006	10	803
2005	11	1.410
2004	10	1.455

Sumber / source : PKK Kota Semarang / Educational of Family Welfare  
 Kota Semarang Dalam Angka 2008

Tabel :  
Table : 2.12.4.

**Kegiatan Tim Penggerak PKK Pokja - III**  
**Di Kota Semarang**  
**Tahun : 2008**  
*The Activity Of PKK Activator Pokja III*  
*In Semarang In 2008*

Kecamatan/ District	Jumlah Kader Pangan	Jumlah KK Yg Meman- Faatkan Tnh Pekarangan		
		Warung Hidup	Peternakan	
( 1 )	( 2 )	( 3 )	( 4 )	
010. Mijen	241	5.941	5.342	
020. Gunungpati	167	9.986	11.892	
030. Banyumanik	812	9.527	3.350	
040. Gajah Mungkur	514	3.194	1.243	
050. Smg. Selatan	599	10.770	2.017	
060. Candisari	240	3.461	2.802	
070. Tembalang	321	3.088	3.074	
080. Pedurungan	269	16.802	6.542	
090. Genuk	490	7.884	5.495	
100. Gayamsari	22	171	151	
110. Smg. Timur	258	878	472	
120. Smg. Utara	523	9.596	441	
130. Smg. Tengah	78	2.109	443	
140. Smg. Barat	644	8.005	8.131	
150. Tugu	74	1.208	1.182	
160. Ngaliyan	270	18.136	7.397	
<b>Kota Semarang</b>	<b>0</b>	<b>0</b>	<b>0</b>	
Jumlah/Total	2008	5.522	110.756	59.974
	2007	5.175	115.880	75.169 *)
	2006	4.906	119.158	81.982 *)
	2005	4.886	144.704	88.923 *)
	2004	4.976	157.877	90.275 *)

Ket. \*) : masih digabung dengan pertanian

Tabel :  
Table : 2.12.4. Lanjutan / Continued

Kecamatan/ District	Jml Keluarga Yg Memanfaatkan Tanah Pekarangan		
	Perikanan	Toga	
( 1 )	( 5 )	( 6 )	
010. Mijen	184	3.172	
020. Gunungpati	1.610	8.904	
030. Banyumanik	272	9.934	
040. Gajah Mungkur	167	1.808	
050. Smg. Selatan	1.179	10.241	
060. Candisari	89	11.260	
070. Tembalang	192	7.443	
080. Pedurungan	775	20.336	
090. Genuk	245	6.819	
100. Gayamsari	30	6.367	
110. Smg. Timur	42	1.894	
120. Smg. Utara	101	10.703	
130. Smg. Tengah	46	3.057	
140. Smg. Barat	280	7.918	
150. Tugu	515	2.097	
160. Ngaliyan	3.331	21.316	
Jumlah/Total	2008	9.058	133.269
	2007		126.843
	2006		127.005
	2005		142.388
	2004		0 *)

Ket. \*) : data tidak tersedia

Tabel : 2.12.4. Lanjutan / Continued  
Table :

Kecamatan/ District	Industri Rumah Tangga	
	Pangan	Menjahit
( 1 )	( 7 )	( 8 )
<b>010. Mijen</b>	591	0
<b>020. Gunungpati</b>	2.136	39
<b>030. Banyumanik</b>	922	76
<b>040. Gajah Mungkur</b>	944	19
<b>050. Smg. Selatan</b>	1.454	1
<b>060. Candisari</b>	476	103
<b>070. Tembalang</b>	1.374	28
<b>080. Pedurungan</b>	1.539	19
<b>090. Genuk</b>	2.537	20
<b>100. Gayamsari</b>	833	7
<b>110. Smg. Timur</b>	1.028	171
<b>120. Smg. Utara</b>	1.545	3
<b>130. Smg. Tengah</b>	492	432
<b>140. Smg. Barat</b>	1.568	73
<b>150. Tugu</b>	278	0
<b>160. Ngaliyan</b>	2.862	8
<b>Jumlah/Total</b>		
2008	20.579	999
2007	16.522	1.436
2006	15.329	3.257
2005	441	0 *)
2004	0 *)	7.677

Ket. \*) : data tidak tersedia

Tabel : 2.12.4. Lanjutan / Continued  
Table :

Kecamatan/ District	Perumahan & Tata Laksana Rmh Tangga		
	Rumah Sehat	Rumah Kurang Sehat	Jml Penyuluh-An Ttg Rumah Layak Huni
( 1 )	( 9 )	( 10 )	( 11 )
<b>010. Mijen</b>	9.612	299	34
<b>020. Gunungpati</b>	21.682	10.201	235
<b>030. Banyumanik</b>	23.986	779	614
<b>040. Gajah Mungkur</b>	10.431	310	0
<b>050. Smg. Selatan</b>	15.846	550	82
<b>060. Candisari</b>	15.622	567	35
<b>070. Tembalang</b>	23.376	2.721	130
<b>080. Pedurungan</b>	34.136	1.966	137
<b>090. Genuk</b>	15.613	358	68
<b>100. Gayamsari</b>	13.282	642	33
<b>110. Smg. Timur</b>	12.253	1.914	15
<b>120. Smg. Utara</b>	19.780	1.707	54
<b>130. Smg. Tengah</b>	12.834	2.500	32
<b>140. Smg. Barat</b>	26.979	1.525	50
<b>150. Tugu</b>	4.626	299	42
<b>160. Ngaliyan</b>	22.330	1.256	118
<b>Kota Semarang</b>	<b>0</b>	<b>0</b>	<b>0</b>
<b>Jumlah/Total</b>			
2008	282.388	27.594	1.679
2007	259.193	24.021	1.273
2006	251.664	25.324	1.010
2005	485.329	62.803	4.576
2004	235.718	36.954	2.527

Tabel :  
Table : 2.12.5.

**Kegiatan Tim Penggerak PKK Pokja - IV  
Di Kota Semarang  
Tahun : 2008**  
*The Activity Of PKK Activator Pokja IV  
In Semarang In 2008*

Kecamatan/ District	Kader Kese- Hatan	Kesehatan				
		Jumlah Posyandu				
		Pra- Tama	Madya	Pur- Nama	Mandiri	
(1)	(2)	(3)	(4)	(5)	(6)	
010. Mijen	1.176	0	16	42	34	
020. Gunungpati	1.375	42	20	34	8	
030. Banyumanik	2.131	14	37	55	24	
040. Gajah Mungkur	643	0	11	30	9	
050. Smg. Selatan	1.285	0	12	33	20	
060. Candisari	0	0	2	26	37	
070. Tembalang	1.346	16	35	39	37	
080. Pedurungan	1.617	0	32	50	49	
090. Genuk	1.056	1	28	34	31	
100. Gayamsari	746	1	14	46	9	
110. Smg. Timur	1.105	1	22	25	45	
120. Smg. Utara	2.126	12	24	15	32	
130. Smg. Tengah	603	6	19	24	14	
140. Smg. Barat	2.171	1	18	63	32	
150. Tugu	496	1	16	13	24	
160. Ngaliyan	2.082	11	22	29	73	
Jumlah/Total	2008	19.958	106	328	558	478
	2007	19.494	104	387	504	499
	2006	18.052	197	384	560	424
	2005	9.770	90	492	615	432
	2004	13.454	116	363	485	432

Tabel :  
Table : 2.12.5. Lanjutan / Continued

Kecamatan/ District	Kelestarian Lingkungan Hidup			
	Jml Yang Menggunakan			
	Jamban Keluarga	SPAL	Jumlah MCK	
(1)	(7)	(8)	(9)	
010. Mijen	18.270	8.729	56	
020. Gunungpati	17.238	17.238	0	
030. Banyumanik	26.128	25.214	58	
040. Gajah Mungkur	21.992	11.117	1.798	
050. Smg. Selatan	17.295	17.563	12	
060. Candisari	17.527	0	0	
070. Tembalang	29.111	28.880	4.333	
080. Pedurungan	36.532	35.139	11	
090. Genuk	18.383	16.185	27	
100. Gayamsari	14.433	14.433	1.375	
110. Smg. Timur	17.407	19.600	281	
120. Smg. Utara	29.366	29.566	40	
130. Smg. Tengah	16.159	16.243	90	
140. Smg. Barat	31.966	31.187	0	
150. Tugu	25.641	6.344	533	
160. Ngaliyan	24.510	24.510	13	
Jumlah/Total	2008	361.958	301.948	8.627
	2007	295.500	272.917	657
	2006	318.475	380.581	378
	2005	281.806	281.751	3.492
	2004	293.960	239.105	4.449

ket. \*) : data tidak tersedia

Tabel : 2.12.5. Lanjutan / Continued  
Table :

Kecamatan/ District	Kelestarian Lingkungan Hidup				
	Jumlah KK Yang Menggunakan Air				
	PDAM	Sumur	Sungai	DLL	
( 1 )	( 10 )	( 11 )	( 12 )	( 13 )	
<b>010. Mijen</b>	9.425	9.564	164	1.099	
<b>020. Gunungpati</b>	17.101	10.172	0	4.698	
<b>030. Banyumanik</b>	27.104	7.642	274	392	
<b>040. Gajah Mungkur</b>	12.225	3.237	0	0	
<b>050. Smg. Selatan</b>	16.078	1.485	0	0	
<b>060. Candisari</b>	0	0	0	0	
<b>070. Tembalang</b>	14.789	15.786	0	2.941	
<b>080. Pedurungan</b>	38.781	0	0	3.755	
<b>090. Genuk</b>	17.331	6.228	0	0	
<b>100. Gayamsari</b>	15.795	0	0	0	
<b>110. Smg. Timur</b>	20.013	2.517	0	0	
<b>120. Smg. Utara</b>	20.438	11.030	51	321	
<b>130. Smg. Tengah</b>	19.218	0	0	0	
<b>140. Smg. Barat</b>	23.117	4.825	0	4	
<b>150. Tugu</b>	5.305	1.183	0	0	
<b>160. Ngaliyan</b>	16.469	17.550	476	629	
<b>Jumlah/Total</b>	2008	273.189	91.219	965	13.839
	2007	230.441	81.829	2.626	11.787
	2006	242.877	109.951	1.639	18.285
	2005	223.980	185.233	3.877	68.799
	2004	208.249	94.868	719	16.928

Tabel : 2.12.5. Lanjutan / Continued  
Table :

Kecamatan/ District	Perencanaan Sehat				
	Jumlah PUS	Jumlah WUS	Jml Aksep. Aktif	Jml KK Yg Memp Tab	
	( 14 )	( 15 )	( 16 )	( 17 )	
<b>010. Mijen</b>	9.932	13.588	7.813	7.481	
<b>020. Gunungpati</b>	14.110	19.420	11.214	13.524	
<b>030. Banyumanik</b>	20.788	33.919	17.258	25.813	
<b>040. Gajah Mungkur</b>	7.227	11.279	5.717	12.922	
<b>050. Smg. Selatan</b>	9.540	6.860	7.584	15.248	
<b>060. Candisari</b>	0	0	0	0	
<b>070. Tembalang</b>	26.924	24.489	20.745	26.119	
<b>080. Pedurungan</b>	28.830	47.232	23.034	33.303	
<b>090. Genuk</b>	14.801	21.164	11.976	18.576	
<b>100. Gayamsari</b>	11.237	17.077	1.275	13.874	
<b>110. Smg. Timur</b>	11.099	21.163	7.482	16.609	
<b>120. Smg. Utara</b>	14.504	36.937	14.701	10.504	
<b>130. Smg. Tengah</b>	7.241	14.730	5.624	13.506	
<b>140. Smg. Barat</b>	23.573	29.411	19.352	13.036	
<b>150. Tugu</b>	758	7.586	4.026	4.224	
<b>160. Ngaliyan</b>	21.932	24.556	17.580	22.385	
<b>Jumlah/Total</b>	2008	222.496	329.411	175.381	247.124
	2007	494.042	331.223	352.546	250.861
	2006	206.983	302.593	228.218	291.985
	2005	222.123	260.656	12.103	241.907
	2004	222.123	0 *)	0 *)	241.906

Sumber : PKK Kota Semarang  
source : Educational of Family Welfare  
ket. : \*) Data tidak tersedia



Tabel :  
Table: 2.13

**Kegiatan Satpol Pamong Praja  
Di Kota Semarang  
Tahun : 2008**  
*The Activity Of General Ordering Units  
In Semarang In 2008*

Bulan/ Month	P E N E R T I B A N				
	Becak	Ijin Ho / IMB	PKL	Ayam Bangkok	
( 1 )	( 2 )	( 3 )	( 4 )	( 5 )	
01. Januari	0	2 / 8	17	4	
02. Pebruari	0	2 / 9	16	4	
03. Maret	0	2 / 10	20	2	
04. April	0	1 / 7	14	4	
05. M E I	0	1 / 4	5	3	
06. J U N I	0	1 / 12	12	3	
07. J U L I	0	1 / 6	6	2	
08. Agustus	0	2 / 4	4	1	
09. September	0	1 / 1	1	5	
10. Oktober	0	1 / 6	6	1	
11. Nopember	0	3 / 10	10	4	
12. Desember	0	4 / 1	1	5	
Jumlah/Total	2008	0	21 / 78	112	38
	2007	0	82	503	0
	2006	0	80	406	6
	2005	879	159	286	2
	2004	879	159	286	2

Tabel :  
Table : 2.13 Lanjutan / Continued

Bulan/ Month	P E N E R T I B A N				
	Kantib/ Penga- Walan	Reklame	Keber- Sihan	Galian Gol. C	
( 1 )	( 6 )	( 7 )	( 8 )	( 9 )	
01. Januari	0	10	4	1	
02. Pebruari	0	6	1	2	
03. Maret	0	5	1	1	
04. April	0	1	5	1	
05. M E I	0	3	1	1	
06. J U N I	0	10	1	1	
07. J U L I	0	9	2	3	
08. Agustus	0	5	1	1	
09. September	0	4	4	1	
10. Oktober	0	20	3	1	
11. Nopember	0	18	3	6	
12. Desember	0	19	9	2	
Jumlah/Total	2008	0	110	35	21
	2007	0	140	73	36
	2006	1.124	57	39	10
	2005	0	59	2	10
	2004	0	59	2	10

Tabel : 2.13 Lanjutan / Continued  
Table:

Bulan/ Month	P E N E R T I B A N				
	PSK	Bendera	PGOT / ANJAL	Hiburan/ Panti Pijat	
( 1 )	( 10 )	( 11 )	( 12 )	( 13 )	
01. Januari	25	0	41	2	
02. Pebruari	13	0	28	1	
03. Maret	7	0	9	1	
04. April	7	0	7	1	
05. M E I	1	0	2	1	
06. J U N I	4	0	3	1	
07. J U L I	3	0	11	1	
08. Agustus	4	0	3	1	
09. September	13	0	13	1	
10. Oktober	2	0	9	1	
11. Nopember	3	0	5	1	
12. Desember	7	0	13	1	
Jumlah/Total	2008	89	0	144	13
	2007	138	0	309	39
	2006	79	0	51	28
	2005	2	7	25	10
	2004	2	7	25	10

Tabel : 2.13 Lanjutan / Continued  
Table :

Bulan/ Month	P E N E R T I B A N				
	PAM	Ops PNS	Pohon	Ops KTP	
( 1 )	( 14 )	( 15 )	( 16 )	( 17 )	
01. Januari	1	1	2	1	
02. Pebruari	1	2	2	1	
03. Maret	1	1	2	1	
04. April	1	1	1	1	
05. M E I	1	1	1	1	
06. J U N I	1	1	1	1	
07. J U L I	1	1	2	1	
08. Agustus	1	1	1	1	
09. September	1	1	2	3	
10. Oktober	1	2	1	3	
11. Nopember	1	1	1	1	
12. Desember	1	3	3	3	
Jumlah/Total	2008	12	16	19	18
	2007	0	30	31	43
	2006	75	5	1	4
	2005	237	3	7	2
	2004	311	0 *)	0 *)	0 *)

Keterangan : \*) Data tidak tersedia

Tabel : 2.13 Lanjutan / *Continued*  
 Table :

<b>Bulan/</b>	<b>PENERTIBAN</b>		
	<b>Ops Miras</b>	<b>Ijin Trayek</b>	<b>Ops Pijar</b>
<i>Month</i>			
( 1 )	( 18 )	( 19 )	( 20 )
<b>01. Januari</b>	1	1	1
<b>02. Pebruari</b>	1	1	1
<b>03. Maret</b>	1	1	1
<b>04. April</b>	1	1	1
<b>05. M E I</b>	1	1	1
<b>06. J U N I</b>	1	1	1
<b>07. J U L I</b>	1	1	1
<b>08. Agustus</b>	1	1	1
<b>09. September</b>	2	1	1
<b>10. Oktober</b>	1	1	1
<b>11. Nopember</b>	2	1	1
<b>12. Desember</b>	8	1	1
<b>Jumlah/Total</b>			
2008	21	12	12
2007	52	37	28
2006	9	1	32
2005	1	1	6
2004	0 *)	0 *)	0 *)

Sumber : Satpol PP Kota Semarang

Source : General Ordering units

Keterangan : \*) Data tidak tersedia

Tabel : **Banyaknya Biaya Cetak Peta**  
 Table: 2.14 **Yang Dikeluarkan Dinas Tata Kota Semarang**  
**Tahun : 2008**  
*The Number Of License Issued By The Office Of City*  
*Ordering In Semarang In 2008*

Bulan/ Month	Biaya Cetak Peta		
	Banyaknya	Nilai (Rp)	
(1)	(2)	(3)	
01. Januari	180	293.224.900	
02. Pebruari	182	478.618.050	
03. Maret	184	362.056.300	
04. April	241	215.637.950	
05. M E I	285	273.330.310	
06. J U N I	325	348.971.875	
07. J U L I	395	248.947.000	
08. Agustus	293	273.905.100	
09. September	313	528.701.150	
10. Oktober	203	223.910.800	
11. Nopember	372	285.000.440	
12. Desember	230	601.943.350	
Jumlah/Total	2008	3.203	4.134.247.225
	2007	3.259	3.784.757.660
	2006	2.416	1.948.377.118
	2005	3.317	3.908.574.150
	2004	2.432	3.074.187.950

Tabel : **Banyak Ijin Yg Dikeluarkan Dinas Tata Kota**  
 Table : 2.15 **Semarang Dirinci Menurut Bulan**  
**Tahun : 2008**  
*The Number Of License Issued By The Office Of City*  
*Ordering In Semarang In 2008*

Bulan/ Month	Jenis Perijinan				
	Bangunan		Ho		
	Banyak- Nya	Nilai (000 Rp)	Banyak- Nya	Nilai (000 Rp)	
(1)	(2)	(3)	(4)	(5)	
01. Januari	202	591.999	76	181.721	
02. Pebruari	292	703.035	68	266.150	
03. Maret	180	653.955	45	164.627	
04. April	210	865.021	65	363.212	
05. M E I	231	705.398	66	371.195	
06. J U N I	250	1.026.349	121	506.939	
07. J U L I	264	867.450	79	297.983	
08. Agustus	226	765.004	100	439.307	
09. September	262	1.654.169	72	709.663	
10. Oktober	123	664.983	52	286.562	
11. Nopember	283	734.773	78	583.873	
12. Desember	160	712.070	55	287.909	
Jumlah/Total	2008	2.683	9.944.206	877	4.459.142
	2007	2.509	8.581.373	634	3.352.992
	2006	2.849	8.654.075	713	2.875.549
	2005	3.317	9.677.664	706	3.193.515
	2004	2.329	7.834.977	452	2.538.431

Sumber : Dinas Tata Kota

Source : Office of City Arrangement

Bab III  
PENDUDUK dan TENAGA KERJA /  
POPULATION and LABOUR

<http://samarangkota.bps.go.id>

## KEPENDUDUKAN

Berdasarkan hasil registrasi penduduk tahun 2006, jumlah penduduk Kota Semarang tercatat sebesar 1.434.025 jiwa dengan pertumbuhan penduduk selama tahun 2006 sebesar 1,02 %. Kondisi tersebut memberi arti bahwa pembangunan kependudukan, khususnya usaha untuk menurunkan jumlah kelahiran, memberikan hasil yang nyata.

Sekitar 73,99 % penduduk Kota Semarang berumur produktif (15-64) th, sehingga angka beban tanggungan, yaitu perbandingan antara penduduk usia produktif dengan penduduk usia tidak produktif (0-14 dan 65 th keatas) pada tahun 2006 sebesar 35,16 yang berarti 100 orang penduduk usia produktif menanggung 35 orang penduduk usia tidak produktif.

Dalam kurun waktu 5 tahun (2002-2006), kepadatan penduduk cenderung naik seiring dengan kenaikan jumlah penduduk. Di sisi lain, penyebaran penduduk di masing-masing kecamatan belum merata. Di wilayah Kota Semarang, tercatat kecamatan SemarangTengah sebagai wilayah terpadat, sedangkan kecamatan Mijen merupakan wilayah yang kepadatannya paling rendah.

## DEMOGRAPHY

Based on the registration in 2006, the population in Kota Semarang was 1.434.025 with the growth rate of 1,02 % over 2006. The such condition means that the demography development, especially an effort to lower the number of birth, provide a true result.

About 73,99 % population in Kota Semarang in a productive age (15-64 years old), that dependency, that is, a comparison between productive age population with unproductive population ( 0 - 14 and 65 up ) in 2006 is 35,16, meaning that one hundred productive person is responsible for 35 unproductive people.

For 5 years (2002-2006), the population density tended to be hight together with the increase of population. In other side, the spread in each district has not evenly spread. In Kota Semarang, the Semarang Tengah sub district is the most dense-populated area, while the Mijen sub district is the lowest one.

## KETENAGAKERJAAN

Sejalan dengan laju perkembangan dan pertumbuhan penduduk, untuk sektor tenaga kerja ini diprioritaskan pada penciptaan perluasan dan pemerataan kesempatan kerja serta perlindungan tenaga kerja.

Menurut BPS, penduduk usia kerja didefinisikan sebagai penduduk berumur 10 tahun ke atas dan dibedakan sebagai Angkatan Kerja dan Bukan Angkatan Kerja.

Angkatan Kerja adalah penduduk yang bekerja dan yang sedang mencari pekerjaan. Disisi lain, bukan Angkatan Kerja, yaitu mereka yang kegiatan utamanya mengurus rumah tangga, sekolah atau mereka yang tidak mampu melakukan kegiatan karena usia tua atau alasan fisik (cacat).

Untuk tahun 2008, TPAK (Tingkat Partisipasi Angkatan Kerja), yaitu perbandingan antara angkatan kerja terhadap penduduk usia kerja sebesar 64,27 %. Sedangkan tingkat kesempatan kerja, yaitu perbandingan antara penduduk yang bekerja dengan penduduk usia kerja pada tahun 2008 adalah sebesar 45,03 %.

Dari data yang ada, mata pencaharian penduduk yang utama berturut-turut adalah Jasa dan lainnya (10,38 %), Buruh Industri (25,13 %), Buruh Bangunan (13,05 %), PNS / ABRI (16,04 %) serta Petani sendiri (4,98 %).

## LABOR AFFAIRS

Together with the development and population rate, for this labor sector, the priority is to create an expansion and distribution of job opportunities, as well as protection to labor.

According to BPS, population in working age is defined 10 years up and classified into Work Force and Non-work Force.

Work Force is those who are readily involved in an economical activity. They who are accepted in a working market are categorized in a work, whereas they who are not accepted in a working market are categorized as non-work force, that is, those who manage household activities, attend a school, or can do nothing because their old ages or physical defect.

For 2008, TPAK (Rate of Work Force Participation), that is, comparison between work force with over working age-population is 64,27 %. While the rate of work opportunity is a comparison between the working people with work force is 45,03 % in 2008.

From the available data, people's means of livelihood is service (10,38%), Industrial labour (25,13%), construction worker (13,05%), Civil Government/ Military (16,04%) and farming (4,98 %).

Gambar 5  
 Persentase Penduduk Bekerja Menurut Mata Pencabarian Tahun 2008

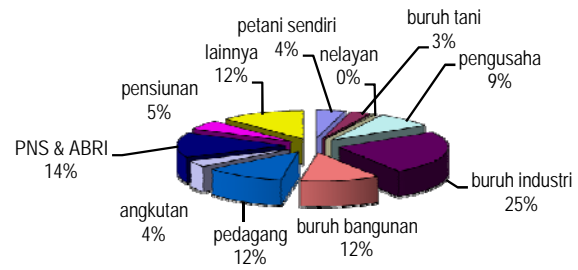

Gambar 6  
 Penduduk Menurut Jenis Kelamin Dan Kelompok Umur Tahun 2008

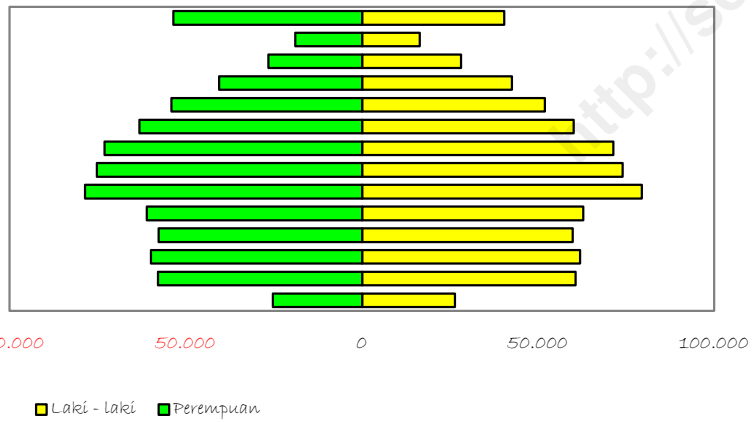



Tabel :  
Table : 3.1.1.

**Banyaknya Penduduk Menurut Warga Negara  
Di Kota Semarang  
Tahun : 2008**  
*The Number Of Population According  
To Citizens In Semarang In 2008*

Kecamatan/ District	Warga Negara Indonesia/ Indonesian Citizen			
	Laki-Laki/ Male	Perempuan/ Female	Jumlah/ Total	
	( 2 )	( 3 )	( 4 )	
010. Mijen	24.804	24.119	48.923	
020. Gunungpati	32.720	32.745	65.465	
030. Banyumanik	60.524	61.208	121.732	
040. Gajah Mungkur	30.884	30.705	61.589	
050. Smg. Selatan	42.829	42.748	85.577	
060. Candisari	38.375	39.555	77.930	
070. Tembalang	64.125	62.877	127.002	
080. Pedurungan	81.202	82.289	163.491	
090. Genuk	40.219	40.381	80.600	
100. Gayamsari	35.008	35.770	70.778	
110. Smg. Timur	39.962	41.620	81.582	
120. Smg. Utara	61.343	65.375	126.718	
130. Smg. Tengah	35.902	37.870	73.772	
140. Smg. Barat	79.060	80.337	159.397	
150. T U G U	13.449	13.527	26.976	
160. Ngaliyan	54.524	54.574	109.098	
Jumlah/Total	2008	734.930	745.700	1.480.630
	2007	721.484	732.065	1.453.549
	2006	711.204	721.750	1.432.954
	2005	705.050	713.274	1.418.324
	2004	690.521	697.500	1.388.021

Tabel :  
Table : 3.1.1. Lanjutan / Continued

Kecamatan/ District	Warga Negara Asing/ Foreign Citizen			
	Laki-Laki/ Male	Perempuan/ Female	Jumlah/ Total	
	( 5 )	( 6 )	( 7 )	
010. Mijen	0	0	0	
020. Gunungpati	0	0	0	
030. Banyumanik	92	31	123	
040. Gajah Mungkur	58	21	79	
050. Smg. Selatan	10	4	14	
060. Candisari	5	2	7	
070. Tembalang	2	4	6	
080. Pedurungan	40	31	71	
090. Genuk	0	0	0	
100. Gayamsari	2	2	4	
110. Smg. Timur	85	80	165	
120. Smg. Utara	23	24	47	
130. Smg. Tengah	184	272	456	
140. Smg. Barat	16	12	28	
150. T U G U	0	0	0	
160. Ngaliyan	10	0	10	
Jumlah/Total	2008	527	483	1.010
	2007	542	503	1.045
	2006	551	520	1.071
	2005	577	577	1.154
	2004	754	646	1.400

Tabel : 3.1.1. Lanjutan / Continued  
Table :

Kecamatan/ District	Banyaknya Penduduk Murt Warga Negara			
	WNI + WNA			
	Laki-Laki/ Male	Perempuan/ Female	Jumlah/ Total	
(1)	(8)	(9)	(10)	
010. Mijen	24.804	24.119	48.923	
020. Gunungpati	32.720	32.745	65.465	
030. Banyumanik	60.616	61.239	121.855	
040. Gajah Mungkur	30.942	30.726	61.668	
050. Smg. Selatan	42.839	42.752	85.591	
060. Candisari	38.380	39.557	77.937	
070. Tembalang	64.127	62.881	127.008	
080. Pedurungan	81.242	82.320	163.562	
090. Genuk	40.219	40.381	80.600	
100. Gayamsari	35.010	35.772	70.782	
110. Smg. Timur	40.047	41.700	81.747	
120. Smg. Utara	61.366	65.399	126.765	
130. Smg. Tengah	36.086	38.142	74.228	
140. Smg. Barat	79.076	80.349	159.425	
150. T U G U	13.449	13.527	26.976	
160. Ngaliyan	54.534	54.574	109.108	
Jumlah/Total	2007	735.457	746.183	1.481.640
	2007	722.026	732.568	1.454.594
	2006	711.755	722.270	1.434.025
	2005	705.627	713.851	1.419.478
	2004	695.676	703.457	1.399.133

Sumber : BPS Kota Semarang

Source : Statistic of Semarang city

Kota Semarang Dalam Angka 2008

- 116 -

Tabel : 3.1.2.  
Table :

**Banyaknya Penduduk Dewasa Dan Anak  
Di Kota Semarang  
Tahun : 2008**  
*The Number Of Population According  
To Adult & Child In Semarang In 2008*

Kecamatan/ District	Banyaknya Penduduk			
	Dewasa			
	Laki-Laki/ Male	Perempuan/ Female	Jumlah/ Total	
(1)	(2)	(3)	(4)	
010. Mijen	19.741	19.267	39.008	
020. Gunungpati	26.042	26.158	52.199	
030. Banyumanik	48.244	48.920	97.164	
040. Gajah Mungkur	24.627	24.545	49.171	
050. Smg. Selatan	34.095	34.152	68.247	
060. Candisari	30.546	31.599	62.146	
070. Tembalang	51.038	50.231	101.270	
080. Pedurungan	64.660	65.760	130.420	
090. Genuk	32.010	32.258	64.268	
100. Gayamsari	27.864	28.576	56.440	
110. Smg. Timur	31.873	33.311	65.184	
120. Smg. Utara	48.841	52.243	101.084	
130. Smg. Tengah	28.721	30.469	59.190	
140. Smg. Barat	62.936	64.185	127.122	
150. T U G U	10.704	10.806	21.510	
160. Ngaliyan	43.403	43.595	86.999	
Jumlah/Total	2008	585.347	596.075	1.181.421
	2007	576.229	592.374	1.168.603
	2006	568.270	584.324	1.152.594
	2005	567.206	573.926	1.141.132
	2004	556.883	563.386	1.120.269

Kota Semarang Dalam Angka 2008

- 117 -

Tabel : 3.1.2. Lanjutan / Continued  
Table :

Kecamatan/ District	Banyaknya Penduduk			
	Anak-Anak			
	Laki-Laki/ Male	Perempuan/ Female	Jumlah/ Total	
(1)	(5)	(6)	(7)	
010. Mijen	5.063	4.852	9.915	
020. Gunungpati	6.678	6.587	13.266	
030. Banyumanik	12.372	12.319	24.691	
040. Gajah Mungkur	6.315	6.181	12.497	
050. Smg. Selatan	8.744	8.600	17.344	
060. Candisari	7.834	7.958	15.791	
070. Tembalang	13.089	12.650	25.738	
080. Pedurungan	16.582	16.560	33.142	
090. Genuk	8.209	8.123	16.332	
100. Gayamsari	7.146	7.196	14.342	
110. Smg. Timur	8.174	8.389	16.563	
120. Smg. Utara	12.525	13.156	25.681	
130. Smg. Tengah	7.365	7.673	15.038	
140. Smg. Barat	16.140	16.164	32.303	
150. T U G U	2.745	2.721	5.466	
160. Ngaliyan	11.131	10.979	22.109	
Jumlah/Total	2008	150.110	150.108	300.219
	2007	145.797	140.194	285.991
	2006	143.485	137.946	281.431
	2005	138.421	139.925	278.346
	2004	132.666	130.891	263.557

Tabel : 3.1.2. Lanjutan / Continued  
Table :

Kecamatan/ District	Banyaknya Penduduk			
	Dewasa + Anak-Anak			
	Laki-Laki/ Male	Perempuan/ Female	Jumlah/ Total	
(1)	(8)	(9)	(10)	
010. Mijen	24.804	24.119	48.923	
020. Gunungpati	32.720	32.745	65.465	
030. Banyumanik	60.616	61.239	121.855	
040. Gajah Mungkur	30.942	30.726	61.668	
050. Smg. Selatan	42.839	42.752	85.591	
060. Candisari	38.380	39.557	77.937	
070. Tembalang	64.127	62.881	127.008	
080. Pedurungan	81.242	82.320	163.562	
090. Genuk	40.219	40.381	80.600	
100. Gayamsari	35.010	35.772	70.782	
110. Smg. Timur	40.047	41.700	81.747	
120. Smg. Utara	61.366	65.399	126.765	
130. Smg. Tengah	36.086	38.142	74.228	
140. Smg. Barat	79.076	80.349	159.425	
150. T U G U	13.449	13.527	26.976	
160. Ngaliyan	54.534	54.574	109.108	
Jumlah/Total	2008	735.457	746.183	1.481.640
	2007	722.026	732.568	1.454.594
	2006	705.627	713.851	1.419.478
	2005	691.275	698.146	1.389.421
	2004	684.705	693.488	1.378.193

Sumber : BPS Kota Semarang

Source : Statistic of Semarang city

Tabel :  
Table : 3.1.3.1.

**Banyaknya Penduduk Menurut Kelompok Usia  
Di Kota Semarang  
Tahun : 2008**  
*The Number Of Population According To The  
Age Group In Semarang In 2008*

Kecamatan/ <i>District</i>	Kelompok Usia/ <i>Age Group</i>			
	0 - 4			
	Laki-Laki/ <i>Male</i>	Perempuan/ <i>Female</i>	Jumlah/ <i>Total</i>	
( 1 )	( 2 )	( 3 )	( 4 )	
<b>010. Mijen</b>	832	846	1.678	
<b>020. Gunungpati</b>	973	976	1.949	
<b>030. Banyumanik</b>	2.233	2.231	4.464	
<b>040. Gajah Mungkur</b>	1.155	1.068	2.223	
<b>050. Smg. Selatan</b>	1.490	1.374	2.864	
<b>060. Candisari</b>	1.384	1.354	2.738	
<b>070. Tembalang</b>	2.413	2.229	4.642	
<b>080. Pedurungan</b>	2.646	2.598	5.244	
<b>090. Genuk</b>	1.421	1.379	2.800	
<b>100. Gayamsari</b>	1.371	1.332	2.703	
<b>110. Smg. Timur</b>	1.328	1.325	2.653	
<b>120. Smg. Utara</b>	2.104	2.035	4.139	
<b>130. Smg. Tengah</b>	1.126	1.024	2.150	
<b>140. Smg. Barat</b>	3.203	3.030	6.233	
<b>150. T U G U</b>	522	448	970	
<b>160. Ngaliyan</b>	2.190	2.111	4.301	
<b>Jumlah/Total</b>	2008	26.391	25.360	51.751
	2007	25.874	24.847	50.721
	2006	25.473	24.462	49.935
	2005	25.254	24.177	49.431
	2004	24.898	23.825	48.723

Tabel :  
Table : 3.1.3.1. Lanjutan / *Continued*

Kecamatan/ <i>District</i>	Kelompok Usia/ <i>Age Group</i>			
	5 - 9			
	Laki-laki/ <i>Male</i>	Perempuan/ <i>Female</i>	Jumlah/ <i>Total</i>	
( 1 )	( 5 )	( 6 )	( 7 )	
<b>010. Mijen</b>	1.950	1.909	3.859	
<b>020. Gunungpati</b>	2.663	2.566	5.229	
<b>030. Banyumanik</b>	4.992	4.750	9.742	
<b>040. Gajah Mungkur</b>	2.427	2.240	4.667	
<b>050. Smg. Selatan</b>	3.189	2.973	6.162	
<b>060. Candisari</b>	2.941	2.912	5.853	
<b>070. Tembalang</b>	6.047	5.621	11.668	
<b>080. Pedurungan</b>	6.707	6.643	13.350	
<b>090. Genuk</b>	3.612	3.524	7.136	
<b>100. Gayamsari</b>	2.951	2.895	5.846	
<b>110. Smg. Timur</b>	3.002	2.791	5.793	
<b>120. Smg. Utara</b>	4.793	4.676	9.469	
<b>130. Smg. Tengah</b>	2.539	2.394	4.933	
<b>140. Smg. Barat</b>	6.621	6.273	12.894	
<b>150. T u g u</b>	1.130	1.011	2.141	
<b>160. Ngaliyan</b>	5.063	4.736	9.799	
<b>Jumlah/Total</b>	2008	60.627	57.914	118.541
	2007	59.372	56.700	116.072
	2006	58.433	55.783	114.216
	2005	57.930	55.133	113.063
	2004	57.113	54.330	111.443

Tabel : 3.1.3.1. Lanjutan / *Continued*  
Table :

Kecamatan/ <i>District</i>	Kelompok Usia/ <i>Age Group</i>			
	10 - 14			
	Laki-laki/ <i>Male</i>	Perempuan/ <i>Female</i>	Jumlah/ <i>Total</i>	
( 1 )	( 8 )	( 9 )	( 10 )	
010. Mijen	2.296	2.108	4.404	
020. Gunungpati	2.793	2.827	5.620	
030. Banyumanik	4.843	4.712	9.555	
040. Gajah Mungkur	2.194	2.157	4.351	
050. Smg. Selatan	3.059	2.922	5.981	
060. Candisari	2.799	2.810	5.609	
070. Tembalang	6.111	5.805	11.916	
080. Pedurungan	7.797	7.620	15.417	
090. Genuk	4.045	3.971	8.016	
100. Gayamsari	2.952	2.779	5.731	
110. Smg. Timur	3.003	2.767	5.770	
120. Smg. Utara	4.793	4.750	9.543	
130. Smg. Tengah	2.488	2.361	4.849	
140. Smg. Barat	6.301	6.025	12.326	
150. T u g u	1.255	1.204	2.459	
160. Ngaliyan	5.121	5.093	10.214	
Jumlah/ <i>Total</i>	2008	61.850	59.911	121.761
	2007	60.551	58.647	119.198
	2006	59.579	57.701	117.280
	2005	59.066	57.028	116.094
	2004	58.233	56.198	114.431

*Kota Semarang Dalam Angka 2008*

- 122 -

Tabel : 3.1.3.1. Lanjutan / *Continued*  
Table :

Kecamatan/ <i>District</i>	Kelompok Usia/ <i>Age Group</i>			
	15 - 19			
	Laki-laki/ <i>Male</i>	Perempuan/ <i>Female</i>	Jumlah/ <i>Total</i>	
( 1 )	( 11 )	( 12 )	( 13 )	
010. Mijen	2.223	2.127	4.350	
020. Gunungpati	2.909	2.849	5.758	
030. Banyumanik	4.604	4.496	9.100	
040. Gajah Mungkur	2.023	2.022	4.045	
050. Smg. Selatan	2.811	2.619	5.430	
060. Candisari	2.663	2.692	5.355	
070. Tembalang	5.541	5.175	10.716	
080. Pedurungan	7.666	7.494	15.160	
090. Genuk	3.999	3.937	7.936	
100. Gayamsari	2.793	2.827	5.620	
110. Smg. Timur	2.880	2.693	5.573	
120. Smg. Utara	5.021	4.925	9.946	
130. Smg. Tengah	2.513	2.181	4.694	
140. Smg. Barat	6.135	5.856	11.991	
150. T U G U	1.200	1.215	2.415	
160. Ngaliyan	4.826	4.663	9.489	
Jumlah/ <i>Total</i>	2008	59.807	57.771	117.578
	2007	58.626	56.615	115.241
	2006	57.718	55.724	113.442
	2005	57.221	55.074	112.295
	2004	56.414	54.272	110.686

*Kota Semarang Dalam Angka 2008*

- 123 -

Tabel : 3.1.3.1. Lanjutan / *Continued*  
Table :

Kecamatan/ <i>District</i>	Kelompok Usia/ <i>Age Group</i>			
	20 - 24			
	Laki-laki/ <i>Male</i>	Perempuan/ <i>Female</i>	Jumlah/ <i>Total</i>	
( 1 )	( 14 )	( 15 )	( 16 )	
<b>010. Mijen</b>	2.086	1.980	4.066	
<b>020. Gunungpati</b>	2.796	2.795	5.591	
<b>030. Banyumanik</b>	5.111	4.890	10.001	
<b>040. Gajah Mungkur</b>	2.440	2.258	4.698	
<b>050. Smg. Selatan</b>	3.377	3.011	6.388	
<b>060. Candisari</b>	3.287	3.067	6.354	
<b>070. Tembalang</b>	5.712	5.390	11.102	
<b>080. Pedurungan</b>	7.744	7.675	15.419	
<b>090. Genuk</b>	3.963	3.824	7.787	
<b>100. Gayamsari</b>	3.120	3.000	6.120	
<b>110. Smg. Timur</b>	3.254	3.184	6.438	
<b>120. Smg. Utara</b>	5.307	5.423	10.730	
<b>130. Smg. Tengah</b>	2.666	2.651	5.317	
<b>140. Smg. Barat</b>	6.226	6.232	12.458	
<b>150. T U G U</b>	1.174	1.216	2.390	
<b>160. Ngaliyan</b>	4.495	4.542	9.037	
<b>Jumlah/Total</b>	2008	62.758	61.138	123.896
	2007	61.626	59.992	121.618
	2006	60.727	59.102	119.829
	2005	60.204	58.413	118.617
	2004	59.355	57.562	116.917

Tabel : 3.1.3.1. Lanjutan / *Continued*  
Table :

Kecamatan/ <i>District</i>	Kelompok Usia/ <i>Age Group</i>			
	25 - 29			
	Laki-Laki/ <i>Male</i>	Perempuan/ <i>Female</i>	Jumlah/ <i>Total</i>	
( 1 )	( 17 )	( 18 )	( 19 )	
<b>010. Mijen</b>	2.519	2.529	5.048	
<b>020. Gunungpati</b>	3.358	3.530	6.888	
<b>030. Banyumanik</b>	6.724	6.814	13.538	
<b>040. Gajah Mungkur</b>	3.657	3.365	7.022	
<b>050. Smg. Selatan</b>	4.797	4.378	9.175	
<b>060. Candisari</b>	4.581	4.312	8.893	
<b>070. Tembalang</b>	6.557	6.467	13.024	
<b>080. Pedurungan</b>	8.284	8.219	16.503	
<b>090. Genuk</b>	4.361	4.413	8.774	
<b>100. Gayamsari</b>	4.033	4.002	8.035	
<b>110. Smg. Timur</b>	4.227	4.166	8.393	
<b>120. Smg. Utara</b>	7.096	7.368	14.464	
<b>130. Smg. Tengah</b>	3.657	3.493	7.150	
<b>140. Smg. Barat</b>	8.799	8.742	17.541	
<b>150. T U G U</b>	1.468	1.521	2.989	
<b>160. Ngaliyan</b>	5.319	5.350	10.669	
<b>Jumlah/Total</b>	2008	79.437	78.669	158.106
	2007	78.093	77.228	155.321
	2006	77.057	76.141	153.198
	2005	76.334	75.253	151.587
	2004	75.258	74.157	149.415

Tabel : 3.1.3.1. Lanjutan / *Continued*  
 Table :

Kecamatan/ <i>District</i>	Kelompok Usia/ <i>Age Group</i>			
	30 - 34			
	Laki-Laki/ <i>Male</i>	Perempuan/ <i>Female</i>	Jumlah/ <i>Total</i>	
( 1 )	( 20 )	( 21 )	( 22 )	
<b>010. Mijen</b>	2.503	2.462	4.965	
<b>020. Gunungpati</b>	3.104	3.232	6.336	
<b>030. Banyumanik</b>	6.532	6.548	13.080	
<b>040. Gajah Mungkur</b>	3.548	3.485	7.033	
<b>050. Smg. Selatan</b>	4.756	4.531	9.287	
<b>060. Candisari</b>	4.250	4.260	8.510	
<b>070. Tembalang</b>	5.936	6.277	12.213	
<b>080. Pedurungan</b>	6.975	7.233	14.208	
<b>090. Genuk</b>	3.709	3.928	7.637	
<b>100. Gayamsari</b>	3.774	3.677	7.451	
<b>110. Smg. Timur</b>	4.186	4.038	8.224	
<b>120. Smg. Utara</b>	6.513	6.626	13.139	
<b>130. Smg. Tengah</b>	3.533	3.527	7.060	
<b>140. Smg. Barat</b>	8.259	8.484	16.743	
<b>150. T U G U</b>	1.342	1.376	2.718	
<b>160. Ngaliyan</b>	4.996	5.552	10.548	
<b>Jumlah/Total</b>				
	2008	73.916	75.236	149.152
	2007	72.612	73.843	146.455
	2006	71.524	72.797	144.321
	2005	70.908	71.948	142.856
	2004	69.908	70.900	140.808

Tabel : 3.1.3.1. Lanjutan / *Continued*  
 Table :

Kecamatan/ <i>District</i>	Kelompok Usia/ <i>Age Group</i>			
	35 - 39			
	Laki-Laki/ <i>Male</i>	Perempuan/ <i>Female</i>	Jumlah/ <i>Total</i>	
( 1 )	( 23 )	( 24 )	( 25 )	
<b>010. Mijen</b>	2.403	2.423	4.826	
<b>020. Gunungpati</b>	3.081	3.133	6.214	
<b>030. Banyumanik</b>	5.918	6.102	12.020	
<b>040. Gajah Mungkur</b>	3.285	3.106	6.391	
<b>050. Smg. Selatan</b>	4.663	4.385	9.048	
<b>060. Candisari</b>	3.966	3.870	7.836	
<b>070. Tembalang</b>	6.174	6.300	12.474	
<b>080. Pedurungan</b>	6.816	7.787	14.603	
<b>090. Genuk</b>	3.683	3.900	7.583	
<b>100. Gayamsari</b>	3.278	3.453	6.731	
<b>110. Smg. Timur</b>	3.941	3.818	7.759	
<b>120. Smg. Utara</b>	5.774	5.934	11.708	
<b>130. Smg. Tengah</b>	3.645	3.620	7.265	
<b>140. Smg. Barat</b>	8.067	8.076	16.143	
<b>150. T U G U</b>	1.212	1.311	2.523	
<b>160. Ngaliyan</b>	5.438	5.904	11.342	
<b>Jumlah/Total</b>				
	2008	71.344	73.122	144.466
	2007	70.036	71.698	141.734
	2006	69.024	70.607	139.631
	2005	68.430	69.784	138.214
	2004	67.465	68.768	136.233

Tabel : 3.1.3.1. Lanjutan / *Continued*  
 Table :

Kecamatan/ <i>District</i>	Kelompok Usia/ <i>Age Group</i>			
	40 - 44			
	Laki-Laki/ <i>Male</i>	Perempuan/ <i>Female</i>	Jumlah/ <i>Total</i>	
( 1 )	( 26 )	( 27 )	( 28 )	
<b>010. Mijen</b>	1.996	1.934	3.930	
<b>020. Gunungpati</b>	2.677	2.758	5.435	
<b>030. Banyumanik</b>	4.852	5.132	9.984	
<b>040. Gajah Mungkur</b>	2.493	2.541	5.034	
<b>050. Smg. Selatan</b>	3.675	3.595	7.270	
<b>060. Candisari</b>	3.008	3.173	6.181	
<b>070. Tembalang</b>	5.407	5.471	10.878	
<b>080. Pedurungan</b>	6.774	8.118	14.892	
<b>090. Genuk</b>	3.159	3.243	6.402	
<b>100. Gayamsari</b>	2.719	2.936	5.655	
<b>110. Smg. Timur</b>	3.259	3.345	6.604	
<b>120. Smg. Utara</b>	4.662	5.142	9.804	
<b>130. Smg. Tengah</b>	3.071	3.117	6.188	
<b>140. Smg. Barat</b>	6.395	6.490	12.885	
<b>150. T U G U</b>	1.089	1.147	2.236	
<b>160. Ngaliyan</b>	4.850	5.022	9.872	
<b>Jumlah/Total</b>				
	2008	60.086	63.164	123.250
	2007	58.912	61.964	120.876
	2006	58.129	61.085	119.214
	2005	57.629	60.373	118.002
	2004	56.816	59.494	116.310

Tabel : 3.1.3.1. Lanjutan / *Continued*  
 Table :

Kecamatan/ <i>District</i>	Kelompok Usia/ <i>Age Group</i>			
	45 - 49			
	Laki-Laki/ <i>Male</i>	Perempuan/ <i>Female</i>	Jumlah/ <i>Total</i>	
( 1 )	( 29 )	( 30 )	( 31 )	
<b>010. Mijen</b>	1.717	1.658	3.375	
<b>020. Gunungpati</b>	2.408	2.436	4.844	
<b>030. Banyumanik</b>	4.219	4.634	8.853	
<b>040. Gajah Mungkur</b>	1.996	2.206	4.202	
<b>050. Smg. Selatan</b>	2.877	2.911	5.788	
<b>060. Candisari</b>	2.463	2.791	5.254	
<b>070. Tembalang</b>	4.713	4.540	9.253	
<b>080. Pedurungan</b>	6.979	7.044	14.023	
<b>090. Genuk</b>	2.741	2.646	5.387	
<b>100. Gayamsari</b>	2.302	2.472	4.774	
<b>110. Smg. Timur</b>	2.660	2.943	5.603	
<b>120. Smg. Utara</b>	3.855	4.626	8.481	
<b>130. Smg. Tengah</b>	2.576	2.757	5.333	
<b>140. Smg. Barat</b>	5.251	5.597	10.848	
<b>150. T U G U</b>	1.005	939	1.944	
<b>160. Ngaliyan</b>	4.131	3.914	8.045	
<b>Jumlah/Total</b>				
	2008	51.893	54.114	106.007
	2007	50.905	53.136	104.041
	2006	50.168	52.403	102.571
	2005	49.736	51.792	101.528
	2004	49.035	51.038	100.073



Tabel : 3.1.3.1. Lanjutan / *Continued*  
Table :

Kecamatan/ <i>District</i>	Kelompok Usia/ <i>Age Group</i>			
	50 - 54			
	Laki-Laki/ <i>Male</i>	Perempuan/ <i>Female</i>	Jumlah/ <i>Total</i>	
( 1 )	( 32 )	( 33 )	( 34 )	
<b>010. Mijen</b>	1.310	1.208	2.518	
<b>020. Gunungpati</b>	1.884	1.522	3.406	
<b>030. Banyumanik</b>	3.620	3.653	7.273	
<b>040. Gajah Mungkur</b>	1.704	1.836	3.540	
<b>050. Smg. Selatan</b>	2.385	2.466	4.851	
<b>060. Candisari</b>	2.181	2.348	4.529	
<b>070. Tembalang</b>	3.548	2.922	6.470	
<b>080. Pedurungan</b>	5.585	4.376	9.961	
<b>090. Genuk</b>	2.040	1.688	3.728	
<b>100. Gayamsari</b>	1.829	1.902	3.731	
<b>110. Smg. Timur</b>	2.420	2.579	4.999	
<b>120. Smg. Utara</b>	3.529	3.959	7.488	
<b>130. Smg. Tengah</b>	2.276	2.559	4.835	
<b>140. Smg. Barat</b>	4.380	4.346	8.726	
<b>150. T U G U</b>	711	611	1.322	
<b>160. Ngaliyan</b>	3.153	2.618	5.771	
<b>Jumlah/Total</b>				
	2008	42.555	40.593	83.148
	2007	41.808	39.964	81.772
	2006	41.202	39.735	80.937
	2005	40.847	39.272	80.119
	2004	40.271	38.700	78.971

Tabel : 3.1.3.1. Lanjutan / *Continued*  
Table :

Kecamatan/ <i>District</i>	Kelompok Usia/ <i>Age Group</i>			
	55 - 59			
	Laki-Laki/ <i>Male</i>	Perempuan/ <i>Female</i>	Jumlah/ <i>Total</i>	
( 1 )	( 35 )	( 36 )	( 37 )	
<b>010. Mijen</b>	862	742	1.604	
<b>020. Gunungpati</b>	1.094	1.014	2.108	
<b>030. Banyumanik</b>	2.657	2.283	4.940	
<b>040. Gajah Mungkur</b>	1.359	1.304	2.663	
<b>050. Smg. Selatan</b>	1.709	1.843	3.552	
<b>060. Candisari</b>	1.565	1.633	3.198	
<b>070. Tembalang</b>	2.005	1.747	3.752	
<b>080. Pedurungan</b>	2.942	2.203	5.145	
<b>090. Genuk</b>	1.201	1.003	2.204	
<b>100. Gayamsari</b>	1.300	1.262	2.562	
<b>110. Smg. Timur</b>	1.737	1.900	3.637	
<b>120. Smg. Utara</b>	2.643	2.703	5.346	
<b>130. Smg. Tengah</b>	1.795	2.038	3.833	
<b>140. Smg. Barat</b>	2.982	3.059	6.041	
<b>150. T U G U</b>	418	383	801	
<b>160. Ngaliyan</b>	1.838	1.471	3.309	
<b>Jumlah/Total</b>				
	2008	28.107	26.588	54.695
	2007	27.684	26.237	53.921
	2006	27.349	25.987	53.336
	2005	27.114	25.684	52.798
	2004	26.732	25.310	52.042

Tabel : 3.1.3.1. Lanjutan / *Continued*  
Table :

Kecamatan/ <i>District</i>	Kelompok Usia/ <i>Age Group</i>			
	60 - 64			
	Laki-Laki/ <i>Male</i>	Perempuan/ <i>Female</i>	Jumlah/ <i>Total</i>	
( 1 )	( 38 )	( 39 )	( 40 )	
<b>010. Mijen</b>	523	558	1.081	
<b>020. Gunungpati</b>	761	821	1.582	
<b>030. Banyumanik</b>	1.437	1.413	2.850	
<b>040. Gajah Mungkur</b>	860	882	1.742	
<b>050. Smg. Selatan</b>	1.115	1.353	2.468	
<b>060. Candisari</b>	986	1.185	2.171	
<b>070. Tembalang</b>	1.103	1.297	2.400	
<b>080. Pedurungan</b>	1.349	1.449	2.798	
<b>090. Genuk</b>	676	802	1.478	
<b>100. Gayamsari</b>	801	907	1.708	
<b>110. Smg. Timur</b>	1.070	1.473	2.543	
<b>120. Smg. Utara</b>	1.576	1.879	3.455	
<b>130. Smg. Tengah</b>	1.123	1.492	2.615	
<b>140. Smg. Barat</b>	1.820	2.167	3.987	
<b>150. T U G U</b>	232	313	545	
<b>160. Ngaliyan</b>	932	1.008	1.940	
<b>Jumlah/Total</b>	2008	16.364	18.999	35.363
	2007	16.151	18.755	34.906
	2006	15.975	18.547	34.522
	2005	15.837	18.331	34.168
	2004	15.614	18.064	33.678

Tabel : 3.1.3.1. Lanjutan / *Continued*  
Table :

Kecamatan/ <i>District</i>	Kelompok Usia/ <i>Age Group</i>			
	65 +			
	Laki-Laki/ <i>Male</i>	Perempuan/ <i>Female</i>	Jumlah/ <i>Total</i>	
( 1 )	( 41 )	( 42 )	( 43 )	
<b>010. Mijen</b>	1.586	1.636	3.222	
<b>020. Gunungpati</b>	2.217	2.286	4.503	
<b>030. Banyumanik</b>	2.873	3.581	6.454	
<b>040. Gajah Mungkur</b>	1.802	2.255	4.057	
<b>050. Smg. Selatan</b>	2.937	4.391	7.328	
<b>060. Candisari</b>	2.307	3.150	5.457	
<b>070. Tembalang</b>	2.862	3.642	6.504	
<b>080. Pedurungan</b>	2.979	3.861	6.840	
<b>090. Genuk</b>	1.609	2.123	3.732	
<b>100. Gayamsari</b>	1.788	2.327	4.115	
<b>110. Smg. Timur</b>	3.080	4.679	7.759	
<b>120. Smg. Utara</b>	3.698	5.353	9.051	
<b>130. Smg. Tengah</b>	3.078	4.930	8.008	
<b>140. Smg. Barat</b>	4.637	5.973	10.610	
<b>150. T U G U</b>	690	831	1.521	
<b>160. Ngaliyan</b>	2.182	2.587	4.769	
<b>Jumlah/Total</b>	2008	40.325	53.605	93.930
	2007	39.776	52.942	92.718
	2006	39.397	52.196	91.593
	2005	39.058	52.588	91.646
	2004	38.564	50.839	89.403

Tabel : 3.1.3.1. Lanjutan / *Continued*  
 Table :

Kecamatan/ <i>District</i>	Kelompok Usia/ <i>Age Group</i>			
	Jumlah			
	Laki-Laki/ <i>Male</i>	Perempuan/ <i>Female</i>	Jumlah/ <i>Total</i>	
( 1 )	( 44 )	( 45 )	( 46 )	
<b>010. Mijen</b>	24.804	24.119	48.923	
<b>020. Gunungpati</b>	32.720	32.745	65.465	
<b>030. Banyumanik</b>	60.616	61.239	121.855	
<b>040. Gajah Mungkur</b>	30.942	30.726	61.668	
<b>050. Smg. Selatan</b>	42.839	42.752	85.591	
<b>060. Candisari</b>	38.380	39.557	77.937	
<b>070. Tembalang</b>	64.127	62.881	127.008	
<b>080. Pedurungan</b>	81.242	82.320	163.562	
<b>090. Genuk</b>	40.219	40.381	80.600	
<b>100. Gayamsari</b>	35.010	35.772	70.782	
<b>110. Smg. Timur</b>	40.047	41.700	81.747	
<b>120. Smg. Utara</b>	61.366	65.399	126.765	
<b>130. Smg. Tengah</b>	36.086	38.142	74.228	
<b>140. Smg. Barat</b>	79.076	80.349	159.425	
<b>150. T U G U</b>	13.449	13.527	26.976	
<b>160. Ngalayan</b>	54.534	54.574	109.108	
<b>Jumlah/Total</b>	2008	735.457	746.183	1.481.640
	2007	722.026	732.568	1.454.594
	2006	705.568	713.850	1.419.418
	2005	695.676	703.457	1.399.133
	2004	684.705	693.488	1.378.193

*Kota Semarang Dalam Angka 2008*

- 134 -

Tabel : **Banyaknya Penduduk Menurut Kelompok Usia  
 Dan Jenis Kelamin Di Kota Semarang  
 Tahun : 2008**  
*The Number Of Population According To  
 Age Group And Gender In Semarang In 2008*

Kelompok Usia/ <i>Age Group</i>	Banyaknya Penduduk/ <i>Number Of Population</i>			
	Laki-Laki/ <i>Male</i>	Perempuan/ <i>Female</i>	Jumlah/ <i>Total</i>	
	( 1 )	( 2 )	( 3 )	( 4 )
0 - 4	26.392	25.359	51.751	
5 - 9	60.628	57.913	118.541	
10 - 14	61.849	59.913	121.761	
15 - 19	59.806	57.772	117.578	
20 - 24	62.760	61.137	123.896	
25 - 29	79.438	78.668	158.106	
30 - 34	73.917	75.235	149.152	
35 - 39	71.343	73.122	144.466	
40 - 44	60.084	63.165	123.250	
45 - 49	51.891	54.113	106.007	
50 - 54	42.556	40.592	83.148	
55 - 59	28.105	26.588	54.695	
60 - 64	16.363	19.000	35.363	
65 +	40.325	53.606	93.930	
<b>Jumlah/Total</b>	2008	735.457	746.183	1.481.640
	2007	722.026	732.568	1.454.594
	2006	705.627	713.851	1.419.478
	2005	695.676	703.457	1.399.133
	2004	684.705	693.488	1.378.193

*Sumber : BPS Kota Semarang*

*Source : Statistic of Semarang City  
 Kota Semarang Dalam Angka 2008*

- 135 -

Tabel :

Table : 3.1.4.

**Banyaknya Lahir, Mati, Datang Dan Pindah**

**Di Kota Semarang**

**Tahun : 2008**

*The Number Of Birth, Death, Coming*

*And Moving In Semarang In 2008*

Kecamatan/ District	Banyaknya Penduduk				
	Lahir	Mati	Datang	Pindah	
( 1 )	( 2 )	( 3 )	( 4 )	( 5 )	
<b>010. Mijen</b>	883	301	2.052	865	
<b>020. Gunungpati</b>	970	345	1.641	737	
<b>030. Banyumanik</b>	1.688	708	3.776	2.864	
<b>040. Gajah Mungkur</b>	998	395	1.644	1.724	
<b>050. Smg. Selatan</b>	1.202	674	1.880	2.372	
<b>060. Candisari</b>	1.302	671	1.978	2.653	
<b>070. Tembalang</b>	1.994	691	4.742	2.104	
<b>080. Pedurungan</b>	2.332	864	5.536	4.095	
<b>090. Genuk</b>	1.821	414	3.183	1.186	
<b>100. Gayamsari</b>	1.368	472	2.448	2.120	
<b>110. Smg. Timur</b>	1.370	754	1.729	2.882	
<b>120. Smg. Utara</b>	2.637	1.101	2.761	3.356	
<b>130. Smg. Tengah</b>	944	688	1.525	2.174	
<b>140. Smg. Barat</b>	2.906	1.217	4.602	5.436	
<b>150. T U G U</b>	404	193	753	473	
<b>160. Ngaliyan</b>	1.653	530	3.937	2.087	
Jumlah/Total	2008	24.472	10.018	44.187	37.128
	2007	22.838	10.018	43.151	35.180
	2006	21.445	9.023	42.714	32.557
	2005	19.504	8.172	38.940	29.107
	2004	17.562	7.320	35.105	25.657

Sumber : BPS KOTA SEMARANG

Source : Statistic of Semarang City

Kota Semarang Dalam Angka 2008

Tabel :  
Table : 3.1.5.

**Pemeluk Agama  
Di Kota Semarang  
Tahun : 2008  
The Religious People  
In Semarang In 2008**

Kecamatan/ District	Pemeluk Agama				
	Islam	Kristen Katholik	Kristen Protes- Tan	Budha	
(1)	(2)	(3)	(4)	(5)	
<b>010. Mijen</b>	45.211	1.229	1.536	12	
<b>020. Gunungpati</b>	61.870	1.085	1.148	171	
<b>030. Banyumanik</b>	95.469	10.862	9.553	595	
<b>040. Gajah Mungkur</b>	54.028	4.310	3.623	169	
<b>050. Smg. Selatan</b>	70.079	7.809	7.067	682	
<b>060. Candisari</b>	67.027	6.968	6.847	517	
<b>070. Tembalang</b>	107.682	8.040	8.220	324	
<b>080. Pedurungan</b>	135.210	12.200	12.713	1.468	
<b>090. Genuk</b>	74.332	2.087	2.018	100	
<b>100. Gayamsari</b>	63.418	3.351	2.990	718	
<b>110. Smg. Timur</b>	57.368	11.989	10.562	2.443	
<b>120. Smg. Utara</b>	103.579	11.486	10.234	2.403	
<b>130. Smg. Tengah</b>	46.241	11.005	10.306	6.726	
<b>140. Smg. Barat</b>	127.022	15.055	15.170	1.619	
<b>150. T U G U</b>	26.650	127	152	10	
<b>160. Ngaliyan</b>	94.882	5.110	5.295	718	
<b>Jumlah/Total</b>	2008	1.230.068	112.712	107.433	18.675
	2007	1.207.614	110.655	105.472	18.334
	2006	1.176.653	122.682	108.419	18.383
	2005	1.177.593	110.242	104.097	17.894
	2004	1.172.369	100.075	97.824	18.428

Tabel :  
Table : 3.1.5. Lanjutan / Continued

Kecamatan/ District	Pemeluk Agama			
	Hindu	Lainnya	Jumlah	
(1)	(6)	(7)	(8)	
<b>010. Mijen</b>	42	0	48.031	
<b>020. Gunungpati</b>	93	0	64.367	
<b>030. Banyumanik</b>	283	0	116.762	
<b>040. Gajah Mungkur</b>	154	0	62.284	
<b>050. Smg. Selatan</b>	1.201	379	87.217	
<b>060. Candisari</b>	606	94	82.059	
<b>070. Tembalang</b>	225	84	124.574	
<b>080. Pedurungan</b>	828	1.131	163.549	
<b>090. Genuk</b>	95	0	78.631	
<b>100. Gayamsari</b>	381	50	70.907	
<b>110. Smg. Timur</b>	1.352	134	83.848	
<b>120. Smg. Utara</b>	401	37	128.139	
<b>130. Smg. Tengah</b>	1.547	212	76.037	
<b>140. Smg. Barat</b>	2.649	0	161.514	
<b>150. T U G U</b>	6	0	26.946	
<b>160. Ngaliyan</b>	686	84	106.774	
<b>Jumlah/Total</b>	2008	10.549	2.203	1.481.640
	2007	10.356	2.163	1.454.594
	2006	7.888	787	1.434.812
	2005	9.079	1.573	1.420.478
	2004	6.866	1.571	1.399.133

Tabel :  
Table : 3.1.6.

**Mata Pencaharian Penduduk  
Di Kota Semarang  
Tahun : 2008  
People's Livelihood  
In Semarang In 2008**

Kecamatan/ District	Mata Pencaharian Penduduk			
	Petani Sendiri	Buruh Tani	Ne- Layan	
( 1 )	( 2 )	( 3 )	( 4 )	
010. Mijen	3.490	5.125	0	
020. Gunungpati	5.795	2.856	0	
030. Banyumanik	0	0	0	
040. Gajah Mungkur	0	30	0	
050. Smg. Selatan	0	0	0	
060. Candisari	0	0	0	
070. Tembalang	480	396	0	
080. Pedurungan	977	1.641	1	
090. Genuk	5.959	2.679	28	
100. Gayamsari	47	79	22	
110. Smg. Timur	0	0	0	
120. Smg. Utara	0	0	1.850	
130. Smg. Tengah	0	0	0	
140. Smg. Barat	190	331	163	
150. T U G U	740	2.247	414	
160. Ngaliyan	8.525	3.399	0	
Jumlah/Total	2008	26.203	18.783	2.478
	2007	26.494	18.992	2.506
	2006	28.185	22.409	2.256
	2005	30.440	17.271	2.468
	2004	24.815	21.699	2.301

Tabel :  
Table : 3.1.6. Lanjutan / Continued

Kecamatan/ District	Mata Pencaharian Penduduk			
	Pengu- Saha	Buruh Indus- Tri	Buruh Ba- Ngunan	
( 1 )	( 5 )	( 6 )	( 7 )	
010. Mijen	207	5.480	3.269	
020. Gunungpati	203	6.428	3.053	
030. Banyumanik	1.012	1.500	8.213	
040. Gajah Mungkur	359	1.276	2.850	
050. Smg. Selatan	10.382	9.574	31	
060. Candisari	558	9.340	10.460	
070. Tembalang	89	476	1.618	
080. Pedurungan	3.374	26.893	15.854	
090. Genuk	275	16.001	5.032	
100. Gayamsari	573	9.522	7.448	
110. Smg. Timur	3.541	14.044	3.722	
120. Smg. Utara	21.389	8.582	1.917	
130. Smg. Tengah	3.019	4.514	2.741	
140. Smg. Barat	2.473	18.802	3.328	
150. T U G U	487	3.815	1.565	
160. Ngaliyan	4.573	16.358	1.671	
Jumlah/Total	2008	52.514	152.606	72.771
	2007	51.304	152.557	71.328
	2006	24.580	192.473	106.217
	2005	15.771	185.604	131.453
	2004	18.819	191.818	139.157

Tabel :  
Table : 3.1.6. Lanjutan / Continued

Kecamatan/ District	Mata Pencaharian Penduduk			
	Pe- Dagang	Ang- Kutan	PNS & ABRI	
( 1 )	( 8 )	( 9 )	( 10 )	
<b>010. Mijen</b>	1.185	257	780	
<b>020. Gunungpati</b>	1.304	137	1.623	
<b>030. Banyumanik</b>	4.605	477	15.112	
<b>040. Gajah Mungkur</b>	4.680	469	3.549	
<b>050. Smg. Selatan</b>	5.205	337	8.666	
<b>060. Candisari</b>	6.128	2.118	12.036	
<b>070. Tembalang</b>	3.186	1.676	5.096	
<b>080. Pedurungan</b>	8.477	4.099	12.168	
<b>090. Genuk</b>	1.964	938	1.997	
<b>100. Gayamsari</b>	705	158	3.006	
<b>110. Smg. Timur</b>	17.872	4.349	2.868	
<b>120. Smg. Utara</b>	4.481	1.137	2.125	
<b>130. Smg. Tengah</b>	5.682	2.242	2.838	
<b>140. Smg. Barat</b>	3.407	2.543	6.358	
<b>150. T U G U</b>	982	145	613	
<b>160. Ngaliyan</b>	3.593	1.112	8.113	
<b>Jumlah/Total</b>				
	2008	73.457	22.195	86.949
	2007	73.431	22.187	86.918
	2006	75.951	30.144	88.486
	2005	76.672	26.614	93.707
	2004	77.603	28.197	92.559

Kota Semarang Dalam Angka 2008

- 141 -

Tabel :  
Table : 3.1.6. Lanjutan / Continued

Kecamatan/ District	Mata Pencaharian Penduduk			
	Pen- Siunan	Lain- Lainnya	Jumlah	
( 1 )	( 11 )	( 12 )	( 13 )	
<b>010. Mijen</b>	374	24	20.191	
<b>020. Gunungpati</b>	380	2.674	24.452	
<b>030. Banyumanik</b>	2.595	1.955	35.469	
<b>040. Gajah Mungkur</b>	1.326	5.660	20.199	
<b>050. Smg. Selatan</b>	4.313	6.891	45.399	
<b>060. Candisari</b>	3.905	5.319	49.865	
<b>070. Tembalang</b>	2.371	23.578	38.965	
<b>080. Pedurungan</b>	2.710	17.851	94.046	
<b>090. Genuk</b>	481	2.431	37.785	
<b>100. Gayamsari</b>	2.697	117	24.375	
<b>110. Smg. Timur</b>	1.176	128	47.699	
<b>120. Smg. Utara</b>	2.296	11	43.788	
<b>130. Smg. Tengah</b>	1.790	1	22.827	
<b>140. Smg. Barat</b>	4.688	542	42.826	
<b>150. T U G U</b>	0	8.128	19.137	
<b>160. Ngaliyan</b>	1.765	1.373	50.484	
<b>Jumlah/Total</b>				
	2008	32.867	76.684	617.507
	2007	32.855	76.657	615.229
	2006	38.101	258.815	867.617
	2005	34.208	255.717	860.626
	2004	35.728	236.925	852.653

Sumber : BPS KOTA SEMARANG

Source : Statistic of Semarang City

Kota Semarang Dalam Angka 2008

- 142 -

Tabel :  
Table : 3.1.7.

**Penduduk Usia 5 Tahun Ke Atas Menurut  
Pendidikan Tertinggi Yang Ditamatkan  
Di Kota Semarang Tahun 2008**  
*The Number Of People In 5 Year Up, Based On The  
Highest Schooling Finished In Semarang In 2008*

Kecamatan/ District	Tidak Sekolah	Belum Tamat SD	Tidak Tamat SD
( 1 )	( 2 )	( 3 )	( 4 )
<b>010. Mijen</b>	3.033	5.222	4.231
<b>020. Gunungpati</b>	4.083	7.029	5.695
<b>030. Banyumanik</b>	7.355	12.663	10.260
<b>040. Gajah Mungkur</b>	3.925	6.758	5.475
<b>050. Smg. Selatan</b>	5.511	9.488	7.688
<b>060. Candisari</b>	5.176	8.912	7.221
<b>070. Tembalang</b>	7.847	13.510	10.946
<b>080. Pedurungan</b>	10.350	17.818	14.437
<b>090. Genuk</b>	4.962	8.543	6.922
<b>100. Gayamsari</b>	4.459	7.677	6.220
<b>110. Smg. Timur</b>	5.304	9.132	7.399
<b>120. Smg. Utara</b>	8.104	13.952	11.304
<b>130. Smg. Tengah</b>	4.827	8.311	6.734
<b>140. Smg. Barat</b>	10.147	17.469	14.154
<b>150. T U G U</b>	1.699	2.924	2.369
<b>160. Ngaliyan</b>	6.706	11.545	9.355
<hr/>			
Jumlah/Total	2008	93.487	160.952
	2007	91.786	158.024
	2006	84.287	117.577
	2005	76.072	129.812
	2004	75.148	127.026

Tabel :  
Table : 3.1.7. Lanjutan / Continued

Kecamatan/ District	Tamat SD	Tamat SMTP	Tamat SMTA
( 1 )	( 5 )	( 6 )	( 7 )
<b>010. Mijen</b>	10.604	9.406	9.787
<b>020. Gunungpati</b>	14.274	12.661	13.174
<b>030. Banyumanik</b>	25.714	22.809	23.732
<b>040. Gajah Mungkur</b>	13.723	12.172	12.665
<b>050. Smg. Selatan</b>	19.268	17.091	17.783
<b>060. Candisari</b>	18.098	16.053	16.703
<b>070. Tembalang</b>	27.434	24.334	25.320
<b>080. Pedurungan</b>	36.184	32.095	33.395
<b>090. Genuk</b>	17.349	15.389	16.012
<b>100. Gayamsari</b>	15.589	13.827	14.387
<b>110. Smg. Timur</b>	18.543	16.448	17.114
<b>120. Smg. Utara</b>	28.332	25.131	26.148
<b>130. Smg. Tengah</b>	16.876	14.970	15.576
<b>140. Smg. Barat</b>	35.475	31.466	32.741
<b>150. T U G U</b>	5.938	5.267	5.481
<b>160. Ngaliyan</b>	23.445	20.796	21.638
<hr/>			
Jumlah/Total	2008	326.847	289.915
	2007	320.900	284.640
	2006	294.682	261.385
	2005	302.675	262.309
	2004	298.781	255.923



Tabel : 3.1.7. Lanjutan / Continued  
 Table :

Kecamatan/ District	Tamat Akademi/ DIII	Tamat Universitas	Jumlah
( 1 )	( 8 )	( 9 )	( 10 )
<b>010. Mijen</b>	2.016	2.092	46.392
<b>020. Gunungpati</b>	2.714	2.816	62.447
<b>030. Banyumanik</b>	4.888	5.073	112.494
<b>040. Gajah Mungkur</b>	2.609	2.707	60.033
<b>050. Smg. Selatan</b>	3.663	3.801	84.295
<b>060. Candisari</b>	3.440	3.570	79.174
<b>070. Tembalang</b>	5.215	5.412	120.018
<b>080. Pedurungan</b>	6.879	7.139	158.297
<b>090. Genuk</b>	3.298	3.423	75.899
<b>100. Gayamsari</b>	2.964	3.076	68.198
<b>110. Smg. Timur</b>	3.525	3.658	81.124
<b>120. Smg. Utara</b>	5.386	5.590	123.946
<b>130. Smg. Tengah</b>	3.208	3.330	73.831
<b>140. Smg. Barat</b>	6.744	6.999	155.195
<b>150. T U G U</b>	1.129	1.172	25.979
<b>160. Ngaliyan</b>	4.457	4.626	102.568
Jumlah/Total	2008	64.484	1.429.889
	2007	63.311	1.403.873
	2006	58.138	1.289.175
	2005	49.399	1.292.304
	2004	48.003	1.261.400

Sumber : BPS KOTA SEMARANG

Source : Statistic of Semarang City  
 Kota Semarang Dalam Angka 2008

Tabel : **Banyaknya Angkatan Kerja Dirinci Menurut Pendidikan**  
 Di Kota Semarang  
 Tahun : 2008  
 The Number Of Work Force  
 In Semarang In 2008

Kecamatan/ District	SD/Primary School		
	Laki-Laki/ Male	Perempuan/ Female	Jumlah/ Total
(1)	(2)	(3)	(4)
010. Mijen	6.022	4.851	10.873
020. Gunungpati	6.303	4.893	11.196
030. Banyumanik	5.705	5.853	11.558
030. Smg. Selatan	2.401	2.889	5.290
040. Gajahmungkur	3.352	3.792	7.144
060. Candisari	4.478	3.811	8.289
070. Tembalang	13.225	16.474	29.699
080. Pedurungan	15.473	16.383	31.856
090. Genuk	7.204	7.782	14.986
100. Gayamsari	4.266	4.152	8.418
110. Smg. Timur	5.181	5.821	11.002
120. Smg. Utara	7.493	8.979	16.472
130. Smg. Tengah	3.671	3.305	6.976
140. Smg. Barat	11.360	11.380	22.740
150. T U G U	2.101	1.581	3.682
160. Ngaliyan	5.414	5.144	10.558
Jumlah/Total	103.649	107.090	210.739

Tabel : 3.2.1. Lanjutan / Continued  
 Table :

Kecamatan/ District	SLTP /Junior High School		
	Laki-Laki/ Male	Perempuan/ Female	Jumlah/ Total
(1)	(5)	(6)	(7)
010. Mijen	4.732	3.788	8.520
020. Gunungpati	5.523	4.470	9.993
030. Banyumanik	7.874	7.910	15.784
030. Smg. Selatan	3.658	3.592	7.250
040. Gajahmungkur	4.016	3.903	7.919
060. Candisari	5.529	4.977	10.506
070. Tembalang	16.462	13.540	30.002
080. Pedurungan	14.373	14.928	29.301
090. Genuk	6.521	6.612	13.133
100. Gayamsari	6.472	6.421	12.893
110. Smg. Timur	7.521	8.949	16.470
120. Smg. Utara	9.509	9.807	19.316
130. Smg. Tengah	5.153	4.288	9.441
140. Smg. Barat	12.222	10.104	22.326
150. T U G U	1.787	1.482	3.269
160. Ngaliyan	5.224	11.680	16.904
Jumlah/Total	116.576	116.451	233.027

Tabel : 3.2.1. Lanjutan / *Continued*  
 Table :

Kecamatan/ <i>District</i>	SLTA / <i>Senior High School</i>		
	Laki-Laki/ <i>Male</i>	Perempuan/ <i>Female</i>	Jumlah/ <i>Total</i>
( 1 )	( 8 )	( 9 )	( 10 )
<b>010. Mijen</b>	5.518	3.993	9.511
<b>020. Gunungpati</b>	4.917	4.126	9.043
<b>030. Banyumanik</b>	14.156	13.114	27.270
<b>030. Smg. Selatan</b>	6.843	5.446	12.289
<b>040. Gajahmungkur</b>	6.358	5.275	11.633
<b>060. Candisari</b>	6.378	5.219	11.597
<b>070. Tembalang</b>	15.986	14.962	30.948
<b>080. Pedurungan</b>	18.203	16.836	35.039
<b>090. Genuk</b>	6.684	5.619	12.303
<b>100. Gayamsari</b>	8.104	7.193	15.297
<b>110. Smg. Timur</b>	6.837	7.879	14.716
<b>120. Smg. Utara</b>	11.319	11.418	22.737
<b>130. Smg. Tengah</b>	8.601	7.247	15.848
<b>140. Smg. Barat</b>	12.914	11.513	24.427
<b>150. T U G U</b>	2.106	1.461	3.567
<b>160. Ngaliyan</b>	11.578	11.238	22.816
<b>Jumlah/Total</b>	<b>146.502</b>	<b>132.539</b>	<b>279.041</b>

Tabel : 3.2.1. Lanjutan / *Continued*  
 Table :

Kecamatan/ <i>District</i>	Universitas / <i>Akademi</i>		
	Laki-Laki/ <i>Male</i>	Perempuan/ <i>Female</i>	Jumlah/ <i>Total</i>
( 1 )	( 11 )	( 12 )	( 13 )
<b>010. Mijen</b>	706	516	1.222
<b>020. Gunungpati</b>	982	818	1.800
<b>030. Banyumanik</b>	5.774	4.763	10.537
<b>030. Smg. Selatan</b>	3.040	1.806	4.846
<b>040. Gajahmungkur</b>	3.400	2.659	6.059
<b>060. Candisari</b>	2.497	2.237	4.734
<b>070. Tembalang</b>	3.613	6.689	10.302
<b>080. Pedurungan</b>	7.245	8.395	15.640
<b>090. Genuk</b>	796	1.597	2.393
<b>100. Gayamsari</b>	1.613	1.422	3.035
<b>110. Smg. Timur</b>	2.482	2.576	5.058
<b>120. Smg. Utara</b>	2.920	3.130	6.050
<b>130. Smg. Tengah</b>	2.830	2.294	5.124
<b>140. Smg. Barat</b>	3.707	6.483	10.190
<b>150. T U G U</b>	406	360	766
<b>160. Ngaliyan</b>	4.523	3.564	8.087
<b>Jumlah/Total</b>	<b>46.534</b>	<b>49.309</b>	<b>95.843</b>

Tabel : 3.2.1. Lanjutan / *Continued*  
 Table :

Kecamatan/ <i>District</i>	Jumlah		
	Laki-Laki/ <i>Male</i>	Perempuan/ <i>Female</i>	Jumlah/ <i>Total</i>
( 1 )	( 14 )	( 15 )	( 16 )
<b>010. Mijen</b>	16.978	13.148	30.126
<b>020. Gunungpati</b>	17.725	14.307	32.032
<b>030. Banyumanik</b>	33.509	31.640	65.149
<b>030. Smg. Selatan</b>	15.942	13.733	29.675
<b>040. Gajahmungkur</b>	17.126	15.629	32.755
<b>060. Candisari</b>	18.882	16.244	35.126
<b>070. Tembalang</b>	49.286	51.665	100.951
<b>080. Pedurungan</b>	55.294	56.542	111.836
<b>090. Genuk</b>	21.205	21.610	42.815
<b>100. Gayamsari</b>	20.455	19.188	39.643
<b>110. Smg. Timur</b>	22.021	25.225	47.246
<b>120. Smg. Utara</b>	31.241	33.334	64.575
<b>130. Smg. Tengah</b>	20.255	17.134	37.389
<b>140. Smg. Barat</b>	40.203	39.480	79.683
<b>150. T U G U</b>	6.400	4.884	11.284
<b>160. Ngaliyan</b>	26.739	31.626	58.365
<b>Jumlah/Total</b>	<b>413.261</b>	<b>405.389</b>	<b>818.650</b>

Tabel : **Banyaknya Pekerja Dirinci Menurut Pendidikan**  
 Di Kota Semarang  
 Tahun : 2008  
*The Number Of Work Force*  
*In Semarang In 2008*

Kecamatan/ <i>District</i>	SD		
	Laki-Laki/ <i>Male</i>	Perempuan/ <i>Female</i>	Jumlah/ <i>Total</i>
( 1 )	( 2 )	( 3 )	( 4 )
<b>010. Mijen</b>	3.200	2.137	5.337
<b>020. Gunungpati</b>	4.393	3.203	7.596
<b>030. Banyumanik</b>	3.933	3.739	7.672
<b>030. Smg. Selatan</b>	2.264	2.247	4.511
<b>040. Gajahmungkur</b>	2.034	1.862	3.896
<b>060. Candisari</b>	3.761	2.836	6.597
<b>070. Tembalang</b>	10.867	10.688	21.555
<b>080. Pedurungan</b>	18.417	17.784	36.201
<b>090. Genuk</b>	5.143	4.791	9.934
<b>100. Gayamsari</b>	2.060	2.065	4.125
<b>110. Smg. Timur</b>	3.259	3.169	6.428
<b>120. Smg. Utara</b>	10.291	4.143	14.434
<b>130. Smg. Tengah</b>	2.511	2.007	4.518
<b>140. Smg. Barat</b>	4.486	4.279	8.765
<b>150. T U G U</b>	1.159	748	1.907
<b>160. Ngaliyan</b>	2.677	2.221	4.898
<b>Jumlah/Total</b>	<b>80.455</b>	<b>67.919</b>	<b>148.374</b>

Tabel : 3.2.2. Lanjutan / *Continued*  
 Table :

Kecamatan/ <i>District</i>	SLTP		
	Laki-Laki/ <i>Male</i>	Perempuan/ <i>Female</i>	Jumlah/ <i>Total</i>
(1)	(5)	(6)	(7)
010. Mijen	2.632	2.124	4.756
020. Gunungpati	3.500	2.901	6.401
030. Banyumanik	6.456	6.259	12.715
030. Smg. Selatan	3.577	3.188	6.765
040. Gajahmungkur	2.488	2.279	4.767
060. Candisari	3.555	7.653	11.208
070. Tembalang	9.787	9.006	18.793
080. Pedurungan	19.032	17.730	36.762
090. Genuk	4.756	3.924	8.680
100. Gayamsari	3.078	3.274	6.352
110. Smg. Timur	4.848	4.909	9.757
120. Smg. Utara	10.634	4.910	15.544
130. Smg. Tengah	3.615	2.720	6.335
140. Smg. Barat	7.202	6.311	13.513
150. T U G U	1.351	975	2.326
160. Ngaliyan	4.152	3.226	7.378
Jumlah/ <i>Total</i>	90.663	81.389	172.052

Tabel : 3.2.2. Lanjutan / *Continued*  
 Table :

Kecamatan/ <i>District</i>	SLTA		
	Laki-Laki/ <i>Male</i>	Perempuan/ <i>Female</i>	Jumlah/ <i>Total</i>
(1)	(8)	(9)	(10)
010. Mijen	2.924	2.071	4.995
020. Gunungpati	3.654	2.917	6.571
030. Banyumanik	11.273	10.166	21.439
030. Smg. Selatan	6.760	5.389	12.149
040. Gajahmungkur	3.371	2.873	6.244
060. Candisari	5.222	3.933	9.155
070. Tembalang	11.627	9.472	21.099
080. Pedurungan	26.711	21.504	48.215
090. Genuk	4.116	3.563	7.679
100. Gayamsari	4.136	4.137	8.273
110. Smg. Timur	4.851	5.003	9.854
120. Smg. Utara	12.918	5.853	18.771
130. Smg. Tengah	6.841	5.307	12.148
140. Smg. Barat	12.894	17.243	30.137
150. T U G U	1.466	1.042	2.508
160. Ngaliyan	8.388	7.754	16.142
Jumlah/ <i>Total</i>	127.152	108.227	235.379

Tabel : 3.2.2. Lanjutan / *Continued*  
 Table :

Kecamatan/ <i>District</i>	Universitas / Akademi		
	Laki-Laki/ <i>Male</i>	Perempuan/ <i>Female</i>	Jumlah/ <i>Total</i>
( 1 )	( 11 )	( 12 )	( 13 )
<b>010. Mijen</b>	584	539	1.123
<b>020. Gunungpati</b>	755	606	1.361
<b>030. Banyumanik</b>	4.926	4.020	8.946
<b>030. Smg. Selatan</b>	4.171	4.110	8.281
<b>040. Gajahmungkur</b>	1.935	1.355	3.290
<b>060. Candisari</b>	2.376	4.035	6.411
<b>070. Tembalang</b>	5.111	4.662	9.773
<b>080. Pedurungan</b>	9.719	8.967	18.686
<b>090. Genuk</b>	756	660	1.416
<b>100. Gayamsari</b>	1.087	1.043	2.130
<b>110. Smg. Timur</b>	1.957	1.985	3.942
<b>120. Smg. Utara</b>	2.818	1.892	4.710
<b>130. Smg. Tengah</b>	2.217	2.036	4.253
<b>140. Smg. Barat</b>	7.198	5.012	12.210
<b>150. T U G U</b>	302	197	499
<b>160. Ngaliyan</b>	3.158	2.454	5.612
<b>Jumlah/Total</b>	<b>49.070</b>	<b>43.573</b>	<b>92.643</b>

Tabel : 3.2.2. Lanjutan / *Continued*  
 Table :

Kecamatan/ <i>District</i>	Jumlah		
	Laki-Laki/ <i>Male</i>	Perempuan/ <i>Female</i>	Jumlah/ <i>Total</i>
( 1 )	( 14 )	( 15 )	( 16 )
<b>010. Mijen</b>	9.340	6.871	16.211
<b>020. Gunungpati</b>	12.302	9.627	21.929
<b>030. Banyumanik</b>	26.588	24.184	50.772
<b>030. Smg. Selatan</b>	16.772	14.934	31.706
<b>040. Gajahmungkur</b>	9.828	8.369	18.197
<b>060. Candisari</b>	14.914	18.457	33.371
<b>070. Tembalang</b>	37.392	33.828	71.220
<b>080. Pedurungan</b>	73.879	65.985	139.864
<b>090. Genuk</b>	14.771	12.938	27.709
<b>100. Gayamsari</b>	10.361	10.519	20.880
<b>110. Smg. Timur</b>	14.915	15.066	29.981
<b>120. Smg. Utara</b>	36.661	16.798	53.459
<b>130. Smg. Tengah</b>	15.184	12.070	27.254
<b>140. Smg. Barat</b>	31.780	32.845	64.625
<b>150. T U G U</b>	4.278	2.962	7.240
<b>160. Ngaliyan</b>	18.375	15.655	34.030
<b>Jumlah/Total</b>	<b>347.340</b>	<b>301.108</b>	<b>648.448</b>

Tabel : **Banyaknya Penganggur Dirinci Menurut Pendidikan**  
 Di Kota Semarang  
 Tahun : 2008  
 The Number Of Work Force  
 In Semarang In 2008

Kecamatan/ District	SD			Status Penganggur	
	Laki-2	Perempua n	Jumlah	SP	PP
(1)	(2)	(3)	(4)	(5)	(6)
010. Mijen	2.552	2.377	4.929	2.112	2.816
020. Gunungpati	3.027	2.679	5.706	2.679	3.027
030. Banyumanik	1.749	2.187	3.936	2.212	1.724
030. Smg. Selatan	398	2.679	3.077	1.178	1.898
040. Gajahmungkur	1.336	1.595	2.931	1.602	1.330
060. Candisari	4.412	4.284	8.696	4.212	4.484
070. Tembalang	5.886	2.679	8.565	4.506	4.059
080. Pedurungan	3.863	2.679	6.542	3.303	3.239
090. Genuk	2.331	2.679	5.010	3.455	1.556
100. Gayamsari	1.381	1.268	2.649	945	1.704
110. Smg. Timur	3.617	3.125	6.742	3.791	2.950
120. Smg. Utara	2.334	2.092	4.426	2.710	1.716
130. Smg. Tengah	1.011	1.018	2.029	1.138	891
140. Smg. Barat	1.623	2.679	4.302	1.765	2.538
150. T U G U	1.485	847	2.332	992	1.341
160. Ngaliyan	582	2.679	3.261	1.305	1.955
Jumlah/Total	37.587	37.546	75.133	37.905	37.228

Tabel : 3.2.3. Lanjutan / *Continued*  
 Table :

Kecamatan/ District	SLTP			Status Penganggur	
	Laki-2	Perempua n	Jumlah	SP	PP
(1)	(7)	(8)	(9)	(10)	(11)
010. Mijen	1.660	1.279	2.939	1.542	1.397
020. Gunungpati	2.552	2.078	4.630	2.078	2.552
030. Banyumanik	1.211	1.426	2.637	1.200	1.436
030. Smg. Selatan	411	804	1.215	712	502
040. Gajahmungkur	1.192	1.456	2.648	1.556	1.092
060. Candisari	4.651	4.629	9.280	7.102	2.178
070. Tembalang	5.796	9.854	15.650	7.349	8.301
080. Pedurungan	3.188	3.306	6.494	3.166	3.328
090. Genuk	1.557	1.424	2.981	1.789	1.192
100. Gayamsari	2.032	2.128	4.160	1.895	2.265
110. Smg. Timur	5.171	5.552	10.723	6.008	4.714
120. Smg. Utara	2.584	2.349	4.933	2.945	1.988
130. Smg. Tengah	965	991	1.956	998	958
140. Smg. Barat	1.446	1.349	2.795	1.281	1.513
150. T U G U	580	460	1.040	540	502
160. Ngaliyan	1.013	1.065	2.078	950	1.130
Jumlah/Total	36.009	40.150	76.159	41.111	35.048

Tabel : 3.2.3. Lanjutan / *Continuac*  
Table :

Kecamatan/ District	SLTA			Status Penganggur	
	Laki-2	Perempua n	Jumlah	SP	PP
(1)	(12)	(13)	(14)	(15)	(16)
<b>010. Mijen</b>	1.994	1.561	3.555	1.624	1.931
<b>020. Gunungpati</b>	2.066	1.597	3.663	1.597	2.066
<b>030. Banyumanik</b>	2.175	2.335	4.510	2.129	2.381
<b>030. Smg. Selatan</b>	505	701	1.206	729	477
<b>040. Gajahmungkur</b>	1.887	2.085	3.972	2.373	1.599
<b>060. Candisari</b>	3.675	4.138	7.813	3.378	4.435
<b>070. Tembalang</b>	5.632	4.020	9.652	4.494	5.158
<b>080. Pedurungan</b>	4.342	4.373	8.715	5.225	3.490
<b>090. Genuk</b>	1.376	1.351	2.727	1.401	1.326
<b>100. Gayamsari</b>	2.180	2.425	4.605	2.077	2.528
<b>110. Smg. Timur</b>	4.592	5.140	9.732	5.997	3.735
<b>120. Smg. Utara</b>	2.354	2.538	4.892	2.777	2.115
<b>130. Smg. Tengah</b>	1.110	1100	2.210	1.196	1.014
<b>140. Smg. Barat</b>	2.345	2238	4.583	2.338	2.245
<b>150. T U G U</b>	929	964	1.893	754	1.139
<b>160. Ngaliyan</b>	1.194	1.123	2.317	1.025	1.292
<b>Jumlah/Total</b>	<b>38.356</b>	<b>37.689</b>	<b>76.045</b>	<b>39.114</b>	<b>36.931</b>

Tabel : 3.2.3. Lanjutan / *Continuac*  
Table :

Kecamatan/ District	Universitas / Akademi			Status Penganggur	
	Laki-2	Perempua n	Jumlah	SP	PP
(1)	(17)	(18)	(19)	(20)	(21)
<b>010. Mijen</b>	210	154	364	211	153
<b>020. Gunungpati</b>	390	302	692	302	390
<b>030. Banyumanik</b>	595	553	1.148	612	537
<b>030. Smg. Selatan</b>	132	189	321	118	204
<b>040. Gajahmungkur</b>	1.314	1.242	2.556	1.957	598
<b>060. Candisari</b>	2.264	2.395	4.659	1.782	2.878
<b>070. Tembalang</b>	1.453	1.295	2.748	1.436	1.311
<b>080. Pedurungan</b>	844	760	1.604	778	827
<b>090. Genuk</b>	107	118	225	107	118
<b>100. Gayamsari</b>	698	644	1.342	697	645
<b>110. Smg. Timur</b>	1.938	2.122	4.060	2.487	1.572
<b>120. Smg. Utara</b>	755	857	1.612	907	705
<b>130. Smg. Tengah</b>	426	447	873	603	270
<b>140. Smg. Barat</b>	967	989	1.956	1.093	863
<b>150. T U G U</b>	92	123	215	154	60
<b>160. Ngaliyan</b>	764	750	1.514	839	675
<b>Jumlah/Total</b>	<b>12.949</b>	<b>12.940</b>	<b>25.889</b>	<b>14.083</b>	<b>11.806</b>



Tabel : 3.2.3. Lanjutan / *Continued*  
 Table :

Kecamatan/ <i>District</i>	Jumlah			Jumlah Status Penganggur	
	Laki-2	Perempua n	Total	SP	PP
( 1 )	( 22 )	( 23 )	( 24 )	( 25 )	( 26 )
<b>010. Mijen</b>	6.416	5.371	11.787	5.489	6.297
<b>020. Gunungpati</b>	8.035	6.656	14.691	6.656	8.035
<b>030. Banyumanik</b>	5.730	6.501	12.231	6.153	6.078
<b>030. Smg. Selatan</b>	1.446	4.373	5.819	2.737	3.081
<b>040. Gajahmungkur</b>	5.729	6.378	12.107	7.488	4.619
<b>060. Candisari</b>	15.002	15.446	30.448	16.474	13.975
<b>070. Tembalang</b>	18.767	17.848	36.615	17.785	18.829
<b>080. Pedurungan</b>	12.237	11.118	23.355	12.472	10.884
<b>090. Genuk</b>	5.371	5.572	10.943	6.752	4.192
<b>100. Gayamsari</b>	6.291	6.465	12.756	5.614	7.142
<b>110. Smg. Timur</b>	15.318	15.939	31.257	18.283	12.971
<b>120. Smg. Utara</b>	8.027	7.836	15.863	9.339	6.524
<b>130. Smg. Tengah</b>	3.512	3.556	7.068	3.935	3.133
<b>140. Smg. Barat</b>	6.381	7.255	13.636	6.477	7.159
<b>150. T U G U</b>	3.086	2.394	5.480	2.440	3.042
<b>160. Ngaliyan</b>	3.553	5.617	9.170	4.119	5.052
<b>Jumlah/Total</b>	124.901	128.325	253.226	132.213	121.013

Tabel :  
Table : 3.2.2.

**Situasi Banyaknya Pencari Kerja  
Yang Mendaftarkan Diri  
Di Kantor Depnaker Kota Semarang  
Dirinci Menurut Jenis Pendidikan  
Tahun : 2008**  
*The Situation Surrounding The Many Applicants  
Registered Of The Office Of Labour Semarang  
In 2008*

Pendidikan Yang Ditamatkan	Belum Ditempatkan Akhir Des. 2008			
	Laki-Laki/ Male	Perempuan/ Female	Jumlah/ Total	
( 1 )	( 2 )	( 3 )	( 4 )	
<b>1. Sarjana Penuh/ Scholar</b>	7.888	11.132	19.020	
<b>2. Sarjana Muda (D3) Bachelor</b>	2.196	3.952	6.148	
<b>3. Diploma I / II Bachelor</b>	460	1.024	1.484	
<b>4. SMTA Senior High School</b>	7.651	1.537	9.188	
<b>5. SMTP Yunior High School</b>	454	80	534	
<b>6. SD Primary School</b>	225	32	257	
Jumlah/Total	2008	18.874	17.757	36.631
	2007	13.905	13.121	27.026
	2006	6.564	4.260	10.824
	2005	2.741	1.985	4.726
	2004	4.178	822	5.000

Tabel :  
Table : 3.2.2. Lanjutan / Continued

Pendidikan Yang Ditamatkan	Terdaftar Tahun 2008			
	Laki-Laki/ Male	Perempuan/ Female	Jumlah/ Total	
( 1 )	( 5 )	( 6 )	( 7 )	
<b>1. Sarjana Penuh/ Scholar</b>	8.832	12.188	21.020	
<b>2. Sarjana Muda (D3) Bachelor</b>	2.948	4.856	7.804	
<b>3. Diploma I / II Bachelor</b>	460	1.027	1.487	
<b>4. SMTA Senior High School</b>	11.164	8.199	19.363	
<b>5. SMTP Yunior High School</b>	552	612	1.164	
<b>6. SD Primary School</b>	255	311	566	
Jumlah/Total	2008	24.211	27.193	51.404
	2007	16.377	18.972	35.349
	2006	11.827	11.251	23.078
	2005	11.914	10.476	22.390
	2004	7.201	7.980	15.181

Tabel : 3.2.2. Lanjutan / *Continued*  
 Table :

Pendidikan Yang Ditamatkan	Telah Ditempatkan		
	Laki-Laki/ <i>Male</i>	Perempuan/ <i>Female</i>	Jumlah/ <i>Total</i>
(1)	(8)	(9)	(10)
<b>1. Sarjana Penuh/</b> <i>Scholar</i>	196	144	340
<b>2. Sarjana Muda (D3)</b> <i>Bachelor</i>	238	195	433
<b>3. Diploma I / II</b> <i>Bachelor</i>	0	3	3
<b>4. SMTA</b> <i>Senior High School</i>	2.019	5.365	7.384
<b>5. SMTP</b> <i>Yunior High School</i>	38	495	533
<b>6. SD</b> <i>Primary School</i>	20	262	282
Jumlah/ <i>Total</i>	2008	2.511	6.464
	2007	1.831	5.480
	2006	1.073	4.279
	2005	1.005	3.314
	2004	220	3.535

Tabel : 3.2.2. Lanjutan / *Continued*  
 Table :

Pendidikan Yang Ditamatkan	Pencari Kerja Yang Dihapus		
	Laki-Laki/ <i>Male</i>	Perempuan/ <i>Female</i>	Jumlah/ <i>Total</i>
(1)	(11)	(12)	(13)
<b>1. Sarjana Penuh/</b> <i>Scholar</i>	748	912	1.660
<b>2. Sarjana Muda (D3)</b> <i>Bachelor</i>	514	709	1.223
<b>3. Diploma I / II</b> <i>Bachelor</i>	0	0	0
<b>4. SMTA</b> <i>Senior High School</i>	1.494	1.297	2.791
<b>5. SMTP</b> <i>Yunior High School</i>	60	37	97
<b>6. SD</b> <i>Primary School</i>	10	17	27
Jumlah/ <i>Total</i>	2008	2.826	2.972
	2007	641	371
	2006	7.145	4.697
	2005	8.168	5.177
	2004	7.310	3.227

Tabel :  
Table : 3.2.3.

**Perpanjangan Ijin Bekerja Bagi W N A Domestik  
Di Kota Semarang  
Tahun : 2003 - 2008**  
*The Extension Of Working License For Citizen  
Of Foreign Country (WNA) In Semarang  
In 2003- 2008*

Tahun/ Year	Banyaknya Permohonan		Jumlah/ Total
	Laki-Laki/ Male	Perempuan/ Female	
(1)	(2)	(3)	(4)
2008	219	25	244
2007	0	0	0
2006	0	0	0
2005	0	0	0
2004	0	0	0
2003	96	36	132

Tabel :  
Table : 3.2.3. Lanjutan / Continued

Tahun/ Year	Yang Dikabulkan		Jumlah/ Total
	Laki-Laki/ Male	Perempuan/ Female	
(1)	(5)	(6)	(7)
2008	219	25	244
2007	0	0	0
2006	0	0	0
2005	0	0	0
2004	0	0	0
2003	96	36	132

Tabel :  
Table : 3.2.4.

**Banyaknya Pemegang Srt Keputusan Ijin Bekerja  
Bagi WNA/TKWNA Dirinci Menurut Kebangsaan  
Di Kota Semarang  
Tahun : 2008**

*The Number Of WNA Holding Working License  
Detailed According To Nationality  
In Semarang In 2008*

Kebangsaan	Pemegang Pada Thn Yang Lalu	Ijin Baru Tahun Ini	Penghpsan/ Dicabut Tahun Ini	Sisa Akhir Tahun Ini	
( 1 )	( 2 )	( 3 )	( 4 )	( 5 )	
1. Amerika	10	8	0	8	
2. Australia	7	5	0	5	
3. Belanda	13	11	0	11	
4. Belgia	8	6	0	6	
5. Denmark	5	2	0	2	
6. Finlandia	0	0	0	0	
7. India	88	47	7	47	
8. Inggris	15	8	0	8	
9. Jepang	35	28	1	28	
10. Jerman	5	2	0	2	
11. Korea	18	13	0	13	
12. Perancis	10	4	0	4	
13. Philipina	30	22	1	22	
14. Rrc/Hongkong	40	33	1	33	
15. Taiwan	22	15	0	15	
16. Turki	0	6	0	6	
17. Lainnya	28	34	0	34	
Jumlah/Total	2008	334	244	10	244
	2007	256	188	56	334
	2006	236	60	40	256
	2005	194	58	16	236
	2004	188	12	10	181

Sumber : DINAS TENAGA KERJA & TRANSMIGRASI

Source : Office of Labour & Transmigration

Kota Semarang Salam Angka 2008

Tabel :

Table : 3.3.

**Perkembangan Kesejahteraan Program Sosial  
Tenaga Kerja Dan Realisasi Pembayaran Jaminan  
Di Kota Semarang S/D Tahun 2008**  
*The Welfare Development Of The Labor  
Social Program*

Tahun	Kepesertaan		Pembayaran Jaminan	
	Perusa- Haan	Tenaga Kerja	Kasus	Jaminan (Juta Rp. )
( 1 )	( 2 )	( 3 )	( 4 )	( 5 )
1997	201	37.715	207.790	11.785
1998	90	28.620	58.280	16.032
1999	95	50.108	18.183	14.604
2000	120	51.660	18.378	18.745
2001	2.286	402.983	541.611	24.925
2002	2.310	413.348	295.911	30.846
2003	2.220	565.761	520.774	33.958
2004	2.350	291.917	579.684	40.533
2005	2.625	298.495	636.335	44.700
2006	2.612	299.662	758.376	51.471
2007	2.886	351.348	698.596	72.859
2008	3.118	375.003	890.111	81.618

Sumber : PT Jamsostek Kota Semarang

Source : Public Firm of ASTEK

*Kota Semarang Dalam Angka 2008*

Bab IV  
SOSIAL /  
SOCIAL

<http://samarangkota.bps.go.id>

## **PENDIDIKAN**

Pembangunan pada sektor Pendidikan bertujuan untuk meningkatkan kualitas manusia Indonesia yang cerdas dan terampil yang diikuti rasa percaya diri sendiri serta sikap dan perilaku inovatif, disamping itu merupakan proses budaya untuk meningkatkan harkat dan martabat manusia yang berlangsung seumur hidup dan di dalam lingkungan keluarga, sekolah dan masyarakat.

Perkembangan tingkat partisipasi sekolah haruslah diimbangi dengan penyediaan sarana fisik pendidikan maupun tenaga guru yang memadai. Tabel 4.1. sampai dengan tabel 4.5. menyajikan gambaran yang jelas mengenai jumlah sekolah, ruang kelas, murid dan guru selama tahun 2008 untuk seluruh tingkat pendidikan dari TK hingga Perguruan Tinggi.

Pembangunan budaya diupayakan untuk pembinaan, pengembangan dan kelestarian budaya daerah sebagai budaya integral nasional. Kelompok-kelompok seni budaya, termasuk budaya tradisional terus dimotivasi dan didorong semangatnya untuk menekuni seni yang diminatinya, dengan menonjolkan pengembangan kreasi dalam rangka memenuhi keinginan masyarakat yang haus akan inovasi. Bahkan Pemerintah Daerah Kota Semarang telah memberikan suatu tempat, yaitu Taman Raden Saleh kota Semarang, dimana di sana tersedia berbagai fasilitas, seperti panggung tertutup, sanggar terbuka dan lain-lain.

## **EDUCATION**

The development in educational sector is to develop the quality of Indonesian ready, skilled, self-confidence, and innovative. Moreover, it is a cultural process to develop human's standart in family, school and society.

The development of participation rate of school should be accompanied with the supply of educational physical tools and qualified educators. Table 4.1 - 4.5 shows an obvious figure on the number of school, classroom, student, teachers in 2008 from Pre-elementary school to High School.

The cultural development is to training, improving and preservation of local cultures as a national integral culture.

Cultural groups, including traditional culture is continuously motivated and supported to keep their arts in exist, in meeting the Demand of society which is eager to get a new innovation. Even the Local Government of Kota Semarang provided a location, that is, Raden Saleh Park. Where there are several facilities available, such as a indoor stage, open stage, etc.



## **KESEHATAN**

Perbaikan kesehatan masyarakat harus terus ditingkatkan dengan cara pencegahan dan pemberantasan penyakit menular, pembinaan kesehatan lingkungan pemukiman, penyediaan dan pengawasan air bersih, penyuluhan kesehatan masyarakat serta pelayanan kesehatan ibu dan anak serta pemulihan kesehatan.

Pencegahan penyakit dan cara hidup sehat lebih diutamakan daripada pengobatan. Untuk itu, Pemerintah Daerah, dalam hal ini Dinas Kesehatan telah melaksanakan berbagai macam imunisasi pada masyarakat. Selama tahun 2008, kegiatan imunisasi yang telah dilaksanakan adalah BCG, Polio, DPT dan Campak.

## **HEALTH**

The repair of society's health should be continuously improved by preventing and destroying endemic disease, training on healthy environment, providing and controlling fresh water, and informing about health of mother and children as well as rehabilitation.

The prevention and the healthy live are more in a priority than medical treatment. For that reason, in 2008, the Local Government, in this case it's Health Beareu, has made several immunization includes BCG, Polio, DPT and Campak.

Gambar 7 :  
Banyaknya Murid Menurut Jenjang Pendidikan



Gambar 8  
Banyaknya Akseptor KB Menurut Alat Kontrasepsi Yang Dipakai

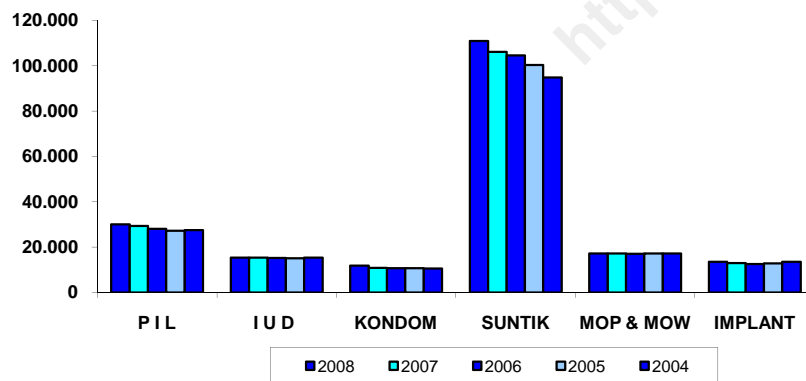

Tabel :

Table : 4.1.

**Banyaknya Sekolah, Murid Dan  
Guru Taman Kanak-Kanak Di Kota Semarang  
Tahun : 2008**  
*The Number Of Schools, Students, Teachers Of  
Pre Elementary School  
In Semarang In 2008*

Kecamatan/ <i>District</i>	Banyaknya			
	Sekolah			
	Negeri	Swasta	Jumlah	
( 1 )	( 2 )	( 3 )	( 4 )	
010. Mijen	0	31	31	
020. Gunungpati	0	25	25	
030. Banyumanik	0	41	41	
040. Gajahmungkur	2	30	32	
050. Smg. Selatan	0	36	36	
060. Candisari	0	35	35	
070. Tembalang	1	52	53	
080. Pedurungan	0	58	58	
090. Genuk	0	29	29	
100. Gayamsari	0	23	23	
110. Smg. Timur	0	43	43	
120. Smg. Utara	0	39	39	
130. Smg. Tengah	0	33	33	
140. Smg. Barat	0	63	63	
150. T U G U	0	9	9	
160. Ngaliyan	0	44	44	
Jumlah/Total	2008	3	591	594
	2007	3	591	594
	2006	2	576	578
	2005	2	576	578
	2004	2	569	571

Kota Semarang Dalam Angka 2008

- 173 -

Tabel :

Table : 4.1. Lanjutan/Continued

Kecamatan/ <i>District</i>	Banyaknya			
	Ruang Kelas			
	Negeri	Swasta	Jumlah	
( 1 )	( 5 )	( 6 )	( 7 )	
010. Mijen	0	47	47	
020. Gunungpati	0	33	33	
030. Banyumanik	0	133	133	
040. Gajahmungkur	6	65	71	
050. Smg. Selatan	0	85	85	
060. Candisari	0	51	51	
070. Tembalang	3	95	98	
080. Pedurungan	0	109	109	
090. Genuk	0	51	51	
100. Gayamsari	0	44	44	
110. Smg. Timur	0	73	73	
120. Smg. Utara	0	95	95	
130. Smg. Tengah	0	69	69	
140. Smg. Barat	0	144	144	
150. T U G U	0	17	17	
160. Ngaliyan	0	77	77	
Jumlah/Total	2008	9	1.188	1.197
	2007	6	1.188	1.194
	2006	7	728	735
	2005	7	728	735
	2004	6	1.075	1.081

Kota Semarang Dalam Angka 2008

- 174 -

Tabel : 4.1. Lanjutan / Continued  
Table :

Kecamatan/ District	Banyaknya			
	Murid			
	Negeri	Swasta	Jumlah	
(1)	(8)	(9)	(10)	
010. Mijen	0	1.333	1.333	
020. Gunungpati	0	1.114	1.114	
030. Banyumanik	0	2.252	2.252	
040. Gajahmungkur	316	1.488	1.804	
050. Smg. Selatan	0	2.251	2.251	
060. Candisari	0	1.913	1.913	
070. Tembalang	29	2.959	2.988	
080. Pedurungan	0	3.695	3.695	
090. Genuk	0	2.071	2.071	
100. Gayamsari	0	1.599	1.599	
110. Smg. Timur	0	2.295	2.295	
120. Smg. Utara	0	2.468	2.468	
130. Smg. Tengah	0	1.914	1.914	
140. Smg. Barat	0	4.213	4.213	
150. T U G U	0	616	616	
160. Ngaliyan	0	2.887	2.887	
Jumlah/Total	2008	345	35.068	35.413
	2007	345	35.068	35.413
	2006	284	37.536	37.820
	2005	284	37.536	37.820
	2004	249	34.228	34.477

Kota Semarang Dalam Angka 2008

- 175 -

Tabel : 4.1. Lanjutan / Continued  
Table :

Kecamatan/ District	Banyaknya			
	Guru			
	Negeri	Swasta	Jumlah	
(1)	(11)	(12)	(13)	
010. Mijen	0	71	71	
020. Gunungpati	0	52	52	
030. Banyumanik	0	144	144	
040. Gajahmungkur	8	112	120	
050. Smg. Selatan	0	137	137	
060. Candisari	0	104	104	
070. Tembalang	5	195	200	
080. Pedurungan	0	199	199	
090. Genuk	0	132	132	
100. Gayamsari	0	98	98	
110. Smg. Timur	0	112	112	
120. Smg. Utara	0	113	113	
130. Smg. Tengah	0	146	146	
140. Smg. Barat	0	248	248	
150. T U G U	0	47	47	
160. Ngaliyan	0	188	188	
Jumlah/Total	2008	13	2.098	2.111
	2007	13	2.098	2.066
	2006	11	3.203	3.203
	2005	11	3.202	3.202
	2004	10	1.640	1.650

Sumber : Dinas Pendidikan

Catatan : Data tahun 2005

Kota Semarang Dalam Angka 2008

- 176 -

Tabel :  
Table : 4.2.

**Banyaknya Sekolah, Murid Dan  
Guru Sekolah Dasar Di Kota Semarang  
Tahun : 2008**  
*The Number Of Schools, Students, Teachers Of  
Elementary School In Semarang In 2008*

Kecamatan/ District (1)	Banyaknya Sekolah					
	SD	SD	SD	SD	Jumlah/ Total (6)	
	Negeri (2)	Subsidi (3)	Bantuan (4)	Swasta (5)		
010. Mijen	24	0	0	3	27	
020. Gunungpati	34	0	0	1	35	
030. Banyumanik	46	0	0	9	55	
040. Gajahmungkur	21	0	0	6	27	
050. Smg. Selatan	24	0	0	16	40	
060. Candisari	37	0	0	8	45	
070. Tembalang	32	0	0	12	44	
080. Pedurungan	38	0	0	11	49	
090. Genuk	27	0	0	7	34	
100. Gayamsari	25	0	0	4	29	
110. Smg. Timur	24	0	0	18	42	
120. Smg. Utara	23	0	0	20	43	
130. Smg. Tengah	24	0	0	22	46	
140. Smg. Barat	47	0	0	20	67	
150. T U G U	13	0	0	1	14	
160. Ngaliyan	37	0	0	6	43	
Jumlah/Total	2008	476	0	0	164	640
	2007	476	0	0	164	640
	2006	495	0	0	154	649
	2005	495	0	0	154	649
	2004	503	0	0	321	824

Tabel :  
Table : 4.2. Lanjutan / Continued

Kecamatan/ District (1)	Banyaknya Ruang Kelas					
	SD	SD	SD	SD	Jumlah/ Total (11)	
	Negeri (7)	Subsidi (8)	Bantuan (9)	Swasta (10)		
010. Mijen	167	0	0	20	187	
020. Gunungpati	245	0	0	5	250	
030. Banyumanik	282	0	0	74	356	
040. Gajahmungkur	160	0	0	42	202	
050. Smg. Selatan	134	0	0	130	264	
060. Candisari	180	0	0	51	231	
070. Tembalang	164	0	0	99	263	
080. Pedurungan	225	0	0	85	310	
090. Genuk	177	0	0	40	217	
100. Gayamsari	188	0	0	90	278	
110. Smg. Timur	126	0	0	128	254	
120. Smg. Utara	105	0	0	148	253	
130. Smg. Tengah	136	0	0	146	282	
140. Smg. Barat	262	0	0	119	381	
150. T U G U	74	0	0	5	79	
160. Ngaliyan	252	0	0	36	288	
Jumlah/Total	2008	2.877	0	0	1.218	4.095
	2007	2.877	0	0	1.218	4.095
	2006	2.557	0	0	1.553	4.110
	2005	2.557	0	0	1.553	4.110
	2004	1.460	0	0	771	2.231

Tabel : 4.2. Lanjutan / Continued  
Table :

Kecamatan/ <i>District</i> (1)	Banyaknya Peserta Ujian					
	SD	SD	SD	SD	Jumlah/ <i>Total</i> (16)	
	Negeri (12)	Subsidi (13)	Bantuan (14)	Swasta (15)		
010. Mijen	0	0	0	0	0	
020. Gunungpati	0	0	0	0	0	
030. Banyumanik	0	0	0	0	0	
040. Gajahmungkur	0	0	0	0	0	
050. Smg. Selatan	0	0	0	0	0	
060. Candisari	0	0	0	0	0	
070. Tembalang	0	0	0	0	0	
080. Pedurungan	0	0	0	0	0	
090. Genuk	0	0	0	0	0	
100. Gayamsari	0	0	0	0	0	
110. Smg. Timur	0	0	0	0	0	
120. Smg. Utara	0	0	0	0	0	
130. Smg. Tengah	0	0	0	0	0	
140. Smg. Barat	0	0	0	0	0	
150. T U G U	0	0	0	0	0	
160. Ngaliyan	0	0	0	0	0	
Jumlah/Total	2008*)	17.120	0	0	4.678	21.798
	2007	17.120	0	0	4.678	21.798
	2006	17.120	0	0	4.678	21.798
	2005	17.120	0	0	4.678	21.798
	2004	17.697	0	0	4.636	22.333

Keterangan : Data tahun 2005

Tabel : 4.2. Lanjutan / Continued  
Table :

KECAMATAN/ <i>District</i> (1)	BANYAKNYA MURID				
	SD NEGERI		SD SUBSIDI		
	LAKI-LAKI + <i>Male +</i> (17)	PEREMPUAN/ <i>Female</i> (18)	LAKI-LAKI + <i>Male +</i> (19)	PEREMPUAN/ <i>Female</i> (20)	
010. Mijen		4.860	0	0	
020. Gunungpati		5.037	0	0	
030. Banyumanik		9.607	0	0	
040. Gajahmungkur		5.601	0	0	
050. Smg. Selatan		5.350	0	0	
060. Candisari		6.175	0	0	
070. Tembalang		8.492	0	0	
080. Pedurungan		10.640	0	0	
090. Genuk		6.712	0	0	
100. Gayamsari		5.700	0	0	
110. Smg. Timur		5.591	0	0	
120. Smg. Utara		4.938	0	0	
130. Smg. Tengah		3.718	0	0	
140. Smg. Barat		11.070	0	0	
150. T u g u		2.639	0	0	
160. Ngaliyan		8.875	0	0	
JUMLAH/Total	2008		105.005	0	0
	2007		105.005	0	0
	2006	54.226	50.835	0	0
	2005	54.226	50.835	0	0
	2004	55.025	51.662	0	0

Keterangan : Tahun 2007 dan 2008 data tidak dirinci

Tabel : 4.2. Lanjutan / Continued  
Table :

Kecamatan/ District	Banyaknya Murid				
	SD Bantuan		SD Swasta		
	Laki-Laki + Male +	Perempuan/ Female	Laki-Laki + Male +	Perempuan/ Female	
	( 1 )	( 21 )	( 22 )	( 23 )	( 24 )
010. Mijen	0	0		345	
020. Gunungpati	0	0		88	
030. Banyumanik	0	0		2.520	
040. Gajahmungkur	0	0		1.966	
050. Smg. Selatan	0	0		4.239	
060. Candisari	0	0		1.208	
070. Tembalang	0	0		2.185	
080. Pedurungan	0	0		3.206	
090. Genuk	0	0		1.279	
100. Gayamsari	0	0		1.223	
110. Smg. Timur	0	0		3.800	
120. Smg. Utara	0	0		4.110	
130. Smg. Tengah	0	0		5.508	
140. Smg. Barat	0	0		4.215	
150. T U G U	0	0		76	
160. Ngaliyan	0	0		1.379	
Jumlah/Total	2008	0	0	37.347	
	2007	0	0	37.347	
	2006	0	0	17.720	16.497
	2005	0	0	17.720	16.497
	2004	0	0	17.281	15.984

Keterangan : Tahun 2007 dan 2008 data tidak dirinci

Tabel : 4.2. Lanjutan / Continued  
Table :

Kecamatan/ District	Banyaknya Murid			
	Jumlah Murid Seluruhnya			
	Laki-Laki + Male +	Perempuan/ Female	Jumlah/Total	
	( 1 )	( 25 )	( 26 )	( 27 )
010. Mijen		5.205	5.205	
020. Gunungpati		5.125	5.125	
030. Banyumanik		12.127	12.127	
040. Gajahmungkur		7.567	7.567	
050. Smg. Selatan		9.589	9.589	
060. Candisari		7.383	7.383	
070. Tembalang		10.677	10.677	
080. Pedurungan		13.846	13.846	
090. Genuk		7.991	7.991	
100. Gayamsari		6.923	6.923	
110. Smg. Timur		9.391	9.391	
120. Smg. Utara		9.048	9.048	
130. Smg. Tengah		9.226	9.226	
140. Smg. Barat		15.285	15.285	
150. T U G U		2.715	2.715	
160. Ngaliyan		10.254	10.254	
Jumlah/Total	2008		142.352	142.352
	2007		142.352	142.352
	2006	72.306	67.646	139.952
	2005	75.521	70.682	146.203
	2004	146.102	136.306	282.408

Tabel : 4.2. Lanjutan / Continued  
Tabel :

Kecamatan/ District	Banyak Guru Menurut Jenis Kelamin				
	SD Negeri		SD Subsidi		
	Laki-Laki + Male +	Perempuan Female	Laki-Laki + Male +	Perempuan Female	
	( 1 )	( 28 )	( 29 )	( 30 )	( 31 )
010. Mijen		276		0	
020. Gunungpati		317		0	
030. Banyumanik		472		0	
040. Gajahmungkur		198		0	
050. Smg. Selatan		243		0	
060. Candisari		332		0	
070. Tembalang		329		0	
080. Pedurungan		459		0	
090. Genuk		255		0	
100. Gayamsari		273		0	
110. Smg. Timur		257		0	
120. Smg. Utara		218		0	
130. Smg. Tengah		228		0	
140. Smg. Barat		483		0	
150. T U G U		117		0	
160. Ngaliyan		382		0	
Jumlah/Total	2008		4.839		0
	2007		4839		0
	2006	1.605	3.010	582	1.051
	2005	1.605	3.010	582	1.051
	2004	1.424	3.028	0	0

Kota Semarang Dalam Angka 2008

- 183 -

Tabel : 4.2. Lanjutan / Continued  
Tabel :

Kecamatan/ District	Banyak Guru Menurut Jenis Kelamin				
	SD Bantuan		SD Swasta		
	Laki-Laki + Male +	Perempuan Female	Laki-Laki + Male +	Perempuan Female	
	( 1 )	( 32 )	( 33 )	( 34 )	( 35 )
010. Mijen		0		30	
020. Gunungpati		0		11	
030. Banyumanik		0		131	
040. Gajahmungkur		0		65	
050. Smg. Selatan		0		210	
060. Candisari		0		93	
070. Tembalang		0		150	
080. Pedurungan		0		163	
090. Genuk		0		64	
100. Gayamsari		0		51	
110. Smg. Timur		0		238	
120. Smg. Utara		0		206	
130. Smg. Tengah		0		293	
140. Smg. Barat		0		308	
150. T U G U		0		8	
160. Ngaliyan		0		66	
Jumlah/Total	2008	0	0		2.087
	2007	0	0		2.087
	2006	0	0	590	1.061
	2005	0	0	590	1.061
	2004	0	0	567	1.038

Kota Semarang Dalam Angka 2008

- 184 -



Tabel : 4.2. Lanjutan / *Continued*  
 Tabel :

Kecamatan/ <i>District</i>	Banyak Guru Menurut Jenis Kelamin		
	Jumlah Guru Seluruhnya		
	Laki-Laki + Perempuan <i>Male + Female</i>		Jumlah/Total
( 1 )	( 36 )	( 37 )	( 38 )
010. Mijen		306	306
020. Gunungpati		328	328
030. Banyumanik		603	603
040. Gajahmungkur		263	263
050. Smg. Selatan		453	453
060. Candisari		425	425
070. Tembalang		479	479
080. Pedurungan		622	622
090. Genuk		319	319
100. Gayamsari		324	324
110. Smg. Timur		495	495
120. Smg. Utara		424	424
130. Smg. Tengah		521	521
140. Smg. Barat		791	791
150. T U G U		125	125
160. Ngaliyan		448	448
Jumlah/Total	2008		6.926
	2007		6.926
	2006	2.777	5.122
	2005	1.991	4.066
	2004	2.259	3.903

Sumber/source : DINAS PENDIDIKAN

Tabel :  
Table : 4.3.

**Banyaknya Sekolah, Murid Dan Guru  
Sekolah Menengah Tingkat Pertama (SMTP)  
Di Kota II Semarang  
Tahun : 2008**  
*The Number Of Schools, Students And Teachers  
Of Junior High School In Semarang In 2008*

Kecamatan/ District (1)	Banyaknya			
	Sekolah			
	Negeri (2)	Swasta (3)	Jumlah (4)	
010. Mijen	3	5	8	
020. Gunungpati	4	4	8	
030. Banyumanik	5	7	12	
040. Gajahmungkur	1	4	5	
050. Smg. Selatan	4	7	11	
060. Candisari	2	6	8	
070. Tembalang	3	5	8	
080. Pedurungan	4	7	11	
090. Genuk	2	8	10	
100. Gayamsari	1	6	7	
110. Smg. Timur	2	12	14	
120. Smg. Utara	1	8	9	
130. Smg. Tengah	5	16	21	
140. Smg. Barat	3	18	21	
150. T U G U	1	6	7	
160. Ngaliyan	3	1	4	
Jumlah/Total	2008	44	120	164
	2007	44	120	164
	2006	41	121	162
	2005	41	121	162
	2004	40	118	158

Tabel :  
Table : 4.3. Lanjutan / Continued

Kecamatan/ District (1)	Banyaknya			
	Ruang Kelas			
	Negeri (5)	Swasta (6)	Jumlah (7)	
010. Mijen	34	36	70	
020. Gunungpati	70	42	112	
030. Banyumanik	102	47	149	
040. Gajahmungkur	20	32	52	
050. Smg. Selatan	86	89	175	
060. Candisari	46	52	98	
070. Tembalang	60	23	83	
080. Pedurungan	85	69	154	
090. Genuk	21	58	79	
100. Gayamsari	22	48	70	
110. Smg. Timur	45	114	159	
120. Smg. Utara	19	43	62	
130. Smg. Tengah	93	152	245	
140. Smg. Barat	75	135	210	
150. T U G U	19	31	50	
160. Ngaliyan	64	5	69	
Jumlah/Total	2008	861	976	1.837
	2007	861	976	1.837
	2006	803	844	1.647
	2005	803	844	1.647
	2004	766	805	1.571

Tabel : 4.3. Lanjutan / *Continued*  
Table :

Kecamatan/ <i>District</i>	Banyaknya			
	Murid			
	Negeri	Swasta	Jumlah	
( 1 )	( 8 )	( 9 )	( 10 )	
<b>010. Mijen</b>	1.370	1.221	2.591	
<b>020. Gunungpati</b>	2.091	588	2.679	
<b>030. Banyumanik</b>	4.109	1.663	5.772	
<b>040. Gajahmungkur</b>	852	630	1.482	
<b>050. Smg. Selatan</b>	3.298	3.198	6.496	
<b>060. Candisari</b>	1.778	1.845	3.623	
<b>070. Tembalang</b>	2.382	670	3.052	
<b>080. Pedurungan</b>	3.680	2.132	5.812	
<b>090. Genuk</b>	830	1.693	2.523	
<b>100. Gayamsari</b>	953	2.501	3.454	
<b>110. Smg. Timur</b>	1.724	3.134	4.858	
<b>120. Smg. Utara</b>	742	1.008	1.750	
<b>130. Smg. Tengah</b>	3.727	4.454	8.181	
<b>140. Smg. Barat</b>	2.587	4.670	7.257	
<b>150. T U G U</b>	810	1.169	1.979	
<b>160. Ngaliyan</b>	2.631	94	2.725	
<b>Jumlah/Total</b>	2008	33.564	30.670	64.234
	2007	33.564	30.670	64.234
	2006	33.165	31.139	64.304
	2005	33.165	31.139	64.304
	2004	32.780	31.451	64.231

Tabel : 4.3. Lanjutan / *Continued*  
Table :

Kecamatan/ <i>District</i>	Banyaknya			
	Guru			
	Negeri	Swasta	Jumlah	
( 1 )	( 11 )	( 12 )	( 13 )	
<b>010. Mijen</b>	69	84	153	
<b>020. Gunungpati</b>	124	84	208	
<b>030. Banyumanik</b>	231	121	352	
<b>040. Gajahmungkur</b>	44	67	111	
<b>050. Smg. Selatan</b>	207	170	377	
<b>060. Candisari</b>	87	115	202	
<b>070. Tembalang</b>	145	77	222	
<b>080. Pedurungan</b>	196	129	325	
<b>090. Genuk</b>	61	151	212	
<b>100. Gayamsari</b>	53	119	172	
<b>110. Smg. Timur</b>	101	240	341	
<b>120. Smg. Utara</b>	40	115	155	
<b>130. Smg. Tengah</b>	203	330	533	
<b>140. Smg. Barat</b>	142	362	504	
<b>150. T U G U</b>	45	99	144	
<b>160. Ngaliyan</b>	144	10	154	
<b>Jumlah/Total</b>	2008	1.892	2.273	4.165
	2007	1.892	2.273	4.165
	2006	1.878	2.311	4.189
	2005	1.878	2.311	4.189
	2004	1.877	2.357	4.234

*Sumber/source : DEPDIKNAS KOTA SEMARANG*

Tabel :  
Table : 4.4.

**Banyaknya Sekolah, Ruang Kelas**  
**Sekolah Menengah Tingkat Atas (SMTA)**  
**Di Kota Semarang**  
**Tahun : 2008**  
*The Number Of Schools, Students And Teachers*  
*Of Senior High School In Semarang In 2008*

Kecamatan/ District (1)	Banyaknya			
	Sekolah			
	Negeri (2)	Swasta (3)	Jumlah (4)	
010. Mijen	2	2	4	
020. Gunungpati	1	4	5	
030. Banyumanik	2	4	6	
040. Gajahmungkur	0	6	6	
050. Smg. Selatan	2	4	6	
060. Candisari	0	3	3	
070. Tembalang	1	0	1	
080. Pedurungan	1	5	6	
090. Genuk	1	3	4	
100. Gayamsari	0	3	3	
110. Smg. Timur	0	6	6	
120. Smg. Utara	1	1	2	
130. Smg. Tengah	2	11	13	
140. Smg. Barat	1	9	10	
150. T U G U	0	0	0	
160. Ngaliyan	2	1	3	
Jumlah/Total	2008	16	62	78
	2007	16	62	78
	2006	16	62	78
	2005	16	62	78
	2004	16	63	79

Tabel :  
Table : 4.4. Lanjutan / Continued

Kecamatan/ District (1)	Banyaknya			
	Ruang Kelas			
	Negeri (5)	Swasta (6)	Jumlah (7)	
010. Mijen	33	10	43	
020. Gunungpati	21	62	83	
030. Banyumanik	50	39	89	
040. Gajahmungkur	0	61	61	
050. Smg. Selatan	62	68	130	
060. Candisari	0	30	30	
070. Tembalang	21	0	21	
080. Pedurungan	39	42	81	
090. Genuk	18	22	40	
100. Gayamsari	0	27	27	
110. Smg. Timur	0	77	77	
120. Smg. Utara	22	15	37	
130. Smg. Tengah	70	217	287	
140. Smg. Barat	31	80	111	
150. T U G U	0	0	0	
160. Ngaliyan	59	12	71	
Jumlah/Total	2008	426	762	1.188
	2007	426	762	1.188
	2006	424	673	1.097
	2005	424	673	1.097
	2004	403	698	1.101

Tabel : 4.4. Lanjutan / *Continued*  
Table :

Kecamatan/ <i>District</i>	Banyaknya			
	Murid			
	Negeri	Swasta	Jumlah	
(1)	(8)	(9)	(10)	
<b>010. Mijen</b>	1.224	161	1.385	
<b>020. Gunungpati</b>	822	500	1.322	
<b>030. Banyumanik</b>	1.973	997	2.970	
<b>040. Gajahmungkur</b>	0	1.632	1.632	
<b>050. Smg. Selatan</b>	2.404	2.204	4.608	
<b>060. Candisari</b>	0	1.101	1.101	
<b>070. Tembalang</b>	900	0	900	
<b>080. Pedurungan</b>	1.320	1.101	2.421	
<b>090. Genuk</b>	743	602	1.345	
<b>100. Gayamsari</b>	0	475	475	
<b>110. Smg. Timur</b>	0	2.089	2.089	
<b>120. Smg. Utara</b>	790	386	1.176	
<b>130. Smg. Tengah</b>	2.716	3.552	6.268	
<b>140. Smg. Barat</b>	1.218	3.118	4.336	
<b>150. T U G U</b>	0	0	0	
<b>160. Ngaliyan</b>	2.130	208	2.338	
<b>Jumlah/Total</b>	2008	16.240	18.126	34.366
	2007	16.240	18.126	34.366
	2006	16.492	19.081	35.573
	2005	16.492	19.081	35.573
	2004	16.222	19.644	35.866

Tabel : 4.4. Lanjutan / *Continued*  
Table :

Kecamatan/ <i>District</i>	Banyaknya			
	G U R U			
	Negeri	Swasta	Jumlah	
(1)	(11)	(12)	(13)	
<b>010. Mijen</b>	92	37	129	
<b>020. Gunungpati</b>	52	79	131	
<b>030. Banyumanik</b>	138	90	228	
<b>040. Gajahmungkur</b>	0	137	137	
<b>050. Smg. Selatan</b>	168	143	311	
<b>060. Candisari</b>	0	82	82	
<b>070. Tembalang</b>	61	0	61	
<b>080. Pedurungan</b>	95	109	204	
<b>090. Genuk</b>	50	50	100	
<b>100. Gayamsari</b>	0	55	55	
<b>110. Smg. Timur</b>	0	176	176	
<b>120. Smg. Utara</b>	59	34	93	
<b>130. Smg. Tengah</b>	171	334	505	
<b>140. Smg. Barat</b>	73	248	321	
<b>150. T U G U</b>	0	0	0	
<b>160. Ngaliyan</b>	142	28	170	
<b>Jumlah/Total</b>	2008	1.101	1.602	2.703
	2007	1.101	1.602	2.703
	2006	1.054	1.562	2.616
	2005	1.054	1.562	2.616
	2004	1.024	1.623	2.647

Tabel :  
Table : 4.5.

**Banyaknya Sekolah, Ruang Kelas**  
**Sekolah Menengah Tingkat Atas (SMTA-SMK)**  
**Di Kota Semarang**  
**Tahun : 2008**  
*The Number Of Schools, Students And Teachers*  
*Of Senior High School In Semarang In 2008*

Kecamatan/ <i>District</i>	Banyaknya			
	Sekolah			
	Negeri	Swasta	Jumlah	
( 1 )	( 2 )	( 3 )	( 4 )	
010. Mijen	0	1	1	
020. Gunungpati	0	1	1	
030. Banyumanik	1	3	4	
040. Gajahmungkur	0	6	6	
050. Smg. Selatan	5	3	8	
060. Candisari	0	5	5	
070. Tembalang	0	3	3	
080. Pedurungan	0	5	5	
090. Genuk	0	1	1	
100. Gayamsari	0	7	7	
110. Smg. Timur	4	5	9	
120. Smg. Utara	1	3	4	
130. Smg. Tengah	0	7	7	
140. Smg. Barat	0	7	7	
150. T U G U	0	1	1	
160. Ngaliyan	0	1	1	
<hr/>				
Jumlah/Total	2008	11	59	70
	2007	11	59	70
	2006	11	52	63
	2005	11	52	63
	2004	11	52	63

Tabel :  
Table : 4.5. Lanjutan / *Continued*

Kecamatan/ <i>District</i>	Banyaknya			
	Ruang Kelas			
	Negeri	Swasta	Jumlah	
( 1 )	( 5 )	( 6 )	( 7 )	
010. Mijen	0	12	12	
020. Gunungpati	0	4	4	
030. Banyumanik	20	33	53	
040. Gajahmungkur	0	52	52	
050. Smg. Selatan	117	32	149	
060. Candisari	0	67	67	
070. Tembalang	0	28	28	
080. Pedurungan	0	47	47	
090. Genuk	0	16	16	
100. Gayamsari	0	94	94	
110. Smg. Timur	87	55	142	
120. Smg. Utara	13	22	35	
130. Smg. Tengah	0	47	47	
140. Smg. Barat	0	52	52	
150. T U G U	0	17	17	
160. Ngaliyan	0	9	9	
<hr/>				
Jumlah/Total	2008	237	587	824
	2007	237	587	824
	2006	239	526	765
	2005	239	526	765
	2004	212	522	734

Tabel : 4.5. Lanjutan / *Continued*  
 Table :

Kecamatan/ <i>District</i>	Banyaknya			
	Murid			
	Negeri	Swasta	Jumlah	
(1)	(8)	(9)	(10)	
010. Mijen	0	760	760	
020. Gunungpati	0	53	53	
030. Banyumanik	1.203	614	1.817	
040. Gajahmungkur	0	1.023	1.023	
050. Smg. Selatan	5.294	1.123	6.417	
060. Candisari	0	1.931	1.931	
070. Tembalang	0	780	780	
080. Pedurungan	0	1.750	1.750	
090. Genuk	0	570	570	
100. Gayamsari	0	4.092	4.092	
110. Smg. Timur	4.247	1.486	5.733	
120. Smg. Utara	598	576	1.174	
130. Smg. Tengah	0	1.755	1.755	
140. Smg. Barat	0	1.591	1.591	
150. T U G U	0	992	992	
160. Ngaliyan	0	50	50	
<b>Jumlah/Total</b>	2008	11.342	19.146	30.488
	2007	11.342	19.146	30.488
	2006	10.037	16.171	26.208
	2005	10.037	16.171	26.208
	2004	9.481	18.067	27.548

Tabel : 4.5. Lanjutan / *Continued*  
 Table :

Kecamatan/ <i>District</i>	Banyaknya			
	GURU			
	Negeri	Swasta	Jumlah	
(1)	(11)	(12)	(13)	
010. Mijen	0	36	36	
020. Gunungpati	0	13	13	
030. Banyumanik	81	59	140	
040. Gajahmungkur	0	126	126	
050. Smg. Selatan	418	65	483	
060. Candisari	0	149	149	
070. Tembalang	0	63	63	
080. Pedurungan	0	131	131	
090. Genuk	0	29	29	
100. Gayamsari	0	256	256	
110. Smg. Timur	289	151	440	
120. Smg. Utara	64	73	137	
130. Smg. Tengah	0	181	181	
140. Smg. Barat	0	141	141	
150. T U G U	0	60	60	
160. Ngaliyan	0	17	17	
<b>Jumlah/Total</b>	2008	852	1.550	2.402
	2007	852	1.550	2.402
	2006	803	1.378	2.181
	2005	803	1.378	2.181
	2004	773	1.465	2.238

Sumber : DINAS PENDIDIKAN

Tabel :  
Table : 4.6.1.

**Jumlah Dosen & Mahasiswa UNDIP Dirinci**  
**Mnrt Jns Kelamin Per Fakultas/Politeknik**  
**Tahun Akademik : 2008/2009**  
*The Number Of Lecturers & Students*  
*Of Diponegoro University Classified*  
*Based On Sex Per Faculty/Politeknik*

Fakultas / Politeknik	Banyaknya			
	Dosen			
	Laki- Laki	Perem- Puan	Jum- Lah	
( 1 )	( 2 )	( 3 )	( 4 )	
1.Hukum	74	46	120	
2.Ekonomi	93	31	124	
3.Teknik	328	83	411	
4.Kedokteran	115	82	197	
5.Peternakan	83	51	134	
6.Sastra	52	39	91	
7.Fisip	63	46	109	
8.Mipa	108	74	182	
9.Kesehatan Masyarakat	33	30	63	
10.Perikanan Dan Ilmu Kelautan	109	55	164	
11. Kerjasama Kimpraswil Pemda Prop Dan UNDIP	0	0	0	
12. Upt Mku	11	8	19	
13. Politeknik	274	84	358	
14. Psikologi	9	21	30	
Jumlah/Total	2008	1.352	650	1.644
	2007	1.350	644	1.994
	2006	1.372	659	2.031
	2005	1.368	642	2.010
	2004	1.347	609	1.956

Kota Semarang Dalam Angka 2008

- 198 -

Tabel :  
Table : 4.6.1. Lanjutan / Continued

Fakultas / Politeknik	Banyaknya			
	Mahasiswa			
	Laki- Laki	Perem- Puan	Jum- Lah	
( 1 )	( 5 )	( 6 )	( 7 )	
1.Hukum	1.197	915	2.112	
2.Ekonomi	1.416	1.551	2.967	
3.Teknik	3.833	1.676	5.509	
4.Kedokteran	414	1.482	1.896	
5.Peternakan	647	514	1.161	
6.Sastra	527	701	1.228	
7.Isip	900	1.331	2.231	
8.Mipa	520	878	1.398	
9.Kesehatan Masyarakat	284	590	874	
10.Perikanan Dan Ilmu Kelautan	1.093	779	1.872	
11. Kerjasama Kimpraswil Pemda Prop Dan UNDIP	0	0	0	
12. Upt Mku	0	0	0	
13. Politeknik	2.251	1.180	3.431	
14. Psikologi*)	288	618	906	
Jumlah/Total	2008	11.119	11.035	22.154
	2007	5.757	4.398	10.155
	2006	17.637	16.428	34.065
	2005	18.146	16.023	34.169
	2004	22.348	19.652	42.000

Sumber : BAPSI UNDIP & POLITEKNIK UNDIP Semarang

Kota Semarang Dalam Angka 2008

- 199 -



Tabel :  
Table : 4.6.2.

**Banyaknya Pegawai UNDIP Non Dosen  
Dirinci Menurut Pendidikan Yg Ditamatkan &  
Jenis Kelamin Per Fakultas/Politeknik  
Tahun Akademik : 2008 / 2009**  
*The Amount Of UNDIP Staff (Non Lecturers)  
Classified On The Basis Of Their Education  
Degree And Gender Per Faculty / Polytechnique*

Fakultas / Politeknik	S D		Jum- Lah
	Laki- Laki	Perem- Puan	
(1)	(2)	(3)	(4)
1.Hukum	1	1	2
2.Ekonomi	5	0	5
3.Teknik	9	0	9
4.Kedokteran	11	2	13
5.Peternakan	5	0	5
6.Sastra	1	0	1
7.ISIP	2	0	2
8.MIPA	4	0	4
9.Kesehatan Masyarakat	1	0	1
10.Perikanan Dan Ilmu Kelautan	4	0	4
11.BAUK	24	0	24
12.BAA	2	0	2
13.BAK	1	0	1
14.BAPSI	0	0	0
15.LPN	0	0	0
16.LPM	1	0	1

Tabel :  
Table : 4.6.2. Lanjutan / Continued

Fakultas / Politeknik	S D		Jum- Lah	
	Laki- Laki	Perem- Puan		
(1)	(2)	(3)	(4)	
17.LEPDIK	1	0	1	
18.UPT Komputer	0	0	0	
19. UPT Perpustakaan	0	0	0	
20.Pasca Sarjana	0	0	0	
21.UPT MKU	0	0	0	
22.UPT Kemitraan & Kewirausahaan	0	0	0	
23.UPT Bahasa	0	0	0	
24.UPT UNDIP Press	0	0	0	
25.Politeknik	3	0	3	
<hr/>				
Jumlah/Total	2008	75	3	78
	2007	70	2	72
	2006	4	0	4
	2005	69	3	72
	2004	85	7	92

Tabel : 4.6.2. Lanjutan / *Continued*  
Table :

Fakultas / Politeknik	SLTP		
	Laki- Laki	Perem- Puan	Jum- Lah
(1)	(2)	(3)	(4)
1.Hukum	4	1	5
2.Ekonomi	5	0	5
3.Teknik	13	0	13
4.Kedokteran	10	1	11
5.Peternakan	4	0	4
6.Sastra	5	0	5
7.ISIP	5	0	5
8.MIPA	3	0	3
9.Kesehatan Masyarakat	0	0	0
10.Perikanan dan Ilmu Kelautan	3	0	3
11.BAUK	19	2	21
12.BAA	0	1	1
13.BAK	0	0	0
14.BAPSI	0	0	0
15.LPN	0	0	0
16.LPM	0	0	0

Tabel : 4.6.2. Lanjutan / *Continued*  
Table :

Fakultas / Politeknik	SLTP			
	Laki- Laki	Perem- Puan	Jum- Lah	
(1)	(2)	(3)	(4)	
17.LEPDIK	1	0	1	
18.UPT Komputer	0	0	0	
19.UPT Perpustakaan	2	0	2	
20.Pasca Sarjana	0	0	0	
21.UPT MKU	0	0	0	
22.UPT Kemitraan & Kewirausahaan	0	0	0	
23.UPT Bahasa	0	0	0	
24.UPT UNDIP Press	0	0	0	
25.Politeknik	23	0	23	
Jumlah/Total	2008	97	5	102
	2007	72	16	88
	2006	25	1	26
	2005	77	7	84
	2004	80	6	86

Tabel : 4.6.2. Lanjutan / Continued  
Table :

Fakultas / Politeknik	SLTA		
	Laki- Laki	Perem- Puan	Jum- Lah
(1)	(2)	(3)	(4)
1.Hukum	13	6	19
2.Ekonomi	20	4	24
3.Teknik	55	11	66
4.Kedokteran	34	18	52
5.Peternakan	12	3	15
6.Sastra	6	6	12
7.ISIP	6	1	7
8.MIPA	13	4	17
9.Kesehatan Masyarakat	7	3	10
10.Perikanan dan Ilmu Kelautan	21	5	26
11.BAUK	70	15	85
12.BAA	6	4	10
13.BAK	3	0	3
14.BAPSI	5	2	7
15.LPN	6	0	6
16.LPM	7	1	8

Tabel : 4.6.2. Lanjutan / Continued  
Table :

Fakultas / Politeknik	SLTA			
	Laki- Laki	Perem- Puan	Jum- Lah	
(1)	(2)	(3)	(4)	
17.LEPDIK	2	0	2	
18.UPT Komputer	4	1	5	
19. UPT Perpustakaan	5	2	7	
20.Pasca Sarjana	0	0	0	
21.UPT MKU	0	0	0	
22.UPT Kemitraan & Kewirausahaan	0	0	0	
23.UPT Bahasa	0	0	0	
24.UPT UNDIP Press				
25.Politeknik	83	23	106	
Jumlah/Total	2008	378	109	487
	2007	369	105	474
	2006	318	94	412
	2005	338	103	441
	2004	391	137	528

Tabel : 4.6.2. Lanjutan / Continued  
Table :

Fakultas / Politeknik	D1 / D2		
	Laki- Laki	Perem- Puan	Jum- Lah
(1)	(2)	(3)	(4)
1.Hukum	1	0	1
2.Ekonomi	0	0	0
3.Teknik	0	1	1
4.Kedokteran	0	0	0
5.Peternakan	1	0	1
6.Sastra	0	1	1
7.ISIP	0	0	0
8.MIPA	0	0	0
9.Kesehatan Masyarakat	0	0	0
10.Perikanan dan Ilmu Kelautan	0	0	0
11.BAUK	0	0	0
12.BAA	0	0	0
13.BAK	0	0	0
14.BAPSI	0	0	0
15.LPN	0	0	0
16.LPM	0	0	0

Tabel : 4.6.2. Lanjutan / Continued  
Table :

Fakultas / Politeknik	D1 / D2			
	Laki- Laki	Perem- Puan	Jum- Lah	
(1)	(2)	(3)	(4)	
17.LEPDIK	0	0	0	
18.UPT Komputer	0	0	0	
19. UPT Perpustakaan	2	0	2	
20.Pasca Sarjana	0	0	0	
21.UPT MKU	0	0	0	
22.UPT Kemitraan & Kewirausahaan	0	0	0	
23.UPT Bahasa	0	0	0	
24.UPT UNDIP Press	0	0	0	
25.Politeknik	0	1	1	
<hr/>				
Jumlah/Total	2008	4	3	7
	2007	3	2	5
	2006	0	2	2
	2005	0	2	2
	2004	0	2	2

Tabel : 4.6.2. Lanjutan / *Continued*  
Table :

Fakultas / Politeknik	D 3 + D4		
	Laki- Laki	Perem- Puan	Jum- Lah
(1)	(2)	(3)	(4)
1.Hukum	3	1	4
2.Ekonomi	3	0	3
3.Teknik	6	8	14
4.Kedokteran	2	5	7
5.Peternakan	3	3	6
6.Sastra	2	5	7
7.ISIP	2	3	5
8.MIPA	2	3	5
9.Kesehatan Masyarakat	1	1	2
10.Perikanan dan Ilmu Kelautan	3	3	6
11.BAUK	7	4	11
12.BAA	2	1	3
13.BAK	0	2	2
14.BAPSI	0	2	2
15.LPN	3	1	4
16.LPM	0	1	1

Tabel : 4.6.2. Lanjutan / *Continued*  
Table :

Fakultas / Politeknik	D 3 + D4			
	Laki- Laki	Perem- Puan	Jum- Lah	
(1)	(2)	(3)	(4)	
17.LEPDIK	0	0	0	
18.UPT Komputer	2	0	2	
19. UPT Perpustakaan	1	2	3	
20.Pasca Sarjana	0	0	0	
21.UPT MKU	0	0	0	
22.UPT Kemitraan & Kewirausahaan	0	0	0	
23.UPT Bahasa	0	0	0	
24.UPT UNDIP Press	0	0	0	
25.Politeknik	13	15	28	
Jumlah/Total	2008	55	60	115
	2007	16	20	36
	2006	26	19	45
	2005	65	64	129
	2004	83	52	135

Tabel : 4.6.2. Lanjutan / *Continued*  
 Table :

Fakultas / Politeknik	S 1		
	Laki- Laki	Perem- Puan	Jum- Lah
(1)	(2)	(3)	(4)
1.Hukum	7	9	16
2.Ekonomi	4	6	10
3.Teknik	23	14	37
4.Kedokteran	15	9	24
5.Peternakan	7	6	13
6.Sastra	5	6	11
7.ISIP	7	7	14
8.MIPA	10	9	19
9.Kesehatan Masyarakat	7	9	16
10.Perikanan dan Ilmu Kelautan	6	4	10
11.BAUK	35	18	53
12.BAA	10	8	18
13.BAK	10	4	14
14.BAPSI	8	4	12
15.LPN	5	4	9
16.LPM	5	0	5

Tabel : 4.6.2. Lanjutan / *Continued*  
 Table :

Fakultas / Politeknik	S 1			
	Laki- Laki	Perem- Puan	Jum- Lah	
(1)	(2)	(3)	(4)	
17.LEPDIK	2	1	3	
18.UPT Komputer	5	1	6	
19. UPT Perpustakaan	8	8	16	
20.Pasca Sarjana	0	0	0	
21.UPT MKU	0	0	0	
22.UPT Kemitraan & Kewirausahaan	0	0	0	
23.UPT Bahasa	0	0	0	
24.UPT UNDIP Press	0	0	0	
25.Politeknik	30	10	40	
Jumlah/Total	2008	209	137	346
	2007	203	131	334
	2006	244	80	324
	2005	179	124	303
	2004	136	92	228

Tabel : 4.6.2. Lanjutan / Continued  
Table :

Fakultas / Politeknik	Lainnya / S2		
	Laki- Laki	Perem- Puan	Jum- Lah
(1)	(2)	(3)	(4)
1.Hukum	0	0	0
2.Ekonomi	3	0	3
3.Teknik	0	0	0
4.Kedokteran	1	0	1
5.Peternakan	1	1	2
6.Sastra	0	0	0
7.ISIP	0	0	0
8.MIPA	2	2	4
9.Kesehatan Masyarakat	0	1	1
10.Perikanan dan Ilmu Kelautan	0	0	0
11.BAUK	1	5	6
12.BAA	1	3	4
13.BAK	1	1	2
14.BAPSI	1	1	2
15.LPN	1	0	1
16.LPM	0	0	0

Tabel : 4.6.2. Lanjutan / Continued  
Table :

Fakultas / Politeknik	Lainnya / S2			
	Laki- Laki	Perem- Puan	Jum- Lah	
(1)	(2)	(3)	(4)	
17.LEPDIK	0	0	0	
18.UPT Komputer	0	0	0	
19. UPT Perpustakaan	0	2	2	
20.Pasca Sarjana	0	0	0	
21.UPT MKU	0	0	0	
22.UPT Kemitraan & Kewirausahaan	0	0	0	
23.UPT Bahasa	0	0	0	
24.UPT UNDIP Press	0	0	0	
25.Politeknik	2	0	2	
Jumlah/Total	2007	14	16	30
	2007	13	15	28
	2006	72	27	99
	2005	11	10	21
	2004	8	7	15

Tabel : 4.6.2. Lanjutan / *Continued*  
 Table :

Fakultas / Politeknik	Jumlah		
	Laki- Laki	Perem- Puan	Jum- Lah
(1)	(2)	(3)	(4)
1.Hukum	29	18	47
2.Ekonomi	40	10	50
3.Teknik	106	34	140
4.Kedokteran	73	35	108
5.Peternakan	33	13	46
6.Sastra	19	18	37
7.ISIP	22	11	33
8.MIPA	34	18	52
9.Kesehatan Masyarakat	16	14	30
10.Perikanan dan Ilmu Kelautan	37	12	49
11.BAUK	156	44	200
12.BAA	21	17	38
13.BAK	15	7	22
14.BAPSI	14	9	23
15.LPN	15	5	20
16.LPM	13	2	15

Sumber : BAPSI UNDIP & POLITEKNIK UNDIP SEMARANG

Source : BAPSI UNDIP & POLITEKNIK UNDIP SEMARANG

Tabel : 4.6.2. Lanjutan / *Continued*  
 Table :

Fakultas / Politeknik	Jumlah			
	Laki- Laki	Perem- Puan	Jum- Lah	
(1)	(2)	(3)	(4)	
17.LEPDIK	6	1	7	
18.UPT Komputer	11	2	13	
19. UPT Perpustakaan	18	14	32	
20.Pasca Sarjana	0	0	0	
21.UPT MKU	0	0	0	
22.UPT Kemitraan & Kewirausahaan	0	0	0	
23.UPT Bahasa	0	0	0	
24.UPT UNDIP Press	0	0	0	
25.Politeknik	154	49	203	
Jumlah/Total	2008	832	333	1.165
	2007	745	291	1.036
	2006	689	223	912
	2005	739	313	1.052
	2004	783	303	1.086



Tabel  
Table : 4.6.3.

**Jumlah Dosen & Mahasiswa Perguruan Tinggi  
Swasta Kopertis Wilayah VI Kota Semarang  
Tahun : 2008**  
*The Number Of Lecturers And Students  
Of Private High School  
Local Kopertis VI In Semarang In 2008*

Nama Perguruan Tinggi	Banyaknya			
	Dosen Tetap			Jumlah Maha- Siswa
	PNS DPK	Yaya- San	Jumlah	
( 1 )	( 2 )	( 3 )	( 4 )	( 5 )
1.Univ.Islam Sultan Agung ( UNISSULA )	42	271	313	6.136
2.Univ.17 Agustus 1945	35	214	249	2.643
3.Unika Soegijopranata Smg	19	196	215	4.694
4.Universitas Semarang	18	147	165	4.544
5.Universitas Pandanaran Smg	0	0	0	0
6.Univ. Muhammadiyah Smg	7	88	95	1.159
7.Univ. Wahid Hasyim Smg	8	66	74	495
8.Univ. STIKUBANK Smg	19	173	192	4.952
9.Univ. Dian Nuswantoro Smg	0	169	169	5.450
10.Univ. AKI Semarang	0	83	83	1.578
11.IKIP Veteran Jawa Tengah Semarang	24	104	128	2.770
12.IKIP PGRI Semarang	34	120	154	9.997
13.ST Ilmu Komunikasi Smg	7	5	12	138
14.ST Ilmu Ekonomi Stikubank Semarang	0		0	0
15.ST Ilmu Ekonomi Anindyaguna Semarang	1	31	32	279
16.ST Ilmu Ekonomi Widya Manggala Semarang	3	52	55	416

Kota Semarang Dalam Angka 2008

- 216 -

Tabel :  
Table : 4.6.3. Lanjutan / Continued

Nama Perguruan Tinggi	Banyaknya			
	Dosen Tetap			Jumlah Maha- Siswa
	PNS DPK	Yaya- San	Jumlah	
( 1 )	( 2 )	( 3 )	( 4 )	( 5 )
17.ST Ilmu Ekonomi Dharma Putra Semarang	7	34	41	392
18.ST Ilmu Pertanian Farming Semarang	10	28	38	183
19.ST Ilmu Ekonomi Pariwisata Indonesia Semarang	4	20	24	162
20.ST Ilmu Ekonomi Cendekia Karya Utama Semarang	2	28	30	152
21.ST Ilmu Ekonomi Bank BPD Jawa Tengah Semarang	2	28	30	854
22.ST Bahasa 17 Agustus 1945 Semarang	0	16	16	0
23.Sekolah Tinggi Manajemen Transpor AMNI Semarang	4	24	28	588
24.ST Ilmu Ekonomi Smg	0	22	22	283
25.Sekolah Tinggi Ilmu Ekonomi Mangunkarsa Smg *)/TOTALWIN	0	15	15	122
26.ST Ilmu Ekonomi Pelita Nusantara Semarang	1	12	13	245
27.Sekolah Tinggi Ilmu Farmasi Yay Pharmasi Semarang	2	36	38	608

Kota Semarang Dalam Angka 2008

- 217 -

Tabel : 4.6.3. Lanjutan / Continued  
Table :

Nama Perguruan Tinggi	Banyaknya			
	Dosen Tetap			Jumlah Maha- Siswa
	PNS DPK	Yaya- San	Jumlah	
(1)	(2)	(3)	(4)	(5)
28.STMIK Himsya	0	20	20	186
29. STEKOM	0	35	35	0
30.ST Ilmu Kesehatan HaKLI Semarang *)	0	35	35	250
31. STMIK Pro Visi	1	13	14	120
32. ST Ilmu Kesehatan Karya Husada	0	17	17	457
33.Akd. Maritim Nas Indonesia			0	0
34.Akd Bahasa 17 Agustus 1945 Semarang	9	21	30	87
35.Akd Pelayaran Niaga Semarang	3	29	32	256
36.Akd.Keuangan dan Akuntansi Wika Yasa	9	15	24	47
37.Akd Teknologi Semarang	9	11	20	105
38.Akd Sekretari Marsudirini St Maria	2	7	9	86
39.AkdBahasa Asing IEC Smg	0	0	0	0
40.AkdKesejahteraan Sosial Ibu Kartini	1	14	15	68
41.AkdKimia Industri St Paulus	3	6	9	83

Tabel : 4.6.3. Lanjutan / Continued  
Table :

Nama Perguruan Tinggi	Banyaknya			
	Dosen Tetap			Jumlah Maha- Siswa
	PNS DPK	Yaya- San	Jumlah	
(1)	(2)	(3)	(4)	(5)
42.Akd.Perdagangan Tjendekia Puruhita Semarang	0	6	6	33
43.Akd. Teknologi Industri Veteran Semarang	1	0	1	41
44.Akd. Statistika Muhammadiyah Semarang	2	9	11	177
45.Akd. Akuntansi Dian Kartika Semarang	0	8	8	0
46.Akd. Teknik Perkapalan Veteran Semarang	2	19	21	62
47.Akd. Teknologi Arie Lasut Semarang	0	0	0	0
48.Akd. Teknik Wacana Manunggal Semarang	3	11	14	47
49.Akd. Manajemen Indonesia Semarang	0	12	12	120
50.Akd. Akuntansi Effendi Harahap Semarang	0	8	8	60
51.AMIK Jakarta Teknologi Cipta	1	14	15	250

Tabel : 4.6.3. Lanjutan / Continued  
Table :

Nama Perguruan Tinggi	Banyaknya				
	Dosen Tetap			Jumlah Maha-Siswa	
	PNS DPK	Yaya-San	Jumlah		
(1)	(2)	(3)	(4)	(5)	
52.Akd Kebidanan Karsa Mulia	0	8	8	236	
53.Akd. Kebidanan Abdi Husada	0	32	32	328	
54.Akd. Keu. Perbankan Widya Buana Semarang	0	7	7	43	
55.Akd Kebidanan Widya Husada	0	0	0	0	
56. Akd. Keperawatan Islam Sultan Agung Semarang	0	11	11	255	
57.Akd.Keperawatan Asih Husada Smg	0	11	11	81	
58. Politeknik Jawa Dwipa Smg	0	18	18	0	
59. Politeknik Stibisnis Smg	0	15	15	250	
Jumlah/Total	2008*)	295	2.394	2.689	52.568
	2007	295	2.394	2.689	52.568
	2006	0	103	103	851
	2005	291	2.919	3.210	71.749
	2004	257	2.862	4.535	53.821

Catatan \*) : data tahun 2007  
Sumber : Kopertis Semarang  
Source : Kopertis Semarang

Tabel : 4.6.4.

**Dosen UNDIP Dirinci Menurut Gelar Kesarjanaan Dan Jenis Kelamin Per Fakultas / Politeknik Tahun Akademik : 2008/ 2009**  
*Lecturers Of UNDIP Classified On The Basis Of Degree Of Degree Of Study And Gender Per Faculty / Polytechnic Academic Year : 2008 / 2009*

Fakultas / Politeknik	S 1		Jumlah/ Total	
	Laki-Laki/ Male	Perempuan/ Female		
(1)	(2)	(3)	(4)	
1. Hukum	19	11	30	
2. Ekonomi	8	3	11	
3. Teknik	84	22	106	
4. Kedokteran	20	28	48	
5. Peternakan	13	7	20	
6. Sastra	13	15	28	
7. ISIP	20	11	31	
8. MIPA	23	14	37	
9. Kesehatan Masyarakat	0	6	6	
10. Perikanan dan Ilmu Kelautan	26	8	34	
11. UPT MKU	6	2	8	
12. Psikologi	5	8	13	
Jumlah/Total	2008*)	237	135	359
	2007	237	135	359
	2006	277	161	438
	2005	476	207	413
	2004	448	194	366

Catatan \*) : data tahun 2007

Tabel : 4.6.4. Lanjutan / *Continued*  
Table :

Fakultas / Politeknik	Sp 1 / Sp 2		
	Laki- Laki	Perem- Puan	Jum- Lah
( 1 )	( 5 )	( 6 )	( 7 )
1. Hukum	0	0	0
2. Ekonomi	0	0	0
3. Teknik	7	1	8
4. Kedokteran	52	20	72
5. Peternakan	0	0	0
6. Sastra	0	0	0
7. ISIP	0	0	0
8. MIPA	0	0	0
9. Kesehatan Masyarakat	0	0	0
10. Perikanan dan Ilmu Kelautan	0	0	0
11. UPT MKU	0	0	0
12. Psikologi	0	0	0
Jumlah/Total	2008*) 59	21	80
	2007 59	21	80
	2006 63	26	89
	2005 50	20	70
	2004 623	314	937

Catatan \*) : data tahun 2007

Tabel : 4.6.4. Lanjutan / *Continued*  
Table :

Fakultas / Politeknik	S 2		
	Laki-Laki/ Male	Perempuan/ Female	Jumlah/ Total
( 1 )	( 5 )	( 6 )	( 7 )
1. Hukum	48	32	80
2. Ekonomi	64	25	89
3. Teknik	197	54	251
4. Kedokteran	25	25	50
5. Peternakan	42	32	74
6. Sastra	30	21	51
7. ISIP	38	32	70
8. MIPA	76	56	132
9. Kesehatan Masyarakat	32	21	53
10. Perikanan dan Ilmu Kelautan	46	41	87
11. UPT MKU	4	6	10
12. Psikologi	4	10	14
Jumlah/Total	2008*) 606	355	961
	2007 606	355	961
	2006 615	330	862
	2005 724	349	1.073
	2004 623	314	937

Catatan \*) : data tahun 2007

Tabel : 4.6.4. Lanjutan / *Continued*  
 Table :

Fakultas / Politeknik	S 3			
	Laki-Laki/ <i>Male</i>	Perempuan/ <i>Female</i>	Jumlah/ <i>Total</i>	
	( 8 )	( 9 )	( 10 )	
1. Hukum	11	4	15	
2. Ekonomi	22	2	24	
3. Teknik	31	5	36	
4. Kedokteran	18	8	26	
5. Peternakan	28	11	39	
6. Sastra	8	3	11	
7. ISIP	5	3	8	
8. MIPA	8	4	12	
9. Kesehatan Masyarakat	1	3	4	
10. Perikanan dan Ilmu Kelautan	36	6	42	
11. UPT MKU	1	0	1	
12. Psikologi	0	1	1	
Jumlah/ <i>Total</i>	2008*)	169	50	219
	2007	169	50	219
	2006	142	41	183
	2005	123	48	171
	2004	118	29	147

Catatan \*) : data tahun 2007

Tabel : 4.6.4. Lanjutan / *Continued*  
 Table :

Fakultas / Politeknik	Jumlah			
	Laki-Laki/ <i>Male</i>	Perempuan/ <i>Female</i>	Jumlah/ <i>Total</i>	
	( 8 )	( 9 )	( 10 )	
1. Hukum	78	47	125	
2. Ekonomi	94	30	124	
3. Teknik	319	82	401	
4. Kedokteran	115	81	196	
5. Peternakan	83	50	133	
6. Sastra	51	39	90	
7. ISIP	63	46	109	
8. MIPA	107	74	181	
9. Kesehatan Masyarakat	1	9	10	
10. Perikanan dan Ilmu Kelautan	62	14	76	
11. UPT MKU	11	8	19	
12. Psikologi	0	19	19	
Jumlah/ <i>Total</i>	2008*)	1.030	499	1.483
	2007	1.030	499	1.483
	2006	1.097	558	1.655
	2005	1.373	624	1.997
	2004	1.812	851	2.663

Catatan \*) : data tahun 2007

Tabel :  
Table : 4.6.5.

**Dosen UNDIP Dirinci Menurut Jabatan Fungsional  
Dan Jenis Kelamin Per Fakultas  
Tahun Akademik : 2008 / 2009**  
*Lecturers Of UNdIP Classified On The Fungtional  
Of Degree Of Study And Gender Per Faculty /  
Academic Year : 2008 / 2009*

Fakultas / Politeknik	Pengajar		Jumlah/ Total	
	Laki-Laki/ Male	Perempuan/ Female		
(1)	(2)	(3)	(4)	
1. Hukum	1	1	2	
2. Ekonomi	6	3	9	
3. Teknik	11	7	18	
4. Kedokteran	12	14	26	
5. Peternakan	3	5	8	
6. Sastra	5	6	11	
7. ISIP	7	5	12	
8. MIPA	7	3	10	
9. Kesehatan Masyarakat	0	2	2	
10. Perikanan dan Ilmu Kelautan	17	5	22	
11. UPT MKU	0	1	1	
12. Psikologi	0	3	3	
Jumlah/Total	2008	69	55	124
	2007	71	57	125
	2006	99	82	181
	2005	76	55	131
	2004*)	0	0	0

Ket. : \*) data tahun 2004 tidak tersedia

Tabel :  
Table : 4.6.5. Lanjutan / Continued

Fakultas / Politeknik	Asisten Ahli		Jumlah/ Total	
	Laki-Laki/ Male	Perempuan/ Female		
(1)	(5)	(6)	(7)	
1. Hukum	3	3	6	
2. Ekonomi	19	10	29	
3. Teknik	79	21	100	
4. Kedokteran	20	26	46	
5. Peternakan	10	6	16	
6. Sastra	6	4	10	
7. ISIP	10	9	19	
8. MIPA	31	26	57	
9. Kesehatan Masyarakat	12	12	24	
10. Perikanan dan Ilmu Kelautan	18	14	32	
11. UPT MKU	2	2	4	
12. Psikologi	4	7	11	
Jumlah/Total	2008	214	140	354
	2007	224	144	358
	2006	257	145	402
	2005	299	177	476
	2004*)	0	0	0

Ket. : \*) data tahun 2004 tidak tersedia

Tabel : 4.6.5. Lanjutan / *Continued*  
 Table :

Fakultas / Politeknik	Lektor		Jumlah/ Total	
	Laki-Laki/ Male	Perempuan/ Female		
( 1 )	( 8 )	( 9 )	( 10 )	
<b>1. Hukum</b>	19	16	35	
<b>2. Ekonomi</b>	38	12	50	
<b>3. Teknik</b>	142	37	179	
<b>4. Kedokteran</b>	26	19	45	
<b>5. Peternakan</b>	26	17	43	
<b>6. Sastra</b>	16	13	29	
<b>7. ISIP</b>	26	18	44	
<b>8. MIPA</b>	54	24	78	
<b>9. Kesehatan Masyarakat</b>	19	12	31	
<b>10. Perikanan dan Ilmu Kelautan</b>	37	24	61	
<b>11. UPT MKU</b>	6	5	11	
<b>12. Psikologi</b>	3	9	12	
Jumlah/Total				
	2008	412	206	618
	2007	396	195	579
	2006	396	203	599
	2005	380	190	570
	2004*)	0	0	0

Ket. : \*) data tahun 2004 tidak tersedia

Tabel : 4.6.5. Lanjutan / *Continued*  
 Table :

Fakultas / Politeknik	Lektor Kepala		Jumlah/ Total	
	Laki-Laki/ Male	Perempuan/ Female		
( 1 )	( 8 )	( 9 )	( 10 )	
<b>1. Hukum</b>	46	23	69	
<b>2. Ekonomi</b>	21	5	26	
<b>3. Teknik</b>	90	17	107	
<b>4. Kedokteran</b>	36	18	54	
<b>5. Peternakan</b>	35	21	56	
<b>6. Sastra</b>	19	16	35	
<b>7. ISIP</b>	18	14	32	
<b>8. MIPA</b>	14	21	35	
<b>9. Kesehatan Masyarakat</b>	2	4	6	
<b>10. Perikanan dan Ilmu Kelautan</b>	29	12	41	
<b>11. UPT MKU</b>	3	0	3	
<b>12. Psikologi</b>	2	2	4	
Jumlah/Total				
	2008	315	153	468
	2007	319	153	469
	2006	304	135	439
	2005	277	103	380
	2004*)	0	0	0

Ket. : \*) data tahun 2004 tidak tersedia

Tabel : 4.6.5. Lanjutan / *Continued*  
 Table :

Fakultas / Politeknik	Guru Besar			
	Laki-Laki/ Male	Perempuan/ Female	Jumlah/ Total	
(1)	(8)	(9)	(10)	
1. Hukum	5	3	8	
2. Ekonomi	9	1	10	
3. Teknik	6	1	7	
4. Kedokteran	21	5	26	
5. Peternakan	9	2	11	
6. Sastra	6	0	6	
7. ISIP	2	0	2	
8. MIPA	2	0	2	
9. Kesehatan Masyarakat	0	0	0	
10. Perikanan dan Ilmu Kelautan	8	0	8	
11. UPT MKU	0	0	0	
12. Psikologi	0	0	0	
Jumlah/Total	2008	68	12	80
	2007	67	12	79
	2006	48	10	58
	2005	52	9	61
	2004*)	0	0	0

Ket. : \*) data tahun 2004 tidak tersedia

Tabel : 4.6.5. Lanjutan / *Continued*  
 Table :

Fakultas / Politeknik	Total			
	Laki-Laki/ Male	Perempuan/ Female	Jumlah/ Total	
(1)	(8)	(9)	(10)	
1. Hukum	74	46	120	
2. Ekonomi	93	31	124	
3. Teknik	328	83	411	
4. Kedokteran	115	82	197	
5. Peternakan	83	51	134	
6. Sastra	52	39	91	
7. ISIP	63	46	109	
8. MIPA	108	74	182	
9. Kesehatan Masyarakat	33	30	63	
10. Perikanan dan Ilmu Kelautan	109	55	164	
11. UPT MKU	11	8	19	
12. Psikologi	9	21	30	
Jumlah/Total	2008	1.078	566	1.644
	2007	1.077	561	1.638
	2006	1.104	575	1.679
	2005	1.084	534	1.618
	2004*)	0	0	0

Sumber : BAPSI UNDIP Semarang

Source : BAPSI UNDIP Semarang

Catatan : \*) Data tidak tersedia



Tabel :  
Table : 4.7.1.

**Banyaknya Sekolah, Murid & Guru Sekolah  
Madrasah Diniyah Di Kota Semarang  
Tahun : 2008**

*The Number Of Schools, Students And Teachers  
Of Madrasah Diniyah (Islamic School Equal To  
Elementary School) In Semarang In 2008*

Kecamatan/ District	Banyaknya			Rata-2	Murid	
	Sekolah	Murid	Guru	Murid/ Sekolah	Banding Guru	
(1)	(2)	(3)	(4)	(5)	(6)	
010. Mijen	15	1.357	110	90	12	
020. Gunungpati	7	871	27	124	32	
030. Banyumanik	4	357	9	89	40	
040. Gajahmungkur	1	60	8	0	0	
050. Smg. Selatan	0	0	0	0	0	
060. Candisari	2	60	4	30	15	
070. Tembalang	5	657	76	131	9	
080. Pedurungan	28	3.136	81	112	39	
090. Genuk	25	3.298	319	132	10	
100. Gayamsari	1	94	5	0	0	
110. Smg. Timur	0	0	0	0	0	
120. Smg. Utara	2	322	14	161	23	
130. Smg. Tengah	0	0	0	0	0	
140. Smg. Barat	0	0	0	0	0	
150. T u g u	11	1.269	123	115	10	
160. Ngaliyan	20	1.450	221	73	7	
Jumlah/Total	2008*)	121	12.931	997	101	19
	2007	121	12.931	997	101	19
	2006	118	12.241	1.311	87	10
	2005	97	9.765	919	78	10
	2004	91	9.127	855	100	11

Catatan \*) : data tahun 2007

Tabel :  
Table : 4.7.2.

**Banyaknya Sekolah, Murid & Guru Sekolah  
Madrasah Ibtidaiyah Di Kota Semarang  
Tahun : 2008**

*The Number Of Schools, Students And Teachers  
Of Madrasah Ibtidaiyah (Islamic School Equal To  
Elementary School) In Semarang In 2008*

Kecamatan/ District	Banyaknya			Rata-2	Murid	
	Sekolah	Murid	Guru	Murid/ Sekolah	Banding Guru	
(1)	(2)	(3)	(4)	(5)	(6)	
010. Mijen	3	310	20	103	16	
020. Gunungpati	12	1.727	88	144	20	
030. Banyumanik	1	78	6	78	13	
040. Gajahmungkur	0	0	0	0	0	
050. Smg. Selatan	1	388	25	388	16	
060. Candisari	0	0	0	0	0	
070. Tembalang	12	2.548	136	212	19	
080. Pedurungan	11	2.022	125	184	16	
090. Genuk	9	295	38	33	8	
100. Gayamsari	1	93	10	93	9	
110. Smg. Timur	5	295	38	59	8	
120. Smg. Utara	4	97	8	24	12	
130. Smg. Tengah	1	286	25	286	11	
140. Smg. Barat	6	513	46	86	11	
150. T U G U	7	1.056	37	151	29	
160. Ngaliyan	6	1.055	81	176	13	
Jumlah/Total	2008*)	79	10.763	683	144	14
	2007	79	10.763	683	144	14
	2006	78	12.001	733	158	15
	2005	78	12.315	726	158	16
	2004	77	11.862	660	154	18

Catatan \*) : data tahun 2007

Tabel :  
Table : 4.7.3.

**Banyaknya Sekolah, Murid & Guru Sekolah  
Madrasah Tsanawiyah Di Kota Semarang  
Tahun : 2008**

*The Number Of Schools, Students And Teachers  
Of Madrasah Tsanawiyah (Islamic School Equal  
To Junior High School) In Semarang In 2008*

Kecamatan/ District	Banyaknya			Rata-2	Murid	
	Seko- Lah	Murid	Guru	Murid/ Sekolah	Banding Guru	
(1)	(2)	(3)	(4)	(5)	(6)	
010. Mijen	2	347	38	174	9	
020. Gunungpati	4	924	74	231	12	
030. Banyumanik	1	54	13	54	4	
040. Gajahmungkur	0	0	0	0	0	
050. Smg. Selatan	1	169	24	169	7	
060. Candisari	0	0	0	0	0	
070. Tembalang	5	1.890	129	378	15	
080. Pedurungan	5	1.145	102	229	11	
090. Genuk	4	1.313	90	328	15	
100. Gayamsari	0	0	0	0	0	
110. Smg. Timur	1	662	34	662	19	
120. Smg. Utara	1	55	12	55	5	
130. Smg. Tengah	1	24	11	24	2	
140. Smg. Barat	1	59	15	59	4	
150. T U G U	3	800	65	267	12	
160. Ngaliyan	3	395	46	132	9	
Jumlah/Total	2008*)	32	7.837	653	212	10
	2007	32	7.837	653	212	10
	2006	32	7.516	611	204	10
	2005	31	7.042	603	201	10
	2004	31	6.256	543	202	12

Catatan \*) : data tahun 2007

Tabel :  
Table : 4.7.4.

**Banyaknya Sekolah, Murid & Guru Sekolah  
Madrasah Aliyah Di Kota Semarang  
Tahun : 2008**

*The Number Of Schools, Students And Teachers  
Of Madrasah Aliyah (Islamic School Equal To  
Senior High School) In Semarang In 2008*

Kecamatan/ District	Banyaknya			Rata-2	Murid	
	Seko- Lah	Murid	Guru	Murid/ Sekolah	Banding Guru	
(1)	(2)	(3)	(4)	(5)	(6)	
010. Mijen	2	130	34	65	4	
020. Gunungpati	1	458	22	458	21	
030. Banyumanik	1	105	22	105	5	
040. Gajahmungkur	0	0	0	0	0	
050. Smg. Selatan	1	46	23	46	2	
060. Candisari	0	0	0	0	0	
070. Tembalang	5	775	94	155	8	
080. Pedurungan	5	1.619	97	324	17	
090. Genuk	3	1.171	50	390	23	
100. Gayamsari	0	0	0	0	0	
110. Smg. Timur	0	0	0	0	0	
120. Smg. Utara	0	0	0	0	0	
130. Smg. Tengah	0	0	0	0	0	
140. Smg. Barat	0	0	0	0	0	
150. T U G U	2	417	208	209	2	
160. Ngaliyan	2	92	46	46	2	
Jumlah/Total	2008*)	22	4.813	596	257	8
	2007	22	4.813	596	257	8
	2006	20	4.375	441	264	9
	2005	16	4.053	432	254	12
	2004	14	3.517	300	251	11

Sumber : KANTOR DEPARTEMEN AGAMA

Source : Office Of Religion Department

Catatan \*) : data tahun 2007

Tabel :  
Table : 4.8.

**Banyak Perkumpulan Kesenian & Anggotanya  
Di Kota Semarang  
Tahun : 2008**  
*The Number Of Art Groups And Their Members  
In Semarang In 2008*

Kecamatan/ District	Qasidah		Ketoprak		
	Per- Kum- Pul- An	Ang- Gota	Per- Kum- Pul- An	Ang- Gota	
(1)	(2)	(3)	(4)	(5)	
010. Mijen	0	0	0	0	
020. Gunungpati	0	0	2	48	
030. Banyumanik	0	0	1	26	
040. Gajahmungkur	5	153	5	170	
050. Smg. Selatan	0	0	2	33	
060. Candisari	0	0	0	0	
070. Tembalang	0	0	4	88	
080. Pedurungan	0	0	0	0	
090. Genuk	2	30	2	39	
100. Gayamsari	0	0	1	14	
110. Smg. Timur	0	0	1	30	
120. Smg. Utara	0	0	1	41	
130. Smg. Tengah	0	0	0	0	
140. Smg. Barat	1	11	5	158	
150. T U G U	0	0	0	0	
160. Ngaliyan	0	0	2	47	
Jumlah/Total	2008	8	194	26	694
	2007	98	1.923	23	601
	2006	28	549	22	609
	2005	28	549	22	609
	2004	1	19	25	666

Tabel :  
Table : 4.8. Lanjutan / Continued

Kecamatan/ District	Gambang Semarang		Bantenan		
	Per- Kum- Pul- An	Ang- Gota	Per- Kum- Pul- An	Ang- Gota	
(1)	(6)	(7)	(8)	(9)	
010. Mijen	0	0	17	358	
020. Gunungpati	0	0	9	162	
030. Banyumanik	0	0	2	38	
040. Gajahmungkur	1	11	0	0	
050. Smg. Selatan	0	0	2	31	
060. Candisari	0	0	0	0	
070. Tembalang	0	0	7	168	
080. Pedurungan	0	0	10	213	
090. Genuk	0	0	0	0	
100. Gayamsari	0	0	3	66	
110. Smg. Timur	0	0	0	0	
120. Smg. Utara	0	0	4	52	
130. Smg. Tengah	1	15	2	27	
140. Smg. Barat	0	0	0	0	
150. T U G U	0	0	0	0	
160. Ngaliyan	0	0	34	614	
Jumlah/Total	2008	2	26	90	1.729
	2007	0	0	26	512
	2006	3	88	7	249
	2005	3	88	7	249
	2004	0	0	29	555

Tabel : 4.8. Lanjutan / Continued  
Table :

Kecamatan/ District	Dalang		Drama/ Teater		
	Per- Kum- Pul- An	Ang- Gota	Per- Kum- Pul- An	Ang- Gota	
(1)	(10)	(11)	(12)	(13)	
010. Mijen	0	0	0	0	
020. Gunungpati	2	49	0	0	
030. Banyumanik	0	0	0	0	
040. Gajahmungkur	0	0	0	0	
050. Smg. Selatan	0	0	2	31	
060. Candisari	1	15	0	0	
070. Tembalang	1	45	0	0	
080. Pedurungan	0	0	1	0	
090. Genuk	0	0	0	0	
100. Gayamsari	0	0	0	0	
110. Smg. Timur	0	0	1	23	
120. Smg. Utara	0	0	1	15	
130. Smg. Tengah	0	0	0	0	
140. Smg. Barat	2	50	2	158	
150. T U G U	0	0	0	0	
160. Ngaliyan	0	0	2	47	
Jumlah/Total	2008	5	159	7	249
	2007	3	72	6	249
	2006	0	0	99	1.566
	2005	0	0	99	1.566
	2004	3	72	8	364

Tabel : 4.8. Lanjutan / Continued  
Table :

Kecamatan/ District	Sanggar Seni		Keroncong		
	Per- Kum- Pul- An	Ang- Gota	Per- Kum- Pul- An	Ang- Gota	
(1)	(14)	(15)	(16)	(17)	
010. Mijen	0	0	2	46	
020. Gunungpati	2	49	2	42	
030. Banyumanik	6	25.115	12	249	
040. Gajahmungkur	2	27	11	148	
050. Smg. Selatan	11	1.141	8	101	
060. Candisari	3	51	11	174	
070. Tembalang	1	6	7	90	
080. Pedurungan	8	51	8	161	
090. Genuk	4	74	6	97	
100. Gayamsari	2	49	3	48	
110. Smg. Timur	5	83	6	70	
120. Smg. Utara	0	0	11	145	
130. Smg. Tengah	2	44	6	92	
140. Smg. Barat	13	270	11	146	
150. T U G U	1	0	2	31	
160. Ngaliyan	6	62	3	4	
Jumlah/Total	2008	66	28.022	109	1.681
	2007	2	140	99	1.533
	2006	27	832	6	0
	2005	27	832	6	0
	2004	4	71	89	1.430

Tabel : 4.8. Lanjutan / *Continued*  
Table :

Kecamatan/ <i>District</i>	Grup Tari		Lawak/ Dagelan		
	Per- Kum- Pul- An	Ang- Gota	Per- Kum- Pul- An	Ang- Gota	
( 1 )	( 18 )	( 19 )	( 20 )	( 21 )	
010. Mijen	0	0	0	0	
020. Gunungpati	0	0	0	0	
030. Banyumanik	4	215	1	3	
040. Gajahmungkur	5	150	0	0	
050. Smg. Selatan	4	58	0	0	
060. Candisari	4	68	1	3	
070. Tembalang	0	0	0	0	
080. Pedurungan	3	200	1	4	
090. Genuk	1	40	0	0	
100. Gayamsari	4	69	0	0	
110. Smg. Timur	1	10	1	10	
120. Smg. Utara	0	0	0	0	
130. Smg. Tengah	5	134	0	0	
140. Smg. Barat	9	243	3	20	
150. T U G U	0	0	0	0	
160. Ngaliyan	5	149	0	0	
Jumlah/Total	2008	45	1.336	7	47
	2007	31	1.092	6	40
	2006	27	832	9	0
	2005	27	832	9	0
	2004	33	941	6	40

Tabel : 4.8. Lanjutan / *Continued*  
Table :

Kecamatan	Karawitan		Pencak Silat		
	Per- Kum- Pul- An	Ang- Gota	Per- Kum- Pul- An	Ang- Gota	
( 1 )	( 22 )	( 23 )	( 24 )	( 25 )	
010. Mijen	2	75	0	0	
020. Gunungpati	6	190	0	0	
030. Banyumanik	6	116	1	17	
040. Gajahmungkur	1	22	0	0	
050. Smg. Selatan	6	177	4	58	
060. Candisari	5	117	1	300	
070. Tembalang	0	0	0	0	
080. Pedurungan	2	115	1	16	
090. Genuk	0	0	0	0	
100. Gayamsari	3	96	1	14	
110. Smg. Timur	1	10	0	0	
120. Smg. Utara	1	28	0	0	
130. Smg. Tengah	1	15	1	20	
140. Smg. Barat	5	184	0	0	
150. T U G U	1	17	1	12	
160. Ngaliyan	6	50	1	18	
Jumlah/Total	2008	46	1.212	11	465
	2007	33	826	6	98
	2006	27	832	6	0
	2005	27	832	6	0
	2004	33	863	8	409

Tabel : 4.8. Lanjutan / *Continued*  
 Table :

Kecamatan/ <i>District</i>	Orkes Melayu		Kuda Lumping		
	Per- Kum- Pul- An	Ang- Gota	Per- Kum- Pul- An	Ang- Gota	
( 1 )	( 26 )	( 27 )	( 28 )	( 29 )	
010. Mijen	3	37	6	135	
020. Gunungpati	11	201	2	46	
030. Banyumanik	13	218	0	0	
040. Gajahmungkur	2	32	0	0	
050. Smg. Selatan	3	36	1	25	
060. Candisari	5	71	0	0	
070. Tembalang	12	152	0	0	
080. Pedurungan	17	256	0	0	
090. Genuk	10	137	0	0	
100. Gayamsari	3	74	0	0	
110. Smg. Timur	6	73	0	0	
120. Smg. Utara	6	106	0	0	
130. Smg. Tengah	2	16	0	0	
140. Smg. Barat	16	204	0	0	
150. T U G U	1	12	0	0	
160. Ngaliyan	13	164	0	0	
Jumlah/Total	2008	123	1.789	9	206
	2007	75	1.189	1	21
	2006	27	832	6	0
	2005	27	832	6	0
	2004	96	1.371	1	21

Tabel : 4.8. Lanjutan / *Continued*  
 Table :

Kecamatan/ <i>District</i>	Campursari		Jumlah		
	Per- Kum- Pul- An	Ang- Gota	Per- Kum- Pul- An	Ang- Gota	
( 1 )	( 30 )	( 31 )	( 32 )	( 33 )	
010. Mijen	1	12	31	663	
020. Gunungpati	3	52	39	839	
030. Banyumanik	4	73	50	26.075	
040. Gajahmungkur	1	20	33	733	
050. Smg. Selatan	0	0	43	2.721	
060. Candisari	1	17	32	818	
070. Tembalang	2	35	34	584	
080. Pedurungan	3	46	54	1.062	
090. Genuk	0	0	25	417	
100. Gayamsari	1	17	21	447	
110. Smg. Timur	0	0	23	309	
120. Smg. Utara	0	0	24	387	
130. Smg. Tengah	2	26	22	389	
140. Smg. Barat	2	55	69	1.491	
150. T U G U	0	0	6	72	
160. Ngaliyan	1	15	71	1.160	
Jumlah/Total	2008	20	368	577	38.167
	2007	11	175	333	6.245
	2006	27	829	27	829
	2005	27	829	60	1.661
	2004	36	531	36	531

Sumber : DINAS PARIWISATA

Source : *Office of Tourism*

Tabel :  
Table : 4.9.1.

**Hasil Kegiatan Vaksinasi  
Di Kota Semarang  
Tahun : 2008  
The Results Of Vaccination  
In Semarang In 2008**

Bulan/ Month (1)	Jenis Vaksinasi				
	Campak/Morbili		Polio I		
	Absolut (2)	% (3)	Absolut (4)	% (5)	
01. Januari	2.010	7,90	2.317	9,10	
02. Pebruari	2.195	8,60	2.626	10,30	
03. Maret	2.558	10,00	2.713	10,70	
04. April	2.546	10,00	0	0,00	
05. M E I	2.269	8,90	0	0,00	
06. J U N I	2.386	9,40	0	0,00	
07. J U L I	2.230	8,80	2.620	10,30	
08. Agustus	2.452	9,60	2.792	11,00	
09. September	2.095	8,20	2.229	8,80	
10. Oktober	2.176	8,50	2.486	9,80	
11. Nopember	2.351	9,20	2.659	10,40	
12. Desember	2.624	10,30	2.733	10,70	
<hr/>					
Jumlah/Total	2008	27.892	109,40	23.175	91,10
	2007	23.274	91,59	27.420	107,89
	2006	23.586	102,84	26.068	114,76
	2005	22.897	91,17	22.289	88,79
	2004	25.472	100,01	27.550	100

Tabel :  
Table : 4.9.1. Lanjutan / Continued

Bulan/Mounth (1)	Jenis Vaksinasi				
	Polio II		B C G		
	Absolut (6)	% (7)	Absolut (8)	% (9)	
01. Januari	1.982	7,80	2.189	8,60	
02. Pebruari	2.214	8,70	2.457	9,70	
03. Maret	2.492	9,80	2.619	10,10	
04. April	0	0,00	2.796	10,10	
05. M E I	0	0,00	2.610	9,60	
06. J U N I	0	0,00	2.648	10,10	
07. J U L I	2.294	9,00	2.319	9,20	
08. Agustus	2.463	9,70	2.733	10,00	
09. September	2.128	8,40	2.257	8,60	
10. Oktober	2.200	8,60	2.289	9,10	
11. Nopember	2.467	9,70	2.534	9,70	
12. Desember	2.534	10,00	2.680	10,00	
<hr/>					
Jumlah/Total	2007	20.774	81,70	30.131	114,80
	2007	23.800	93,66	28.113	110,63
	2006	23.722	104,43	21.689	95,49
	2005	19.926	79,35	25.290	100,73
	2004	24.378	100	29.022	100

Tabel : 4.9.1. Lanjutan / *Continued*  
 Table :

Bulan/Mounth ( 1 )	Jenis Vaksinasi				
	DPT I		DPT II		
	Absolut ( 10 )	% ( 11 )	Absolut ( 12 )	% ( 13 )	
<b>01. Januari</b>	2.054	8,10	1.895	7,40	
<b>02. Pebruari</b>	2.359	9,30	2.164	8,50	
<b>03. Maret</b>	2.582	10,10	2.448	9,60	
<b>04. April</b>	2.567	10,10	2.597	10,20	
<b>05. M E I</b>	2.444	9,60	2.308	9,10	
<b>06. J U N I</b>	2.569	10,10	2.346	9,20	
<b>07. J U L I</b>	2.329	9,20	2.266	8,90	
<b>08. Agustus</b>	2.550	10,00	2.572	10,10	
<b>09. September</b>	2.187	8,60	2.055	8,10	
<b>10. Oktober</b>	2.309	9,10	2.185	8,60	
<b>11. Nopember</b>	2.473	9,70	2.233	8,80	
<b>12. Desember</b>	2.694	10,60	2.561	10,10	
<b>Jumlah/Total</b>					
	2008	29.117	114,50	27.630	108,60
	2007	25.225	99,28	24.309	95,67
	2006	25.017	110,12	22.313	98,24
	2005	23.577	93,9	21.487	85,59
	2004	26.309	100	24.493	100

Sumber / Source : DINAS KESEHATAN KOTA SEMARANG



Tabel :  
Table : 4.9.2.

**Banyaknya Sarana Dan Prasarana Kesehatan  
Di Kota Semarang  
Tahun : 2006 - 2008**  
*The Number Of Health Tools And Equipment  
In Semarang In 2006-2008*

Uraian (1)	Tahun		
	2006 (2)	2007 (3)	2008*) (4)
<b>A. Prasarana / Sarana Kesehatan</b>			
<b>1. Rumah Sakit Umum :</b>			
- Type A	0	0	0
- Type B	5	5	5
- Type C	8	9	9
- Type D	1	1	1
- Type E			
2. Rumah Sakit Jiwa	1	1	1
3. Rumah Sakit Paru-Paru	0	0	0
4. Rumah Sakit Kusta	0	0	0
5. Rumah Sakit OP	0	0	0
6. Rumah Sakit Bedah Plastik	1	1	1
7. Rumah Sakit Bersalin	4	4	4
8. Rumah Sakit Ibu & Anak (RSIA)	4	4	4
9. Rumah Bersalin/Pondok Bersalin	23	23	23
10. Puskesmas Terdiri Dari :	37	37	37
1. Puskesmas Perawatan	11	11	11
1. Puskesmas Non Perawatan	26	26	26
12. Puskesmas Pembantu	33	33	33
13. Puskesmasling	37	37	37
14. Kelurahan Pkmd	177	177	177
15. Posyandu Yang Ada	1.446	1.454	1.454
16. Posyandu Yang Aktif	1.442	1.454	1.454
17. Kader Kesehatan Yang Ada	10.474	10.900	10.900
18. Kader Kesehatan Yang Aktif	9.173	9.238	9.238
19. Apotik	310	316	316

Catatan : \*) data tahun 2007

Tabel :  
Table : 4.9.2. Lanjutan / Continued

Uraian (1)	Tahun		
	2006 (2)	2007 (3)	2008*) (4)
20. Pedagang Besar Farmasi	254	254	254
21. Industri Farmasi	25	25	25
22. Laboratorium Klinik Swasta	31	33	33
<b>B. Dokter Spesialis Praktek</b>			
1. Kebidanan & Peny. Kandungan	54	82	82
2. Anak-Anak	86	106	106
3. Telinga, Hidung & Tenggorokan	28	38	38
4. Paru-Paru	4	*)	*)
5. Penyakit Dalam	87	135	137
6. Jantung	9	*)	*)
7. Bedah	60	86	86
8. Anastesi	37	53	53
9. Kulit Dan Kelamin	49	63	63
10. Gigi & Spesialis Gigi	16	37	37
11. Psikiater / Jiwa	27	36	36
12. Syaraf	39	50	50
13. Radiologi	26	34	34
14. Urologi	4	*)	*)
15. Mata	37	55	55
16. Patologi Klinik / Anatomi	21	37	37
17. Rehabilitasi Medik (PRU)	27	39	39
18. Obstetri & Ginekologi	3	*)	*)
19. Gizi Klinik	5	7	7
20. Forensik	**)	5	5

Catatan : \*) data tahun 2007

Tabel :  
Table : 4.9.3.

**Jumlah Penderita DHF, Kematian  
& Hasil Penyemprotan Di Kota Semarang  
Tahun : 2008**

Kecamatan/ District	Jumlah Pende- Rita Dhf	Jumlah Kema- Tian	
			(1)
010. Mijen	208	1	
020. Gunungpati	304	0	
030. Banyumanik	220	0	
040. Gajahmungkur	348	0	
050. Smg. Selatan	517	4	
060. Candisari	281	1	
070. Tembalang	355	0	
080. Pedurungan	277	2	
090. Genuk	372	3	
100. Gayamsari	595	1	
110. Smg. Timur	842	1	
120. Smg. Utara	398	3	
130. Smg. Tengah	124	1	
140. Smg. Barat	52	0	
150. T U G U	317	1	
160. Ngaliyan	39	0	
<hr/>			
Jumlah/Total	2008	5.249	18
	2007	3.205	32
	2006	1.845	42
	2005	2.297	38
	2004	1.621	7

Tabel :  
Table : 4.9.3. Lanjutan / Continued

Kecamatan/ District	Penyemprotan (Fogging)					
	Desa	Rumah	Fokus	Luas (Ha)	Insek- Tisida	
(1)	(4)	(5)	(6)	(7)	(8)	
010. Mijen	5	980	7	22	49	
020. Gunungpati	8	1700	11	43	90	
030. Banyumanik	6	1120	8	25	56	
040. Gajahmungkur	9	2240	16	50	112	
050. Smg. Selatan	14	7840	40	256	462	
060. Candisari	3	420	3	9	21	
070. Tembalang	5	4460	25	134	253	
080. Pedurungan	5	1500	5	62	100	
090. Genuk	5	3560	22	96	193	
100. Gayamsari	11	4640	24	150	272	
110. Smg. Timur	9	8580	35	325	544	
120. Smg. Utara	10	4920	26	156	286	
130. Smg. Tengah	4	1860	11	53	103	
140. Smg. Barat	3	560	4	12	28	
150. T U G U	7	6360	34	199	368	
160. Ngaliyan	4	980	7	22	49	
<hr/>						
Jumlah/Total	2008	108	51.720	278	1.614	2.986
	2007	136	55.640	393	1.658	2.672
	2006	108	43.000	308	2.150	3.356
	2005	163	40.440	846	2.022	3.560
	2004	107	12.240	306	612	1.224

Sumber : DINAS KESEHATAN

Source : Office of Health

Tabel :  
Table : 4.10.1.

**Penggunaan Darah Di Palang Merah Indonesia/  
PMI Cabang Kota Semarang  
Tahun : 2008**  
*The Number Of Blood User In Indonesian Red Cross  
(PMI) Branch Of Semarang In 2008*

Bulan/ Month	Sisa Bulan		Pengu- Naan Darah	HBS.AG. + / Rusak	Sisa Akhir Bulan	
	Lalu/ Awal Bulan Ini	Pene- Rimaan				
	(2)	(3)				
(1)	(2)	(3)	(4)	(5)	(6)	
<b>01. Januari</b>	1.420	6.973	6.953	285	1.119	
<b>02. Pebruari</b>	1.119	7.706	6.012	263	2.550	
<b>03. Maret</b>	2.550	6.206	6.657	173	2.026	
<b>04. April</b>	2.026	7.338	6.407	215	2.742	
<b>05. M E I</b>	2.742	7.124	6.674	171	3.021	
<b>06. J U N I</b>	3.021	6.070	6.279	184	2.628	
<b>07. J U L I</b>	2.628	5.316	5.971	197	1.776	
<b>08. Agustus</b>	1.776	7.930	6.093	307	3.306	
<b>09. September</b>	3.306	3.851	5.411	165	1.581	
<b>10. Oktober</b>	1.581	6.170	5.669	259	1.822	
<b>11. Nopember</b>	1.823	6.493	6.063	231	2.022	
<b>12. Desember</b>	2.022	5.687	5.959	190	1.560	
<b>Jumlah/Total</b>	2008	26.014	76.828	74.148	2.640	26.153
	2007	26.321	50.365	74.538	25.187	
	2006	7.216	46.227	57.826	9.800	
	2005	8.163	50.996	49.062	1.824	
	2004	9.631	48.146	45.511	1.922	

Tabel :  
Table : 4.10.2.

**Donor Darah Pengganti Menurut Golongan Umur  
Di Palang Merah Indonesia (PMI)  
Cabang Kota Semarang Tahun : 2008**  
*The Number Of Blood Donor According To The Age  
In Indonesian Red Cross (PMI) In Semarang In 2008*

Bulan/ Month	Banyaknya Donor Pengganti Menurut Golongan Umur				Jumlah/ Total	
	17 - 30	31 - 40	41 - 50	> 51		
	(2)	(3)	(4)	(5)		
(1)	(2)	(3)	(4)	(5)	(6)	
<b>01. Januari</b>	557	399	208	56	1.220	
<b>02. Pebruari</b>	132	90	42	14	278	
<b>03. Maret</b>	22	16	10	3	51	
<b>04. April</b>	55	25	20	4	104	
<b>05. M E I</b>	31	25	10	3	69	
<b>06. J U N I</b>	66	36	22	7	131	
<b>07. J U L I</b>	155	116	56	16	343	
<b>08. Agustus</b>	45	24	17	4	90	
<b>09. September</b>	194	126	83	14	417	
<b>10. Oktober</b>	281	224	127	29	661	
<b>11. Nopember</b>	93	56	33	9	191	
<b>12. Desember</b>	77	64	15	4	160	
<b>Jumlah/Total</b>	2008	1.708	1.201	643	163	3.715
	2007	2.743	1.768	944	237	5.692
	2006	2.955	1.733	838	237	5.763
	2005	1.969	1.176	757	158	4.060
	2004	1.810	932	483	74	3.299

Tabel :  
Table : 4.10.3.

**Penerimaan Darah Di Palang Merah Indonesia/  
PMI Cabang Kota Semarang  
Tahun : 2008**  
*The Number Of Blood Receiver In Indonesian Red Cross  
(PMI) Branch Of Semarang In 2008*

Bulan/ Month (1)	Banyaknya Donor Sukarela Menurut Golongan Umur				Jumlah/ Total (6)	
	17 - 30 (2)	31 - 40 (3)	41 - 50 (4)	> 51 (5)		
	01. Januari	1.468	806	498		199
02. Pebruari	1.789	1.193	864	343	4.189	
03. Maret	2.019	992	613	290	3.914	
04. April	2.139	790	595	223	3.747	
05. M E I	2.199	1.193	708	295	4.395	
06. J U N I	1.928	1.076	721	286	4.011	
07. J U L I	1.617	939	656	218	3.430	
08. Agustus	2.406	1.628	980	375	5.389	
09. September	1.218	503	371	174	2.266	
10. Oktober	1.664	1.050	703	267	3.684	
11. Nopember	1.859	988	773	315	3.935	
12. Desember	1.361	1.020	556	212	3.149	
Jumlah/Total	2008	21.667	12.178	8.038	3.197	45.080
	2007	20.023	11.479	7.125	2.740	41.367
	2006	19.599	10.249	6.659	2.817	39.324
	2005	24.896	10.028	6.078	2.116	43.118
	2004	26.655	9.282	5.966	1.766	43.669

Tabel :  
Table : 4.10.4.

**Penggunaan Darah Di Palang Merah Indonesia (PMI)  
Cabang Kota Semarang  
Tahun : 2008**  
*The Number Of Blood User In Indonesian Red Cross  
(PMI) Branch Of Semarang In 2008*

Bulan/ Month (1)	Bagian Yang Menggunakan Darah						
	Bedah		Kandungan		Peny. Dalam		
	WB (2)	K (3)	WB (4)	K (5)	WB (6)	K (7)	
01. Januari	195	428	125	265	486	4.420	
02. Pebruari	158	359	79	221	438	3.980	
03. Maret	140	301	120	253	529	4.394	
04. April	180	444	122	251	419	4.027	
05. M E I	189	342	150	296	549	4.092	
06. J U N I	170	308	71	181	537	3.969	
07. J U L I	150	251	74	177	522	3.956	
08. Agustus	188	394	92	254	467	3.930	
09. September	177	389	84	237	316	3.411	
10. Oktober	198	379	83	275	439	3.292	
11. Nopember	166	364	70	183	354	3.835	
12. Desember	140	302	69	253	382	3.745	
Jumlah/Total	2008	2.051	4.261	1.139	2.846	5.438	47.051
	2007	1.096	4.031	1.204	3.061	4.875	42.542
	2006	3.000	4.794	2.078	4.350	4.219	28.878
	2005	4.652	6.540	3.511	5.888	3.743	21.625
	2004	4.481	4.513	3.441	3.768	5.128	20.032

Keterangan :  
WB = Whole Blood  
K = Komponen

Tabel : 4.10.4. Lanjutan / Continued  
Table :

Bulan/ Month (1)	Bag. Yg Menggunakan Darah				Jumlah (2) S/D (11)		
	Bag. Anak-2		Lain-		Wb (12)	K (13)	
	WB (8)	K (9)	WB (10)	K (11)			
01. Januari	35	982	4	14	845	6.109	
02. Pebruari	20	739	6	12	701	5.311	
03. Maret	43	713	29	135	861	5.796	
04. April	27	831	25	81	773	5.634	
05. MEI	50	856	23	127	961	5.713	
06. JUNI	60	899	9	75	847	5.432	
07. JULI	44	711	21	65	811	5.160	
08. Agustus	33	606	15	114	795	5.298	
09. September	23	697	9	68	609	4.802	
10. Oktober	52	854	12	85	784	4.885	
11. Nopember	34	947	7	103	631	5.432	
12. Desember	26	849	29	162	646	5.311	
Jumlah/Total	2008	447	9.684	189	1.041	9.264	64.883
	2007	546	14976	77	864	8.798	65.474
	2006	490	7.748	174	965	664	8.713
	2005	250	1.679	242	842	492	2.521
	2004	332	2.352	249	781	581	3.133

Kota Semarang Dalam Angka 2008

- 255 -

Tabel :  
Table : 4.10.5.

**Banyak Permintaan Darah Di Pelayanan Usaha  
Transfusi Darah Pmi (UPID.PMI)  
Cabang Kota Semarang  
Tahun : 2008**  
*The Number Of Blood Demandin The Blood  
Transition Service Of Indonesian Red Cross /  
UPID PMI Branch Of Semarang In 2008*

Bulan/ Month (1)	Permintaan Darah				
	RS Dokter Karyadi		R S Telogorejo		
	WB (2)	K (3)	WB (4)	K (5)	
01. Januari	357	2.723	30	298	
02. Pebruari	294	2.008	47	479	
03. Maret	324	2.271	70	700	
04. April	316	2.256	63	591	
05. MEI	408	2.243	41	589	
06. JUNI	296	2.404	31	557	
07. JULI	299	2.489	46	382	
08. Agustus	389	2.291	67	628	
09. September	276	2.155	44	490	
10. Oktober	341	2.215	37	425	
11. Nopember	257	2.348	22	507	
12. Desember	212	2.144	29	434	
Jumlah/Total	2008	3.769	27.547	527	6.080
	2007	3.804	29.754	641	4.583
	2006	3.295	25.660	654	4.513
	2005	3.638	20.777	875	6.818
	2004	3.902	17.799	902	6.145

Kota Semarang Dalam Angka 2008

- 256 -

Tabel : 4.10.5. Lanjutan / Continued  
Table :

Bulan/ Month	Permintaan Darah				
	R S Elisabeth		R S Roemani		
	WB	K	WB	K	
	( 1 )	( 6 )	( 7 )	( 8 )	( 9 )
<b>01. Januari</b>	45	462	84	255	
<b>02. Pebruari</b>	52	536	36	332	
<b>03. Maret</b>	57	509	57	235	
<b>04. April</b>	58	563	57	277	
<b>05. M E I</b>	64	539	44	226	
<b>06. J U N I</b>	64	467	26	244	
<b>07. J U L I</b>	91	446	61	189	
<b>08. Agustus</b>	63	453	28	242	
<b>09. September</b>	36	400	45	144	
<b>10. Oktober</b>	84	385	51	167	
<b>11. Nopember</b>	86	468	56	204	
<b>12. Desember</b>	43	551	63	220	
<b>Jumlah/Total</b>	2008	743	5.779	608	2.735
	2007	840	5.603	566	2.710
	2006	773	5.043	570	2.467
	2005	1.160	6.526	773	2.500
	2004	1.982	5.987	850	1.980

Tabel : 4.10.5. Lanjutan / Continued  
Table :

Bulan/ Month	Permintaan Darah				
	R S Tentara		R.S Sultan Agung		
	WB	K	WB	K	
	( 1 )	( 10 )	( 11 )	( 12 )	( 13 )
<b>01. Januari</b>	21	72	89	295	
<b>02. Pebruari</b>	1	106	97	169	
<b>03. Maret</b>	1	99	102	235	
<b>04. April</b>	16	68	86	283	
<b>05. M E I</b>	5	61	106	350	
<b>06. J U N I</b>	6	49	86	273	
<b>07. J U L I</b>	8	39	71	177	
<b>08. Agustus</b>	17	36	79	292	
<b>09. September</b>	4	38	60	270	
<b>10. Oktober</b>	5	46	77	190	
<b>11. Nopember</b>	12	73	57	210	
<b>12. Desember</b>	8	57	56	200	
<b>Jumlah/Total</b>	2008	104	744	966	2.944
	2007	255	998	959	3.067
	2006	331	1.516	867	2.241
	2005	488	1.589	933	1.536
	2004	566	1.386	642	970

Tabel : 4.10.5. Lanjutan / Continued  
Table :

Bulan/ Month	Permintaan Darah				
	R.S Panti Wilasa		R.S Lainnya / Luar Kota		
	WB	K	WB	K	
	( 10 )	( 11 )	( 12 )	( 13 )	
( 1 )					
<b>01. Januari</b>	53	613	166	1.391	
<b>02. Pebruari</b>	36	513	138	1.168	
<b>03. Maret</b>	59	540	191	1.207	
<b>04. April</b>	37	519	140	1.077	
<b>05. M E I</b>	57	488	236	1.217	
<b>06. J U N I</b>	49	415	289	1.023	
<b>07. J U L I</b>	19	370	216	1.068	
<b>08. Agustus</b>	35	429	117	927	
<b>09. September</b>	26	353	118	952	
<b>10. Oktober</b>	50	345	139	1.112	
<b>11. Nopember</b>	36	386	105	1.236	
<b>12. Desember</b>	26	442	209	1.263	
Jumlah/Total	2008	483	5.431	2.064	13.641
	2007	555	5.359	2.614	17.908
	2006	668	4.853	1.591	7.846
	2005	974	4.267	1.849	5.999
	2004	1.285	3.872	1.690	3.633

Kota Semarang Dalam Angka 2008

- 259 -

Tabel : 4.10.5. Lanjutan / Contin  
Table :

Bulan/ Month	Permintaan Darah		
	Jumlah 2 S/D 10		
	WB	K	
	( 14 )		
( 1 )			
<b>01. Januari</b>	845	6.109	
<b>02. Pebruari</b>	701	5.311	
<b>03. Maret</b>	861	5.796	
<b>04. April</b>	773	5.634	
<b>05. M E I</b>	961	5.713	
<b>06. J U N I</b>	847	5.432	
<b>07. J U L I</b>	811	5.160	
<b>08. Agustus</b>	795	5.298	
<b>09. September</b>	609	4.802	
<b>10. Oktober</b>	784	4.885	
<b>11. Nopember</b>	631	5.432	
<b>12. Desember</b>	646	5.311	
Jumlah/Total	2008	9.264	64.883
	2007	10.234	69.982
	2006	1.031	4.114
	2005	1.596	3.917
	2004	1.862	2.215

Kota Semarang Dalam Angka 2008

- 260 -

Tabel :  
Table : 4.10.6.

**Penggunaan Darah Menurut Jenis Permintaan  
Di Palang Merah Indonesia Kota Semarang  
Tahun : 2008**  
*The Blood Application According To The Demand  
In Indonesian Red Cross In Semarang In 2008*

Bulan/ Month	Jenis Permintaan				
	Plasma Rich Platelet	Liquid Plas- Ma	AHF	Washed Ery- Thro	
( 1 )	( 2 )	( 3 )	( 4 )	( 5 )	
<b>01. Januari</b>	167	17	186	122	
<b>02. Pebruari</b>	195	27	91	103	
<b>03. Maret</b>	190	21	27	153	
<b>04. April</b>	131	42	46	145	
<b>05. M E I</b>	136	19	74	159	
<b>06. J U N I</b>	100	0	49	183	
<b>07. J U L I</b>	82	12	57	151	
<b>08. Agustus</b>	69	21	50	214	
<b>09. September</b>	106	10	59	167	
<b>10. Oktober</b>	68	7	76	152	
<b>11. Nopember</b>	91	21	64	145	
<b>12. Desember</b>	148	26	20	174	
Jumlah/Total	2008	1.483	223	799	1.868
	2007	1.635	258	1.096	1.599
	2006	1.011	483	679	1.519
	2005	973	492	594	1.442
	2004	777	676	256	1.261

*Kota Semarang Dalam Angka 2008*

- 261 -

Tabel :  
Table : 4.10.6. Lanjutan / Continued

Bulan/ Month	Jenis Permintaan			
	Packed Redcell	TC	FFP	
( 1 )	( 6 )	( 7 )	( 8 )	
<b>01. Januari</b>	3.032	1.686	898	
<b>02. Pebruari</b>	2.749	1.520	626	
<b>03. Maret</b>	3.243	1.532	630	
<b>04. April</b>	3.133	1.509	628	
<b>05. M E I</b>	3.306	1.477	590	
<b>06. J U N I</b>	3.053	1.327	720	
<b>07. J U L I</b>	2.904	1.370	584	
<b>08. Agustus</b>	3.251	1.253	440	
<b>09. September</b>	2.863	1.082	515	
<b>10. Oktober</b>	3.178	1.045	359	
<b>11. Nopember</b>	3.152	1.485	474	
<b>12. Desember</b>	2.831	1.542	470	
Jumlah/Total	2008	36.695	16.828	7.034
	2007	37.709	18.265	5.114
	2006	35.828	16.588	2.547
	2005	35.222	12.638	1.540
	2004	30.185	9.969	2.094

*Sumber : PMI Kota Semarang*

*Source : Indonesian Red Cross Of Semarang City*

*Kota Semarang Dalam Angka 2008*

- 262 -



Tabel :  
Table : 4.11.1.

**Banyaknya Peserta Keluarga Berencana Baru  
Di Kota Semarang  
Tahun : 2008**  
*The Number Of New Participants Of Family Planning  
In Semarang In 2008*

Bulan/ Month (1)	Peserta Keluarga Berencana Baru Mnrt				
	Alat Kontrasepsi				
	P I L (2)	I U D (3)	Kondom (4)	Suntik (5)	
01. Januari	540	126	143	1.709	
02. Pebruari	549	161	164	1.737	
03. Maret	628	171	186	1.858	
04. April	638	201	122	1.979	
05. M E I	622	232	146	2.086	
06. J U N I	635	194	225	2.170	
07. J U L I	679	203	178	2.214	
08. Agustus	756	191	203	2.327	
09. September	700	182	165	1.901	
10. Oktober	618	151	147	1.939	
11. Nopember	617	174	147	1.963	
12. Desember	515	249	187	1.525	
Jumlah/Total	2008	7.497	2.235	2.013	23.408
	2007	6.811	1.724	1.276	20.681
	2006	6.837	1.884	2.219	19.948
	2005	6.384	1.663	2.518	20.646
	2004	4.618	1.563	2.781	19.097

Tabel :  
Table : 4.11.1. Lanjutan / Continued

Bulan/ Month (1)	Peserta Keluarga Berencana Baru Mnrt				
	Alat Kontrasepsi				
	M O P (6)	M O W (7)	Implant (8)	Jumlah (9)	
01. Januari	8	112	94	214	
02. Pebruari	4	122	115	241	
03. Maret	10	163	74	247	
04. April	9	216	162	387	
05. M E I	16	259	207	482	
06. J U N I	7	210	244	461	
07. J U L I	5	159	204	368	
08. Agustus	4	145	194	343	
09. September	12	143	103	258	
10. Oktober	2	94	158	254	
11. Nopember	17	163	139	319	
12. Desember	9	198	352	559	
Jumlah/Total	2008	103	1.984	2.046	4.133
	2007	191	1.624	1.567	33.874
	2006	215	1.384	1.300	33.787
	2005	262	1.148	1.292	32.702
	2004	348	1.619	1.485	31.511

Tabel :  
Table : 4.11.2.

**Banyaknya Akseptor Keluarga Berencana Lestari  
Di Kota Semarang  
Tahun : 2008**  
*The Number Of Lestari Acceptor Of Family Planning  
In Semarang In 2008*

Kecamatan/ District (1)	Jumlah Pasangan Usia Subur (PUS) (2)	Peserta Kb Lestari Menurut Alat Kontrasepsi				
		P I L (3)	I U D (4)	Kondom (5)	Suntik (6)	
010. Mijen	10.678	1.442	287	189	5.413	
020. Gunungpati	14.124	2.138	733	102	8.375	
030. Banyumanik	21.430	3.349	1.779	1.119	8.380	
040. Gajahmungkur	8.363	751	809	974	3.100	
050. Smg. Selatan	9.615	905	975	717	3.420	
060. Candisari	12.512	1.157	950	414	5.785	
070. Tembalang	25.646	3.906	1.584	1.448	11.164	
080. Pedurungan	29.566	4.184	2.653	1.651	11.788	
090. Genuk	15.460	1.065	537	235	8.449	
100. Gayamsari	11.174	1.253	427	315	5.630	
110. Smg. Timur	10.545	1.370	574	271	4.297	
120. Smg. Utara	18.170	1.651	868	1.070	8.745	
130. Smg. Tengah	7.327	907	625	719	2.476	
140. Smg. Barat	23.912	2.317	1.239	1.691	10.771	
150. T U G U	5.264	554	208	109	2.602	
160. Ngaliyan	22.442	3.032	1.098	829	10.398	
Jumlah/Total	2008	246.228	29.981	15.346	11.853	110.793
	2007	243.194	29.330	15.403	10.894	106.053
	2006	239.718	28.030	15.185	10.695	104.531
	2005	232.296	27.198	15.040	10.721	100.202
	2004	227.055	27.498	15.371	10.576	94.818

Tabel :  
Table : 4.11.2. Lanjutan / Continued

Kecamatan/ District (1)	Banyaknya Peserta KB Lestari Menurut Alat Kontrasepsi				
	MOP & MOW (7)	Susuk & Implant (8)	Jumlah (3) S/D (8) (9)	Prosen Thd. Pus (10)	
010. Mijen	392	758	8.481	79,44	
020. Gunungpati	637	1.313	13.298	79,99	
030. Banyumanik	1.713	1.072	17.412	81,25	
040. Gajahmungkur	778	315	6.727	80,44	
050. Smg. Selatan	1.096	482	7.596	79,00	
060. Candisari	1.172	625	10.103	79,48	
070. Tembalang	1.710	1.206	21.018	78,87	
080. Pedurungan	2.101	1.467	23.844	80,65	
090. Genuk	863	1.401	12.550	81,18	
100. Gayamsari	713	632	8.975	80,59	
110. Smg. Timur	934	737	8.183	77,60	
120. Smg. Utara	1.268	768	14.370	79,09	
130. Smg. Tengah	731	378	5.836	79,65	
140. Smg. Barat	1.725	861	18.604	77,80	
150. T U G U	253	283	4.009	79,17	
160. Ngaliyan	1.176	1.307	17.840	79,49	
Jumlah/Total	2008	17.262	13.605	198.846	79,93
	2007	17.247	12.969	191.896	78,91
	2006	17.090	12.590	29.680	78,81
	2005	17.143	12.850	29.993	78,85
	2004	17.256	13.530	179.059	78,86

Sumber/source : KANTOR BKKBN KOTA SEMARANG

Tabel :  
Table : 4.11.3.

**Target Dan Realisasi Pencapaian KB Lestari  
Di Kota Semarang  
Tahun : 2008**  
*The Target And Realization Of The Eternal  
Family Planning In Semarang In 2008*

Kecamatan/ District	Target CU		Pencapaian CU	
	Fisik	Prosen Thd. PUS Proyeksi (%)	Fisik	Prosen Thd. PUS Domisili (%)
(1)	(2)	(3)	(4)	(5)
010. Mijen	8.276	75,77	6.481	79,44
020. Gunungpati	11.326	79,81	11.298	79,39
030. Banyumanik	16.857	79,69	17.412	81,25
040. Gajahmungkur	6.875	80,86	6.727	80,44
050. Smg. Selatan	7.783	80,68	7.596	79,00
060. Candisari	10.615	81,62	10.103	79,48
070. Tembalang	20.040	75,82	22.018	78,87
080. Pedurungan	23.544	79,85	23.844	80,65
090. Genuk	12.195	80,55	12.550	81,18
100. Gayamsari	8.680	80,02	9.005	80,59
110. Smg. Timur	8.466	70,10	8.183	77,60
120. Smg. Utara	14.623	79,20	14.370	79,07
130. Smg. Tengah	5.760	77,93	6.836	79,65
140. Smg. Barat	18.217	77,20	18.604	77,80
150. T U G U	4.076	78,55	4.009	79,17
160. Ngaliyan	17.498	76,64	17.840	79,49
Jumlah/Total	2008 194.831		196.876	
	2007 190.110		191.896	
	2006 187.104		188.121	
	2005 180.939		183.154	
	2004 175.594		179.059	

Tabel :  
Table : 4.11.4.

**Banyaknya Klinik Keluarga Berencana Dan PLKB  
Di Kota Semarang  
Tahun : 2008**  
*The Number Of Family Planning Clinics And  
PLKB In Semarang In 2008*

Kecamatan/ District	Banyaknya Klinik KB				
	Dep. Kes. (1)	ABRI (2)	Inst. Pem. (3)	PLKB (4)	Swasta (5)
(1)	(2)	(3)	(4)	(5)	(6)
010. Mijen	2	0	0	5	0
020. Gunungpati	2	0	0	5	0
030. Banyumanik	11	3	0	5	19
040. Gajahmungkur	2	1	0	5	3
050. Smg. Selatan	5	2	1	3	17
060. Candisari	2	0	0	2	7
070. Tembalang	5	1	1	4	2
080. Pedurungan	2	0	0	8	11
090. Genuk	2	0	0	2	4
100. Gayamsari	1	1	0	4	3
110. Smg. Timur	4	1	0	6	3
120. Smg. Utara	2	1	0	5	7
130. Smg. Tengah	4	0	0	6	4
140. Smg. Barat	5	3	0	5	5
150. T U G U	2	0	0	3	0
160. Ngaliyan	5	0	1	5	8
<b>Kota</b>	0	0	0	1	0
Jumlah/Total	2008 56	13	3	74	93
	2007 59	12	2	87	48
	2006 60	12	3	99	42
	2005 61	14	2	107	35
	2004 60	13	2	111	37

Sumber/source : KANTOR BKKBN KOTA SEMARANG

Tabel :  
Table : 4.12.

**Banyaknya Rumah Penduduk  
Di Kota Semarang  
Tahun : 2008**  
*The Number Of Housing  
In Semarang In 2008*

Kecamatan/ District	Jenis Bangunan				Jumlah Total	
	Gedung Per- Manen	Sebag. Gedung	Dari Papan/ Kayu	Dari Bambu/ Lainnya		
( 1 )	( 2 )	( 3 )	( 4 )	( 5 )	( 6 )	
<b>010. Mijen</b>	9.003	3.624	1.931	34	14.592	
<b>020. Gunungpati</b>	6.591	2.759	3.014	225	12.589	
<b>030. Banyumanik</b>	4.980	772	232	29	6.013	
<b>040. Gajahmungkur</b>	10.876	6.112	3.657	0	20.645	
<b>050. Smg. Selatan</b>	11.043	2.007	790	0	13.840	
<b>060. Candisari</b>	11.819	2.714	586	104	15.223	
<b>070. Tembalang</b>	11.187	3.084	1.535	340	16.146	
<b>080. Pedurungan</b>	45.255	7.220	2.626	192	55.293	
<b>090. Genuk</b>	5.148	3.836	4.108	470	13.562	
<b>100. Gayamsari</b>	8.979	2.550	1.412	0	12.941	
<b>110. Smg. Timur</b>	9.768	6.532	1.435	0	17.735	
<b>120. Smg. Utara</b>	15.275	6.658	5.479	342	27.754	
<b>130. Smg. Tengah</b>	8.843	5.777	1.384	0	16.004	
<b>140. Smg. Barat</b>	22.084	9.199	5.348	0	36.631	
<b>150. T U G U</b>	2.814	1.285	457	10	4.566	
<b>160. Ngaliyan</b>	17.080	7.817	1.198	0	26.095	
Jumlah/Total	2008	200.745	71.946	35.192	1.746	309.629
	2007	192.089	64.841	32.936	1.766	291.632
	2006	200.115	63.093	31.860	2.764	297.832
	2005	193.768	64.267	31.946	2.258	292.239
	2004	193.602	63.463	30.759	2.177	290.001

Sumber : MONOGRAFI BPS KOTA SEMARANG

Tabel :  
Table : 4.13.

**Banyaknya Tempat Ibadah  
Di Kota Semarang  
Tahun : 2008**  
*The Number Of Praying Places  
In Semarang In 2008*

Kecamatan/ <i>District</i>	Banyaknya				
	Masjid	Langgar/ Mushola/ Surau	Gereja/ Kapel	Vihara/ Kuil / Pura	
( 1 )	( 2 )	( 3 )	( 4 )	( 5 )	
010. Mijen	66	137	17	1	
020. Gunungpati	88	211	4	1	
030. Banyumanik	112	103	31	1	
040. Gajahmungkur	47	55	13	1	
050. Smg. Selatan	59	59	20	2	
060. Candisari	50	44	12	1	
070. Tembalang	63	86	13	0	
080. Pedurungan	138	205	23	2	
090. Genuk	52	204	6	0	
100. Gayamsari	52	53	8	0	
110. Smg. Timur	45	43	22	6	
120. Smg. Utara	47	96	28	5	
130. Smg. Tengah	33	59	20	2	
140. Smg. Barat	103	88	48	3	
150. T U G U	16	87	1	0	
160. Ngaliyan	96	151	13	1	
Jumlah/ <i>Total</i>	2008	1.067	1.681	279	26
	2007	1.014	1.633	268	34
	2006	959	1.685	256	36
	2005	949	1.649	251	36
	2004	911	1.506	239	32

Sumber : MONOGRAFI BPS KOTA SEMARANG

Tabel :

Table : 4.14.

**Banyaknya Peristiwa Nikah, Talak, Cerai & Rujuk  
Di Kota Semarang  
Tahun : 2008**

*The Number Of Marriage, Divorce And Reconciliation  
In Semarang In 2008*

<b>Kecamatan/ District</b>	<b>Nikah/ Marriage</b>	<b>Talak / Cerai Repudiation/ Separation</b>	<b>Rujuk/ Revocation</b>
( 1 )	( 2 )	( 3 )	( 4 )
<b>010. Mijen</b>	419	20	0
<b>020. Gunungpati</b>	563	0	0
<b>030. Smg. Selatan</b>	592	0	0
<b>040. Banyumanik</b>	844	3	0
<b>050. Gajahmungkur</b>	429	6	0
<b>060. Genuk</b>	764	31	0
<b>070. Pedurungan</b>	1.248	0	0
<b>080. Gayamsari</b>	608	5	0
<b>090. Smg. Timur</b>	565	4	0
<b>100. Candisari</b>	662	1	0
<b>110. Tembalang</b>	975	0	0
<b>120. Smg. Utara</b>	1.040	332	0
<b>130. Smg. Tengah</b>	414	14	0
<b>140. Smg. Barat</b>	1.268	3	0
<b>150. T U G U</b>	309	3	0
<b>160. Ngaliyan</b>	828	24	0
<b>Jumlah/Total</b>	2008*) 11.528	446	0
	2007 11.528	446	0
	2006 11.237	176	2
	2005 10.632	184	0
	2004 5.047	98	0

*Sumber/Source : KANTOR DEPARTEMEN AGAMA KOTA SEMARANG*

*catatan \*) : data tahun 2007*

*Kota Semarang Dalam Angka 2008*

Tabel :

Table : 4.15.1.

**Banyak Tahanan Pada Lembaga Pemasyarakatan  
Kelas - I Semarang  
Tahun : 2008**

*The Number Of Prisoner And Jail On Level I  
In Semarang In 2008*

Bulan/ Month	Awal	Masuk	Bebas	Jadi Nara- Pidana	Awal	
	Bulan/ Awal Tahun				Bulan/ Awal Tahun	
(1)	(2)	(3)	(4)	(5)	(6)	
<b>01. Januari</b>	426	261	164	109	414	
<b>02. Pebruari</b>	414	218	111	101	420	
<b>03. Maret</b>	420	322	203	96	443	
<b>04. April</b>	443	314	197	105	455	
<b>05. M E I</b>	455	332	215	128	444	
<b>06. J U N I</b>	444	289	191	144	398	
<b>07. J U L I</b>	398	279	154	135	388	
<b>08. Agustus</b>	388	261	151	104	394	
<b>09. September</b>	394	421	304	133	378	
<b>10. Oktober</b>	378	186	100	62	402	
<b>11. Nopember</b>	402	301	174	104	389	
<b>12. Desember</b>	389	278	155	71	441	
<hr/>						
Jumlah/Total	2008	4.951	3.462	2.119	1.292	4.966
	2007	4.480	1.387	1.025	0	0
	2006*)	3.419	1.430	118	1.250	3.470
	2005*)	3.419	1.430	118	1.250	3.470
	2004	3.419	1.430	118	1.250	3.470

Catatan : \*) Data tahun 2004

Kota Semarang Dalam Angka 2008

- 272 -

Tabel :

Table : 4.15.2.

**Banyak Tahanan Pada Lembaga Pemasyarakatan  
Kelas - I Semarang  
Tahun : 2008**

*The Number Of Prisoner And Jail On Level I  
In Semarang In 2008*

Bulan/ Month	Awal Bulan/ Awal Tahun	Mutasi				Awal Bulan/ Awal Tahun	
		Masuk	Bebas	Pindah	Mati		
(1)	(2)	(3)	(4)	(5)	(6)	(7)	
<b>01. Januari</b>	332	116	79	1	1	367	
<b>02. Pebruari</b>	367	116	95	0	0	388	
<b>03. Maret</b>	388	112	109	0	0	391	
<b>04. April</b>	391	115	94	0	0	412	
<b>05. M E I</b>	412	146	108	5	0	445	
<b>06. J U N I</b>	445	160	139	0	2	464	
<b>07. J U L I</b>	464	141	118	0	0	487	
<b>08. Agustus</b>	487	125	155	2	1	452	
<b>09. September</b>	452	141	120	0	0	473	
<b>10. Oktober</b>	473	83	110	6	1	440	
<b>11. Nopember</b>	440	52	21	1	0	470	
<b>12. Desember</b>	470	76	97	0	0	449	
<hr/>							
Jumlah/Total	2008	5.121	1.383	1.245	15	5	5.238
	2007	4.480	1.387	1.025	49	6	0
	2006*)	4.927	1.406	967	361	1	4.995
	2005*)	4.927	1.406	967	361	1	4.995
	2004	4.927	1.406	967	361	1	4.995

Sumber : LEMBAGA PEMASYARAKATAN KELAS - I SEMARANG

Catatan : \*) Data tahun 2004

Kota Semarang Dalam Angka 2008

- 273 -

Tabel :

Table : 4.15.3.

**Banyaknya Narapidana Wanita Pada Lembaga  
Pemasyarakatan Kelas - IIA LP Bulu Semarang  
Tahun : 2008**

*The Number Of Women Prisoner  
In Bulu Jail On Level II-A  
In Semarang In 2008*

Bulan/ Month	Awal	Mutasi				Awal
	Bulan/ Awal Tahun	Masuk	Bebas	Pindah	Mati	Bulan/ Awal Tahun
( 1 )	( 2 )	( 3 )	( 4 )	( 5 )	( 6 )	( 7 )
<b>01. Januari</b>	80	11	9	0	0	80
<b>02. Pebruari</b>	89	8	6	0	0	89
<b>03. Maret</b>	100	0	11	0	0	100
<b>04. April</b>	92	2	7	0	0	92
<b>05. M E I</b>	98	2	7	0	0	98
<b>06. J U N I</b>	96	35	8	0	0	96
<b>07. J U L I</b>	126	0	8	0	0	126
<b>08. Agustus</b>	126	0	10	0	0	126
<b>09. September</b>	124	1	4	0	0	124
<b>10. Oktober</b>	126	0	18	0	0	126
<b>11. Nopember</b>	111	6	6	0	0	111
<b>12. Desember</b>	116	3	10	0	0	116
Jumlah/Total	2008*) 1.284	68	104	0	0	1.284
	2007 1.284	68	104	0	0	1.284
	2006 748	84	90	1	1	748
	2005*) 664	108	91	0	0	681
	2004 664	108	91	0	0	681

Sumber : LEMBAGA PEMASYARAKATAN KELAS - IIA SEMARANG

Catatan : \*) Data tahun sebelumnya



Tabel :  
Table : 4.15.4

**Tambahan Narapidana Di Lembaga Pemasyarakatan  
Kota Semarang  
Tahun : 2008**  
*The Addition Of Prisoner In The Penitentiary Of  
Semarang Municipality Throughout 2008*

Bulan/ Month (1)	Lama Dihukum					
	Se- Umur Hidup (2)	>= 5 Thn (3)	1 S/D 5 Tahun			Jum- Lah (7)
			De- Wasa (4)	Pe- Muda (5)	Anak (6)	
01. Januari	0	3	0	0	0	3
02. Pebruari	0	1	0	0	0	1
03. Maret	0	2	0	0	0	2
04. April	0	6	0	0	0	6
05. M E I	0	3	0	0	0	3
06. J U N I	0	6	0	0	0	6
07. J U L I	0	8	0	0	0	8
08. Agustus	0	1	0	0	0	1
09. September	0	5	0	0	0	5
10. Oktober	0	7	0	0	0	7
11. Nopember	0	3	0	0	0	3
12. Desember	0	3	0	0	0	3
Jumlah/Total	2008	0	48	0	0	48
	2007	0	15	65	0	80
	2006*)	3	0	14	0	17
	2005*)	3	0	14	0	17
	2004	3	0	14	0	17

Catatan : \*) Data tahun 2004

Tabel :  
Table : 4.15.4 Lanjutan / Continued

Bulan/ Month (1)	Lama Dihukum				
	< 1 Tahun			Jum- Lah (11)	
	De- Wasa (8)	Pe- Muda (9)	Anak (10)		
01. Januari	7	0	0	7	
02. Pebruari	0	0	1	1	
03. Maret	7	0	0	7	
04. April	4	0	0	4	
05. M E I	4	0	0	4	
06. J U N I	6	0	1	7	
07. J U L I	3	0	0	3	
08. Agustus	3	0	0	3	
09. September	9	0	0	9	
10. Oktober	4	0	0	4	
11. Nopember	2	0	0	2	
12. Desember	5	0	1	6	
Jumlah/Total	2008	54	0	3	57
	2007	61	0	1	62
	2006*)	60	0	2	62
	2005*)	60	0	2	62
	2004	60	0	2	62

Catatan : \*) Data tahun 2004

Tabel : 4.15.4 Lanjutan / *Continued*  
 Table :

Bulan/ Month	Lama Dihukum				
	Kurungan				
	De- Wasa	Pe- Muda	Anak	Jum- Lah	
( 1 )	( 12 )	( 13 )	( 14 )	( 15 )	
01. Januari	2	0	0	2	
02. Pebruari	3	0	0	3	
03. Maret	2	0	0	2	
04. April	0	0	0	0	
05. M E I	3	0	0	3	
06. J U N I	0	0	0	0	
07. J U L I	1	0	0	1	
08. Agustus	1	0	0	1	
09. September	2	0	0	2	
10. Oktober	0	0	0	0	
11. Nopember	0	0	0	0	
12. Desember	5	0	0	5	
Jumlah/Total	2008	19	0	0	19
	2007	7	0	0	7
	2006*)	0	0	0	0
	2005*)	0	0	0	0
	2004	0	0	0	0

Catatan : \*) Data tahun 2004

Tabel : 4.15.4 Lanjutan / *Continued*  
 Table :

Bulan/ Month	Jumlah Tambahan				
	Narapidana				
	De- Wasa	Pe- Muda	Anak	Jum- Lah	
( 1 )	( 16 )	( 17 )	( 18 )	( 19 )	
01. Januari	12	0	0	12	
02. Pebruari	4	0	1	5	
03. Maret	11	0	0	11	
04. April	10	0	0	10	
05. M E I	10	0	0	10	
06. J U N I	12	0	1	13	
07. J U L I	12	0	0	12	
08. Agustus	5	0	0	5	
09. September	16	0	0	16	
10. Oktober	11	0	0	11	
11. Nopember	5	0	0	5	
12. Desember	13	0	1	14	
Jumlah/Total	2008	121	0	3	124
	2007	72	0	1	73
	2006*)	74	0	2	76
	2005*)	74	0	2	76
	2004	74	0	2	76

Sumber : LEMBAGA PEMASYARAKATAN KELAS - IIA

SEMARANG

Catatan : \*) Data tahun 2004

Tabel

Table : 4.16.1.

**Perkara Pidana Di Kejaksaan Negeri Semarang  
Menurut Jenis Kejahatan Dan Bulan  
Tahun : 2008**

*The Number Of Criminal Case In The Public Attorney  
Semarang Based On The Kind Of Crime And Month  
In 2008*

Bulan/ Month	Pencuri- An Dgn Keke- Rasan	Pencuri- An Lain- Nya	Peng- Gelapan	Penipu- An Per- Buatan Curang	Mengaki- Batkan Orang Mati	
(1)	(2)	(3)	(4)	(5)	(6)	
<b>01. Januari</b>	6	31	11	6	4	
<b>02. Pebruari</b>	3	36	11	0	3	
<b>03. Maret</b>	6	34	15	3	8	
<b>04. April</b>	8	41	13	4	3	
<b>05. M E I</b>	9	41	7	4	2	
<b>06. J U N I</b>	3	31	14	10	3	
<b>07. J U L I</b>	0	28	14	2	3	
<b>08. Agustus</b>	2	27	10	3	1	
<b>09. September</b>	2	35	13	4	0	
<b>10. Oktober</b>	2	33	12	7	0	
<b>11. Nopember</b>	4	31	6	4	0	
<b>12. Desember</b>	3	35	5	3	4	
Jumlah/Total	2008	48	403	131	50	31
	2007	55	326	112	42	25
	2006	29	243	116	66	8
	2005	32	183	110	48	21
	2004	12	191	83	52	17

Kota Semarang Dalam Angka 2008

- 279 -

Tabel :

4.16.1. Lanjutan / Continued

Table :

Bulan/ Month	Penadah- An	Pemeras- An/Peng- Ancam- An	Pemal- Suan Surat	Penga- Niaya- An	Pemer- Kosaan	
(1)	(7)	(8)	(9)	(10)	(11)	
<b>01. Januari</b>	5	0	2	6	3	
<b>02. Pebruari</b>	1	0	1	3	1	
<b>03. Maret</b>	1	0	0	0	3	
<b>04. April</b>	1	4	4	3	2	
<b>05. M E I</b>	2	3	3	4	2	
<b>06. J U N I</b>	0	0	0	4	0	
<b>07. J U L I</b>	3	1	2	7	1	
<b>08. Agustus</b>	1	0	0	6	3	
<b>09. September</b>	2	2	0	2	1	
<b>10. Oktober</b>	2	2	0	2	3	
<b>11. Nopember</b>	1	0	2	7	2	
<b>12. Desember</b>	1	0	0	7	1	
Jumlah/Total	2008	20	12	14	51	22
	2007	15	9	16	52	29
	2006	8	14	14	47	16
	2005	6	3	23	46	6
	2004	12	7	5	30	8

Kota Semarang Dalam Angka 2008

- 280 -

Tabel : 4.16.1. Lanjutan / *Continued*  
 Table :

<b>Bulan/ Month</b>	<b>Pence- Maran Nama Baik</b>	<b>Nar- Ko- Ba</b>	<b>Narko- Ba/ Psiko- Tropika</b>	<b>Penge- Royok- An Dan Sajam</b>	<b>Tanah/ Permhan &amp; Hasil Hutan</b>	
( 1 )	( 12 )	( 13 )	( 14 )	( 15 )	( 16 )	
<b>01. Januari</b>	1	9	4	6	0	
<b>02. Pebruari</b>	0	1	12	5	0	
<b>03. Maret</b>	2	7	6	7	1	
<b>04. April</b>	0	5	5	4	0	
<b>05. M E I</b>	0	5	5	6	1	
<b>06. J U N I</b>	0	2	10	3	0	
<b>07. J U L I</b>	0	0	6	13	0	
<b>08. Agustus</b>	0	2	3	5	1	
<b>09. September</b>	0	2	3	6	1	
<b>10. Oktober</b>	0	5	3	9	0	
<b>11. Nopember</b>	0	4	5	6	0	
<b>12. Desember</b>	0	14	8	5	2	
<b>Jumlah/Total</b>						
	2008	3	56	70	75	6
	2007	4	53	108	66	7
	2006	4	46	90	47	29
	2005	3	41	102	55	14
	2004	4	19	137	63	12

*Sumber : KEJAKSAAN NEGERI SEMARANG*

*Source : Public Attorney in Semarang*

Tabel :  
Table : 4.17.1.

**Banyaknya Perkara Biasa  
Di Pengadilan Negeri Semarang  
Tahun : 2008**

Bulan/ Month	Jumlah Perkara	Perkara Yg		
		Diselesaikan/ Diputus	Sisa Perkara	
(1)	(2)	(3)	(4)	
<b>01. Januari</b>	313	124	189	
<b>02. Pebruari</b>	265	83	182	
<b>03. Maret</b>	289	92	197	
<b>04. April</b>	300	98	202	
<b>05. MEI</b>	317	103	219	
<b>06. J U N I</b>	325	106	222	
<b>07. J U L I</b>	316	72	210	
<b>08. Agustus</b>	290	119	218	
<b>09. September</b>	340	90	221	
<b>10. Oktober</b>	284	74	194	
<b>11. Nopember</b>	298	99	224	
<b>12. Desember</b>	340		241	
<hr/>				
Jumlah/Total	2008	3.677	1.158	2.519
	2007	3.582	1.138	0**)
	2006*)	1.266	1.247	0**)
	2005*)	1.266	1.247	0**)
	2004	1.266	1.247	0**)

Catatan : \*) Data tahun 2004  
\*\*) Data tidak tersedia

Tabel :  
Table : 4.17.2.

**Banyaknya Perkara Perdata Gugatan  
Di Pengadilan Negeri Semarang  
Tahun : 2008**

Bulan/ Month	Jumlah Perkara	Perkara Yg		
		Diselesaikan/ Diputus	Sisa Perkara	
(1)	(2)	(3)	(4)	
<b>01. Januari</b>	109	21	88	
<b>02. Pebruari</b>	109	23	86	
<b>03. Maret</b>	113	14	99	
<b>04. April</b>	120	23	97	
<b>05. MEI</b>	134	21	113	
<b>06. J U N I</b>	139	20	119	
<b>07. J U L I</b>	149	29	120	
<b>08. Agustus</b>	147	30	117	
<b>09. September</b>	142	25	117	
<b>10. Oktober</b>	138	28	110	
<b>11. Nopember</b>	136	31	105	
<b>12. Desember</b>	126	26	100	
<hr/>				
Jumlah/Total	2008	1.562	291	1.271
	2007	1.776	523	0**)
	2006*)	231	198	0**)
	2005*)	231	198	0**)
	2004	231	198	0**)

Catatan : \*) Data tahun 2004  
\*\*) Data tidak tersedia

Tabel : 4.17.3.

Table :

**Banyaknya Perkara Perdata Permohonan  
Di Pengadilan Negeri Semarang  
Tahun : 2008**

Bulan/ Month	Pidana Penjara	Pidana Ber- syarat	Dikem- bali- kan ke Kejak- saan	
( 1 )	( 2 )	( 3 )	( 4 )	
01. Januari	49	34	15	
02. Pebruari	39	19	20	
03. Maret	30	18	12	
04. April	20	12	8	
05. M E I	30	12	18	
06. J U N I	54	43	11	
07. J U L I	27	19	8	
08. Agustus	21	10	11	
09. September	25	16	9	
10. Oktober	28	15	13	
11. Nopember	25	14	11	
12. Desember	29	12	17	
Jumlah/Total	2008	377	224	153
	2007	1.335	15	0**)
	2006*)	280	260	0**)
	2005*)	280	260	0**)

Catatan : \*) Data tahun 2004

\*\*) Data tidak tersedia

Kota Semarang Dalam Angka 2008

- 284 -

Tabel : 4.17.4

Table :

**Jumlah Perkara  
Pada Pengadilan Negeri Semarang  
Tahun : 2008**

Perkara Pidana ( 1 )	Jumlah	
	Biasa ( 2 )	Singkat ( 3 )
1.Sisa Tahun 2007	216	0
2.Masuk Dalam Tahun 2008	1182	0
3.Putus	1159	0
4.Terdakwa / Jaksa Menerima	1096	0
5.Terdakwa / Jaksa Minta Banding	63	0
6.Terdakwa / Jaksa Minta Kasasi	48	0
7.Terdakwa Minta Grasi	0	0
<b>Pidana Cepat / Ringan / Lalu Lintas</b>	<b>Jumlah</b>	
1.Sisa Tahun 2007	0	
2.Masuk Dalam Tahun 2008	66.946	
3.Putus	66.946	
4.Kasasi	0	
5.Grasi	0	
<b>Perkara Perdata Gugatan</b>	<b>Jumlah</b>	
1.Sisa Tahun 2007	86	
2.Masuk Dalam Tahun 2008	305	
3.Putus	291	
4.Para Pihak Penerima	210	
5.Para Pihak Minta Banding	81	
6.Para Pihak Minta Kasasi	37	
7.Dilaksanakan	0	
<b>Perkara Perdata Permohonan</b>	<b>Jumlah</b>	
1.Sisa Tahun 2007	18	
2.Masuk Dalam Tahun 2008	222	
3.Putus	223	

Kota Semarang Dalam Angka 2008

- 285 -

Tabel :  
Table : 4.17.5.

**Banyaknya Terdakwa/Tertuduh Yg Telah Mendapat  
Putusan Pengadilan Negeri Semarang  
Menurut Bulan Dan Jenis Putusan  
Tahun : 2008**

*The Number Of Cases And Accused People Under  
The Decision Of The Public Attorney Semarang  
According To Month & The Kind Of Decision In 2008*

Bulan/ Month	Pidana Penjara	Pidana Ber- syarat	Bebas Dari Tuduhan	Dikem- bali- kan ke Kejak- saan	
(1)	(2)	(3)	(4)	(5)	
<b>01. Januari</b>	144	2	0	0	
<b>02. Pebruari</b>	113	1	0	0	
<b>03. Maret</b>	108	0	0	0	
<b>04. April</b>	107	2	3	0	
<b>05. M E I</b>	131	2	1	0	
<b>06. J U N I</b>	131	5	0	0	
<b>07. J U L I</b>	134	2	1	0	
<b>08. Agustus</b>	100	1	0	0	
<b>09. September</b>	160	0	0	0	
<b>10. Oktober</b>	119	0	0	0	
<b>11. Nopember</b>	99	0	1	0	
<b>12. Desember</b>	123	1	4	0	
Jumlah/Total	2008	1.469	17	10	0
	2007	1.335	15	19	0
	2006*)	1.358	0	3	0
	2005*)	1.358	0	3	0

Catatan : \*) Data tahun 2004

*Kota Semarang Dalam Angka 2008*

- 286 -

Tabel : 4.17.5. Lanjutan/Continued  
Table :

Bulan/ Month	Lain- nya	Pidana Denda	Jumlah Denda (Rp)	
(1)	(6)	(7)	(8)	
<b>01. Januari</b>	1	1.353	68.529.000	
<b>02. Pebruari</b>	0	5.193	395.105.500	
<b>03. Maret</b>	0	1.913	280.802.000	
<b>04. April</b>	2	3.823	410.507.000	
<b>05. M E I</b>	0	8.737	552.453.500	
<b>06. J U N I</b>	0	6.046	292.240.000	
<b>07. J U L I</b>	0	2.582	247.088.000	
<b>08. Agustus</b>	0	13.947	374.560.000	
<b>09. September</b>	0	12.921	846.680.000	
<b>10. Oktober</b>	0	7.081	173.209.000	
<b>11. Nopember</b>	0	13.385	306.551.850	
<b>12. Desember</b>	0	8.454	357.865.000	
Jumlah/Total	2008	2	139.440	4.305.590.800
	2007	0	46.672	1.554.299.100
	2006*)	4	18.023	400.221.000
	2005*)	4	18.023	400.221.000
	2004	4	18.023	400.221.000

Sumber : PENGADILAN NEGERI SEMARANG

Source : Public Court in Semarang

Catatan : \*) Data tahun 2004

*Kota Semarang Dalam Angka 2008*

- 287 -

Tabel : 4.18.

Table :

**Banyak Perkara Sengketa Tata Usaha Negara  
Yg Masuk & Diselesaikan Di P.T.U.N Semarang  
Tahun : 2008**

*The Number Of Case Of State Administration  
Being Into And Settled In PTUN Semarang  
In 2008*

Bulan/ Month ( 1 )	Sisa	Masuk ( 3 )	Diselesaikan		Sisa
	Awal Bulan ( 2 )		Dipu- tus ( 4 )	Di- cabut ( 5 )	Akhir Bulan ( 6 )
<b>01. Januari</b>	15*)	3	4	0	14
<b>02. Pebruari</b>	14	7	6	1	14
<b>03. Maret</b>	14	5	2	1	16
<b>04. April</b>	16	4	3	0	17
<b>05. M E I</b>	17	4	1	2	18
<b>06. J U N I</b>	18	6	7	0	17
<b>07. J U L I</b>	17	2	6**)	2	11
<b>08. Agustus</b>	11	5	1	0	15
<b>09. September</b>	15	3	6	0	12
<b>10. Oktober</b>	12	12	2	1	21
<b>11. Nopember</b>	21	9	2	0	28
<b>12. Desember</b>	28	7	3	1	31
Jumlah/Total	2008	67	43	8	
	2007	68	64	17	
	2006	93	77	7	
	2005	69	60	9	
	2004	69	60	9	

Sumber : PENGADILAN TATA USAHA NEGARA

Source : State Administration Court in Semarang

ket. : \*) sisa awal bulan januari 15 perkara terdiri dari 12 gugatan dan 3 gugatan perlawanan

\*\*\*) diputus bulan juli 6 perkara dengan perincian : 4 putus dan 2 dismissal



Tabel : 4.19.1.

Table :

**Banyak Kerugian Akibat Kejahatan/Pelanggaran  
Yg Dilaporkan Dalam Daerah Hukum  
Poltabes Semarang  
Dan Ditangani Di Pengadilan Negeri Semarang  
Tahun : 2008**  
*The Number Of Loss Due To Crime/Violation  
Reported To Poltabes Semarang In 2008*

Bulan/ Month	Jenis Kejahatan/Pasal						
	362	363	365	368	372	378	
( 1 )	( 2 )	( 3 )	( 4 )	( 5 )	( 6 )	( 7 )	
<b>01. Januari</b>	21	85	3	8	39	29	
<b>02. Pebruari</b>	29	64	3	3	39	26	
<b>03. Maret</b>	16	55	1	5	45	42	
<b>04. April</b>	21	79	5	7	31	31	
<b>05. M E I</b>	13	50	4	4	25	27	
<b>06. J U N I</b>	23	74	2	5	29	22	
<b>07. J U L I</b>	20	67	1	6	18	23	
<b>08. Agustus</b>	27	65	0	10	28	25	
<b>09. September</b>	29	67	3	5	30	28	
<b>10. Oktober</b>	24	84	2	5	42	27	
<b>11. Nopember</b>	14	90	3	5	37	33	
<b>12. Desember</b>	11	90	3	0	13	14	
<b>Jumlah/Total</b>	2008*)	248	870	30	63	376	327
	2007	248	870	30	63	376	327
	2006	322	317	38	66	534	372
	2005	281	319	19	43	370	337
	2004	212	266	42	49	302	291

Ket : \* ) data tahun 2007

Tabel : 4.19.2.

Table :

**Banyaknya Korban Kecelakaan Serta  
Nilai Kerugian Di Kota Semarang  
Tahun : 2008**

*The Number Of Victims Of Traffic Accidents And Loss  
In Semarang In 2008*

Bulan/ Month	Banyak Kejadi- an Kece- lakaan	Mati	Luka Berat	Luka Ringan	Nilai	
					Keru- gian (Juta Rp)	
( 1 )	( 2 )	( 3 )	( 4 )	( 5 )	( 6 )	
<b>01. Januari</b>	72	9	13	34	107	
<b>02. Pebruari</b>	56	8	10	64	329	
<b>03. Maret</b>	61	8	7	92	88	
<b>04. April</b>	73	7	15	71	194	
<b>05. M E I</b>	71	9	24	79	82	
<b>06. J U N I</b>	66	8	19	65	217	
<b>07. J U L I</b>	48	7	5	59	116	
<b>08. Agustus</b>	72	11	13	77	108	
<b>09. September</b>	83	13	14	65	212	
<b>10. Oktober</b>	78	15	14	93	165	
<b>11. Nopember</b>	62	6	12	62	132	
<b>12. Desember</b>	70	7	11	51	98	
<b>Jumlah/Total</b>	2008*)	812	108	157	812	1.848
	2007	812	108	157	812	1.848
	2006	502	114	159	518	1.425
	2005	87	81	49	72	485
	2004	91	38	71	84	192

Sumber/source : **POLTABES SEMARANG**

Ket : \* ) data tahun 2007

Tabel :

Table : 4.20.

**Banyaknya Produk Hukum Yang Dikeluarkan**

**Bagian Hukum Setwilda Kota Semarang**

**Tahun : 2008**

*The Number Of Law Products*

*Made By Law Devision In 2008*

<b>Bulan/ Month</b>	<b>Peraturan Daerah</b>	<b>Peraturan Wali-Kota</b>	<b>Keputusan</b>	<b>Instruksi</b>	
( 1 )	( 2 )	( 3 )	( 4 )	( 5 )	
<b>01. Januari</b>	1	1	19	0	
<b>02. Pebruari</b>	1	1	26	0	
<b>03. Maret</b>	0	4	14	0	
<b>04. April</b>	0	0	24	0	
<b>05. M E I</b>	3	0	11	0	
<b>06. J U N I</b>	1	3	24	0	
<b>07. J U L I</b>	0	3	33	0	
<b>08. Agustus</b>	1	2	29	0	
<b>09. September</b>	0	3	18	0	
<b>10. Oktober</b>	0	2	15	1	
<b>11. Nopember</b>	2	6	21	0	
<b>12. Desember</b>	1	5	11	0	
<b>Jumlah/Total</b>	2008*)	10	30	245	1
	2007	10	30	245	1
	2006	13	3	68	3
	2005	5	37	191	2
	2004	18	191	193	0

*Sumber : BAGIAN HUKUM*

*Source: Devision of Law in Sekda*

Ket : \* ) data tahun 2007

Tabel : 4.21.  
Table :

**Peristiwa Kebakaran  
Di Kota Semarang  
Tahun : 2008**  
The Fire In Semarang In 2008

Bulan/ Month	Kecamatan/District				
	Mijen	Gunung Pati	Banyumanik	Tembalang	
(1)	(2)	(3)	(4)	(5)	
01. Januari	0	0	0	1	
02. Pebruari	0	1	0	0	
03. Maret	0	0	2	1	
04. April	0	0	2	0	
05. M E I	0	0	1	1	
06. J U N I	0	0	1	1	
07. J U L I	0	0	1	0	
08. Agustus	0	0	0	0	
09. September	0	0	1	2	
10. Oktober	0	1	1	1	
11. Nopember	0	0	0	0	
12. Desember	0	0	1	1	
Jumlah/Total	2008	0	2	10	8
	2007	4	10	16	9
	2006	1	10	23	12
	2005	0	0	8	7
	2004	3	3	10	6

4.21. Lanjutan / Continued

Bulan/ Month	Kecamatan/District				
	Pedurungan	Genuk	Smg Timur	Smg Utara	
(1)	(6)	(7)	(8)	(9)	
01. Januari	0	1	2	0	
02. Pebruari	0	1	1	0	
03. Maret	0	0	1	1	
04. April	0	0	2	1	
05. M E I	1	1	0	3	
06. J U N I	2	1	0	1	
07. J U L I	1	5	1	3	
08. Agustus	1	4	1	7	
09. September	2	2	2	0	
10. Oktober	0	6	0	1	
11. Nopember	2	0	0	1	
12. Desember	1	0	1	1	
Jumlah/Total	2008	10	21	11	19
	2007	15	26	14	25
	2006	15	22	11	21
	2005	7	15	5	10
	2004	15	25	9	10

Tabel : 4.21. Lanjutan / *Continued*

Table :

Bulan/ Month	Kecamatan/District				
	Gayamsari	Candisari	Gajah Mungkur	Smg Tengah	
(1)	(11)	(12)	(13)	(14)	
<b>01. Januari</b>	0	0	0	0	
<b>02. Pebruari</b>	0	0	0	0	
<b>03. Maret</b>	0	1	1	1	
<b>04. April</b>	4	0	0	0	
<b>05. M E I</b>	1	0	0	3	
<b>06. J U N I</b>	0	2	1	1	
<b>07. J U L I</b>	5	1	3	0	
<b>08. Agustus</b>	0	1	2	0	
<b>09. September</b>	3	0	0	1	
<b>10. Oktober</b>	1	1	2	2	
<b>11. Nopember</b>	0	1	1	2	
<b>12. Desember</b>	1	0	0	3	
Jumlah/Total	2008	15	7	10	
	2007	5	5	18	13
	2006	5	7	21	10
	2005	5	3	6	23
	2004	3	3	10	6

Kota Semarang Dalam Angka 2008

- 294 -

Tabel : 4.21. Lanjutan / *Continued*

Table :

Bulan/ Month	Kecamatan/District				
	Smg Barat	Ngaliyan	T U G U	Smg Selatan	
(1)	(15)	(16)	(17)	(18)	
<b>01. Januari</b>	2	0	0	1	
<b>02. Pebruari</b>	0	0	0	1	
<b>03. Maret</b>	3	0	0	2	
<b>04. April</b>	1	2	0	2	
<b>05. M E I</b>	0	4	1	0	
<b>06. J U N I</b>	2	0	2	2	
<b>07. J U L I</b>	6	1	0	1	
<b>08. Agustus</b>	5	4	0	3	
<b>09. September</b>	7	1	1	3	
<b>10. Oktober</b>	4	1	1	0	
<b>11. Nopember</b>	0	0	0	0	
<b>12. Desember</b>	1	1	0	2	
Jumlah/Total	2008	31	14	5	17
	2007	23	25	8	10
	2006	37	28	9	13
	2005	22	8	2	12
	2004	23	12	7	7

Kota Semarang Dalam Angka 2008

- 295 -

Tabel : 4.21. Lanjutan / *Continued*

Table :

<b>Bulan/ Month</b>	<b>Jumlah Peristiwa Kebakaran</b>	<b>Nilai Kerugian (000 Rp)</b>	<b>Nilai Yang Diselamatkan (000 Rp)</b>	
( 1 )	( 19 )	( 20 )	( 21 )	
<b>01. Januari</b>	7	242.000,00	270.000,00	
<b>02. Pebruari</b>	4	91.500,00	415.000,00	
<b>03. Maret</b>	13	140.500,00	168.000,00	
<b>04. April</b>	14	2.160.000,00	1.580.000,00	
<b>05. M E I</b>	16	340.850,00	670.000,00	
<b>06. J U N I</b>	16	177.700,00	185.000,00	
<b>07. J U L I</b>	28	1.275.000,00	1.880.000,00	
<b>08. Agustus</b>	28	4.829.000,00	3.025.000,00	
<b>09. September</b>	25	979.500,00	4.134.000,00	
<b>10. Oktober</b>	22	2.563.983,65	4.912.983,65	
<b>11. Nopember</b>	7	27.300,00	870.000,00	
<b>12. Desember</b>	13	620.000,00	1.055.000,00	
<b>Jumlah/Total</b>				
	2008	193	13.447.333,65	19.164.983,65
	2007	225	49.011.050,00	110.205.700,00
	2006	252	15.847.205,00	20.066.100,00
	2005	142	6.028.025,00	16.152.500,00
	2004	199	14.342.725,20	34.048.200,00

Sumber : Dinas Kebakaran

Source : *Office In Fire*

Tabel : 4.21.

Table :

**Banyaknya Bencana Kebakaran, Yang terbakar,  
Yang Kehilangan Tempat tinggal  
Tahun : 2008  
Di Kota Semarang**

KECAMATAN	Banyaknya Bencana Kebakaran	Banyaknya Yang Terbakar		Yang Kehilangan Tempat Tinggal	
		Rumah	Lainnya	Keluarga	Jiwa
(1)	(2)	(3)	(4)	(5)	(6)
010. Mijen					
020. Gunungpati					
030. Smg. Selatan					
040. Banyumanik					
050. Gajahmungkur					
060. Genuk					
070. Pedurungan					
080. Gayamsari					
090. Smg. Timur					
100. Candisari					
110. Tembalang					
120. Smg. Utara					
130. Smg. Tengah					
140. Smg. Barat					
150. T u g u					
160. Ngaliyan					
JUMLAH	203	58	145	458	458
2007	225	51	183	241	241
2006	252	42	210	174	174
2005	142	32	110	165	165
2004	199	42	157	401	401

Sumber : Dinas Kebakaran untuk DDA Propinsi

**Banyaknya Korban, Tafsiran Kerugian  
Akibat Kebakaran  
Tahun 2008  
Di Kota Semarang**

KECAMATAN	Areal ( M 2 )	Banyaknya Korban	
		Mati	Luka- Luka
(1)	(2)	(3)	(4)
010. Mijen			
020. Gunungpati			
030. Smg. Selatan			
040. Banyumanik			
050. Gajahmungkur			
060. Genuk			
070. Pedurungan			
080. Gayamsari			
090. Smg. Timur			
100. Candisari			
110. Tembalang			
120. Smg. Utara			
130. Smg. Tengah			
140. Smg. Barat			
150. T u g u			
160. Ngaliyan			
JUMLAH	136.502	2	1
2007	370.764	1	0
2006	898.409	0	1
2005	18.114	1	4
2004	60.000	8	4

Sumber : Dinas Kebakaran untuk DDA Propinsi

Tabel : 4.22.1.

Table :

**Banyaknya Yayasan Sosial  
Di Kota Semarang  
Tahun : 2008**

*The Number Of Social Foundation  
In Semarang In 2008*

Kecamatan/ <i>District</i>	Banyak- nya	Yysn Mnrt Status		Jml Sasaran Garapan (Orang)	
		Peme- rintah	Swasta*)		
(1)	(2)	(3)	(4)	(5)	
<b>010. Mijen</b>	1	0	0	75	
<b>020. Gunungpati</b>	2	0	0	120	
<b>030. Smg. Selatan</b>	8	0	0	460	
<b>040. Banyumanik</b>	6	0	0	250	
<b>050. Gajahmungkur</b>	5	0	0	180	
<b>060. Genuk</b>	5	0	0	185	
<b>070. Pedurungan</b>	10	0	0	335	
<b>080. Gayamsari</b>	5	0	0	336	
<b>090. Smg. Timur</b>	2	0	0	535	
<b>100. Candisari</b>	4	0	0	180	
<b>110. Tembalang</b>	15	0	0	681	
<b>120. Smg. Utara</b>	3	0	0	140	
<b>130. Smg. Tengah</b>	4	0	0	360	
<b>140. Smg. Barat</b>	4	0	0	162	
<b>150. T U G U</b>	1	0	0	17	
<b>160. Ngaliyan</b>	5	0	0	220	
<hr/>					
Jumlah/Total	2008*)	80	0	0	4.236
	2007	80	0	0	4236
	2006	73	0	0	4.380
	2005	78	0	0	4.381
	2004	90	0	90	4.380

Catatan : \*) data tahun 2007

*Kota Semarang Dalam Angka 2008*

- 297 -

Tabel : 4.22.2.

Table :

**Banyaknya Penyandang Cacat  
Di Kota Semarang  
Tahun : 2008**

*The Number Of Physical Defect  
In Semarang In 2008*

Kecamatan/ <i>District</i>	Jenis Cacat			
	Tubuh	Tuna Netra	Mental	
(1)	(2)	(3)	(4)	
<b>010. Mijen</b>	62	20	30	
<b>020. Gunungpati</b>	12	8	3	
<b>030. Smg. Selatan</b>	15	44	16	
<b>040. Banyumanik</b>	20	17	12	
<b>050. Gajahmungkur</b>	26	20	20	
<b>060. Genuk</b>	1	0	0	
<b>070. Pedurungan</b>	7	15	12	
<b>080. Gayamsari</b>	74	60	54	
<b>090. Smg. Timur</b>	90	26	45	
<b>100. Candisari</b>	131	33	73	
<b>110. Tembalang</b>	13	40	16	
<b>120. Smg. Utara</b>	44	18	53	
<b>130. Smg. Tengah</b>	26	8	24	
<b>140. Smg. Barat</b>	25	14	38	
<b>150. T U G U</b>	35	0	0	
<b>160. Ngaliyan</b>	35	23	20	
<hr/>				
Jumlah/Total	2008*)	616	346	416
	2007	616	346	416
	2006	533	258	293
	2005	521	208	120
	2004	527	125	341

Catatan : \*) data tahun 2007

*Kota Semarang Dalam Angka 2008*

- 298 -

Tabel : 4.22.2. Lanjutan / *Continued*

Table :

Kecamatan/ <i>District</i>	Jenis Cacat		Jumlah/ <i>Total</i>	
	Tuna Rungu	Ganda		
(1)	(5)	(6)	(7)	
010. Mijen	20	11	143	
020. Gunungpati	2	4	29	
030. Smg. Selatan	7	5	87	
040. Banyumanik	10	1	60	
050. Gajahmungkur	21	2	89	
060. Genuk	1	0	2	
070. Pedurungan	13	5	52	
080. Gayamsari	89	6	283	
090. Smg. Timur	30	13	204	
100. Candisari	26	12	275	
110. Tembalang	11	4	84	
120. Smg. Utara	18	2	135	
130. Smg. Tengah	6	2	66	
140. Smg. Barat	21	14	112	
150. T U G U	0	0	35	
160. Ngaliyan	45	5	128	
Jumlah/ <i>Total</i>	2008*)	320	86	1.784
	2007	320	86	1784
	2006	370	116	486
	2005	178	68	246
	2004	187	64	1.244

Catatan : \*) data tahun 2007

Tabel : 4.22.3.

Table :

**Permasalahan Kesejahteraan Sosial  
Di Kota Semarang  
Tahun : 2008**

Kecamatan/ <i>District</i>	Gelan- dangan dan Pengemis	Tuna Susila	Waria	
(1)	(2)	(3)	(4)	
010. Mijen	0	0	0	
020. Gunungpati	0	0	0	
030. Smg. Selatan	0	0	0	
040. Banyumanik	0	1	0	
050. Gajahmungkur	2	0	0	
060. Genuk	0	0	0	
070. Pedurungan	0	0	0	
080. Gayamsari	4	0	0	
090. Smg. Timur	0	0	0	
100. Candisari	5	0	0	
110. Tembalang	2	0	0	
120. Smg. Utara	0	5	0	
130. Smg. Tengah	0	0	0	
140. Smg. Barat	0	523	0	
150. T U G U	0	200	0	
160. Ngaliyan	0	0	0	
Jumlah/ <i>Total</i>	2008*)	13	729	0
	2007	13	729	0
	2006	971	1.027	112
	2005	942	469	111
	2004	865	985	102

Catatan : \*) data tahun 2007



Tabel : 4.22.3. Lanjutan / Continued

Table :

Kecamatan/ District	Bekas Nara- pidana	Bencana Alam	Fakir Miskin/ Keluarga Miskin	
( 1 )	( 5 )	( 6 )	( 7 )	
010. Mijen	39	614	5.152	
020. Gunungpati	2	0	15.888	
030. Smg. Selatan	0	55	1.677	
040. Banyumanik	5	765	667	
050. Gajahmungkur	4	626	173	
060. Genuk	2	19210	1.829	
070. Pedurungan	8	2323	14.829	
080. Gayamsari	15	0	13.773	
090. Smg. Timur	29	0	1.425	
100. Candisari	7	2255	3.161	
110. Tembalang	6	284	13.858	
120. Smg. Utara	0	0	0	
130. Smg. Tengah	31	0	3.505	
140. Smg. Barat	13	293	4.885	
150. T U G U	0	0	0	
160. Ngaliyan	11	13	1.677	
Jumlah/Total	2008*)			
	2007	172	26.438	82.499
	2006	172	26438	82499
	2005	0	26	19.500
	2004	289	0	64.194
	2004	0	28	0

Catatan : \*) data tahun 2007

Kota Semarang Dalam Angka 2008

- 301 -

Tabel : 4.22.3. Lanjutan / Continued

Table :

Kecamatan/ District	Pilar-Pilar Partisipasi					
	Perin- tis / pe- juang Kemer- dekaan	Kader Kepemim- pinan Sosial Wanita	Pekerja Sosial Masya- rakat (Psm)	Karang Taruna	Orga- nisasi Sosial (Orsos)	
( 1 )	( 8 )	( 9 )	( 10 )	( 11 )	( 12 )	
010. Mijen	14	15	26	13	1	
020. Gunungpati	17	17	45	17	2	
030. Smg. Selatan	69	10	0	7	8	
040. Banyumanik	79	11	19	11	6	
050. Gajahmungkur	22	8	9	8	5	
060. Genuk	11	14	40	13	5	
070. Pedurungan	28	13	19	9	10	
080. Gayamsari	19	8	24	7	5	
090. Smg. Timur	31	11	35	6	2	
100. Candisari	42	8	24	6	4	
110. Tembalang	22	13	24	12	15	
120. Smg. Utara	23	10	57	9	3	
130. Smg. Tengah	45	16	36	14	4	
140. Smg. Barat	103	17	160	10	4	
150. T U G U	2	8	7	7	1	
160. Ngaliyan	18	11	14	10	5	
Jumlah/Total	2008*)					
	2007	545	190	539	159	80
	2006	545	190	539	159	80
	2005	23	222	520	172	73
	2004	22	1.249	895	179	78
	2004	22	1.249	895	179	78

Sumber/source : BAGIAN SOSIAL SETDA KOTA SEMARANG

Catatan : \*) data tahun 2007

Kota Semarang Dalam Angka 2008

- 302 -

Bab V  
PERTANIAN /  
AGRICULTURE

<http://samarangkota.bps.go.id>

## **PERTANIAN TANAMAN PANGAN**

Pembangunan di bidang sektor ini diarahkan pada peningkatan usaha diversifikasi, intensifikasi dan ekstensifikasi yang didukung oleh usaha pengembangan dan pemanfaatan ilmu pengetahuan dan teknologi.

Pembangunan pada sektor pertanian dan kehutanan berorientasi pada peningkatan produksi, pengelolaan Sumber Daya Alam dan Lingkungan, pengolahan hasil serta pemasaran dalam sistem Agrobisnis, sehingga diharapkan dapat mengembangkan dan meningkatkan sumber dan potensi daerah yang mampu menciptakan tambahan kesempatan kerja serta diharapkan memenuhi kebutuhan bahan baku industri dalam negeri maupun peningkatan ekspor non migas yang intinya dapat meningkatkan pendapatan daerah dan peningkatan kesejahteraan petani.

## **AGRICULTURE ON FOOD PLANTS**

The development in this sector is lead toward an improvement in diversification, intensification, and extensification supported by an effort in developing and using science and technology.

The development in agriculture and forestry sectors is oriented to improve production, cultivation of Natural and Environmental Resources, the management of agriculture results and marketing are in a Agrobusiness System, so that it can improve and increase resources and local potency, which laed to new job opportunity and meet the raw materials for domestic industry, non oil-gas export as well. Finally, it can increase the local income.

The sub sector of Agricukture on food plants is not lead toward rice plants, rather toward horticulture plants, where the used fields is dry.

Untuk sub sektor pertanian tanaman pangan, tidak lagi mengarah pada produksi tanaman padi, melainkan pada tanaman hortikultura, dimana lahan yang digunakan adalah lahan kering.

Jenis tanaman hortikultura yang mengalami penurunan produksi dibandingkan dengan keadaan tahun 2008 diantaranya adalah sayuran kacang panjang, cabai, terung, tomat dan buncis. Sedangkan tanaman buah-buahan pada umumnya mengalami penurunan produksi.

#### **PERIKANAN**

Sub sektor Perikanan meliputi kegiatan usaha perikanan laut, perikanan tambak, kolam dan perairan umum. Produksi perikanan pada tahun 2008 tercatat sebesar 27,60 ton dengan nilai produksi 240.020 juta Rupiah.

Usaha pengawetan ikan yang terdiri dari pengasinan, pemindangan dan pengasapan ikan serta pembuatan terasi merupakan usaha alternatif yang sangat menguntungkan.

Terlihat usaha ini mengalami peningkatan produksi tahun demi tahun yang tentu saja diikuti dengan kenaikan nilai produksinya

The sub sector of Agriculture on food plants is not lead toward rice plants, rather toward horticulture plants, where the used fields is dry. As a description, the rice production both from rice fields and unirrigated fields increase in 2008.

The kind of agriculture plants decreases, compared with 2008, such as eggplant, chilly, bean, tomato and pea. While fruits decreases.

#### **FISHERY**

The sub sector of fishery includes sea fishery, fishpond and general irrigation. In 2008, the production is 27,60 ton with the value of Rp. 240.020 milion.

The fish preservation, including salting, pemindangan, evaporation and making terasi is a very usefull efforts. As can be seen, this effort increases year to year, accompanied with the rise in its production.

Gambar 9 :  
Produksi Hasil Pertanian Dan Perkebunan Tahun 2007-2008

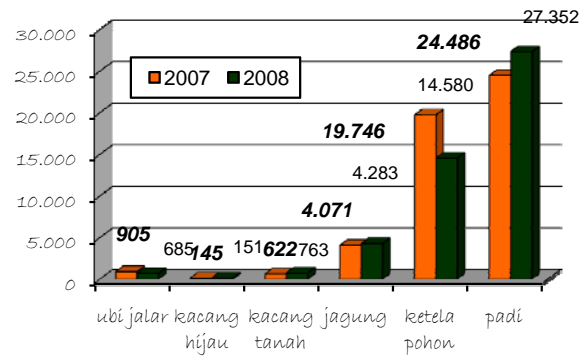

Gambar 10 :  
Produksi Pengawetan Menurut Jenis Pengawetan (kg) Tahun 2008\*)

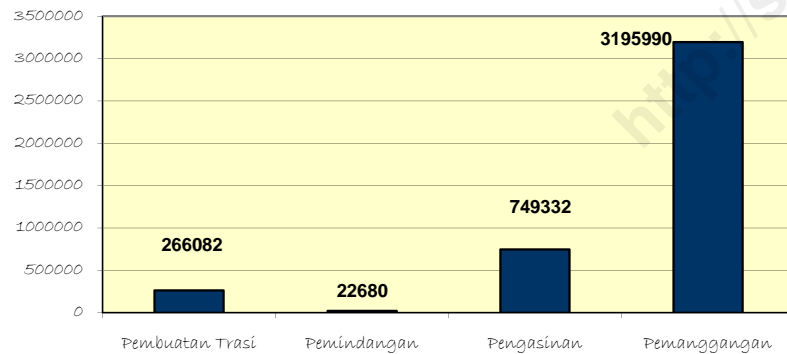

Ket : \*) data tahun 2006

Kota Semarang Dalam Angka 2008

Tabel:  
Table : 5.1.1.

**Luas Tanaman Padi  
Di Kota Semarang  
Tahun : 2008**  
*The Width Of Rice Field  
In Semarang In 2008*

Bulan/ Month	Di Tanah Sawah ( Ha)		
	Tanaman	Dipanen Berhasil	Rusak/ Tidak Berhasil/ Puso
	Awal Bulan/ Tahun		
( 1 )	( 2 )	( 3 )	( 4 )
01. Januari	1.966	161	0
02. Pebruari	2.325	395	0
03. Maret	2.287	927	0
04. April	1.740	551	0
05. M E I	1.806	560	0
06. J U N I	1.905	486	1
07. J U L I	1.552	534	2
08. Agustus	1.155	709	0
09. September	656	264	0
10. Oktober	530	131	0
11. Nopember	823	238	0
12. Desember	1.416	130	0
<hr/>			
Jumlah/Total	2008	18.161	5.086
	2007	17.645	4.778
	2006	16.644	5.329
	2005	16.986	5.307
	2004	20.451	5.904

Tabel :  
Table : 5.1.1. Lanjutan / Continued

Bulan/ Month	Di Tanah Sawah ( Ha)		
	Penanaman Baru		Tanam- an Akhir Bulan/ Tahun
	Ganti Tanam- an yg Dibabat	Normal	
( 1 )	( 5 )	( 6 )	( 7 )
01. Januari	0	520	2.325
02. Pebruari	0	357	2.287
03. Maret	0	380	1.740
04. April	0	617	1.806
05. M E I	0	659	1.905
06. J U N I	0	134	1.552
07. J U L I	0	137	1.155
08. Agustus	0	210	656
09. September	0	138	530
10. Oktober	0	424	823
11. Nopember	0	831	1.416
12. Desember	0	1.334	2.620
<hr/>			
Jumlah/Total	2008	0	18.815
	2007	0	18.359
	2006	0	16.452
	2005	0	17.043
	2004	0	19.528

Tabel : 5.1.1. Lanjutan / *Continued*  
 Table :

Bulan/ <i>Month</i>	Di Tanah Kering (Ha)					
	Tnman		Rusak/	Pena-	Tnman	
	Awal Bulan/ Tahun	Dipanen Berhsl	Tidak Berhsl/ Puso	naman Baru	Akhir Bulan/ Tahun	
( 1 )	( 8 )	( 9 )	( 10 )	( 11 )	( 12 )	
<b>01. Januari</b>	392	0	0	0	392	
<b>02. Pebruari</b>	392	44	0	0	348	
<b>03. Maret</b>	348	324	0	10	34	
<b>04. April</b>	34	24	0	28	38	
<b>05. M E I</b>	38	10	0	4	32	
<b>06. J U N I</b>	32	0	0	0	32	
<b>07. J U L I</b>	32	8	0	0	24	
<b>08. Agustus</b>	24	24	0	0	0	
<b>09. September</b>	0	0	0	8	8	
<b>10. Oktober</b>	8	0	0	27	35	
<b>11. Nopember</b>	35	9	0	177	203	
<b>12. Desember</b>	203	6	0	210	407	
Jumlah/ <i>Total</i>	2008	1.538	449	0	464	1.553
	2007	1.921	769	0	591	1.919
	2006	1.347	407	0	488	4.974
	2005	791	189	0	341	943
	2004	1.394	309	0	194	1.179

Sumber : *DINAS PERTANIAN*

Source : *Office of Agriculture*

Tabel :  
Table : 5.1.2.

**Luas Tanaman Palawija  
Di Kota Semarang  
Tahun : 2008**  
*The Width Of Palawija Field  
In Semarang In 2008*

Bulan/ Month	Di Tanah Sawah ( Ha)			
	Tanaman Awal Bulan/ Tahun	Dipanen Berhas- sil	Dipanen Muda	
( 1 )	( 2 )	( 3 )	( 4 )	
01. Januari	357	45	5	
02. Pebruari	326	184	0	
03. Maret	147	6	0	
04. April	199	25	0	
05. M E I	224	8	0	
06. J U N I	216	35	0	
07. J U L I	192	105	0	
08. Agustus	97	17	0	
09. September	97	51	0	
10. Oktober	93	1	0	
11. Nopember	160	7	0	
12. Desember	171	75	0	
Jumlah/Total	2008	2.279	559	5
	2007	1.858	441	8
	2006	1.233	175	0
	2005	3.650	566	10
	2004	2.557	384	0

*Kota Semarang Dalam Angka 2008*

- 311 -

Tabel :  
Table : 5.1.2. Lanjutan / Continued

Bulan/ Month	Di Tanah Sawah ( Ha)		
	Rusak/ Tidak Berhasil/ Puso	Penanam- an Baru/ Tambah- an	Tanaman Akhir Bulan/ Akhir Tahun
( 1 )	( 5 )	( 6 )	( 7 )
01. Januari	0	19	326
02. Pebruari	0	5	147
03. Maret	0	58	199
04. April	0	50	224
05. M E I	0	0	216
06. J U N I	0	11	192
07. J U L I	0	10	97
08. Agustus	0	17	97
09. September	0	47	93
10. Oktober	0	68	160
11. Nopember	0	18	171
12. Desember	0	43	139
Jumlah/Total	2008	346	2.061
	2007	631	2.040
	2006	177	1.285
	2005	196	3.270
	2004	624	2.797

*Kota Semarang Dalam Angka 2008*

- 312 -



Tabel : 5.1.2. Lanjutan / *Continued*  
 Table :

Bulan/ <i>Month</i>	Di Tanah Kering (Ha)		
	Tanaman Awal Bulan/ Tahun	Dipanen Berha- sil	Dipanen Muda
( 1 )	( 8 )	( 9 )	( 10 )
01. Januari	1.420	58	8
02. Pebruari	1.379	496	0
03. Maret	912	300	0
04. April	748	12	0
05. M E I	1.110	63	0
06. J U N I	1.049	129	0
07. J U L I	961	348	0
08. Agustus	631	265	0
09. September	405	111	0
10. Oktober	329	87	1
11. Nopember	932	14	0
12. Desember	1.727	96	1
<hr/>			
Jumlah/Total	2008	11.603	1.979
	2007	13.464	2.387
	2006	14.312	1.957
	2005	11.126	1.623
	2004	7.568	1.182

Kota Semarang Dalam Angka 2008

- 313 -

Tabel : 5.1.2. Lanjutan / *Continued*  
 Table :

Kecamatan/ <i>District</i>	Di Tanah Kering (Ha)		
	Rusak/ Tidak Berhasil/ Puso	Penanam- an Baru	Tanaman Akhir Bulan/ Akhir Tahun
( 1 )	( 11 )	( 12 )	( 13 )
01. Januari	0	25	1.379
02. Pebruari	0	29	912
03. Maret	0	136	748
04. April	0	374	1.110
05. M E I	0	2	1.049
06. J U N I	0	41	961
07. J U L I	0	18	631
08. Agustus	0	39	405
09. September	0	35	329
10. Oktober	0	691	932
11. Nopember	0	809	1.727
12. Desember	0	116	1.746
<hr/>			
Jumlah/Total	2008	0	11.929
	2007	0	13.058
	2006	0	14.484
	2005	0	11.767
	2004	0	7.557

Sumber : DINAS PERTANIAN  
 Source : Office of Agriculture

Kota Semarang Dalam Angka 2008

- 314 -

Tabel :  
Table : 5.1.3.1.

**Luas Panen Tanaman Pangan  
Di Kota Semarang  
Tahun : 2008  
(Dalam Ha)  
The Width Of Food Field  
In Semarang In 2008**

Kecamatan/ District	Padi Sa- wah	Padi Gogo	Ja- gung	Ubi Jalar	
(1)	(2)	(3)	(4)	(5)	
010. Mijen	1.485	159	506	10	
020. Gunungpati	1.203	0	126	0	
030. Banyumanik	312	0	49	0	
040. Gajahmungkur	0	0	0	0	
050. Smg. Selatan	0	0	0	0	
060. Candisari	0	0	0	0	
070. Tembalang	213	9	75	0	
080. Pedurungan	128	0	15	0	
090. Genuk	192	0	12	0	
100. Gayamsari	42	0	6	0	
110. Smg. Timur	0	0	0	0	
120. Smg. Utara	0	0	0	0	
130. Smg. Tengah	0	0	0	0	
140. Smg. Barat	51	45	0	0	
150. Tugu	787	0	24	0	
160. Ngaliyan	673	200	131	51	
<hr/>					
Jumlah/Total	2008	5.086	413	944	61
	2007	4.628	593	926	80
	2006	5.137	410	516	101
	2005	5.114	189	587	116
	2004	5.687	309	380	69

Kota Semarang Dalam Angka 2008

- 315 -

Tabel :  
Table : 5.1.3.1. Lanjutan / Continued

Kecamatan/ District	Ubi Kayu	Ka- cang Hijau	Ka- cang Tanah	Ka- cang Kedele	
(1)	(6)	(7)	(8)	(9)	
010. Mijen	206	0	213	0	
020. Gunungpati	353	0	134	0	
030. Banyumanik	70	0	45	0	
040. Gajahmungkur	0	0	0	0	
050. Smg. Selatan	0	0	0	0	
060. Candisari	0	0	0	0	
070. Tembalang	30	9	26	0	
080. Pedurungan	9	0	0	0	
090. Genuk	2	0	4	0	
100. Gayamsari	0	0	0	0	
110. Smg. Timur	0	0	0	0	
120. Smg. Utara	0	0	0	0	
130. Smg. Tengah	0	0	0	0	
140. Smg. Barat	18	0	0	0	
150. Tugu	12	0	10	0	
160. Ngaliyan	109	149	126	0	
<hr/>					
Jumlah/Total	2008	809	158	558	0
	2007	1.102	152	547	0
	2006	852	147	509	35
	2005	879	131	415	38
	2004	706	66	308	31

Sumber : DINAS PERTANIAN  
Source : Office of Agriculture  
Kota Semarang Dalam Angka 2008

- 316 -

Tabel :  
Table : 5.1.3.2.

**Produksi Tanaman Pangan  
Di Kota Semarang  
Tahun : 2008  
(Dalam Ton)  
The Production Of Food Plants  
In Semarang In 2008**

Kecamatan/ District	Padi Sa- wah	Padi Gogo	Ja- gung	Ubi Jalar	
(1)	(2)	(3)	(4)	(5)	
010. Mijen	8.143	494	2.418	82	
020. Gunungpati	6.508	0	498	0	
030. Banyumanik	1.609	0	200	0	
040. Gajahmungkur	0	0	0	0	
050. Smg. Selatan	0	0	0	0	
060. Candisari	0	0	0	0	
070. Tembalang	1.055	28	312	0	
080. Pedurungan	689	0	77	0	
090. Genuk	1.039	0	55	0	
100. Gayamsari	213	0	27	0	
110. Smg. Timur	0	0	0	0	
120. Smg. Utara	0	0	0	0	
130. Smg. Tengah	0	0	0	0	
140. Smg. Barat	264	139	0	0	
150. Tugu	4.298	0	114	0	
160. Ngaliyan	3.534	733	582	603	
<hr/>					
Jumlah/Total	2008	27.352	1.394	4.283	685
	2007	24.486	1.847	4.071	905
	2006	24.393	1.232	2.194	1.144
	2005	24.466	566	2.515	1.311
	2004	27.069	923	1.608	785

Kota Semarang Dalam Angka 2008

- 317 -

Tabel :  
Table : 5.1.3.2. Lanjutan / Continued

Kecamatan/ District	Ubi Kayu	Ka- cang Hijau	Ka- cang Tanah	Ka- cang Kedele	
(1)	(6)	(7)	(8)	(9)	
010. Mijen	5.136	0	293	0	
020. Gunungpati	5.024	0	179	0	
030. Banyumanik	1.177	0	63	0	
040. Gajahmungkur	0	0	0	0	
050. Smg. Selatan	0	0	0	0	
060. Candisari	0	0	0	0	
070. Tembalang	542	7	34	0	
080. Pedurungan	161	0	0	0	
090. Genuk	36	0	4	0	
100. Gayamsari	0	0	0	0	
110. Smg. Timur	0	0	0	0	
120. Smg. Utara	0	0	0	0	
130. Smg. Tengah	0	0	0	0	
140. Smg. Barat	324	0	0	0	
150. Tugu	216	0	13	0	
160. Ngaliyan	1.964	144	177	0	
<hr/>					
Jumlah/Total	2008	14.580	151	763	0
	2007	19.746	145	622	0
	2006	15.211	140	642	48
	2005	15.648	125	526	50
	2004	12.551	64	390	41

Sumber : DINAS PERTANIAN

Source : Office of Agriculture  
Kota Semarang Dalam Angka 2008

- 318 -

Tabel :  
Table : 5.1.4.

**Produksi Tanaman Sayur  
Di Kota Semarang  
Tahun : 2008  
(Dalam Ton)**

*The Production Of Vegetables  
In Semarang In 2008*

Kecamatan/ District	Kacang			
	Pan- jang	Cabai	Terong	
(1)	(2)	(3)	(4)	
010. Mijen	519,0	102,0	170,0	
020. Gunungpati	65,0	103,0	0,0	
030. Banyumanik	0,0	0,0	0,0	
040. Gajahmungkur	0,0	0,0	0,0	
050. Smg. Selatan	0,0	0,0	0,0	
060. Candisari	0,0	0,0	0,0	
070. Tembalang	0,0	0,0	0,0	
080. Pedurungan	0,0	0,0	0,0	
090. Genuk	5,0	7,0	295,0	
100. Gayamsari	0,0	0,0	0,0	
110. Smg. Timur	0,0	0,0	0,0	
120. Smg. Utara	0,0	0,0	0,0	
130. Smg. Tengah	0,0	0,0	0,0	
140. Smg. Barat	0,0	0,0	0,0	
150. Tugu	39,0	0,0	0,0	
160. Ngaliyan	87,0	53,0	210,0	
<hr/>				
Jumlah/Total	2008	715,0	265,0	675,0
	2007	61,4	11,9	54,0
	2006	27,5	14,5	71,8
	2005	64,8	82,9	75,0
	2004	99,7	43,8	95,6

*Kota Semarang Dalam Angka 2008*

- 319 -

Tabel :  
Table : 5.1.4. Lanjutan / Continued

Kecamatan/ District	Kangkung	Bayam	Tomat	
			& Buncis	
(1)	(5)	(6)	(7)	
010. Mijen	0,0	0,0	0,0	
020. Gunungpati	0,0	0,0	0,0	
030. Banyumanik	0,0	0,0	0,0	
040. Gajahmungkur	0,0	0,0	0,0	
050. Smg. Selatan	0,0	0,0	0,0	
060. Candisari	0,0	0,0	0,0	
070. Tembalang	0,0	0,0	0,0	
080. Pedurungan	0,0	0,0	0,0	
090. Genuk	0,0	0,0	0,0	
100. Gayamsari	140,0	0,0	0,0	
110. Smg. Timur	0,0	0,0	0,0	
120. Smg. Utara	18,0	0,0	0,0	
130. Smg. Tengah	0,0	0,0	0,0	
140. Smg. Barat	37,0	0,0	0,0	
150. Tugu	74,0	47,0	0,0	
160. Ngaliyan	10,0	14,0	0,0	
<hr/>				
Jumlah/Total	2008	279,0	61,0	0,0
	2007	36,3	6,6	0,0
	2006	33,7	6,5	0,0
	2005	54,9	10,8	0,0
	2004	90,1	21,6	31,5

Sumber : DINAS PERTANIAN

Source : Office of Agriculture  
*Kota Semarang Dalam Angka 2008*

- 320 -

Tabel :  
Table : 5.1.5.

**Produksi Tanaman Buah  
Di Kota Semarang  
Tahun : 2008  
(Dalam Kwintal)  
The Production Of Fruits  
In Semarang In 2008**

Kecamatan/ District	Mangga	Ram- butan	Duku/ Lang- sep	Jeruk	Durian	
(1)	(2)	(3)	(4)	(5)	(6)	
<b>010. Mijen</b>	0,0	3.005,0	7,0	0,0	9.016,0	
<b>020. Gunungpati</b>	8,7	66.908,0	240,0	83,3	24.582,0	
<b>030. Banyumanik</b>	1.750,0	31.200,0	0,0	0,0	4.950,0	
<b>040. Gajahmungkur</b>	1.277,0	700,0	0,0	0,6	0,0	
<b>050. Smg. Selatan</b>	225,0	0,0	0,0	0,0	0,0	
<b>060. Candisari</b>	431,5	0,0	0,0	0,0	0,0	
<b>070. Tembalang</b>	1.995,0	11.268,0	0,0	0,0	150,0	
<b>080. Pedurungan</b>	875,0	0,0	0,0	0,0	0,0	
<b>090. Genuk</b>	3.548,0	0,0	0,0	0,4	0,0	
<b>100. Gayamsari</b>	665,0	0,0	0,0	0,0	0,0	
<b>110. Smg. Timur</b>	30,5	0,0	0,0	0,0	0,0	
<b>120. Smg. Utara</b>	281,5	0,0	0,0	0,0	0,0	
<b>130. Smg. Tengah</b>	120,0	0,0	0,0	0,0	0,0	
<b>140. Smg. Barat</b>	4.815,0	3,0	0,0	0,0	0,0	
<b>150. Tugu</b>	2.948,0	25,0	0,0	0,0	0,0	
<b>160. Ngaliyan</b>	4.880,0	18.065,0	0,0	0,9	9.142,0	
<b>Jumlah/Total</b>	<b>2008*)</b> 23.850,2	131.174,0	247,0	85,1	47.840,0	
	2007	23.850,2	131.174,0	85,1	38.824,0	
	2006	29.523,0	153.120,8	13,0	29.709,5	
	2005	36.955,6	62.666,7	139,0	18,5	20.104,0
	2004	59.380,0	194.815,0	23,0	89,1	47.688,0

Catatan \*) : data tahun 2007

*Kota Semarang Dalam Angka 2008*

- 321 -

Tabel :  
Table : 5.1.5. Lanjutan / Continued

Kecamatan/ District	Jambu Biji	Jambu Air	Jambu Bol	Sawo	Pepaya	
(1)	(7)	(8)	(9)	(10)	(11)	
<b>010. Mijen</b>	0,0	0,0	0,0	0,0	147,0	
<b>020. Gunungpati</b>	6,1	1.461,0	0,0	21,3	116,4	
<b>030. Banyumanik</b>	0,0	0,0	0,0	0,0	0,0	
<b>040. Gajahmungkur</b>	120,0	50,0	0,0	2,3	476,0	
<b>050. Smg. Selatan</b>	0,0	0,0	0,0	0,0	3,0	
<b>060. Candisari</b>	0,0	0,0	0,0	1,0	16,5	
<b>070. Tembalang</b>	17,0	15,0	0,0	22,0	0,0	
<b>080. Pedurungan</b>	93,0	0,0	0,0	0,0	25,0	
<b>090. Genuk</b>	0,0	19,3	0,0	0,1	55,0	
<b>100. Gayamsari</b>	62,0	341,0	0,0	0,0	29,0	
<b>110. Smg. Timur</b>	5,0	3,0	0,0	0,0	10,0	
<b>120. Smg. Utara</b>	109,5	101,5	0,0	0,0	3,2	
<b>130. Smg. Tengah</b>	0,0	0,0	0,0	0,0	1,2	
<b>140. Smg. Barat</b>	30,0	141,5	0,0	10,0	99,0	
<b>150. Tugu</b>	3,6	12,6	0,0	7,4	83,4	
<b>160. Ngaliyan</b>	273,0	96,3	0,0	6,4	183,0	
<b>Jumlah/Total</b>	<b>2008*)</b> 719,2	2.241,2	0,0	70,4	1.247,7	
	2007	719,2	2.241,2	0,0	70,4	1.247,7
	2006	1.453,9	1.686,9	0,0	384,7	1.267,9
	2005	1.223,3	4.347,7	0,0	148,7	840,8
	2004	1.327,0	11.674,8	0,0	95,5	1.642,1

Catatan \*) : data tahun 2007

*Kota Semarang Dalam Angka 2008*

- 322 -

Tabel : 5.1.5. Lanjutan / *Continued*  
 Table :

Kecamatan	Pisang	Nenas	Nangka	Belimbing	Sukun
(1)	(12)	(13)	(14)	(15)	(16)
<b>010. Mijen</b>	13.843,0	0,0	747,0	0,0	164,0
<b>020. Gunungpati</b>	86.979,0	12,0	3.834,0	0,0	2.656,2
<b>030. Banyumanik</b>	545,0	0,0	0,0	0,0	0,0
<b>040. Gajahmungkur</b>	396,0	0,0	0,0	435,0	5,3
<b>050. Smg. Selatan</b>	6,0	0,0	0,0	0,0	0,0
<b>060. Candisari</b>	80,0	0,0	50,0	2,0	0,5
<b>070. Tembalang</b>	1.875,0	0,0	18,1	14,0	700,0
<b>080. Pedurungan</b>	812,0	0,0	0,0	29,5	0,0
<b>090. Genuk</b>	6.780,0	0,0	102,4	16,9	3,5
<b>100. Gayamsari</b>	84,0	0,0	0,0	20,0	0,0
<b>110. Smg. Timur</b>	7,0	0,0	0,0	3,3	0,0
<b>120. Smg. Utara</b>	61,0	0,0	0,0	78,0	0,0
<b>130. Smg. Tengah</b>	4,0	0,0	0,0	0,0	0,0
<b>140. Smg. Barat</b>	269,0	0,0	0,0	86,0	3,0
<b>150. Tugu</b>	135,0	0,6	10,0	3,7	61,4
<b>160. Ngaliyan</b>	4.338,0	0,0	137,3	5,9	3.054,6
<b>Jumlah/Total</b>	2008*) 116.214,0	12,6	4.898,8	694,3	6.648,4
	2007 116.214,0	12,6	4.898,8	694,3	6.648,4
	2006 116.047,4	272,5	31.556,7	715,9	4.559,2
	2005 30.926,6	38,7	8.520,5	239,4	2.515,3
	2004 162.958,4	42,0	4.367,1	274,2	1.208,0

Sumber : DINAS PERTANIAN

Catatan \*) : data tahun 2007

Source : Office of Agriculture

Kota Semarang Dalam Angka 2008

Tabel :  
Table : 5.2.

**Luas Areal Perikanan Darat Dirinci Menurut  
Jenis Perikanan Di Kota Semarang  
Tahun : 2008  
(Dalam Ha)  
The Width Of Land Fishery  
Based On The Kind Of Fishery In Semarang  
In 2008**

Kecamatan/ District	Tambak	Kolam	PERAIRAN UMUM		Jumlah/ Total	
			Sungai	Waduk		
( 1 )	( 2 )	( 3 )	( 4 )	( 5 )	( 6 )	
<b>010. Mijen</b>	0,00	0,64	13,50	10,00	24,14	
<b>020. Gunungpati</b>	0,00	1,69	25,50	0,00	27,19	
<b>030. Banyumanik</b>	0,00	0,00	2,00	0,00	2,00	
<b>040. Gajahmungkur</b>	0,00	0,00	2,50	0,00	2,50	
<b>050. Smg. Selatan</b>	0,00	0,00	20,00	0,00	20,00	
<b>060. Candisari</b>	0,00	0,00	0,00	0,00	0,00	
<b>070. Tembalang</b>	0,00	0,00	3,65	0,00	3,65	
<b>080. Pedurungan</b>	0,00	0,00	4,25	0,00	4,25	
<b>090. Genuk</b>	27,72	0,00	32,15	0,00	59,87	
<b>100. Gayamsari</b>	46,40	0,00	13,65	0,00	60,05	
<b>110. Smg. Timur</b>	2,69	0,00	14,50	0,00	17,19	
<b>120. Smg. Utara</b>	48,75	0,00	3,00	0,00	51,75	
<b>130. Smg. Tengah</b>	0,00	0,00	0,00	0,00	0,00	
<b>140. Smg. Barat</b>	62,75	0,00	9,25	0,00	72,00	
<b>150. Tugu</b>	841,90	0,00	17,50	0,00	859,40	
<b>160. Ngaliyan</b>	0,00	0,01	11,75	0,80	12,56	
Jumlah/Total	2008	1.030,21	2,34	173,20	10,80	1.216,55
	2007*)	1.030,21	2,34	173,2	10,8	1.216,55
	2006	1.030,21	2,34	173,2	10,8	1.216,55
	2005	1.044,12	2,24	173,2	10,8	1.230,36
	2004	970	5,16	323,5	*)	1.298,66

Sumber : DINAS KELAUTAN & PERIKANAN

Source : Office of Ocean & Fishery

Catatan : \*) Data Tahun 2006

Kota Semarang Dalam Angka 2008

Tabel :  
Table : 5.3.1.

**Produksi & Nilai Produksi**  
**Perikanan Darat / Tambak Di Kota Semarang**  
**Tahun : 2008**  
**(Dalam Ton & Juta Rp)**  
*The Production And The Value*  
*Of Land Fishery / Tambak In Semarang*  
*In 2008*

Kecamatan/ District	Produksi ( Ton )					
	Bandeng	Belanak	Udang	Lainnya	Jumlah/ Total	
( 1 )	( 2 )	( 3 )	( 4 )	( 5 )	( 6 )	
010. Mijen	0,00	0,00	0,00	0,00	0,00	
020. Gunungpati	0,00	0,00	0,00	0,00	0,00	
030. Banyumanik	0,00	0,00	0,00	0,00	0,00	
040. Gajahmungkur	0,00	0,00	0,00	0,00	0,00	
050. Smg. Selatan	0,00	0,00	0,00	0,00	0,00	
060. Candisari	0,00	0,00	0,00	0,00	0,00	
070. Tembalang	0,00	0,00	0,00	0,00	0,00	
080. Pedurungan	0,00	0,00	0,00	0,00	0,00	
090. Genuk	6,60	0,20	4,40	0,80	12,00	
100. Gayamsari	11,20	0,40	7,40	1,30	20,30	
110. Smg. Timur	0,60	0,02	0,40	0,07	1,09	
120. Smg. Utara	11,80	0,40	7,80	1,40	21,40	
130. Smg. Tengah	0,00	0,00	0,00	0,00	0,00	
140. Smg. Barat	15,00	0,60	10,00	1,70	27,30	
150. Tugu	206,60	7,68	136,70	23,73	374,71	
160. Ngaliyan	0,00	0,00	0,00	0,00	0,00	
<hr/>						
Jumlah/Total	2008*)	251,80	9,30	166,70	29,00	456,80
	2007	251,80	9,30	166,70	29,00	456,80
	2006	251,80	9,30	166,70	29,00	456,80
	2005	516,10	12,90	75,50	10,90	615,40
	2004	719,70	20,70	55,90	27,70	824,00

Catatan : \*) data tahun 2006

*Kota Semarang Dalam Angka 2008*

- 325 -

Tabel :  
Table : 5.3.1. Lanjutan / Continued

Kecamatan/ District	Nilai Produksi ( Juta Rp. )					
	Bandeng	Belanak	Udang	Lainnya	Jumlah/ Total	
( 1 )	( 7 )	( 8 )	( 9 )	( 10 )	( 11 )	
010. Mijen	0,0	0,0	0,0	0,0	0	
020. Gunungpati	0,0	0,0	0,0	0,0	0	
030. Banyumanik	0,0	0,0	0,0	0,0	0	
040. Gajahmungkur	0,0	0,0	0,0	0,0	0	
050. Smg. Selatan	0,0	0,0	0,0	0,0	0	
060. Candisari	0,0	0,0	0,0	0,0	0	
070. Tembalang	0,0	0,0	0,0	0,0	0	
080. Pedurungan	0,0	0,0	0,0	0,0	0	
090. Genuk	54.515	1.587	143.606	4.126	203.834	
100. Gayamsari	92.511	3.174	241.520	6.704	343.909	
110. Smg. Timur	4.956	159	13.055	361	18.531	
120. Smg. Utara	97.467	3.200	254.575	7.220	362.462	
130. Smg. Tengah	0,0	0,0	0,0	0,0	0	
140. Smg. Barat	123.898	4.761	326.378	8.767	463.804	
150. Tugu	1.706.503	60.919	4.461.591	122.372	6.351.385	
160. Ngaliyan	0,0	0,0	0,0	0,0	0	
<hr/>						
Jumlah/Total	2008*)	2.079.850	73.800	5.440.725	149.550	7.743.925
	2007	2.079.850	73.800	5.440.725	149.550	7.743.925
	2006	2.079.850	73.800	5.440.725	149.550	7.743.925
	2005	7.225	129	1.108	108	8.571
	2004	8.226	199	1.664	164	10.252

Sumber : DINAS KELAUTAN & PERIKANAN

Catatan : \*) data tahun 2006

Source : Office of Ocean & Fishery  
*Kota Semarang Dalam Angka 2008*

- 326 -



Tabel :  
Table : 5.3.2.

**Produksi Dan Nilai Produksi**  
**Perikanan Darat / Kolam Di Kota Semarang**  
**Tahun : 2008**  
*The Production And The Value*  
*Of Land / Kolam Fishery In Semarang*  
*In 2008*

Kecamatan/ <i>District</i>	Karper		Tawes		
	Produksi (Ton)	Nilai (Juta Rp)	Produksi (Ton)	Nilai (Juta Rp)	
(1)	(2)	(3)	(4)	(5)	
010. Mijen	0,60	7.500,00	0,20	2.600,00	
020. Gunungpati	1,80	22.500,00	0,60	7.800,00	
030. Banyumanik	0,00	0,00	0,00	0,00	
040. Gajahmungkur	0,00	0,00	0,00	0,00	
050. Smg. Selatan	0,00	0,00	0,00	0,00	
060. Candisari	0,00	0,00	0,00	0,00	
070. Tembalang	0,00	0,00	0,00	0,00	
080. Pedurungan	0,00	0,00	0,00	0,00	
090. Genuk	0,00	0,00	0,00	0,00	
100. Gayamsari	0,00	0,00	0,00	0,00	
110. Smg. Timur	0,00	0,00	0,00	0,00	
120. Smg. Utara	0,00	0,00	0,00	0,00	
130. Smg. Tengah	0,00	0,00	0,00	0,00	
140. Smg. Barat	0,00	0,00	0,00	0,00	
150. Tugu	0,00	0,00	0,00	0,00	
160. Ngaliyan	0,10	1.250,00	0,10	1.300,00	
<hr/>					
Jumlah/Total	2008*)	2,50	31.250,00	0,90	11.700,00
	2007	2,50	31.250,00	0,90	11.700,00
	2006	2,50	31.250,00	0,90	11.700,00
	2005	1,32	23,00	8,50	64,00
	2004	14,10	241,00	5,40	41,00

Catatan : \*) data tahun 2006

Tabel :  
Table : 5.3.2. Lanjutan / Continued

Kecamatan/ <i>District</i>	Gurami		Mujahir		
	Produksi (Ton)	Nilai (Juta Rp)	Produksi (Ton)	Nilai (Juta Rp)	
(1)	(6)	(7)	(8)	(9)	
010. Mijen	0,00	0,00	0,00	0,00	
020. Gunungpati	0,00	0,00	0,00	0,00	
030. Banyumanik	0,00	0,00	0,00	0,00	
040. Gajahmungkur	0,00	0,00	0,00	0,00	
050. Smg. Selatan	0,00	0,00	0,00	0,00	
060. Candisari	0,00	0,00	0,00	0,00	
070. Tembalang	0,00	0,00	0,00	0,00	
080. Pedurungan	0,00	0,00	0,00	0,00	
090. Genuk	0,00	0,00	0,00	0,00	
100. Gayamsari	0,00	0,00	0,00	0,00	
110. Smg. Timur	0,00	0,00	0,00	0,00	
120. Smg. Utara	0,00	0,00	0,00	0,00	
130. Smg. Tengah	0,00	0,00	0,00	0,00	
140. Smg. Barat	0,00	0,00	0,00	0,00	
150. Tugu	0,00	0,00	0,00	0,00	
160. Ngaliyan	0,00	0,00	0,00	0,00	
<hr/>					
Jumlah/Total	2008*)	0,00	0,00	0,00	0,00
	2007	0,00	0,00	0,00	0,00
	2006	0,00	0,00	0,00	0,00
	2005	0,00	0,00	0,00	0,00
	2004	0,00	0,00	0,00	0,00

Catatan : \*) data tahun 2006

Tabel : 5.3.2. Lanjutan / Continued  
Table :

Kecamatan/ District (1)	L E L E		
	Produksi (Ton) (10)	Nilai (Juta Rp) (11)	
010. Mijen	0,40	2.600,00	
020. Gunungpati	1,30	8.500,00	
030. Banyumanik	0,00	0,00	
040. Gajahmungkur	0,00	0,00	
050. Smg. Selatan	0,00	0,00	
060. Candisari	0,00	0,00	
070. Tembalang	0,00	0,00	
080. Pedurungan	0,00	0,00	
090. Genuk	0,00	0,00	
100. Gayamsari	0,00	0,00	
110. Smg. Timur	0,00	0,00	
120. Smg. Utara	0,00	0,00	
130. Smg. Tengah	0,00	0,00	
140. Smg. Barat	0,00	0,00	
150. Tugu	0,00	0,00	
160. Ngaliyan	0,10	600,00	
<hr/>			
Jumlah/Total	2008*)	1,80	11.700,00
	2007	1,80	11.700,00
	2006	1,80	11.700,00
	2005	5,20	44,00
	2004	10,70	88,00

Catatan : \*) data tahun 2006

Tabel : 5.3.2. Lanjutan / Continued  
Table :

Kecamatan/ District (1)	N I L A		J U M L A H		
	Produksi (Ton) (12)	Nilai (Juta Rp) (13)	Produksi (Ton) (14)	Nilai (Juta Rp) (15)	
010. Mijen	2,70	33.000,00	3,90	45.700,00	
020. Gunungpati	8,50	104.050,00	12,20	142.850,00	
030. Banyumanik	0,00	0,00	0,00	0,00	
040. Gajahmungkur	0,00	0,00	0,00	0,00	
050. Smg. Selatan	0,00	0,00	0,00	0,00	
060. Candisari	0,00	0,00	0,00	0,00	
070. Tembalang	0,00	0,00	0,00	0,00	
080. Pedurungan	0,00	0,00	0,00	0,00	
090. Genuk	0,00	0,00	0,00	0,00	
100. Gayamsari	0,00	0,00	0,00	0,00	
110. Smg. Timur	0,00	0,00	0,00	0,00	
120. Smg. Utara	0,00	0,00	0,00	0,00	
130. Smg. Tengah	0,00	0,00	0,00	0,00	
140. Smg. Barat	0,00	0,00	0,00	0,00	
150. Tugu	0,00	0,00	0,00	0,00	
160. Ngaliyan	0,20	2.500,00	0,50	5.650,00	
<hr/>					
Jumlah/Total	2008*)	11,40	139.550,00	16,60	194.200,00
	2007	11,40	139.550,00	16,60	194.200,00
	2006	11,40	139.550,00	11,40	139.550,00
	2005	19,00	129,00	19,00	129,00
	2004	35,10	263,00	35,10	263,00

Catatan : \*) data tahun 2006

Sumber : DINAS KELAUTAN & PERIKANAN

Source : Office of Ocean & Fishery

Tabel :  
Table : 5.3.3.

**Produksi Dan Nilai Produksi Perikanan Darat/  
Perairan Umum Di Kota Semarang  
Tahun : 2008**  
*The Production And The Value Of Land/General  
Irigation Fishery In Semarang In 2008*

Kecamatan/ District (1)	Gabus		Tawes		
	Produksi (Ton) (2)	Nilai (000 Rp) (3)	Produksi (Ton) (4)	Nilai (000 Rp) (5)	
010. Mijen	0,30	2.700,00	0,00	0,00	
020. Gunungpati	0,60	5.400,00	0,00	0,00	
030. Banyumanik	0,04	600,00	0,00	0,00	
040. Gajahmungkur	0,04	610,00	0,00	0,00	
050. Smg. Selatan	0,40	3.600,00	0,00	0,00	
060. Candisari	0,00	0,00	0,00	0,00	
070. Tembalang	0,08	720,00	0,00	0,00	
080. Pedurungan	0,08	719,00	0,00	0,00	
090. Genuk	0,70	6.300,00	0,00	0,00	
100. Gayamsari	0,30	2.700,00	0,00	0,00	
110. Smg. Timur	0,30	2.650,00	0,00	0,00	
120. Smg. Utara	0,06	540,00	0,00	0,00	
130. Smg. Tengah	0,00	0,00	0,00	0,00	
140. Smg. Barat	0,20	1.800,00	0,00	0,00	
150. Tugu	0,50	4.111,00	0,00	0,00	
160. Ngaliyan	0,20	1.750,00	0,00	0,00	
<hr/>					
Jumlah/Total	2008*)	3,80	34.200,00	0,00	0,00
	2007	3,80	34.200,00	0,00	0,00
	2006	3,80	34.200,00	0,00	0,00
	2005	3,10	24.810,00	3,80	29.600,00
	2004	5,80	45.650,00	3,10	22.950,00

Catatan : \*) data tahun 2006

Tabel :  
Table : 5.3.3. Lanjutan / Continued

Kecamatan/ District (1)	Mujahir		Karper		
	Produksi (Ton) (6)	Nilai (000 Rp) (7)	Produksi (Ton) (8)	Nilai (000 Rp) (9)	
010. Mijen	0,40	3.400,00	0,00	0,00	
020. Gunungpati	0,70	5.950,00	0,00	0,00	
030. Banyumanik	0,06	510,00	0,00	0,00	
040. Gajahmungkur	0,06	540,00	0,00	0,00	
050. Smg. Selatan	0,60	5.100,00	0,00	0,00	
060. Candisari	0,00	0,00	0,00	0,00	
070. Tembalang	0,10	850,00	0,00	0,00	
080. Pedurungan	0,10	865,00	0,00	0,00	
090. Genuk	0,90	7.650,00	0,00	0,00	
100. Gayamsari	0,40	3.400,00	0,00	0,00	
110. Smg. Timur	0,40	3.330,00	0,00	0,00	
120. Smg. Utara	0,08	680,00	0,00	0,00	
130. Smg. Tengah	0,00	0,00	0,00	0,00	
140. Smg. Barat	0,30	2.550,00	0,00	0,00	
150. Tugu	0,40	2.575,00	0,00	0,00	
160. Ngaliyan	0,30	3.400,00	0,00	0,00	
<hr/>					
Jumlah/Total	2008*)	4,80	40.800,00	0,00	0,00
	2007	4,80	40.800,00	0,00	0,00
	2006	4,80	40.800,00	0,00	0,00
	2005	3,60	28.800,00	0,00	0,00
	2004	2,50	20.000,00	0,00	0,00

Catatan : \*) data tahun 2006

Tabel : 5.3.3. Lanjutan / *Continued*  
 Table :

Kecamatan/ <i>District</i>	Udang		Lele		
	Produksi (Ton)	Nilai (000 Rp)	Produksi (Ton)	Nilai (000 Rp)	
(1)	(10)	(11)	(12)	(13)	
<b>010. Mijen</b>	0,80	7.090	0,30	2.700	
<b>020. Gunungpati</b>	1,50	13.300	0,60	5.400	
<b>030. Banyumanik</b>	0,10	890	0,06	540	
<b>040. Gajahmungkur</b>	0,10	910	0,07	630	
<b>050. Smg. Selatan</b>	1,10	9.775	0,50	4.500	
<b>060. Candisari</b>	0,00	0	0,00	0	
<b>070. Tembalang</b>	0,20	1.773	0,09	810	
<b>080. Pedurungan</b>	0,20	1.780	0,10	218	
<b>090. Genuk</b>	1,80	15.960	0,80	7.200	
<b>100. Gayamsari</b>	0,80	7.100	0,30	2.700	
<b>110. Smg. Timur</b>	0,80	7.200	0,40	3.600	
<b>120. Smg. Utara</b>	0,10	900	0,08	720	
<b>130. Smg. Tengah</b>	0,00	0	0,00	0	
<b>140. Smg. Barat</b>	0,50	4.432	0,20	1.800	
<b>150. Tugu</b>	1,20	4.500	0,60	6.072	
<b>160. Ngaliyan</b>	0,70	12.210	0,30	2.710	
<hr/>					
Jumlah/ <i>Total</i>	2008*)	9,90	87.820	4,40	39.600
	2007	9,90	87.820	4,40	39.600
	2006	9,90	87.820	4,40	39.600
	2005	8,90	18.110	2,90	24.650
	2004	1,30	18.970	2,80	22.796

Catatan : \*) data tahun 2006

Tabel : 5.3.3. Lanjutan / *Continued*  
 Table :

Kecamatan/ <i>District</i>	Nilai	
	Produksi (Ton)	Nilai (000 Rp)
(1)	(14)	(15)
<b>010. Mijen</b>	0,00	0
<b>020. Gunungpati</b>	0,00	0
<b>030. Banyumanik</b>	0,00	0
<b>040. Gajahmungkur</b>	0,00	0
<b>050. Smg. Selatan</b>	0,00	0
<b>060. Candisari</b>	0,00	0
<b>070. Tembalang</b>	0,00	0
<b>080. Pedurungan</b>	0,00	0
<b>090. Genuk</b>	0,00	0
<b>100. Gayamsari</b>	0,00	0
<b>110. Smg. Timur</b>	0,00	0
<b>120. Smg. Utara</b>	0,00	0
<b>130. Smg. Tengah</b>	0,00	0
<b>140. Smg. Barat</b>	0,00	0
<b>150. Tugu</b>	0,00	0
<b>160. Ngaliyan</b>	0,00	0
<hr/>		
Jumlah/ <i>Total</i>	2008	0,00
	2007	0,00
	2006	0,00
	2005	0,00
	2004	0,00

Sumber : DINAS KELAUTAN & PERIKANAN

Source : Office of Ocean & Fishery

Tabel : 5.3.3. Lanjutan / *Continued*  
 Table :

Kecamatan/ <i>District</i>	Lainnya		Jumlah		
	Produksi (Ton)	Nilai (000 Rp)	Produksi (Ton)	Nilai (000 Rp)	
(1)	(16)	(17)	(18)	(19)	
<b>010. Mijen</b>	0,40	3.200	2,20	19.090	
<b>020. Gunungpati</b>	0,70	5.600	4,10	35.650	
<b>030. Banyumanik</b>	0,05	400	0,31	2.940	
<b>040. Gajahmungkur</b>	0,07	570	0,34	3.260	
<b>050. Smg. Selatan</b>	0,50	4.000	3,10	26.975	
<b>060. Candisari</b>	0,00	0	0,00	0	
<b>070. Tembalang</b>	0,07	560	0,54	4.713	
<b>080. Pedurungan</b>	0,10	800	0,58	4.382	
<b>090. Genuk</b>	0,90	7.200	5,10	44.310	
<b>100. Gayamsari</b>	0,40	3.100	2,20	19.000	
<b>110. Smg. Timur</b>	0,40	3.150	2,30	19.930	
<b>120. Smg. Utara</b>	0,01	80	0,33	2.920	
<b>130. Smg. Tengah</b>	0,00	0	0,00	0	
<b>140. Smg. Barat</b>	0,30	2.400	1,50	12.982	
<b>150. Tugu</b>	0,50	4.090	3,20	21.348	
<b>160. Ngaliyan</b>	0,30	2.450	1,80	22.520	
Jumlah/ <i>Total</i>	2008*)	4,70	37.600	27,60	240.020
	2007	4,70	37.600	27,60	240.020
	2006	4,70	37.600	4,70	37.600
	2005	0,70	5.600	0,70	5.600
	2004	1,00	6.000	1,00	6.000

Catatan : \*) data tahun 2006

Tabel :  
Table : 5.3.4.

**Produksi Pengawetan Mmrt Jenis Pengawetan  
Di Kota Semarang  
Tahun : 2007  
The Production Of Preservation  
According To The Kind In Semarang In 2007**

Kecamatan/ District	Pengasinan Ikan		Pemindangan Ikan		
	Produksi (Kg)	Nilai (Juta Rp)	Produksi (Kg)	Nilai (Juta Rp)	
(1)	(2)	(3)	(4)	(5)	
010. Mijen	0	0	0	0	
020. Gunungpati	0	0	0	0	
030. Banyumanik	0	0	0	0	
040. Gajahmungkur	0	0	0	0	
050. Smg. Selatan	0	0	0	0	
060. Candisari	0	0	0	0	
070. Tembalang	0	0	0	0	
080. Pedurungan	0	0	0	0	
090. Genuk	0	0	0	0	
100. Gayamsari	0	0	0	0	
110. Smg. Timur	0	0	0	0	
120. Smg. Utara	749.332	6.743	22.680	680	
130. Smg. Tengah	0	0	0	0	
140. Smg. Barat	0	0	0	0	
150. Tugu	0	0	0	0	
160. Ngaliyan	0	0	0	0	
Jumlah/Total	2008*)	749.332	6.743	22.680	680
	2007	749.332	6.743	22.680	680
	2006	749.332	6.743	22.680	680
	2005	681.120	6.130	165.600	4.140
	2004	547.360	4.379	126.675	887

Catatan : \*) data tahun 2006

Tabel :  
Table : 5.3.4. Lanjutan / Continued

Kecamatan/ District	Pemanggangan Ikan		Pembuatan Terasi		
	Produksi (Kg)	Nilai (Juta Rp)	Produksi (Kg)	Nilai (Juta Rp)	
(1)	(6)	(7)	(8)	(9)	
010. Mijen	0	0	0	0	
020. Gunungpati	0	0	0	0	
030. Banyumanik	0	0	0	0	
040. Gajahmungkur	0	0	0	0	
050. Smg. Selatan	0	0	0	0	
060. Candisari	0	0	0	0	
070. Tembalang	0	0	0	0	
080. Pedurungan	0	0	0	0	
090. Genuk	0	0	0	0	
100. Gayamsari	0	0	0	0	
110. Smg. Timur	0	0	0	0	
120. Smg. Utara	2.761.344	49.705	266.082	2.262	
130. Smg. Tengah	0	0	0	0	
140. Smg. Barat	434.304	7.817	0	0	
150. Tugu	342	6.156	0	0	
160. Ngaliyan	0	0	0	0	
Jumlah/Total	2008*)	3.195.990	63.678	266.082	2.262
	2007	3.195.990	63.678	266.082	2.262
	2006	3.195.990	63.678	266.082	2.262
	2005	3.484.800	62.762	253.412	2.154
	2004	3.181.200	41.356	241.345	2.051

Catatan : \*) data tahun 2006

Tabel : 5.3.4. Lanjutan / Continued  
Table :

Kecamatan/ District (1)	Udang Kupas		Jumlah		
	Produksi (Kg) (10)	Nilai (Juta Rp) (11)	Produksi (Kg) (12)	Nilai (Juta Rp) (13)	
010. Mijen	0	0	0	0	
020. Gunungpati	0	0	0	0	
030. Banyumanik	0	0	0	0	
040. Gajahmungkur	0	0	0	0	
050. Smg. Selatan	0	0	0	0	
060. Candisari	0	0	0	0	
070. Tembalang	0	0	0	0	
080. Pedurungan	0	0	0	0	
090. Genuk	0	0	0	0	
100. Gayamsari	0	0	0	0	
110. Smg. Timur	0	0	0	0	
120. Smg. Utara	0	0	3.799.438	59.390	
130. Smg. Tengah	0	0	0	0	
140. Smg. Barat	0	0	434.304	7.817	
150. Tugu	0	0	342	6.156	
160. Ngaliyan	0	0	0	0	
<hr/>					
Jumlah/Total	2008*)	0	0	4.234.084	73.363
	2007	0	0	4.234.084	73.363
	2006	0	0	0	0
	2005	576.000	34.560	576.000	34.560
	2004	0	0	4.096.580	48.677

Sumber : DINAS KELAUTAN & PERIKANAN

Source : Office of Ocean & Fishery

Catatan : \*) data tahun 2006

Kota Semarang Dalam Angka 2008

- 338 -

Tabel :  
Table : 5.3.5.

**Harga Konsumen Pemasaran Ikan Hias**  
**Dirinci Menurut Jenisnya Di Kota Semarang**  
**( Dalam Rp./Ekor )**  
**Tahun : 2008**

*The Consumer Prices Of Non-Consumption Fish*  
*Detailed In Accordance With The Kind*  
*In Semarang In 2008*

Bulan/ Month (1)	Manfish (2 Inchi) (2)	Botia (3)	Sebra (4)	Feso (5)	Black Moli (6)	
01. Januari	2.500	5.000	1.500	1.000	1000	
02. Pebruari	2.500	5.000	1.500	1.000	1000	
03. Maret	2.500	5.000	1.500	1.000	1000	
04. April	3.000	6.000	1.500	1.000	1000	
05. M E I	3.000	6.000	1.500	1.500	1000	
06. J U N I	3.000	6.000	2.000	1.500	1000	
07. J U L I	3.000	6.000	2.000	1.500	1000	
08. Agustus	3.000	6.000	2.000	1.500	1000	
09. September	2.500	6.000	2.000	1.800	1000	
10. Oktober	2.500	6.000	2.000	1.800	1000	
11. Nopember	2.500	6.000	2.000	2.000	1000	
12. Desember	3.000	6.000	2.000	2.000	1000	
<hr/>						
Jumlah/Total	2008*)	2.750	5.750	1.792	1.467	1.000
	2006	2.750	5.750	1.792	1.467	1.000
	2006	2.750	5.750	1.792	1.467	1.000
	2005	2.000	5.000	1.500	1.000	1.000
	2004	2.500	10.000	3.000	2.500	1.000

Kota Semarang Dalam Angka 2008

- 339 -

Tabel :  
Table : 5.3.6.

**Banyaknya Nelayan, Petani, Pedagang Dan  
Pengolah Ikan Di Kota Semarang  
Tahun : 2008**  
*The Number Of Fisherman, Seller And Cultivation  
In Semarang In 2008*

Kecamatan/ <i>District</i>	Nelayan	Petani		
		Tambak	Petani Ikan	
(1)	(2)	(3)	(4)	
010. Mijen	0	0	13	
020. Gunungpati	0	0	39	
030. Banyumanik	0	0	0	
040. Gajahmungkur	0	0	0	
050. Smg. Selatan	0	0	0	
060. Candisari	0	0	0	
070. Tembalang	0	0	0	
080. Pedurungan	0	0	0	
090. Genuk	27	0	0	
100. Gayamsari	0	10	0	
110. Smg. Timur	0	12	0	
120. Smg. Utara	793	24	0	
130. Smg. Tengah	0	0	0	
140. Smg. Barat	0	45	0	
150. Tugu	97	334	0	
160. Ngaliyan	0	0	12	
<hr/>				
Jumlah/Total	2008*)	917	425	64
	2006	917	425	64
	2006	917	425	64
	2005	917	425	64
	2004	1.639	481	189

Catatan :\*) Data tahun 2005

Tabel :  
Table : 5.3.6. Lanjutan / Continued

Kecamatan/ <i>District</i>	Pedagang Ikan			Pengolah Ikan	
	Ikan Basah	Ikan Olahan	Ikan Hias		
(1)	(5)	(6)	(7)	(8)	
010. Mijen	1	0	0	0	
020. Gunungpati	0	0	0	0	
030. Banyumanik	0	2	0	0	
040. Gajahmungkur	3	0	0	0	
050. Smg. Selatan	0	2	4	0	
060. Candisari	0	0	0	0	
070. Tembalang	5	2	0	0	
080. Pedurungan	0	2	2	0	
090. Genuk	8	1	0	0	
100. Gayamsari	18	3	3	0	
110. Smg. Timur	81	131	0	0	
120. Smg. Utara	23	11	6	165	
130. Smg. Tengah	0	8	7	0	
140. Smg. Barat	50	22	2	22	
150. Tugu	62	1	0	17	
160. Ngaliyan	0	1	0	23	
<hr/>					
Jumlah/Total	2008*)	251	186	24	227
	2007	251	186	24	227
	2006	251	186	24	227
	2005	251	186	24	227
	2004	585	458	140	273

Sumber data : DINAS KELAUTAN & PERIKANAN

Catatan :\*) Data tahun 2005



Tabel :

Table : 5.3.7.

**Produksi Dan Nilai Produksi Perikanan  
Dari Tempat Pelelangan Ikan Di Kota Semarang**

Tahun : 2008

*The Production And The Value From Tpi  
In Semarang In 2008*

Jenis Ikan	TPI Tambak Lorok		TPI Boom Lama		
	Produksi (Kg)	Nilai (Juta Rp)	Produksi (Kg)	Nilai (Juta Rp)	
(1)	(2)	(3)	(4)	(5)	
01. Bawal	174	5.154	0	0	
02. Kembung	419	2.012	0	0	
03. Selar	1.134	4.433	0	0	
04. Tembang	4	37	0	0	
05. Teri	2.268	8.116	0	0	
06. Layur	328	1.449	0	0	
07. Tigawaja	559	2.296	0	0	
08. Ekor Kuning	1.321	1.521	0	0	
09. Petek	1.951	2.447	0	0	
10. Songot	0	0	0	0	
11. Bambang	2.007	7.149	0	0	
12. Pari / Phe	136	1.129	0	0	
13. Kadal	1.440	4.712	0	0	
14. Belanak	0	0	0	0	
15. Cumi-Cumi	367	11.300	0	0	
16. Rajungan	0	0	0	0	
17. Manyung	0	0	0	0	
18. Lain-Lain	2.888	8.306	0	0	
<hr/>					
Jumlah/Total	2008*)	14.996	60.060	0	0
	2007	14.996	60.060	0	0
	2006	14.996	60.060	0	0
	2005	21.093	62	10.036	26
	2004	76.672	218	37.306	74

Catatan : \*) data tahun 2006  
*Kota Semarang Dalam Angka 2008*

- 342 -

Tabel :

Table : 5.3.7. Lanjutan / Continued

Jenis Ikan	Jumlah/Total		
	Produksi (Kg)	Nilai (Juta Rp)	
(1)	(6)	(7)	
01. Bawal	174	5.154	
02. Kembung	419	2.012	
03. Selar	1.134	4.433	
04. Tembang	4	37	
05. Teri	2.268	8.116	
06. Layur	328	1.449	
07. Tigawaja	559	2.296	
08. Ekor Kuning	1.321	1.521	
09. Petek	1.951	2.447	
10. Songot	0	0	
11. Bambang	2.007	7.149	
12. Pari / Phe	136	1.129	
13. Kadal	1.440	4.712	
14. Belanak	0	0	
15. Cumi-Cumi	367	11.300	
16. Rajungan	0	0	
17. Manyung	0	0	
18. Lain-Lain	2.888	8.306	
<hr/>			
Jumlah/Total	2008*)	14.996	60.060
	2007	14.996	60.060
	2006	113.978	293
	2005	263.519	388
	2004	423.737	714

Catatan : \*) Data Tahun 2007  
*Kota Semarang Dalam Angka 2008*

- 343 -

Tabel :  
Table : 5.4.1.

**Luas Tanaman Perkebunan Rakyat Dirinci  
Menurut Jenis Tanaman Di Kota Semarang  
Tahun : 2008  
(Dalam Ha)**

*The Width Of Public Plantation Detailed In  
Accordance With The Kind In Semarang In 2008*

Kecamatan/ District	Kelapa	Kopi	Cengkeh	Meti	Kapuk	
(1)	(2)	(3)	(4)	(5)	(6)	
010. Mijen	207,76	40,64	37,70	18,89	39,35	
020. Gunungpati	226,55	44,30	60,65	27,90	8,20	
030. Banyumanik	65,53	6,03	17,69	20,20	5,80	
040. Gajahmungkur	0,00	0,00	0,00	0,00	0,00	
050. Smg. Selatan	0,00	0,00	0,00	0,00	0,00	
060. Candisari	0,00	0,00	0,00	0,00	0,00	
070. Tembalang	80,50	5,56	13,50	20,73	15,00	
080. Pedurungan	223,04	0,00	0,00	2,60	4,50	
090. Genuk	296,14	0,00	0,00	0,00	13,70	
100. Gayamsari	1,78	0,00	0,00	0,00	0,00	
110. Smg. Timur	0,00	0,00	0,00	0,00	0,00	
120. Smg. Utara	0,00	0,00	0,00	0,00	0,00	
130. Smg. Tengah	0,00	0,00	0,00	0,00	0,00	
140. Smg. Barat	0,00	0,00	0,00	0,00	0,00	
150. Tugu	44,55	0,00	0,00	0,00	13,60	
160. Ngaliyan	60,54	0,00	3,82	11,96	11,10	
<hr/>						
Jumlah/Total	2008	1.206,39	96,53	133,36	102,28	111,25
	2007	1.205,14	96,53	133,37	102,28	120,45
	2006	1.203,17	95,89	133,37	106,88	111,25
	2005	1.203,16	94,89	133,37	101,84	111,25
	2004	1.203,16	95,53	120,87	101,88	97,55

*Kota Semarang Dalam Angka 2008*

- 344 -

Tabel :  
Table : 5.4.1. Lanjutan / Continued

Kecamatan/ District	Jahe	Temu- lawak	Kunir	Kapu- logo	Si- walan	
(1)	(7)	(8)	(9)	(10)	(11)	
010. Mijen	0,00	0,00	0,00	0,00	0,00	
020. Gunungpati	0,00	0,00	0,00	0,00	0,00	
030. Banyumanik	0,00	0,00	0,00	0,00	0,00	
040. Gajahmungkur	0,00	0,00	0,00	0,00	0,00	
050. Smg. Selatan	0,00	0,00	0,00	0,00	0,00	
060. Candisari	0,00	0,00	0,00	0,00	0,00	
070. Tembalang	0,00	0,00	0,00	0,00	0,00	
080. Pedurungan	0,00	0,00	0,00	0,00	6,17	
090. Genuk	0,00	0,00	0,00	0,00	12,90	
100. Gayamsari	0,00	0,00	0,00	0,00	0,00	
110. Smg. Timur	0,00	0,00	0,00	0,00	0,00	
120. Smg. Utara	0,00	0,00	0,00	0,00	0,00	
130. Smg. Tengah	0,00	0,00	0,00	0,00	0,00	
140. Smg. Barat	0,00	0,00	0,00	0,00	0,00	
150. Tugu	0,00	0,00	0,00	0,00	0,00	
160. Ngaliyan	0,00	0,00	0,00	0,00	0,00	
<hr/>						
Jumlah/Total	2008	0,00	0,00	0,00	0,00	19,07
	2007	4,20	106,23	93,63	2,66	19,07
	2006	32,00	1.004,00	979,00	25,00	19,07
	2005	0,00	226,80	232,70	78,32	19,07
	2004	0,00	219,62	232,20	78,32	19,07

Sumber : DINAS PERTANIAN

Source : Office of Agriculture  
*Kota Semarang Dalam Angka 2008*

- 345 -

Tabel : 5.4.2.

**Produksi Tanaman Perkebunan Rakyat Dirinci  
Menurut Jenis Tanaman Di Kota Semarang  
Tahun : 2008  
(Dalam Ton)**

*The Production Of Public Plantation Detailed  
In Accordance With The Kind In Semarang In 2008*

Kecamatan/ District	Kelapa	Kopi	Cengkeh	
(1)	(2)	(3)	(4)	
010. Mijen	132,22	11,87	6,63	
020. Gunungpati	151,03	12,18	10,84	
030. Banyumanik	38,6	1,03	3,87	
040. Gajahmungkur	0	0	0	
050. Smg. Selatan	0	0	0	
060. Candisari	0	0	0	
070. Tembalang	50,56	1,9	2,84	
080. Pedurungan	152,38	0	0	
090. Genuk	188,41	0	0	
100. Gayamsari	0,88	0	0	
110. Smg. Timur	0	0	0	
120. Smg. Utara	0	0	0	
130. Smg. Tengah	0	0	0	
140. Smg. Barat	0	0	0	
150. Tugu	29,32	0	0	
160. Ngaliyan	38,81	0	0,63	
Jumlah/Total				
	2008	782,21	26,98	24,81
	2007	1.142,41	27,41	24,82
	2006	1.052,28	26,18	23,05
	2005	1.052,28	26,18	23,05
	2004	795,95	19,81	11,92

Kota Semarang Dalam Angka 2008

- 346 -

Tabel : 5.4.2. Lanjutan / Continued  
Table :

Kecamatan/ District	Metete	Kapuk	Siwalan	
(1)	(5)	(6)	(7)	
010. Mijen	5,61	10,23	0,00	
020. Gunungpati	7,00	1,57	0,00	
030. Banyumanik	5,98	0,80	0,00	
040. Gajahmungkur	0,00	0,00	0,00	
050. Smg. Selatan	0,00	0,00	0,00	
060. Candisari	0,00	0,00	0,00	
070. Tembalang	1,71	3,19	0,00	
080. Pedurungan	0,65	0,79	4,57	
090. Genuk	0,00	2,14	10,69	
100. Gayamsari	0,00	0,00	0,00	
110. Smg. Timur	0,00	0,00	0,00	
120. Smg. Utara	0,00	0,00	0,00	
130. Smg. Tengah	0,00	0,00	0,00	
140. Smg. Barat	0,00	0,00	0,00	
150. Tugu	0,00	2,78	0,00	
160. Ngaliyan	3,05	2,29	0,00	
Jumlah/Total				
	2008	24,00	23,79	15,26
	2007	24,10	25,16	15,26
	2006	24,82	22,11	14,28
	2005	63,43	22,87	14,28
	2004	13,97	10,65	11,94

Kota Semarang Dalam Angka 2008

- 347 -

Tabel : 5.4.2. Lanjutan / Continued  
Table :

Kecamatan/ District	Jahe	Temu- lawak	Kunir	Kapu- logo	Tebu	
(1)	(8)	(9)	(10)	(11)	(12)	
010. Mijen	0,00	19,00	30,00	2,00	0,00	
020. Gunungpati	0,00	2,75	3,50	3,45	0,00	
030. Banyumanik	0,00	887,50	42,60	0,00	0,00	
040. Gajahmungkur	0,00	0,00	0,00	0,00	0,00	
050. Smg. Selatan	0,00	0,00	0,00	0,00	0,00	
060. Candisari	0,00	0,00	0,00	0,00	0,00	
070. Tembalang	0,00	600,00	687,50	0,00	0,00	
080. Pedurungan	0,00	0,00	0,00	0,00	0,00	
090. Genuk	0,00	0,00	0,00	0,00	0,00	
100. Gayamsari	0,00	0,00	0,00	0,00	0,00	
110. Smg. Timur	0,00	0,00	0,00	0,00	0,00	
120. Smg. Utara	0,00	0,00	0,00	0,00	0,00	
130. Smg. Tengah	0,00	0,00	0,00	0,00	0,00	
140. Smg. Barat	0,00	0,00	0,00	0,00	0,00	
150. Tugu	0,00	0,00	0,00	0,00	0,00	
160. Ngaliyan	2,00	0,13	0,11	0,70	0,00	
<hr/>						
Jumlah/Total	2008*)	2,00	1.509,38	763,71	6,15	0,00
	2007	2,00	1.509,38	763,71	6,15	0,00
	2006	3,30	607,00	420,11	26,72	0,00
	2005	0,00	573,65	646,92	22,33	0,00
	2004	0,00	472,86	508,11	18,04	0,00

Sumber : DINAS PERTANIAN

Catatan :\*) data tahun 2007

Source : Office of Agriculture  
Kota Semarang Dalam Angka 2008

Tabel : 5.4.3.  
Table :

**NILAI PRODUKSI TANAMAN PERKEBUNAN RAKYAT  
DIRINCI MNRT JENIS TANAMAN DI KOTA SEMARANG  
TAHUN : 2008  
(dalam Ribuan Rupiah)  
THE VALUE OF THE PUBLIC PLANTATION DETAILED IN  
ACCORDANCE WITH THE KIND IN SEMARANG IN 2008**

Kecamatan/ District	Kelapa	Kopi	Cengkeh	
(1)	(2)	(3)	(4)	
010. Mijen	474.669,80	228.912,95	280.780,50	
020. Gunungpati	542.197,70	234.891,30	459.074,00	
030. Banyumanik	138.574,00	19.863,55	163.894,50	
040. Gajahmungkur	0,00	0,00	0,00	
050. Smg. Selatan	0,00	0,00	0,00	
060. Candisari	0,00	0,00	0,00	
070. Tembalang	181.510,40	36.641,50	120.274,00	
080. Pedurungan	547.044,20	0,00	0,00	
090. Genuk	676.391,90	0,00	0,00	
100. Gayamsari	3.159,20	0,00	0,00	
110. Smg. Timur	0,00	0,00	0,00	
120. Smg. Utara	0,00	0,00	0,00	
130. Smg. Tengah	0,00	0,00	0,00	
140. Smg. Barat	0,00	0,00	0,00	
150. Tugu	10.482,80	0,00	0,00	
160. Ngaliyan	139.327,90	0,00	26.680,50	
<hr/>				
Jumlah/Total	2008	2.713.357,90	520.309,30	1.050.703,50
	2007	38.270,00	5.206,00	9.394,00
	2006	2.893.768,00	458.150,00	1.267.750,00
	2005	1.841.489,00	195.303,00	598.760,00
	2004	278.570,00	20.300,00	2.980,00

Kota Semarang Dalam Angka 2008

Tabel : 5.4.3. Lanjutan / *Continued*  
 Table :

Kecamatan/ <i>District</i>	Mete	Kapuk	Siwalan	
(1)	(5)	(6)	(7)	
010. Mijen	252.450,00	127.445,34	0,00	
020. Gunungpati	315.000,00	19.559,06	0,00	
030. Banyumanik	260.100,00	9.966,40	0,00	
040. Gajahmungkur	0,00	0,00	0,00	
050. Smg. Selatan	0,00	0,00	0,00	
060. Candisari	0,00	0,00	0,00	
070. Tembalang	76.950,00	39.741,02	0,00	
080. Pedurungan	29.250,00	9.841,82	0,00	
090. Genuk	0,00	26.660,12	0,00	
100. Gayamsari	0,00	0,00	0,00	
110. Smg. Timur	0,00	0,00	0,00	
120. Smg. Utara	0,00	0,00	0,00	
130. Smg. Tengah	0,00	0,00	0,00	
140. Smg. Barat	0,00	0,00	0,00	
150. Tugu	0,00	34.633,24	0,00	
160. Ngaliyan	137.250,00	28.528,82	0,00	
<hr/>				
Jumlah/Total	2008	1.071.000,00	296.375,82	0,00
	2007	10.579,00	3.660,00	78,00
	2006	1.116.900,00	265.322,00	7.140,00
	2005	840.007,00	243.210,00	7.497,00
	2004	24.410,00	10.940,00	1.890,00

*Kota Semarang Dalam Angka 2008*

- 350 -

Tabel : 5.4.3. Lanjutan / *Continued*  
 Table :

Kecamatan/ <i>District</i>	Jahe	Temu- Lawak	Kunir	Kapulogo	
(1)	(8)	(9)	(10)	(11)	
010. Mijen	0	3.800	6.000	1.000	
020. Gunungpati	0	5.500	7.000	17.250	
030. Banyumanik	0	177.500	8.520	0	
040. Gajahmungkur	0	0	0	0	
050. Smg. Selatan	0	0	0	0	
060. Candisari	0	0	0	0	
070. Tembalang	0	1.200	1.375	0	
080. Pedurungan	0	0	0	0	
090. Genuk	0	0	0	0	
100. Gayamsari	0	0	0	0	
110. Smg. Timur	0	0	0	0	
120. Smg. Utara	0	0	0	0	
130. Smg. Tengah	0	0	0	0	
140. Smg. Barat	0	0	0	0	
150. Tugu	0	0	0	0	
160. Ngaliyan	1.200	260	220	350	
<hr/>					
Jumlah/Total	2008*)	1.200	188.260	23.115	18.600
	2007	1.200	188.260	23.115	18.600
	2006	19.800	1.214.230	1.336.000	840.210
	2005	0	659.698	1.132.110	552.668
	2004	0	35.460	63.510	135.310

Sumber : DINAS PERTANIAN

Catatan :\*) data tahun 2007

Source : Office of Agriculture

*Kota Semarang Dalam Angka 2008*

- 351 -

Bab VI  
INDUSTRI dan PERDAGANGAN /  
INDUSTRY and TRADE

<http://samarangkota.bps.go.id>

### **LISTRIK DAN AIR MINUM**

Kebutuhan energi listrik akan terus meningkat sejalan dengan peningkatan roda perekonomian di kota Semarang. Dalam pada itu, PLN sebagai Perusahaan Negara yang menangani listrik terus meningkatkan kinerjanya sebagai antisipasi dari peningkatan kebutuhan tenaga listrik.

Salah satu indikator dari kinerja PLN adalah banyaknya laporan gangguan listrik sebagai bagian dari pelayanan masyarakat. Selama tahun 2008, sebanyak 13.858 laporan gangguan untuk berbagai jenis gangguan. Bila dibandingkan dengan keadaan tahun 2007, dimana tercatat 18.156 laporan gangguan, maka mengalami kenaikan sekitar 23,67 %.

Jumlah pemakaian air melalui PDAM kota Semarang pada tahun 2008 tercatat 34,277 juta M<sup>3</sup>. Bila dibandingkan dengan tahun sebelumnya mengalami penurunan sebesar 0,7 %. Pemakaian terbanyak terdapat pada pelanggan Rumah Tangga sebanyak 29,66 juta M<sup>3</sup> atau sekitar 86,54 % dari seluruh pemakaian air minum. Kalau dilihat dari jumlah pelanggan / sambungan, mengalami peningkatan sebesar 2,31 % dari tahun sebelumnya

### **ELECTRIC AND DRINK WATER**

The needs of electrical continuously increase while the economic cycle in kota Semarang are developing. PLN, as a state-owned company, which manages electric, always develops work to anticipate the rise in electric.

One of the indicators from PLN's work is reports of electric disruption. Over 2008 there are 13.858 reports on various kinds of disruption. Compared with the reporting 2007 (18.156), it increases (about 23,67 %).

The number of using water via PDAM kota Semarang in 2008 is 34,277 million M<sup>3</sup>. If compared with the previous year, it decreases about 0,7 %. The most using is in household (29,66 million or 86,54 %). There is a rise, about 2,31 %, in subscriber / connection.

### **PERKEMBANGAN EKSPOR**

Volume ekspor kota Semarang yang didominasi oleh Rempah-rempah pada tahun 2007, tetap bertahan pada tahun 2008. Pada tahun 2008, ekspor industri mencapai nilai 421,341 juta dollar Amerika, disusul hasil Kehutanan sebesar 27,560 juta dollar Amerika dan hasil Perkebunan senilai 11,144 juta dollar Amerika.

### **LAJU INFLASI**

Informasi inflasi merupakan tolok ukur stabilitas perekonomian, dalam hal ini harga. Tidak seperti tahun-tahun sebelumnya dimana tingkat inflasi kota Semarang selalu dibawah angka inflasi di 5 (lima) ibukota propinsi di Pulau Jawa, pada tahun 2008, dengan angka inflasi sebesar 10,34 persen, Semarang menduduki urutan kedua untuk seluruh ibukota propinsi di Pulau Jawa.

### **EXPORT DEVELOPMENT**

The volume of export in Kota Semarang, which in 2007 was dominated by rempah-rempah shifts to the third position in 2008. In 2008, Industry reaches the value of \$ US 421,341, followed by agriculture ( \$ US 27,560), and forestry ( \$ US 11,144 ).

### **INFLATION RATE**

Information of inflation is a standart of economic stability, in this case it's price. Over the last 5 years, the inflation rate in Semarang is always under National inflation. In 2008, with inflation of 10,34 %, Semarang occupies the second level in Central Java.



Gambar 11 :  
Banyaknya Pengadaan & Penyaluran Beras Tahun 2004-2008

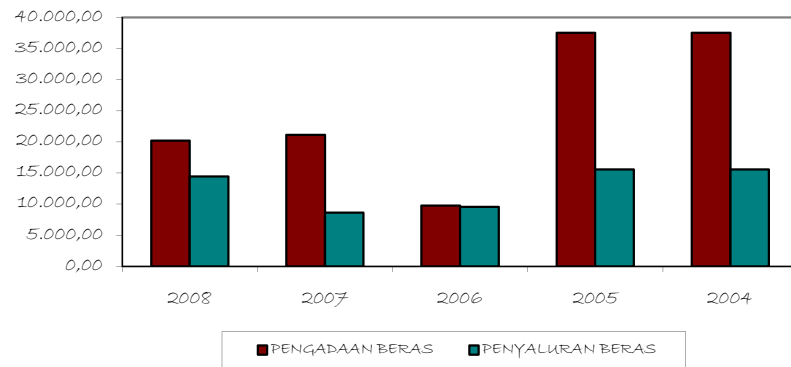

Gambar 11:  
Perkembangan Inflasi kota Semarang Tahun 200-008

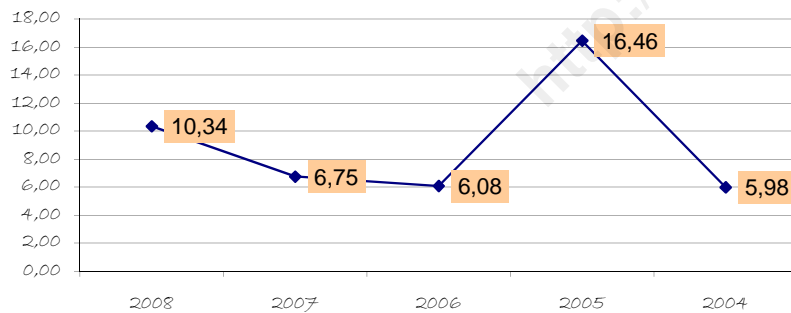

Tabel :  
Table : 6.1.1.

**Banyaknya Laporan Gangguan Listrik  
Di Kota Semarang  
Tahun : 2008**  
*The Number Of Report On Electric Disruption  
In Semarang In 2008*

Bulan/ Mounth	OCB	OCR	Jaring- an TM	Trafo	Fuse	
(1)	(2)	(3)	(4)	(5)	(6)	
<b>01. Januari</b>	156	0	28	45	156	
<b>02. Pebruari</b>	153	0	41	31	177	
<b>03. Maret</b>	187	5	46	54	218	
<b>04. April</b>	101	3	34	36	139	
<b>05. M E I</b>	114	1	30	61	134	
<b>06. J U N I</b>	135	0	42	21	150	
<b>07. J U L I</b>	84	0	35	19	127	
<b>08. Agustus</b>	107	0	20	22	78	
<b>09. September</b>	93	0	16	29	71	
<b>10. Oktober</b>	134	3	49	55	144	
<b>11. Nopember</b>	233	0	51	52	187	
<b>12. Desember</b>	225	0	57	58	210	
<hr/>						
Jumlah/Total	2008*)	1.722	12	449	483	1.791
	2007	1.722	12	449	483	1.791
	2006	1.165	45	275	254	736
	2005	1.146	12	296	2.484	825
	2004	921	10	76	237	876

Catatan : \*) Data tahun 2007

Tabel :  
Table : 6.1.1. Lanjutan / Continued

Bulan/ Mounth	Breaker	Jaring- an TR	H.A	E.I	CA/AP	
(1)	(7)	(8)	(9)	(10)	(11)	
<b>01. Januari</b>	133	60	0	513	75	
<b>02. Pebruari</b>	82	41	0	448	67	
<b>03. Maret</b>	114	90	0	568	84	
<b>04. April</b>	147	56	0	516	87	
<b>05. M E I</b>	239	56	0	517	49	
<b>06. J U N I</b>	136	48	0	493	45	
<b>07. J U L I</b>	104	30	0	455	44	
<b>08. Agustus</b>	135	41	0	397	49	
<b>09. September</b>	242	39	0	397	40	
<b>10. Oktober</b>	220	47	0	513	59	
<b>11. Nopember</b>	238	110	0	596	86	
<b>12. Desember</b>	137	61	0	639	58	
<hr/>						
Jumlah/Total	2008*)	1.927	679	0	6.052	743
	2007	1.927	679	0	6.052	743
	2006	1.592	551	5.988	3.665	3.885
	2005	2.885	571	3.402	3.658	293
	2004	2.406	571	1.931	2.867	2.408

Sumber: PERUSAHAAN LISTRIK NEGARA

Source : State Electric Cooperation

Catatan : \*) Data tahun 2007

Tabel :

Table : 6.1.2.

**Jumlah Pelanggan, Daya Tersambung, Kwh Terjual,  
Rupiah Penjualan Menurut Golongan Tarip  
Di Kota Semarang Tahun : 2008**  
*The Number Of Subscribers, Connected Force,  
Sold Kwh, Selling In Rupiah According To The Tariff  
In Semarang In 2008*

Golongan Tarip	Jumlah Pelanggan	Daya Tersambung	Kwh Terjual	
( 1 )	( 2 )	( 3 )	( 4 )	
1.Sosial ( S )	6.250	44.903.250	74.866.117	
2.Rumah Tangga ( R )	301.687	318.657.050	604.320.026	
3.Usaha ( U ) + U/Khusus + Industri Hotel ( Ih )	30.598	216.277.000	336.467.158	
4.Industri ( I )	940	247.325.600	390.946.673	
5.Kantor Pemerintah ( G ) + Peneranga Jalan ( J )	3.547	44.871.207	84.618.394	
Jumlah/Total	2008*)	343.022	872.034.107	1.491.218.368
	2007	343.022	872.034.107	1.491.218.368
	2006	333.725	828.093.447	1.501.475.230
	2005	323.122	789.384.776	1.605.514.675
	2004	313.784	746.691.304	1.492.894.228

Catatan : \*) Data tahun 2007

Kota Semarang Dalam Angka 2008

- 357 -

Tabel :

Table : 6.1.2. Lanjutan / Continued

Golongan Tarip	Kvarh	Rupiah Penjualan	
( 1 )	( 5 )	( 6 )	
1.Sosial ( S )	329.756	44.497.121.380	
2.Rumah Tangga ( R )	0	365.927.770.030	
3.Usaha ( U ) + U/Khusus + Industri Hotel ( Ih )	1.062.617	288.963.019.948	
4.Industri ( I )	4.152.517	418.769.039.735	
5.Kantor Pemerintah ( G ) + Peneranga Jalan ( J )	760.210	63.624.970.225	
Jumlah/Total	2008*)	6.305.100	1.181.781.921.318
	2007	6.204.100	1.181.781.921.318
	2006	4.575.236.200	1.103.653.814.760
	2005	9.879.038	1.016.280.207.155
	2004	8.916.419	922.385.196.316

Sumber: PERUSAHAAN LISTRIK NEGARA

Source : State Electric Cooperation

Catatan : \*) Data tahun 2007

Kota Semarang Dalam Angka 2008

- 358 -

Tabel :

**Banyaknya Pelanggan, Pemakaian & Penjualan**

Table : 6.2.

**Air Minum Dirinci Menurut Golongan Tarif  
Di PDAM Kota Semarang  
Tahun : 2008**

*The Number Of Customer, Use & Selling Drink  
Water Detailed In Accordance With Group  
Of Rate In Semarang In 2008*

<b>Golongan Tarif</b>	<b>Jumlah Pelanggan</b>	<b>Pemakaian Air (M-3)</b>	<b>Penjualan Air (Rp)</b>	
(1)	(2)	(3)	(4)	
<b>1. Sosial Khusus</b>	929	484.963	591.877.420	
<b>2. Sosial Umum</b>	756	816.284	1.107.622.500	
<b>3. Warung Air</b>	2	262	1.855.140	
<b>4. Rumah Tangga 1 - 5</b>	117.751	29.666.280	76.549.793.530	
<b>5. Rumah Tangga Niaga</b>	93	27.767	70.920.955	
<b>6. Instansi Pemerintah 1 - 2</b>	620	1.147.184	5.540.592.135	
<b>7. Lembaga Pendidikan 1 - 3</b>	189	98.884	368.810.470	
<b>8. Niaga 1 - 6</b>	6.270	1.743.939	12.394.281.510	
<b>9. Industri 1 - 3</b>	127	180.105	2.355.233.410	
<b>10. Pelabuhan Laut / Udara</b>	4	106.561	1.137.880.250	
<b>11. Terminal Air</b>	7	3.268	51.510.000	
<b>12. KU Khusus</b>	1	1.760	738.440	
<b>Jumlah/Total</b>				
	2008	126.749	34.277.257	100.171.115.760
	2007	123.886	34.042.026	96.569.906.116
	2006	121.381	32.676.827	92.893.632.433
	2005	121.571	32.962.642	80.828.877.215
	2004	118.265	30.482.878	78.270.539.090

Sumber : PDAM KOTA SEMARANG

Source : Municipal Waterwork

Tabel :

Table : 6.3.

**Banyaknya Pengusaha Golongan Ekonomi Lemah  
Dirinci Menurut Jenis Usaha  
Di Kota Semarang  
Tahun : 2008**

*The Amount Of Economically-Weak Business People  
Classified On The Basis Of Types Of Business  
In Semarang In 2008*

Kecamatan/ District	Kelon- tong	Konveksi	Elek- tronika
(1)	(2)	(3)	(4)
010. Mijen	4	12	1
020. Gunungpati	45	23	0
030. Banyumanik	24	36	2
040. Gajahmungkur	13	12	4
050. Smg. Selatan	41	140	4
060. Candisari	9	8	1
070. Tembalang	0	0	0
080. Pedurungan	40	64	4
090. Genuk	1	19	0
100. Gayamsari	0	0	0
110. Smg. Timur	18	22	0
120. Smg. Utara	14	21	1
130. Smg. Tengah	17	407	34
140. Smg. Barat	164	63	5
150. Tugu	0	0	0
160. Ngaliyan	10	41	1
<hr/>			
Jumlah/Total	2008	400	868
	2007	981	1.487
	2006	336	965
	2005*)	382	1.462
	2004	382	1.462

Kota Semarang Dalam Angka 2008

- 360 -

Tabel :

Table : 6.3. Lanjutan / Continued

Kecamatan/ District	Tekstil	Beras/ Bumbon	Barang Pecah Belah
(1)	(5)	(6)	(7)
010. Mijen	1	46	2
020. Gunungpati	0	10	0
030. Banyumanik	1	190	12
040. Gajahmungkur	2	21	3
050. Smg. Selatan	3	327	21
060. Candisari	2	40	1
070. Tembalang	0	0	0
080. Pedurungan	5	481	21
090. Genuk	0	250	3
100. Gayamsari	0	0	0
110. Smg. Timur	0	273	10
120. Smg. Utara	0	174	11
130. Smg. Tengah	0	215	8
140. Smg. Barat	0	211	15
150. Tugu	0	0	0
160. Ngaliyan	0	91	9
<hr/>			
Jumlah/Total	2008	14	2.329
	2007	140	2.730
	2006	11	2.973
	2005	141	2.465
	2004	141	2.465

Kota Semarang Dalam Angka 2008

- 361 -

Tabel : 6.3. Lanjutan / *Continued*  
 Table :

Kecamatan/ <i>District</i>	Daging	Produksi Konsumsi	Tanaman Hias
(1)	(8)	(9)	(10)
010. Mijen	7	7	0
020. Gunungpati	7	10	0
030. Banyumanik	22	45	0
040. Gajahmungkur	15	31	3
050. Smg. Selatan	175	90	33
060. Candisari	5	9	0
070. Tembalang	0	0	0
080. Pedurungan	116	99	4
090. Genuk	15	43	0
100. Gayamsari	0	0	0
110. Smg. Timur	47	50	0
120. Smg. Utara	23	22	1
130. Smg. Tengah	29	26	2
140. Smg. Barat	67	56	1
150. Tugu	0	0	0
160. Ngaliyan	33	54	0
<hr/>			
Jumlah/ <i>Total</i>	2008	561	44
	2007	903	50
	2006	990	2
	2005*)	440	4
	2004	440	4

*Kota Semarang Dalam Angka 2008*

Tabel : 6.3. Lanjutan / *Continued*  
 Table :

Kecamatan/ <i>District</i>	Sayur Mayur	Buah	Warung Makan
(1)	(11)	(12)	(13)
010. Mijen	13	3	8
020. Gunungpati	12	6	7
030. Banyumanik	59	31	33
040. Gajahmungkur	24	8	14
050. Smg. Selatan	112	65	60
060. Candisari	31	7	9
070. Tembalang	0	0	0
080. Pedurungan	200	59	50
090. Genuk	41	18	15
100. Gayamsari	0	0	0
110. Smg. Timur	98	51	53
120. Smg. Utara	48	30	13
130. Smg. Tengah	407	483	214
140. Smg. Barat	23	17	65
150. Tugu	0	0	0
160. Ngaliyan	270	55	9
<hr/>			
Jumlah/ <i>Total</i>	2008	1.338	550
	2007	1.400	383
	2006	1.776	496
	2005*)	1.385	367
	2004	1.385	367

*Kota Semarang Dalam Angka 2008*

Tabel : 6.3. Lanjutan / *Continued*  
 Table :

Kecamatan/ <i>District</i>	Ikan Laut / Asin	Roti/ Makan- an	Jamu/ Obat
(1)	(14)	(15)	(16)
010. Mijen	9	12	4
020. Gunungpati	11	16	3
030. Banyumanik	46	35	7
040. Gajahmungkur	13	13	2
050. Smg. Selatan	45	99	8
060. Candisari	11	13	1
070. Tembalang	0	0	0
080. Pedurungan	83	70	12
090. Genuk	47	20	1
100. Gayamsari	0	0	0
110. Smg. Timur	182	28	10
120. Smg. Utara	46	20	1
130. Smg. Tengah	59	107	5
140. Smg. Barat	55	20	7
150. Tugu	0	0	0
160. Ngaliyan	55	113	6
<hr/>			
Jumlah/ <i>Total</i>	2008	566	67
	2007	692	117
	2006	564	71
	2005*)	564	115
	2004	564	115

*Kota Semarang Dalam Angka 2008*

- 364 -

Tabel : 6.3. Lanjutan / *Continued*  
 Table :

Kecamatan/ <i>District</i>	Kera- jinan Tangan	Lainnya
(1)	(17)	(18)
010. Mijen	4	0
020. Gunungpati	0	0
030. Banyumanik	0	0
040. Gajahmungkur	2	0
050. Smg. Selatan	11	6
060. Candisari	3	0
070. Tembalang	0	0
080. Pedurungan	12	130
090. Genuk	0	138
100. Gayamsari	0	0
110. Smg. Timur	95	1.047
120. Smg. Utara	0	0
130. Smg. Tengah	378	694
140. Smg. Barat	0	0
150. Tugu	0	0
160. Ngaliyan	4	0
<hr/>		
Jumlah/ <i>Total</i>	2008	2.015
	2007	7.621
	2006	3.300
	2005*)	3.016
	2004	3.016

Sumber / *Source* : DINAS PENGELOLAAN PASAR KOTA SEMARANG

Catatan : \*) Data tahun 2004

*Kota Semarang Dalam Angka 2008*

- 365 -

Tabel :  
Table : 6.4.

**Banyaknya Pengadaan Pangan Dan  
Penyaluran Beras  
Di Kota Semarang  
Tahun : 2008**

*The Number Of Food Supply And The Distribution  
Of Rice In Semarang In 2008*

Bulan/ Month	Beras		
	Pengada- an (Ton)	Penya- Luran (Ton)	
(1)	(2)	(3)	
01. Januari	0,00	688,82	
02. Pebruari	0,00	1.255,12	
03. Maret	0,00	1.255,12	
04. April	4.045,31	1.255,12	
05. M E I	8.475,84	1.255,12	
06. J U N I	4.079,69	1.255,12	
07. J U L I	1.802,39	1.255,12	
08. Agustus	135,00	1.255,12	
09. September	104,00	1.255,12	
10. Oktober	79,79	1.256,08	
11. Nopember	1.231,92	1.239,92	
12. Desember	235,59	1.239,92	
Jumlah/Total			
	2008	20.189,50	14.465,69
	2007	21.125,20	8.628,04
	2006	9.759,00	9.541,34
	2005*)	37.508,75	15.564,48
	2004	37.508,75	15.564,46

Sumber : SUB DOLOG WILAYAH I SEMARANG

Source : Sub Dolog Region I of Semarang

Catatan : \*) Data tahun 2004



Tabel :  
Table : 6.5.1.

**Volume Ekspor Non Migas Menurut Sektor  
Di Kota Semarang Tahun 2006-2008  
(Dalam Kwintal)**  
*Volume Of Export According To The Sector  
Over 2006 - 2008 In Semarang In Ton*

Jenis Komoditi	2006*)	2007	2008
(1)	(2)	(3)	(4)
I.Perkebunan	121.598,42	122.914,34	121.905,15
II.Kehutanan	160.175,38	161.380,33	151.166,26
III.Pertanian	31.320,09	32.735,40	41.221,95
IV.Perikanan	9.022,24	12.499,65	16.854,25
V.Peternakan	11.417,09	12.397,79	16.979,12
VI.Rempah-Rempah	5.168,75	5.572,04	8.627,94
VII.Makanan	18.524,97	19.407,82	22.457,61
VIII.Kerajinan	1.667,32	17.468,48	20.069,46
IX.Perindustrian	2.410.053,28	2.412.872,87	2.472.068,18
<b>J U M L A H/Total</b>	<b>2.768.947,53</b>	<b>2.797.248,71</b>	<b>2.871.349,92</b>

Catatan :\*) Data tahun 2005

Tabel :  
Table : 6.5.2.

**Nilai Eksport Non Migas Menurut Sektor  
Di Kota Semarang Tahun 2006-2008  
(Dalam US 000 \$)**  
*Volume Of Export According To The Sector  
Over 2006 - 2008 In Semarang In Ton*

Jenis Komoditi	2006	2007	2008
(1)	(2)	(3)	(4)
I.Perkebunan	10.840,95	10.919,85	11.144,11
II.Kehutanan	25.554,99	25.894,33	27.560,38
III.Pertanian	2.894,75	3.361,20	4.925,05
IV.Perikanan	1.776,47	3.019,93	4.545,21
V.Peternakan	2.342,50	3.083,62	4.419,52
VI.Rempah-Rempah	848,25	1.692,48	3.239,83
VII.Makanan	3.670,81	5.421,30	6.779,27
VIII.Kerajinan	3.135,56	6.175,31	7.469,20
IX.Perindustrian	395.599,55	406.272,96	421.341,23
<b>J U M L A H/Total</b>	<b>446.663,84</b>	<b>465.840,98</b>	<b>491.423,80</b>

Sumber : Dinas Perindustrian & Perdagangan  
Source : Office of Industri and Trade

Tabel :  
Table : 6.6.

**Harga Rata-Rata Bulanan Bahan Pangan  
Di Kota Semarang  
Tahun : 2008  
( Dalam Rupiah )  
The Monthly Average Prices Of Main Foods  
In Semarang In 2008**

Jenis Barang	Satuan	Januari	Pebruari
( 1 )	( 2 )	( 3 )	( 4 )
<b>1. Beras</b>			
A. Mentik Delanggu	Kg	6.239,87	6.239,87
B. Cisadane 1	Kg	5.619,18	5.629,18
C. Bramo	Kg	5.862,87	5.862,87
D. IR 64 Super	Kg	5.683,91	5.683,91
E. IR 64 1	Kg	5.440,02	5.440,02
F. IR 64 2	Kg	5.196,09	5.196,06
2. Ikan Teri Asin Sedang	Kg	15.066,67	15.233,33
3. M. Goreng Bimoli Spesial 2 Liter	Kemas	22.967,34	23.941,39
4. Gula Pasir Shs	Kg	6.033,33	6.026,67
5. G A R A M	Bata	321,73	321,73
6. Telur Ayam Ras	Kg	9.636,67	11.910,00
7. Tepung Terigu Cakra	Kg	6.908,33	7.375,00
8. Cabai Merah (K)	Kg	12.266,67	13.366,67
9. Bawang Merah (B)	Kg	11.000,00	13.566,67
10. Bawang Putih Kating	Kg	7.750,00	7.500,00
11. Daging Ayam Ras	Kg	16.000,00	17.366,67
12. Daging Sapi Biasa Kabluk	Kg	44.133,33	47.500,00
13. Susu Bubuk Dancow 400 Gr	Kemas	25.916,67	25.916,67
14. Minyak Tanah	Liter	2.756,67	2.756,67
15. Sabun Bubuk Rinso	Kg	15.933,33	15.933,33
16. Emas 18-K	Gram	199.652,21	202.593,83
17. Semen Holcim 40 Kg	Zak	32.791,99	32.791,99

Tabel :  
Table : 6.6. Lanjutan / Continued

Jenis Barang	Satuan	Maret	April
( 1 )	( 2 )	( 5 )	( 6 )
<b>1. Beras</b>			
A. Mentik Delanggu	Kg	6.195,73	6.282,47
B. Cisadane 1	Kg	5.402,10	5.474,92
C. Bramo	Kg	5.645,24	5.759,71
D. IR 64 Super	Kg	5.307,11	5.417,92
E. IR 64 1	Kg	5.082,08	5.161,61
F. IR 64 2	Kg	4.826,20	4.912,76
2. Ikan Teri Asin Sedang	Kg	15.233,33	15.366,67
3. M. Goreng Bimoli Spesial 2 Liter	Kemas	24.030,24	26.127,73
4. Gula Pasir Shs	Kg	5.976,67	5.943,33
5. G A R A M	Bata	321,73	321,73
6. Telur Ayam Ras	Kg	12.173,33	12.150,00
7. Tepung Terigu Cakra	Kg	7.375,00	7.375,00
8. Cabai Merah (K)	Kg	13.333,37	13.733,33
9. Bawang Merah (B)	Kg	12.600,00	12.466,67
10. Bawang Putih Kating	Kg	7.000,00	6.750,00
11. Daging Ayam Ras	Kg	17.566,67	19.533,33
12. Daging Sapi Biasa Kabluk	Kg	47.500,00	47.500,00
13. Susu Bubuk Dancow 400 Gr	Kemas	26.216,67	26.216,67
14. Minyak Tanah	Kemas	2.756,67	2.756,67
15. Sabun Bubuk Rinso	Kg	15.933,33	15.933,33
16. Emas 18-K	Gram	202.593,89	202.593,89
17. Semen Holcim 40 Kg	Zak	32.429,93	33.429,93

Tabel : 6.6. Lanjutan / *Continued*  
Table :

Jenis Barang	Satuan	Mei	Juni
( 1 )	( 2 )	( 7 )	( 8 )
<b>1. Beras</b>			
A. Mentik Delanggu	Kg	6.372,41	6.361,27
B. Cisadane 1	Kg	5.797,20	5.826,25
C. Bramo	Kg	6.027,05	6.038,62
D. IR 64 Super	Kg	5.682,00	5.733,44
E. IR 64 1	Kg	5.311,44	5.385,97
F. IR 64 2	Kg	5.010,09	5.038,47
2. Ikan Teri Asin Sedang	Kg	15.466,67	16.800,00
3. M. Goreng Bimoli Spesial 2 Liter	Kemas	26.124,31	26.144,81
4. Gula Pasir Shs	Kg	5.976,67	5.863,33
5. G A R A M	Bata	321,73	321,73
6. Telur Ayam Ras	Kg	11.330,00	12.710,00
7. Tepung Terigu Cakra	Kg	7.375,00	7.375,00
8. Cabai Merah (K)	Kg	15.933,33	16.300,00
9. Bawang Merah (B)	Kg	12.100,00	12.366,67
10. Bawang Putih Kating	Kg	7.100,00	6.750,00
11. Daging Ayam Ras	Kg	19.133,33	19.733,33
12. Daging Sapi Biasa Kabluk	Kg	47.533,33	4.966,67
13. Susu Bubuk Dancow 400 Gr	Kemas	26.450,00	26.450,10
14. Minyak Tanah	Liter	3.800,00	4.000,00
15. Sabun Bubuk Rinso	Kg	15.933,33	15.933,33
16. Emas 18-K	Gram	209.028,94	207.218,93
17. Semen Holcim 40 Kg	Zak	35.189,64	37.214,48

Tabel : 6.6. Lanjutan / *Continued*  
Table :

Jenis Barang	Satuan	Juli	Agustus
( 1 )	( 2 )	( 9 )	( 10 )
<b>1. Beras</b>			
A. Mentik Delanggu	Kg	6.330,52	6.309,34
B. Cisadane 1	Kg	5.808,78	5.826,25
C. Bramo	Kg	6.013,59	6.038,62
D. IR 64 Super	Kg	5.708,66	5.725,84
E. IR 64 1	Kg	5.250,82	5.362,83
F. IR 64 2	Kg	4.990,88	5.020,00
2. Ikan Teri Asin Sedang	Kg	16.800,00	16.900,00
3. M. Goreng Bimoli Spesial 2 Liter	Kemas	26.144,81	26.144,81
4. Gula Pasir Shs	Kg	5.773,33	5.786,67
5. G A R A M	Bata	321,73	321,73
6. Telur Ayam Ras	Kg	13.213,33	14.966,67
7. Tepung Terigu Cakra	Kg	7.375,00	7.375,00
8. Cabai Merah (K)	Kg	19.700,00	12.900,00
9. Bawang Merah (B)	Kg	9.800,00	8.166,67
10. Bawang Putih Kating	Kg	6.600,00	6.400,00
11. Daging Ayam Ras	Kg	20.900,00	25.200,00
12. Daging Sapi Biasa Kabluk	Kg	49.666,67	49.933,33
13. Susu Bubuk Dancow 400 Gr	Kemas	26.450,00	26.450,00
14. Minyak Tanah	Liter	4.000,00	4.133,33
15. Sabun Bubuk Rinso	Kg	15.933,33	15.933,33
16. Emas 18-K	Gram	213.127,80	194.605,01
17. Semen Holcim 40 Kg	Zak	38.162,86	38.750,44

Tabel : 6.6. Lanjutan / Continued  
Table :

Jenis Barang	Satuan	September	Oktober
( 1 )	( 2 )	( 11 )	( 12 )
<b>1. Beras</b>			
A. Mentik Delanggu	Kg	6.263,48	6.268,97
B. Cisadane 1	Kg	5.698,85	5.698,85
C. Bramo	Kg	5.984,39	5.984,39
D. IR 64 Super	Kg	5.747,29	5.747,29
E. IR 64 1	Kg	5.460,83	5.460,83
F. IR 64 2	Kg	5.083,76	5.100,50
2. Ikan Teri Asin Sedang	Kg	22.250,00	22.250,00
3. M. Goreng Bimoli Spesial 2 Liter	Kemas	26.214,46	25.838,57
4. Gula Pasir Shs	Kg	5.920,00	5.846,67
5. G A R A M	Bata	336,67	336,67
6. Telur Ayam Ras	Kg	14.783,33	15.056,67
7. Tepung Terigu Cakra	Kg	7.370,00	7.350,00
8. Cabai Merah (K)	Kg	10.833,33	8.666,67
9. Bawang Merah (B)	Kg	10.066,67	9.866,67
10. Bawang Putih Kating	Kg	6.100,00	6.700,00
11. Daging Ayam Ras	Kg	27.400,00	25.166,67
12. Daging Sapi Biasa Kabluk	Kg	58.066,67	54.733,33
13. Susu Bubuk Dancow 400 Gr	Kemas	25.503,33	25.110,00
14. Minyak Tanah	Liter	4.133,33	4.133,33
15. Sabun Bubuk Rinso	Kg	15.933,33	15.933,33
16. Emas 18-K	Gram	208.073,73	204.933,33
17. Semen Holcim 40 Kg	Zak	39.827,67	39.894,11

Nota Semarang Dalam Angka 2008

Tabel : 6.6. Lanjutan / Continued  
Table :

Jenis Barang	Satuan	Nopember	Desember
( 1 )	( 2 )	( 13 )	( 14 )
<b>1. Beras</b>			
A. Mentik Delanggu	Kg	6.268,97	6.308,89
B. Cisadane 1	Kg	5.698,85	5.861,36
C. Bramo	Kg	5.984,39	6.087,37
D. IR 64 Super	Kg	5.747,29	5.863,23
E. IR 64 1	Kg	5.460,83	5.575,43
F. IR 64 2	Kg	5.116,96	5.247,49
2. Ikan Teri Asin Sedang	Kg	22.250,00	22.291,67
3. M. Goreng Bimoli Spesial 2 Liter	Kemas	23.621,66	22.701,00
4. Gula Pasir Shs	Kg	5.866,67	5.966,67
5. G A R A M	Bata	336,67	336,67
6. Telur Ayam Ras	Kg	11.400,00	13.033,33
7. Tepung Terigu Cakra	Kg	7.300,30	7.250,00
8. Cabai Merah (K)	Kg	10.033,33	16.083,33
9. Bawang Merah (B)	Kg	9.300,00	7.316,67
10. Bawang Putih Kating	Kg	6.800,00	5.800,00
11. Daging Ayam Ras	Kg	24.666,67	22.966,67
12. Daging Sapi Biasa Kabluk	Kg	54.733,33	55.933,33
13. Susu Bubuk Dancow 400 Gr	Kemas	25.110,00	25.763,33
14. Minyak Tanah	Liter	4.133,33	4.133,33
15. Sabun Bubuk Rinso	Kg	15.933,33	15.933,33
16. Emas 18-K	Gram	210.788,06	233.343,95
17. Semen Holcim 40 Kg	Zak	40.125,24	40.529,86

Sumber : BPS KOTA SEMARANG

Source : Statistic of Semarang City  
Nota Semarang Dalam Angka 2008

Tabel :  
Table : 6.7.

**Perkembangan Laju Inflasi Di 6 Ibukota Propinsi  
Di Jawa Dan Tingkat Nasional Per Bulan  
Tahun : 2008**  
*The Development Of Inflation Rate In 6 Province  
Capital In Java And The National Rate Per Month  
In 2008*

Bulan/ Mounth	Nasional	Semarang	Jakarta
(1)	(2)	(3)	(4)
<b>01. Januari</b>	1,77	1,21	2,37
<b>02. Pebruari</b>	0,65	1,44	0,29
<b>03. Maret</b>	0,95	1,47	0,82
<b>043. April</b>	0,57	0,46	0,79
<b>05. ME I</b>	1,41	1,19	1,51
<b>06. J U N I</b>	2,46	2,40	1,94
<b>07. J U L I</b>	1,37	1,21	1,26
<b>08. Agustus</b>	0,51	0,61	0,24
<b>09. September</b>	0,97	0,99	1,02
<b>10. Oktober</b>	0,45	0,53	0,42
<b>11. Nopember</b>	0,12	0,06	0,34
<b>12. Desember</b>	-0,04	-0,42	0,11
Jan - Des 2008	11,06	10,34	11,11
2007	6,59	6,75	6,04
2006	6,6	6,08	6,03
2005	17,11	16,46	16,06
2004	6,4	5,98	5,87
2003	5,06	6,07	5,78
2002	10,03	13,56	9,08
2001	12,55	13,98	11,52
2000	9,35	8,73	10,29
1999	2,01	1,51	1,77

Tabel :  
Table : 6.7. Lanjutan / Continued

Bulan/ Mounth	Bandung	Yogya- karta	Serang/ Cilegon	Surabaya
(1)	(5)	(6)	(7)	(8)
<b>01. Januari</b>	1,39	1,25	1,87	1,38
<b>02. Pebruari</b>	0,80	1,01	1,72	0,65
<b>03. Maret</b>	0,60	0,56	0,88	1,60
<b>043. April</b>	0,51	0,21	0,22	0,79
<b>05. ME I</b>	1,59	1,08	0,91	1,39
<b>06. J U N I</b>	2,76	2,51	2,21	2,00
<b>07. J U L I</b>	0,97	1,31	1,76	0,98
<b>08. Agustus</b>	0,41	0,67	1,14	0,79
<b>09. September</b>	0,88	1,15	1,53	0,77
<b>10. Oktober</b>	0,72	0,62	0,84	0,40
<b>11. Nopember</b>	-0,20	0,07	0,22	0,04
<b>12. Desember</b>	-0,58	-0,11	0,39	-0,30
Jan - Des 2008	10,23	9,88	13,91	8,73
2007	5,25	7,99	6,31	6,27
2006	5,33	10,4	7,67	6,74
2005	19,56	14,98	16,11	14,12
2004	7,56	6,95	6,4	6,06
2003	5,69	5,73	5,21	4,79
2002	11,97	12,01	9,68	9,15
2001	11,91	12,56	12,75	14,13
2000	8,52	7,32	7,03	10,46
1999	4,29	2,51	-0,04	0,24

Sumber : BPS Kota Semarang

Source : Statistic Of Semarang City  
Kota Semarang Dalam Angka 2008

Bab VII  
PERHUBUNGAN /  
COMMUNICATION

<http://semarangkota.bps.go.id>

## **PANJANG JALAN**

Jalan merupakan prasarana pengangkutan yang penting untuk memperlancar kegiatan perekonomian. Makin meningkatnya usaha pembangunan jalan makin memudahkan mobilitas penduduk dan memperlancar lalu lintas barang dari satu daerah ke daerah lain.

Panjang jalan di seluruh wilayah kota Semarang mencapai 2.778,29 Km, dimana bila dilihat dari jenis permukaannya 53,24 % sudah diaspal, sedangkan dari kondisinya 44 % dalam keadaan baik; 33 % dalam keadaan sedang; dan sisanya dalam keadaan rusak. Untuk melihat panjang jalan selengkapnya dapat dilihat pada tabel 7.1. di halaman 383.

## **ANGKUTAN DARAT**

Untuk memenuhi transportasi darat tersedia 2 jenis kendaraan angkutan darat utama, yaitu kendaraan bermotor dan kereta api. Salah satu jenis kendaraan bermotor yang digunakan untuk angkutan penumpang dengan jumlah besar adalah Bus.

Angkutan Bus besar terbagi dalam Antar Kota Dalam Propinsi (AKDP) dan Antar Kota Antar Propinsi (AKAP). Untuk bus AKDP pada tahun 2008 yang masuk ke Terminal Bus Terboyo Semarang sebanyak 191.163 atau rata-rata setiap bulannya sebanyak 15.930 bus.

## **LENGTH OF ROAD**

Road is the most important transportation utility in running economical activities. The effort of developing and facilitating the mobility and goods traffic from one area to other area.

The length of road in the whole Kota Semarang is 2.778,29 Km, 53,24 % of it is a pavement road, 44 % is in good condition and 33 % in intermediate one, and the remaining in bad condition. To find the length of road, see table 7.1, page 383.

## **LAND TRANSPORT**

To meet land transport, there is 2 main kinds of land transport, those are, automotive and train. Bus is the most for land transport. Bus compressed two types: AKDP (between city in one province) and AKAP (between city between province). Bus AKDP in 2008 entering Terboyo Bus station is 191.163 (or 15.930 buses every month ). Whereas bus AKAP is 35.546 ( or 2.962 buses every month ).

Sedangkan untuk bus AKAP sebanyak 35.546 bus yang masuk terminal Terboyo selama tahun 2008 atau rata-rata 2.962 bus perbulan.

Pada tahun 2008, jumlah penumpang kereta api kelas eksekutif mencapai 555.378 orang atau rata-rata sekitar 46.281 orang /bulan, kemudian untuk kelas bisnis mencapai 198.488 orang (16.540 orang per bulan) dan kelas ekonomi sebanyak 862.728 orang (71.894 orang per bulan).

#### **ANGKUTAN LAUT**

Angkutan Laut juga merupakan sarana perhubungan yang cukup penting di Kota Semarang.

Dari kunjungan kapal selama tahun 2008, banyaknya kapal yang mendarat di Pelabuhan Tanjung Mas sebanyak 2.225 kapal, dengan membawa barang yang diturunkan sebanyak 4.897.097 ton, sedangkan jumlah barang yang dimuat sebesar 2.340.511 ton.

#### **ANGKUTAN UDARA**

Angkutan udara mulai dirasakan manfaatnya seiring dengan kemajuan pembangunan. Namun demikian, pada saat terjadinya krisis moneter, peminatnya naik sebesar 30,88 %.

In 2008 passengers on executive class reach 555.378 people (in a average of 46.281 per month), and on business class 198.488 people (16.540 people per month) and economic class 862.728 people (71.894 per month).

#### **SEA TRANSPORT**

Sea transport is also the quite important transportation means in Kota Semarang.

There are 2.225 ships leading in Tanjung Mas Harbour in 2008, with an unloading of 4.897.097 ton and a loading of 2.340.511 ton.

#### **AIR TRANSPORT**

Air transport starts to be useful along with the progress of development. However, there are a sharp decrease in passenger during the economic crisis (30,88 %).



Arus lalu lintas pesawat udara pada tahun 2008 yang datang dan berangkat tercatat sebanyak 7.041 dan 7.035. Bila dibandingkan dengan keadaan tahun sebelumnya mengalami penurunan masing-masing sebesar 1,05 dan 1,15 %. Sedangkan jumlah penumpang yang datang dan berangkat masing-masing sebanyak 699.333 orang dan 672.489 orang yang mana mengalami penurunan masing-masing sekitar 3,79 % dan 4,83 % dibandingkan dengan tahun sebelumnya.

The airplane traffic in 2008 is 7.041 coming and 7.035 leaving. If compared with the previous year, there is a decline ( 1,05 % and 1,15 % respectively). While the number of coming passenger is 699.333 people and the leaving one is 672.489 people. So it decreases about 3,79 % and 4,83 % compared with the previous year.

Gambar 13 :  
Banyaknya Kunjungan Kapal Perbulan Menurut Jenis Pelayaran Tahun  
2004-2008

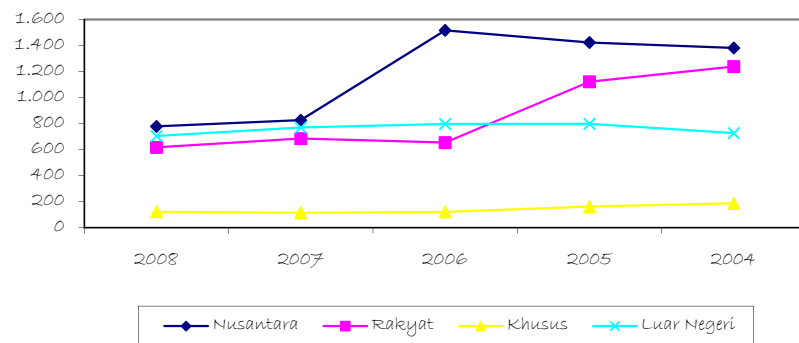

Gambar 14  
Banyaknya Penumpang Yang Naik Turun Di Terminall Bus Terbesar

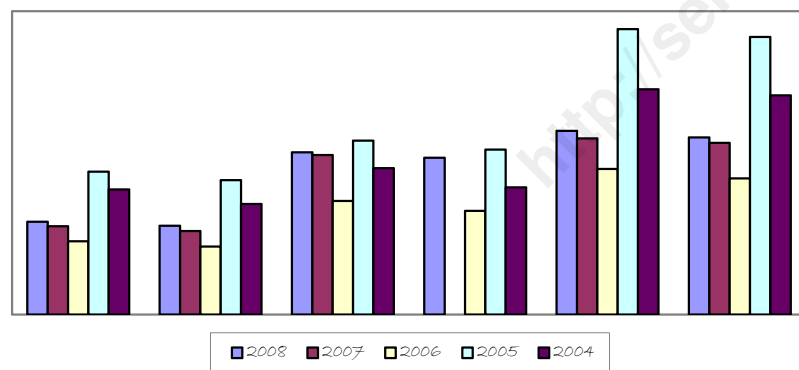

Tabel :  
Table : 7.1.

**Panjang Jalan Di Kota Semarang**  
**Tahun : 2008**  
*The Length Of Road In Semarang*  
*In 2008*

Keadaan/ Condition	Status Jalan ( Km )			
	Negara/ Nasional	Pro- pinsi	Kab/Kota/ Lokal	Jumlah/ Total
	(1)	(2)	(3)	(4)
<b>1.Jenis Permukaan</b>				
A. Hotmix	59,76	28,89	333,96	422,61
B. Aspal Penetrasi	0,00	0,00	1.056,65	1.056,65
C. Beton	0,00	0,00	285,53	285,53
D. Paving	0,00	0,00	668,78	668,78
E. Makadam	0,00	0,00	124,60	124,60
F. Tanah	0,00	0,00	220,12	220,12
<b>Jumlah - 01</b>	<b>59,76</b>	<b>28,89</b>	<b>2.689,64</b>	<b>2.778,29</b>
<b>2.Kondisi Jalan</b>				
A. Baik	41,83	23,11	1.152,75	1.217,69
B. Sedang	10,76	4,33	907,44	922,53
c. Rusak	7,17	1,45	624,55	633,17
D. Rusak Berat	0,00	0,00	0,00	0,00
<b>Jumlah - 02</b>	<b>59,76</b>	<b>28,89</b>	<b>2.684,74</b>	<b>2.773,39</b>

Sumber : Dinas Pekerjaan Umum Kota Semarang

Source : Office Of General Work

Kota Semarang Dalam Angka 2008

Tabel :  
Table : 7.2.

**Banyaknya Sarana Angkutan Dirinci**  
**Menurut Jenis Kendaraan Di Kota Semarang**  
**Tahun : 2008**  
*The Number Of Transportation Means Detailed*  
*In Accordance With The Kind In Semarang In 2008*

Kecamatan/ District	Kendaraan Bermotor			
	Bus	Truk	Taksi	
	(1)	(2)	(3)	
010. Mijen	5	25	0	
020. Gunungpati	0	56	0	
030. Banyumanik	7	157	455	
040. Gajahmungkur	52	10	129	
050. Smg. Selatan	0	22	81	
060. Candisari	12	35	0	
070. Tembalang	33	40	37	
080. Pedurungan	23	104	3	
090. Genuk	73	61	0	
100. Gayamsari	76	42	0	
110. Smg. Timur	14	111	2	
120. Smg. Utara	75	94	197	
130. Smg. Tengah	0	28	0	
140. Smg. Barat	31	85	80	
150. Tugu	30	24	0	
160. Ngaliyan	36	125	56	
JUMLAH/Total	2008	467	1.019	1.040
	2007	445	988	1.065
	2006	543	736	810
	2005	530	732	800
	2004	584	833	1.762

Kota Semarang Dalam Angka 2008

Tabel :

Table : 7.2. Lanjutan / Continued

Kecamatan/ District	Kendaraan Bermotor			
	MOBIL			
	Oplet / Mikrolet	DINAS/ PRIBADI	SEPEDA MOTOR	
-1	(5)	(6)	(7)	
010. Mijen	15	356	3.820	
020. Gunungpati	21	355	4.370	
030. Banyumanik	402	1.501	3.342	
040. Gajahmungkur	60	855	2.176	
050. Smg. Selatan	45	2.029	7.185	
060. Candisari	0	265	1.735	
070. Tembalang	68	5.199	7.532	
080. Pedurungan	0	2.276	14.500	
090. Genuk	25	656	1.462	
100. Gayamsari	0	1.742	6.930	
110. Smg. Timur	15	1.075	4.767	
120. Smg. Utara	89	3.942	12.972	
130. Smg. Tengah	0	1.813	7.934	
140. Smg. Barat	67	9.057	34.267	
150. Tugu	6	232	1.127	
160. Ngaliyan	0	3.272	9.408	
<hr/>				
JUMLAH/Total	2008	813	34.625	123.527
	2007	739	34.335	115.051
	2006	719	21.697	93.088
	2005	708	20.682	93.073
	2004	1.827	26.406	104.777

Kota Semarang Dalam Angka 2008

- 385 -

Tabel :

Table : 7.2. Lanjutan / Continued

Kecamatan/ District	Kendaraan Tidak Bermotor					
	Becak	Sepeda	Dokar	Gerobak	Roda 3	
	(1)	(8)	(9)	(10)	(11)	(12)
010. Mijen	0	2.176	0	5	5	
020. Gunungpati	5	1.320	0	0	19	
030. Banyumanik	3	411	0	0	0	
040. Gajahmungkur	5	403	0	0	301	
050. Smg. Selatan	1.459	3.735	5	0	15	
060. Candisari	8	576	27	0	0	
070. Tembalang	8	3.022	8	19	0	
080. Pedurungan	400	20.722	12	26	0	
090. Genuk	708	5.160	5	1	0	
100. Gayamsari	1.320	5.253	0	131	15	
110. Smg. Timur	1.456	4.810	0	31	0	
120. Smg. Utara	872	11.711	33	62	49	
130. Smg. Tengah	1.779	3.416	0	43	0	
140. Smg. Barat	441	9.373	0	0	0	
150. Tugu	69	581	32	4	0	
160. Ngaliyan	342	3.961	9	0	40	
<hr/>						
Jumlah/Total	2008	8.875	76.630	131	322	444
	2007	8.814	76.451	126	370	0*)
	2006	8.289	70.188	108	353	0*)
	2005	8.374	70.172	101	344	0*)
	2004	10.489	84.054	252	902	0*)

Sumber/Source : MONOGRAFI BPS KOTA SEMARANG

Keterangan : \*) data tidak tersedia

Kota Semarang Dalam Angka 2008

- 386 -

Tabel :

Table : 7.3.

**Banyaknya Pengunjung Dan  
Pendapatan Obyek Wisata Di Kota Semarang  
Tahun : 2008**  
*The Number Of Support And Income Tourism Object  
In Semarang In 2008*

Nama Obyek	Pengunjung		
	Wisnus	Wisman	
(1)	(2)	(3)	
1. Taman Lele	43.447	0	
2. Tinjomoyo	1.449	0	
3. Istana Majapahit	0	0	
4. Tanjung Mas	39.578	0	
5. Goa Kreo	31.050	547	
6. Marina	22.936	58	
7. Puri Maerokoco	91.595	38	
8. Gelanggang Pemuda	152.979	0	
9. Ngaliyan Tirta Indah	36.886	0	
10. I S C	45.070	0	
11. Oasis	3.157	0	
12. Villa Bukit Mas	1.253	318	
13. Pondok Sehat	0	0	
14. T B R S	3.637	0	
15. Mus. Ronggowarsito	57.602	52	
16. Mus. Mandala Bhakti	17.360	31	
17. Mus. Djamu Djago	27.191	5.035	
18. Mus. Nyonya Meneer	14.393	1.057	
Jumlah/Total	2008*)	589.583	7.136
	2007	589.583	7.136
	2006	643.603	6.713
	2005	633.603	6.713
	2004	686.604	4.360

Catatan : \*) data tahun 2007

*Kota Semarang Dalam Angka 2008*

- 387 -

Tabel :

Table : 7.3. Lanjutan / Continued

Nama Obyek	Pendapatan ( 000 Rp )		
	Pengunjung	Parkir	
(1)	(4)	(5)	
1. Taman Lele	148.034	8.738	
2. Tinjomoyo	3.222	243	
3. Istana Majapahit	0	0	
4. Tanjung Mas	47.954	0	
5. GOA KREO	94.285	13.221	
6. MARINA	141.129	15.393	
7. Puri Maerokoco	211.376	10.554	
8. Gelanggang Pemuda	633.376	16.800	
9. Ngaliyan Tirta Indah	233.290	51.526	
10. I S C	688.281	0	
11. OASIS	41.555	0	
12. Villa Bukit Mas	19.260	0	
13. Pondok Sehat	0	0	
14. T B R S	0	0	
15. Mus. Ronggowarsito	46.516	0	
16. Mus. Mandala Bhakti	0	0	
17. Mus. Djamu Djago	0	0	
18. Mus. Nyonya Meneer	0	0	
JUMLAH/Total	2008	2.308.276	116.474
	2007	2.544.118	366.266
	2006	2.593.962	110.999
	2005	2.593.962	110.999
	2004	2.854.567	177.654

*Kota Semarang Dalam Angka 2008*

- 388 -

Tabel :

Table : 7.3. Lanjutan / Continued

Nama Obyek	Pendapatan ( 000 Rp )	
	Lain-lain	KET.
(1)	(6)	(7)
1. Taman Lele	15.807	
2. Tinjomoyo	0	
3. Istana Majapahit	0	
4. Tanjung Mas	0	
5. Goa Kreo	0	
6. Marina	0	
7. Puri Maerokoco	0	
8. Gelanggang Pemuda	0	
9. Ngaliyan Tirta Indah	0	
10. I S C	0	
11. Oasis	0	
12. Villa Bukit Mas	0	
13. Pondok Sehat	0	
14. T B R S	0	
15. Mus. Ronggowarsito	0	
16. Mus. Mandala Bhakti	0	
17. Mus. Djamu Djago	0	
18. Mus. Nyonya Meneer	0	
Jumlah/Total		
	2008	15.807
	2007	29.901
	2006	24.363
	2005	24.363
	2004	3.575

Sumber : DINAS PARIWISATA & KEBUDAYAAN KOTA SEMARANG

Source : Office Of Tourim

Nota Semarang Dalam Angka 2008

Tabel :

Table :

7.4.

**HASIL PENGUJUAN KUALITAS UDARA AMBIEN  
BULAN NOVEMBER 2008**

Kecamatan/ District	HASIL ANALISA					
	NO2	SO2	CO	H2S	NH3	NH3
(1)	(8)	(9)	(10)	(11)	(12)	(12)
<b>010. Mijen</b>	41,55	117,27	4.044,19	0,00	0,05	343,96
<b>020. Gunungpati</b>	44,48	54,30	982,34	0,00	0,03	92,85
<b>030. Banyumanik</b>	20,70	36,09	1.069,22	0,00	0,05	335,83
<b>040. Gajahmungkur</b>	62,14	36,19	1.375,42	0,00	0,13	160,17
<b>050. Smg. Selatan</b>	25,24	36,19	619,54	0,01	0,09	166,67
<b>060. Candisari</b>	22,13	30,36	648,88	0,00	0,06	98,87
<b>070. Tembalang</b>	111,84	36,19	319,54	0,00	0,04	164,67
<b>080. Pedurungan</b>	22,30	26,19	986,22	0,00	0,04	160,62
<b>090. Genuk</b>	22,84	82,21	619,54	0,00	0,04	82,29
<b>100. Gayamsari</b>	26,23	32,11	1.984,17	0,01	0,03	164,33
<b>110. Smg. Timur</b>	21,48	34,11	622,24	0,00	0,02	60,38
<b>120. Smg. Utara</b>	31,84	36,08	944,70	0,00	0,01	68,44
<b>130. Smg. Tengah</b>	48,22	139,03	3.380,53	0,00	0,08	316,93
<b>140. Smg. Barat</b>	28,09	79,88	894,11	0,00	0,04	106,23
<b>150. Tugu</b>	21,43	32,11	642,34	0,00	0,02	94,08
<b>160. Ngaliyan</b>	18,75	83,86	602,01	0,00	0,01	69,87
<b>BAKU MUTU</b>	316	632	15.000	0	2	

Sumber / Source : BAPEDALDA KOTA SEMARANG

Tabel :  
Table : 7.5.

**Banyaknya Uang Parkir  
Di Kota Semarang  
Tahun : 2008**

*The Result Of Parking In Semarang  
In 2008*

B u l a n/ Month	Dikelola Sendiri (Gd.Parkir & Yaik)	Dikelola Pihak Lain		
		Parkir Umum (Perda 11)	Parkir Khusus (Swasta)	
(1)	(2)	(3)	(4)	
<b>01. Januari</b>	45.634.000	103.894.100	70.000.000	
<b>02. Pebruari</b>	36.364.000	141.178.500	0	
<b>03. Maret</b>	39.360.000	147.500.000	139.875.000	
<b>04. April</b>	38.668.000	224.420.500	70.000.000	
<b>05. M E I</b>	38.434.000	183.052.000	80.000.000	
<b>06. J U N I</b>	39.353.000	206.450.000	129.709.750	
<b>07. J U L I</b>	39.569.000	198.603.000	85.585.600	
<b>08. Agustus</b>	37.495.000	176.750.000	189.481.100	
<b>09. September</b>	32.652.000	135.650.000	172.064.900	
<b>10. Oktober</b>	41.870.000	129.600.000	79.481.100	
<b>11. Nopember</b>	35.107.000	146.775.000	119.481.100	
<b>12. Desember</b>	42.155.000	146.996.800	160.231.300	
<b>Jumlah/Total</b>				
	2008	466.661.000	1.940.869.900	1.295.909.850
	2007	513.649.000	1.440.300.000	1.352.750.000
	2006	496.062.000	1.350.541.675	1.151.250.000
	2005	298.059.000	981.759.158	169.486.000
	2004	278.049.000	528.767.700	148.241.870

Sumber : UPP PENGELOLAAN PARKIR KOTA SEMARANG  
Source : UPP of Parking Management

Tabel :  
Table : 7.6.1.

**BANYAKNYA KENDARAAN YANG MELALUI JALAN TOL  
DI KOTA SEMARANG  
TAHUN : 2008**

*THE NUMBER OF VEHICLES PASSING TOLLROAD  
IN SEMARANG IN 2008*

B U L A N/ Month	GERBANG TOL MUKTIHARJO			
	GOL.I	GOL.IIA	GOL.IIAU	
(1)	(2)	(3)	(4)	
<b>01. JANUARI</b>	334.547	98.703	0	
<b>02. PEBRUARI</b>	343.085	86.017	0	
<b>03. MARET</b>	347.357	94.704	0	
<b>04. APRIL</b>	323.160	102.687	0	
<b>05. M E I</b>	310.462	108.704	0	
<b>06. J U N I</b>	310.316	109.461	0	
<b>07. J U L I</b>	320.492	118.618	0	
<b>08. AGUSTUS</b>	310.735	114.544	0	
<b>09. SEPTEMBER</b>	286.726	108.645	0	
<b>10. OKTOBER</b>	348.929	91.888	0	
<b>11. NOPEMBER</b>	304.482	108.568	0	
<b>12. DESEMBER</b>	342.000	95.103	0	
<b>JUMLAH/Total</b>				
	2008	3.882.291	1.237.642	0
	2007	4.049.327	614.377	0
	2006	3.419.855	404.398	3.737
	2005	4.596.574	483.082	0
	2004	4.337.202	491.232	0



Tabel : 7.6.1. Lanjutan/Continued  
Table :

B U L A N/ Month	Gerbang Tol Muktiharjo				
	Gol. II B	Dinas	Lolos*)	Total	
	(5)	(6)	(7)	(8)	
01. Januari	0	2.123	0	435.373	
02. Pebruari	0	2.230	0	431.332	
03. Maret	0	2.092	0	444.153	
04. April	0	2.157	0	428.004	
05. M E I	0	2.306	0	421.472	
06. J U N I	0	2.155	0	421.932	
07. J U L I	0	2.195	0	441.305	
08. Agustus	0	2.227	0	427.506	
09. September	0	2.390	0	397.761	
10. Oktober	0	2.301	0	443.118	
11. Nopember	0	2.288	0	415.338	
12. Desember	0	2.166	0	439.269	
Jumlah/Total	2008	0	26.630	0	5.146.563
	2007	0	28.334	0	4.694.045
	2006	0	24.507	0	4.694.045
	2005	531.495	0	0	5.611.151
	2004	514.417	0	0	5.342.851

Tabel : 7.6.1. Lanjutan/Continued  
Table :

B U L A N/ Month	Gerbang Tol Gayamsari				
	GOL.I	Gol.IAU *)	GOL.IIA	GOL.IIAU	
	(9)	(10)	(11)	(12)	
01. Januari	237.436	0	77.663	0	
02. Pebruari	227.828	0	79.513	0	
03. Maret	247.959	0	78.273	0	
04. April	246.831	0	83.077	0	
05. M E I	249.925	0	91.978	0	
06. J U N I	237.591	0	87.558	0	
07. J U L I	253.787	0	94.685	0	
08. Agustus	256.887	0	92.985	0	
09. September	233.977	0	88.046	0	
10. Oktober	272.154	0	79.985	0	
11. Nopember	246.713	0	89.786	0	
12. Desember	271.084	0	80.396	0	
Jumlah/Total	2008	2.982.172	0	1.023.945	0
	2007	3.302	0	386.003	0
	2006	3.706.941	0	128.963	32
	2005	3.270.184	0	107.655	0
	2004	2.975.270	0	116.167	0

Tabel :  
Table : 7.6.1. Lanjutan/Continued

B u l a n/ Month	Gerbang Tol Gayamsari				
	Gol. IIB	Dinas	Lolos*)	Total	
	(13)	(14)	(15)	(16)	
01. Januari	0	2.135	0	317.234	
02. Pebruari	0	2.102	0	309.443	
03. Maret	0	2.149	0	328.381	
04. April	0	2.050	0	331.958	
05. M E I	0	2.196	2	344.101	
06. J U N I	0	2.193	3	327.345	
07. J U L I	0	2.158	1	350.631	
08. Agustus	0	2.199	3	352.074	
09. September	0	2.370	2	324.395	
10. Oktober	0	2.397	2	354.538	
11. Nopember	0	2.285	2	338.786	
12. Desember	0	2.244	4	353.728	
Jumlah/Total	2008	0	26.478	19	4.032.614
	2007	0	0	0	3.688.600
	2006	88.601	26.604	0	115.205
	2005	65.982	0	0	3.901.918
	2004	70.590	0	0	3.448.429

Tabel :  
Table : 7.6.1. Lanjutan/Continued

B U L A N/ Month	Gerbang Tol Tembalang				
	Gol.I	Gol.IAU *)	Gol.IIA	Gol.IIAU	
	(17)	(18)	(19)	(20)	
01. Januari	619.743	0	180.771	0	
02. Pebruari	550.944	0	158.010	0	
03. Maret	614.329	0	177.984	0	
04. April	608.553	0	191.059	0	
05. M E I	623.563	0	205.540	0	
06. J U N I	605.131	0	192.553	0	
07. J U L I	657.225	0	208.906	0	
08. Agustus	647.940	0	203.185	0	
09. September	617.620	0	192.093	0	
10. Oktober	763.282	0	172.559	0	
11. Nopember	600.611	0	199.995	0	
12. Desember	698.075	0	182.514	0	
Jumlah/Total	2008	7.607.016	0	2.265.169	0
	2007	8.575.880	0	1.260.135	0
	2006	8.455.843	0	944.584	14.303
	2005	8.970.506	0	1.107.588	0
	2004	8.368.531	0	1.176.563	0

Tabel :

Table : 7.6.1. Lanjutan/Continued

B u l a n/ Month (1)	Gerbang Tol Tembalang			
	Gol. IIB	Dinas	Lolos*)	Total
	(21)	(22)	(23)	(24)
01. Januari	0	4.442	0	804.956
02. Pebruari	0	4.242	0	713.196
03. Maret	0	4.469	0	796.782
04. April	0	4.501	0	804.113
05. M E I	0	4.690	0	833.793
06. J U N I	0	4.393	0	802.077
07. J U L I	0	4.524	0	870.655
08. Agustus	0	4.706	0	855.831
09. September	0	4.869	0	814.582
10. Oktober	0	5.025	0	940.866
11. Nopember	0	4.844	0	805.450
12. Desember	0	4.758	0	885.347
Jumlah/Total	2.008	0	55.463	9.927.648
	2.007	0	58.569	9.894.582
	2.006	637.203	59.104	696.307
	2.005	703.480	0	10.118.210
	2.004	687.288	0	10.765.382

Kota Semarang Dalam Angka 2008

- 397 -

Tabel :

Table : 7.6.1. Lanjutan/Continued

B U L A N/ Month (1)	Gerbang Tol Manyaran			
	Gol.I	Gol.IAU *)	Gol.IIA	Gol.IIAU *)
	(25)	(26)	(27)	(28)
01. Januari	373.577	0	127.798	0
02. Pebruari	343.248	0	128.521	0
03. Maret	378.851	0	130.949	0
04. April	374.760	0	136.000	0
05. M E I	384.058	0	150.314	0
06. J U N I	379.927	0	146.273	0
07. J U L I	424.380	0	154.352	0
08. Agustus	412.728	0	154.120	0
09. September	422.856	0	147.871	0
10. Oktober	516.170	0	126.353	0
11. Nopember	378.801	0	147.430	0
12. Desember	444.313	0	126.533	0
Jumlah/Total	2008	4.833.669	0	1.676.514
	2007	5.050.374	0	852.105
	2006	4.999.011	0	599.951
	2005	5.106.283	0	658.875
	2004	4.622.909	0	668.768

Kota Semarang Dalam Angka 2008

- 398 -

Tabel :  
Table : 7.6.1. Lanjutan/Continued

B u l a n/ Month	Gerbang Tol Manyaran			
	Gol. IIB	Dinas	Lolos*)	Total
(1)	(29)	(30)	(31)	(32)
01. Januari	0	6.151	0	507.526
02. Pebruari	0	5.990	0	477.759
03. Maret	0	6.015	0	515.815
04. April	0	5.929	0	516.689
05. M E I	0	6.076	0	540.448
06. J U N I	0	5.862	0	532.062
07. J U L I	0	6.327	0	585.059
08. Agustus	0	6.169	0	573.017
09. September	0	6.473	0	577.200
10. Oktober	0	6.228	0	648.751
11. Nopember	0	6.129	0	532.360
12. Desember	0	6.428	0	577.274
Jumlah/Total	2.008	0	73.777	6.583.960
	2.007	0	0	5.902.479
	2.006	329.129	72.014	401.143
	2.005	407.143	0	6.006.105
	2.004	364.981	0	6.130.139

Tabel :  
Table : 7.6.1. Lanjutan/Continued

B u l a n/ Month	Total Per Golongan			
	Gol.I	Gol.IAU *)	Gol.IIA	Gol.IIAU
(1)	(33)	(34)	(35)	(36)
01. Januari	1.565.303	0	484.935	0
02. Pebruari	1.465.105	0	452.061	0
03. Maret	1.588.496	0	481.910	0
04. April	1.553.304	0	512.823	0
05. M E I	1.568.008	0	556.536	0
06. J U N I	1.532.965	0	535.845	0
07. J U L I	1.655.884	0	576.561	0
08. Agustus	1.628.290	0	564.834	0
09. September	1.561.179	0	536.655	0
10. Oktober	1.900.535	0	470.785	0
11. Nopember	1.530.607	0	545.779	0
12. Desember	1.755.472	0	484.546	0
Jumlah/Total	2008 19.305.148	0	6.203.270	0
	2007 20.978.178	0	2.498.243	0
	2006 20.581.650	0	1.677.235	0
	2005 21.943.547	0	1.874.118	0
	2004 20.303.912	0	1.961.498	0

Tabel :

Table : 7.6.1. Lanjutan/Continued

B u l a n/ Month	Total Per Golongan				
	Gol. IIB	Dinas*)	Lolos*)	Total	
	(37)	(38)	(39)	(40)	
01. Januari	0	14.851	0	2.065.089	
02. Pebruari	0	14.564	0	1.931.730	
03. Maret	0	14.725	0	2.085.131	
04. April	0	14.637	0	2.080.764	
05. M E I	0	15.268	2	2.139.814	
06. J U N I	0	14.603	3	2.083.416	
07. J U L I	0	15.204	1	2.247.650	
08. Agustus	0	15.301	3	2.208.428	
09. September	0	16.102	2	2.113.938	
10. Oktober	0	15.951	2	2.387.273	
11. Nopember	0	15.546	2	2.091.934	
12. Desember	0	15.596	4	2.255.618	
Jumlah/Total	2.008	0	182.348	19	25.690.785
	2.007	0	86.901	0	23.563.322
	2.006	1.054.933	157.722	0	23.471.540
	2.005	1.708.100	0	0	25.525.765
	2.004	1.637.276	0	0	23.902.686

Catatan : \*) Data Tidak Tersedia

Tabel :

Table : 7.6.2.

**Banyaknya Pendapatan Jalan Tol  
Dirinci Mnr Gerbang Tol Di Kota Semarang  
Tahun : 2008**

*The Number Of Income Of Tollroad  
Based On Tollgates In Semarang In 2008*

B u l a n/ Month	Pendapatan Tol (Rp)			
	Gerbang Tol			
	Tembalang	Manyaran	Gayamsari	
(1)	(2)	(3)	(4)	
01. Januari	1.336.557.000	818.147.500	529.192.500	
02. Pebruari	1.204.036.000	791.906.500	527.801.000	
03. Maret	1.318.597.000	832.426.000	547.381.000	
04. April	1.340.058.500	839.043.500	556.940.000	
05. M E I	1.387.478.500	877.065.000	581.046.700	
06. J U N I	1.337.497.500	867.630.100	554.378.500	
07. J U L I	1.445.580.500	953.868.500	596.497.500	
08. Agustus	1.419.273.500	934.041.400	596.600.500	
09. September	1.345.686.900	931.712.100	551.322.400	
10. Oktober	1.521.460.000	1.030.419.000	588.758.500	
11. Nopember	1.328.621.000	868.003.000	572.703.500	
12. Desember	1.437.424.000	919.156.500	588.483.500	
Jumlah/Total	2008	16.422.270.400	10.663.419.100	6.791.105.600
	2007	13.325.065.200	7.643.156.300	5.911.426.600
	2006	11.173.529.300	6.260.656.500	6.042.259.350
	2005	11.196.488.950	6.246.983.100	4.132.837.650
	2004	10.238.607.300	5.568.686.000	3.270.172.300

Tabel :

Table : 7.6.2. Lanjutan/Continued

B u l a n/ Month	Pendapatan Tol (Rp)	
	Gerbang Tol	Total
	Muktiharjo	
(1)	(5)	(6)
<b>01. Januari</b>	860.626.000	3.544.523.000
<b>02. Pebruari</b>	836.330.000	3.360.073.500
<b>03. Maret</b>	866.705.500	3.565.109.500
<b>04. April</b>	861.729.000	3.597.771.000
<b>05. M E I</b>	855.302.000	3.700.892.200
<b>06. J U N I</b>	860.664.900	3.620.171.000
<b>07. J U L I</b>	905.315.000	3.901.261.500
<b>08. Agustus</b>	875.466.100	3.825.381.500
<b>09. September</b>	812.172.000	3.640.893.400
<b>10. Oktober</b>	853.446.500	3.994.084.000
<b>11. Nopember</b>	841.968.900	3.611.296.400
<b>12. Desember</b>	841.810.500	3.786.874.500
Jumlah/Total	2.008	44.148.331.500
	2.007	35.513.826.700
	2.006	7.235.410.100
	2.005	30.687.789.600
	2.004	27.507.806.700

Sumber : PT JASA MARGA (PERSERO) CABANG SEMARANG

Source : Jasa Marga Ltd. Branch Of Semarang

Tabel :

Table : 7.7.

**Banyaknya Permintaan, Perpanjangan Sim Dan  
Penggantian Sim Yang Hilang/Rusak  
Di Kota Semarang**

**Tahun : 2008**

*The Number Of Demand, Prolongation And  
Replacement Of Sim (Driving License) Losing/Broken  
In Semarang In 2008*

B u l a n/ Month	Sim Baru				
	A		B-I		
	Biasa	Umum	Biasa	Umum	
(1)	(2)	(3)	(4)	(5)	
<b>01. Januari</b>	841	8	127	17	
<b>02. Pebruari</b>	706	1	94	23	
<b>03. Maret</b>	806	4	78	23	
<b>04. April</b>	702	1	72	12	
<b>05. M E I</b>	789	4	89	16	
<b>06. J U N I</b>	886	2	73	16	
<b>07. J U L I</b>	4.730	20	534	107	
<b>08. Agustus</b>	810	6	55	23	
<b>09. September</b>	755	6	64	14	
<b>10. Oktober</b>	799	3	58	11	
<b>11. Nopember</b>	726	6	94	18	
<b>12. Desember</b>	678	7	83	16	
<b>Jumlah/Total</b>	2008*)	13.228	68	1.421	296
	2007	13.228	68	1.421	296
	2006	8.785	64	1.163	249
	2005	8.552	76	1.390	274
	2004	12.148	160	1.645	431

*Kota Semarang Dalam Angka 2008*

- 404 -

Tabel :

Table : 7.7. Lanjutan / Continued

B u l a n/ Month	Sim Baru			
	B-II		C	
	Biasa	Umum		
(1)	(6)	(7)	(8)	
<b>01. Januari</b>	22	21	2.416	
<b>02. Pebruari</b>	16	19	2.035	
<b>03. Maret</b>	23	13	2.142	
<b>04. April</b>	19	21	1.790	
<b>05. M E I</b>	16	15	2.022	
<b>06. J U N I</b>	10	13	2.885	
<b>07. J U L I</b>	106	102	13.289	
<b>08. Agustus</b>	15	8	3.183	
<b>09. September</b>	13	7	2.502	
<b>10. Oktober</b>	11	17	3.025	
<b>11. Nopember</b>	16	21	3.315	
<b>12. Desember</b>	15	13	2.438	
<b>Jumlah/Total</b>	2008*)	282	270	41.042
	2007	282	270	41.042
	2006	174	231	27.234
	2005	195	223	22.261
	2004	262	292	36.926

*Kota Semarang Dalam Angka 2008*

- 405 -

Tabel :

Table : 7.7. Lanjutan / Continued

Bulan/ Month	Perpanjangan				
	A		B-I		
	Biasa	Umum	Biasa	Umum	
(1)	(9)	(10)	(11)	(12)	
<b>01. Januari</b>	1.462	8	641	84	
<b>02. Pebruari</b>	1.393	9	457	66	
<b>03. Maret</b>	1.126	8	526	62	
<b>04. April</b>	1.092	6	528	85	
<b>05. M E I</b>	1.030	7	507	68	
<b>06. J U N I</b>	979	10	454	69	
<b>07. J U L I</b>	6.640	49	3.260	446	
<b>08. Agustus</b>	854	13	478	77	
<b>09. September</b>	840	5	361	55	
<b>10. Oktober</b>	778	5	371	31	
<b>11. Nopember</b>	668	9	332	68	
<b>12. Desember</b>	610	6	293	67	
Jumlah/Total	2008*)	17.472	135	8.208	1.178
	2007	17.472	135	8.208	1.178
	2006	15.465	115	6.512	877
	2005	15.705	116	7.356	1.156
	2004	13.141	94	5.687	949

Kota Semarang Dalam Angka 2008

- 406 -

Tabel :

Table : 7.7. Lanjutan / Continued

Bulan/ Month	Perpanjangan			
	B-II			
	Biasa	Umum	C	
(1)	(13)	(14)	(15)	
<b>01. Januari</b>	45	64	4.977	
<b>02. Pebruari</b>	38	33	4.759	
<b>03. Maret</b>	35	37	4.020	
<b>04. April</b>	26	57	3.812	
<b>05. M E I</b>	33	44	3.694	
<b>06. J U N I</b>	21	43	3.605	
<b>07. J U L I</b>	205	287	23.965	
<b>08. Agustus</b>	25	46	2.975	
<b>09. September</b>	21	42	2.778	
<b>10. Oktober</b>	26	28	2.375	
<b>11. Nopember</b>	32	46	2.237	
<b>12. Desember</b>	25	34	1.886	
Jumlah/Total	2008*)	532	761	61.083
	2007	532	761	61.083
	2006	327	554	48.369
	2005	379	612	41.791
	2004	236	490	32.398

Kota Semarang Dalam Angka 2008

- 407 -



Tabel :

Table : 7.7. Lanjutan / Continued

Bulan/ Month	Penggantian Baru / Hilang / Rusak *)				
	A		B-I		
	Biasa	Umum	Biasa	Umum	
(1)	(9)	(10)	(11)	(12)	
01. Januari	108	2	25	5	
02. Pebruari	71	0	18	4	
03. Maret	73	1	18	3	
04. April	70	1	16	3	
05. MEI	70	1	16	4	
06. JUNI	80	1	23	1	
07. JULI	467	6	119	22	
08. Agustus	79	2	23	8	
09. September	81	0	21	3	
10. Oktober	86	0	14	5	
11. Nopember	89	1	25	3	
12. Desember	65	0	44	4	
Jumlah/Total	2008*)	1.339	15	362	65
	2007	1.339	15	362	65
	2006	1.043	7	265	47
	2005	1.047	13	308	77
	2004	1.046	11	317	81

Kota Semarang Dalam Angka 2008

- 408 -

Tabel :

Table : 7.7. Lanjutan / Continued

Bulan/ Month	Penggantian Baru / Hilang / Rusak *)			
	B-II		C	
	biasa	Umum		
(1)	(13)	(14)	(15)	
01. Januari	4	5	262	
02. Pebruari	4	2	218	
03. Maret	4	6	194	
04. April	1	3	180	
05. MEI	1	3	162	
06. JUNI	1	3	215	
07. JULI	15	23	1.230	
08. Agustus	1	3	293	
09. September	2	5	265	
10. Oktober	0	1	246	
11. Nopember	3	5	8.023	
12. Desember	1	5	204	
Jumlah/Total	2008*)	37	64	11.492
	2007	37	64	11.492
	2006	66	39	2.937
	2005	37	57	2.749
	2004	34	63	5.735

Sumber : KASATLANTAS POLTABES KOTA SEMARANG

Source : The Army Chief Of Staff Of Poltabes Semarang

Catatan : \*) Data tahun 2007

Kota Semarang Dalam Angka 2008

- 409 -

Tabel :  
Table : 7.8.1

**Banyaknya Armada Dan Penumpang Bus Kota  
Di Kota Semarang  
Tahun : 2008  
The Number Of Fleet And Bus Passengers  
In Semarang In 2008**

B u l a n/ Month	BEIJING				
	Terboyo-Jatingaleh		Terboyo-Mangkang		
	S.O *)	Penumpang	S.O *)	Penumpang	
(1)	(2)	(3)	(4)	(5)	
01. Januari	270	40.783	145	18.577	
02. Pebruari	271	34.576	98	10.798	
03. Maret	288	40.674	63	7.423	
04. April	246	35.489	99	13.036	
05. M e i	343	49.190	293	40.141	
06. J u n i	67	7.763	312	37.181	
07. J u l i	81	16.504	363	54.660	
08. Agustus	69	8.230	429	56.775	
09. September	78	10.716	339	46.460	
10. Oktober	80	11.168	276	40.168	
11. Nopember	56	5.699	237	29.016	
12. Desember			58 *)	9.633 *)	
Jumlah/Total	2008	1.849	260.792	2.712	363.868
	2007*)	94	644.535	184	1.268.222
	2006*)	94	644.535	184	1.268.222
	2005*)	94	644.535	184	1.268.222
	2004	94	644.535	184	1.268.222

\*) S.O Adalah Rata-Rata Bus Operasi Per Hari

\*) terboyo-mangkang untuk bulan desember bus AC

Tabel :  
Table : 7.8.1 Lanjutan / Continued

B U L A N/ Month	BUS AC				
	Ngaliyan-Pc.Gading		Ps.Johar-Perumnas		
	S.O *)	Penumpang	S.O *)	Penumpang	
(1)	(6)	(7)	(8)	(9)	
01. Januari	174	48.317	290	81.753	
02. Pebruari	166	45.212	276	73.228	
03. Maret	179	50.313	265	76.729	
04. April	164	48.956	254	73.809	
05. M E I	442	129.123	198	50.073	
06. J U N I	403	105.904	281	66.067	
07. J U L I	181	50.386	301	72.600	
08. Agustus	460	127.020	304	71.783	
09. September	385	103.890	300	72.343	
10. Oktober	385	105.124	302	67.206	
11. Nopember	466	125.807	299	67.837	
12. Desember	491	132.241	307	72.565	
Jumlah/Total	2008	3.896	1.072.293	3.377	845.993
	2007*)	141	993.842	119	854.374
	2006*)	141	993.842	119	854.374
	2005*)	141	993.842	119	854.374
	2004	141	993.842	119	854.374

Tabel : 7.8.1 Lanjutan / *Continued*  
 Table :

B U L A N/ <i>Month</i>	BEIJING				
	Ngaliyan-Pc.Gading		Ps.Johar-Perumnas		
	S.O *)	Penumpang	S.O *)	Penumpang	
(1)	(6)	(7)	(8)	(9)	
<b>01. Januari</b>	402	79.889	0	0	
<b>02. Pebruari</b>	394	73.967	0	0	
<b>03. Maret</b>	396	76.449	0	0	
<b>04. April</b>	375	73.421	0	0	
<b>05. M E I</b>	0	0	0	0	
<b>06. J U N I</b>	150	19.274	0	0	
<b>07. J U L I</b>	147	27.838	0	0	
<b>08. Agustus</b>	0	0	0	0	
<b>09. September</b>	0	0	0	0	
<b>10. Oktober</b>	0	0	0	0	
<b>11. Nopember</b>	0	0	0	0	
<b>12. Desember</b>	0	0	0	0	
<b>Jumlah/Total</b>	2008	1.864	350.838	0	0
	2007*)	141	993.842	119	854.374
	2006*)	141	993.842	119	854.374
	2005*)	141	993.842	119	854.374
	2004	141	993.842	119	854.374

Sumber : PERUM DAMRI

Keterangan : \*) S.O adalah rata-rata Bus operasi per hari

Keterangan : \*) Data tahun 2004

Tabel :  
Table : 7.8.2.

**Arus Lalu Lintas Bus Yg Masuk  
Dan Penerimaan Retribusi  
Di Terminal Bus Terboyo Semarang  
Tahun : 2008**

*The Bus Traffic Coming And Income In Terboyo  
Bus Station Semarang In 2008*

B u l a n/ Month (1)	Antar Kota		Antar Propinsi	
	Bus Masuk (2)	Retribusi ( 000 Rp ) (3)	Bus Masuk (4)	Retribusi ( 000 Rp ) (5)
01. Januari	18.135	9.067,5	3.370,0	3.370
02. Pebruari	13.236	6.618,0	2.273,0	2.273
03. Maret	15.815	7.907,5	2.921,0	2.921
04. April	15.716	7.858,0	3.133,0	3.133
05. M e i	15.000	7.672,0	2.991,0	2.991
06. J u n i	15.598	7.799,0	3.166,0	3.166
07. J u l i	15.769	7.884,5	3.141,0	3.141
08. Agustus	14.825	7.412,5	2.982,0	2.982
09. September	16.269	8.134,5	3.140,0	3.140
10. Oktober	18.101	9.050,5	3.254,0	3.254
11. Nopember	15.163	7.581,5	2.525,0	2.524
12. Desember	17.536	8.768,0	2.650,0	2.650
<hr/>				
Jumlah/Total	2008	191.163	95.753,5	35.546,0
	2007	179.363	89.682,0	35.796,0
	2006	153.760	79.071,0	28.901,0
	2005	285.182	142.500,0	32.157,0
	2004	251.511	125.755,5	37.856,0

Tabel :  
Table : 7.8.3.

**Banyaknya Pengunjung & Jumlah Uang Peron  
Yang Masuk Di Terminal Terboyo  
Tahun : 2008**

*The Number Of Support And Entrance Pay  
In Terboyo Bus Station In 2008*

B u l a n/ Month (1)	Jumlah Pengunjung (Orang) (2)	Jumlah Uang Peron Yang Masuk ( Rp ) (3)
	01. Januari	68.514
02. Pebruari	47.794	7.169.100
03. Maret	58.470	8.770.500
04. April	56.864	8.529.600
05. M e i	48.905	7.335.000
06. J u n i	58.497	8.774.550
07. J u l i	61.562	9.234.300
08. Agustus	55.501	8.325.150
09. September	60.639	9.095.850
10. Oktober	87.867	13.180.050
11. Nopember	50.074	7.511.100
12. Desember	59.342	8.901.300
<hr/>		
Jumlah/Total	2008	714.029
	2007	698.645
	2006	547.169
	2005	991.558
	2004	854.464

Tabel :  
Table : 7.8.4.

**Arus Lalu Lintas Penumpang  
Di Terminal Bus Terboyo Semarang  
Tahun : 2008**  
*The Traffic Of Passengers In Terboyo  
Bus Station In Semarang In 2008*

B u l a n/ Month	Jurusan Barat		Jurusan Timur		
	Naik	Turun	Naik	Turun	
(1)	(2)	(3)	(4)	(5)	
<b>01. Januari</b>	14.466	13.596	25.475	24.119	
<b>02. Pebruari</b>	10.108	10.039	17.647	17.273	
<b>03. Maret</b>	12.264	11.631	21.709	20.758	
<b>04. April</b>	11.972	11.540	21.051	20.202	
<b>05. M e i</b>	11.860	11.453	20.973	20.167	
<b>06. J u n i</b>	13.297	11.830	21.644	20.735	
<b>07. J u l i</b>	12.932	12.409	22.788	21.732	
<b>08. Agustus</b>	11.693	11.293	20.550	21.732	
<b>09. September</b>	12.759	12.223	22.451	21.412	
<b>10. Oktober</b>	18.492	17.486	32.503	30.555	
<b>11. Nopember</b>	10.511	10.733	18.548	18.271	
<b>12. Desember</b>	12.486	12.237	21.952	21.498	
Jumlah/Total	2008	152.840	146.470	267.291	258.454
	2007	145.464	137.576	262.906	0
	2006	120.694	112.055	187.352	171.017
	2005	235.547	221.581	286.767	271.812
	2004	206.277	182.352	241.189	209.708

Tabel :  
Table : 7.8.4. Lanjutan / Continued

B u l a n/ Month	Jurusan Selatan		Jumlah		
	Naik	Turun	Naik	Turun	
(1)	(4)	(5)	(4)	(5)	
<b>01. Januari</b>	28.573	27.338	68.514	65.053	
<b>02. Pebruari</b>	19.909	19.486	47.794	46.798	
<b>03. Maret</b>	24.497	23.585	58.470	55.974	
<b>04. April</b>	23.841	23.054	56.864	54.796	
<b>05. M e i</b>	23.926	23.154	56.759	54.774	
<b>06. J u n i</b>	24.556	23.681	58.497	56.246	
<b>07. J u l i</b>	25.837	24.840	61.557	58.981	
<b>08. Agustus</b>	23.258	22.578	55.501	53.675	
<b>09. September</b>	25.429	24.428	60.634	58.063	
<b>10. Oktober</b>	36.872	34.769	87.867	82.810	
<b>11. Nopember</b>	21.015	20.761	50.074	49.765	
<b>12. Desember</b>	24.904	24.351	59.342	58.086	
Jumlah/Total	2008	302.617	292.025	721.873	695.021
	2007	290.291	282.984	698.661	420.560
	2006	239.991	224.519	239.991	224.519
	2005	470.452	457.644	470.452	457.644
	2004	371.246	361.269	818.712	753.329

Sumber : **TERMINAL BUS TERBOYO**  
Source : Terboyo Bus Station

Tabel :  
Table : 7.9.1.

**Banyaknya Penumpang Kereta Api Melalui  
Pt Ka (Persero) Daerah Operasi Iv Semarang  
Tahun : 2008**  
*The Number Of Train Passengers  
Via Pt Ka (Persero) Daerah Operasi Iv Semarang*

Bulan/ Month	Kelas Eksekutif			
	Argo- Sindoro	Argo- Muria	Kamandanu	
(1)	(2)	(3)	(4)	
01. Januari	4.854	5.153	5.727	
02. Pebruari	4.613	4.559	5.121	
03. Maret	5.982	6.030	6.839	
04. April	6.411	6.602	7.044	
05. Mei	7.200	6.679	7.350	
06. Juni	9.728	8.382	9.286	
07. Juli	9.831	8.833	9.925	
08. Agustus	10.584	8.742	10.489	
09. September	6.476	5.333	6.661	
10. Oktober	6.548	5.827	8.164	
11. Nopember	6.388	5.548	7.498	
12. Desember	8.527	6.450	8.934	
Jumlah/Total	2008	87.142	78.138	93.038
	2007	71.858	63.561	78.917
	2006	56.288	54.494	60.935
	2005*)	81.347	68.540	69.764
	2004	81.347	68.540	69.764

Tabel :  
Table : 7.9.1. Lanjutan / Continued

Bulan/ Month	Kelas Eksekutif			
	Harina	Rajawali	Senja Utama*)	
(1)	(5)	(6)	(7)	
01. Januari	5.180	5.359	14.196	
02. Pebruari	4.265	5.732	10.170	
03. Maret	5.334	7.311	13.132	
04. April	5.231	6.426	11.026	
05. Mei	5.679	7.523	11.977	
06. Juni	6.541	9.787	14.470	
07. Juli	7.313	9.675	15.828	
08. Agustus	7.096	9.343	15.049	
09. September	4.988	6.379	12.329	
10. Oktober	5.621	6.561	18.147	
11. Nopember	5.330	6.554	12.208	
12. Desember	5.926	7.908	16.523	
Jumlah/Total	2008	68.504	88.558	165.055
	2007	55.784	79.126	0
	2006	52.926	65.705	161.072
	2005*)	52.457	60.405	8.136
	2004	52.457	60.405	8.136

Keterangan : \*) Senja Utama kelas bisnis

Tabel :

Table : 7.9.1. Lanjutan / Continued

Bulan/ Month	Kelas Eksekutif		
	Fajar Utama*)	Argobromo Anggrek	
	(8)	(9)	
01. Januari	12.785	6.321	
02. Pebruari	8.483	6.911	
03. Maret	11.940	7.826	
04. April	9.266	7.612	
05. Mei	9.865	7.840	
06. Juni	13.413	8.105	
07. Juli	13.585	6.123	
08. Agustus	12.280	6.403	
09. September	10.453	4.976	
10. Oktober	14.122	5.630	
11. Nopember	9.253	8.566	
12. Desember	16.085	6.077	
Jumlah/Total	2008	141.530	82.390
	2007	0	83.382
	2006	134.798	82.637
	2005*)	6.659	74.262
	2004	6.659	74.262

Keterangan : \*) Fajar Utama kelas bisnis

Kota Semarang Dalam Angka 2008

- 419 -

Tabel :

Table : 7.9.1. Lanjutan / Continued

Bulan/ Month	Kelas Eksekutif			
	Sembrani	Gumarang	Bangunkarta	
	(1)	(10)	(11)	(12)
01. Januari	2.778	1.464	292	
02. Pebruari	2.874	1.540	19	
03. Maret	3.671	1.856	34	
04. April	3.775	1.565	18	
05. Mei	3.541	1.699	35	
06. Juni	3.966	1.552	36	
07. Juli	3.186	1.368	62	
08. Agustus	3.627	1.170	17	
09. September	3.120	967	24	
10. Oktober	3.093	942	31	
11. Nopember	3.816	1.567	55	
12. Desember	3.397	1.074	55	
Jumlah/Total	2008	40.844	16.764	678
	2007	35.155	15.200	0*)
	2006	23.952	8.172	0*)
	2005*)	26.530	9.422	0*)
	2004	26.530	9.422	0*)

Keterangan : \*) data tidak tersedia

Kota Semarang Dalam Angka 2008

- 420 -

Tabel :

Table : 7.9.1. Lanjutan / Continued

Bulan/ Month	Kelas Bisnis		
	Bangkarta	Gumarang	
	(13)	(14)	
01. Januari	292	2.122	
02. Pebruari	19	2.371	
03. Maret	34	3.192	
04. April	18	3.122	
05. Mei	35	2.229	
06. Juni	36	3.500	
07. Juli	62	2.956	
08. Agustus	17	3.060	
09. September	24	2.227	
10. Oktober	31	2.503	
11. Nopember	55	2.699	
12. Desember	55	2.774	
Jumlah/Total			
	2008	678	32.755
	2007	10.159	27.430
	2006	181	2.963
	2005*)	4.756	18.326
	2004	4.756	18.326

Kota Semarang Dalam Angka 2008

- 421 -

Tabel :

Table : 7.9.1. Lanjutan / Continued

Bulan/ Month	Kelas Ekonomi			
	Tawangjaya	Feeder Jakarta	Tegal Arum	
	(15)	(16)	(17)	
01. Januari	22.022	12.714	14.042	
02. Pebruari	26.157	0	9.033	
03. Maret	21.749	13.959	11.759	
04. April	21.896	13.581	9.619	
05. Mei	21.896	12.797	11.305	
06. Juni	24.507	16.177	14.237	
07. Juli	26.615	17.100	11.840	
08. Agustus	23.493	13.352	11.244	
09. September	12.315	5.138	7.398	
10. Oktober	45.253	31.703	20.402	
11. Nopember	20.909	11.945	11.073	
12. Desember	29.073	16.547	8.339	
Jumlah/Total				
	2008	295.885	165.013	140.291
	2007	230.006	159.645	141.206
	2006	231.396	156.137	133.262
	2005*)	170.176	114.886	81.912
	2004	170.176	114.886	81.912

Kota Semarang Dalam Angka 2008

- 422 -



Tabel :

Table : 7.9.1. Lanjutan / Continued

B u l a n/ Month	Kelas Ekonomi			
	Kertajaya	Matarmaja	Brantas	
	(18)	(19)	(20)	
<b>01. Januari</b>	11.418	3.162	5.101	
<b>02. Pebruari</b>	10.428	2.677	3.659	
<b>03. Maret</b>	12.124	3.323	5.090	
<b>04. April</b>	11.057	3.301	4.562	
<b>05. Mei</b>	9.949	3.531	4.642	
<b>06. Juni</b>	14.411	4.033	5.639	
<b>07. Juli</b>	15.273	4.033	6.086	
<b>08. Agustus</b>	13.074	3.628	5.901	
<b>09. September</b>	7.264	2.512	3.158	
<b>10. Oktober</b>	22.973	7.924	9.365	
<b>11. Nopember</b>	10.513	3.336	5.109	
<b>12. Desember</b>	12.864	3.968	6.451	
Jumlah/Total	2008	151.348	45.428	64.763
	2007	151.348	45.428	64.763
	2006	102.314	21.460	35.196
	2005*)	91.609	10.109	32.058
	2004	91.609	10.109	32.058

Kota Semarang Dalam Angka 2008

- 423 -

Tabel :

Table : 7.9.1. Lanjutan / Continued

B u l a n/ Month	Lokal Bisnis			
	Pandan- Wangi	Kaligung Bisnis	Kaligung Ekonomi	
	(21)	(22)	(23)	
<b>01. Januari</b>	14.299	30.440	33.148	
<b>02. Pebruari</b>	11.583	25.691	28.805	
<b>03. Maret</b>	14.164	35.464	36.204	
<b>04. April</b>	13.616	27.740	21.275	
<b>05. Mei</b>	12.821	31.374	32.295	
<b>06. Juni</b>	14.352	27.032	38.689	
<b>07. Juli</b>	18.929	38.730	42.938	
<b>08. Agustus</b>	15.746	37.533	39.363	
<b>09. September</b>	14.168	27.920	27.112	
<b>10. Oktober</b>	16.357	39.561	44.826	
<b>11. Nopember</b>	12.407	18.035	24.519	
<b>12. Desember</b>	19.187	32.320	36.678	
Jumlah/Total	2008	177.629	371.840	405.852
	2007	165.256	351.920	363.804
	2006	164.308	381.873	320.123
	2005*)	206.736	5.175	119.265
	2004	206.736	5.175	119.265

Kota Semarang Dalam Angka 2008

- 424 -

Tabel :  
Table : 7.9.1. Lanjutan / Continued

B u l a n/ Month	Lokal Ekonomi		
	Feeder	KRD Ekspres	
(1)	(26)	(27)	
01. Januari	48.456	5.898	
02. Pebruari	42.817	11.109	
03. Maret	61.924	14.271	
04. April	59.154	12.856	
05. Mei	60.191	6.411	
06. Juni	70.727	17.511	
07. Juli	76.087	24.058	
08. Agustus	65.921	23.771	
09. September	23.792	19.092	
10. Oktober	50.970	32.681	
11. Nopember	53.508	19.194	
12. Desember	69.176	22.749	
Jumlah/Total			
	2008	682.723	209.601
	2007	721.996	0
	2006	317.150	394.572
	2005*)	568.566	677.014
	2004	568.566	677.014

Tabel :  
Table : 7.9.2.

**Pendapatan Dari Penumpang, Barang, Bagasi,  
Peron Dll Di Perumka Daerah Operasi Iv Semarang  
TAHUN : 2008 ( Dalam Juta Rp)**  
*The Number Of Income From Passengers, Goods,  
Entrance Pay, Garage In Perumka (Public Train Cooperation)  
In Local Operation Iv Semarang In 2008*

B u l a n/ Month	Penumpang	Barang	Bagasi	
	(2)	(3)	(4)	
01. Januari	11.411	257	13	
02. Pebruari	10.270	122	65	
03. Maret	13.449	18	68	
04. April	12.188	39	65	
05. Mei	13.026	109	31	
06. Juni	16.111	203	116	
07. Juli	16.937	143	90	
08. Agustus	16.718	182	76	
09. September	13.750	128	10	
10. Oktober	19.701	102	12	
11. Nopember	13.804	133	12	
12. Desember	18.354	169	13	
Jumlah/Total				
	2008	175.719	1.604	572
	2007	139.465	1.876	774
	2006	18.732	4.498	315
	2005*)	107.678	4.498	315
	2004	107.678	4.498	315

Tabel : 7.9.2. Lanjutan / *Continued*

Table :

<b>B u l a n /</b>		<b>Peron</b>	<b>Lainnya</b>
<i>Month</i>			
	(1)	(5)	(6)
<b>01. Januari</b>		22	0
<b>02. Pebruari</b>		17	0
<b>03. Maret</b>		24	0
<b>04. April</b>		18	121
<b>05. Mei</b>		23	146
<b>06. Juni</b>		22	161
<b>07. Juli</b>		26	149
<b>08. Agustus</b>		20	142
<b>09. September</b>		14	72
<b>10. Oktober</b>		32	46
<b>11. Nopember</b>		17	94
<b>12. Desember</b>		21	84
<b>Jumlah/Total</b>	2008	257	1.016
	2007	260	10.879
	2006	131	8.686
	2005*)	131	8.687
	2004	131	8.687

Sumber : PERUM KERETA API DAOP IV SEMARANG

Source : Train Stated-owned Firm Daop IV

Catatan : \*) Data tahun 2004

Tabel :  
Table : 7.10.1.

**Banyak Kunjungan Kapal & Bongkar Muat Barang  
Di Pelabuhan Laut Tanjung Emas Semarang  
Tahun : 2008**  
*The Nummber Of Ships And Loading Unloading  
In Tanjung Mas Harbour In 2008*

B U L A N/ Month (1)	01. Pelayaran Nusantara				
	Kunjung- an Kapal (2)	Barang ( Ton )		GT (5)	
		Bongkar (3)	Muat (4)		
<b>01. Januari</b>	53	135.519	5.661	81.045	
<b>02. Pebruari</b>	54	123.584	19.527	95.836	
<b>03. Maret</b>	77	188.606	12.468	136.213	
<b>04. April</b>	79	207.167	20.099	121.693	
<b>05. Mei</b>	65	156.433	10.754	90.263	
<b>06. Juni</b>	60	146.290	8.989	90.547	
<b>07. Juli</b>	65	180.259	15.836	99.243	
<b>08. Agustus</b>	72	184.477	17.712	103.389	
<b>09. September</b>	71	214.345	7.273	107.204	
<b>10. Oktober</b>	60	147.851	11.743	76.534	
<b>11. Nopember</b>	65	174.464	7.296	94.370	
<b>12. Desember</b>	58	130.783	22.457	89.293	
Jumlah/Total	2008	779	1.989.778	159.815	1.185.630
	2007	827	0	0	1.611.813
	2006	1.517	1.819.510	160.977	4.118.086
	2005	1.424	1.073.042	181.146	4.071.183
	2004	1.382	841.383	196.759	4.170.249

Tabel :  
Table : 7.10.1. Lanjutan / Continued

B u l a n/ Month (1)	02. Pelayaran Rakyat				
	Kunjung- an Kapal (6)	Barang ( Ton )		GT (9)	
		Bongkar (7)	Muat (8)		
<b>01. Januari</b>	65	17.221	18.359	11.735	
<b>02. Pebruari</b>	26	7.508	6.868	4.450	
<b>03. Maret</b>	61	13.234	15.886	10.157	
<b>04. April</b>	60	4.504	16.541	10.258	
<b>05. Mei</b>	60	5.794	17.158	10.899	
<b>06. Juni</b>	53	4.585	14.480	8.912	
<b>07. Juli</b>	46	4.093	11.144	7.886	
<b>08. Agustus</b>	48	5.866	15.153	8.320	
<b>09. September</b>	58	8.553	16.966	10.190	
<b>10. Oktober</b>	46	6.287	14.023	8.739	
<b>11. Nopember</b>	51	6.549	14.491	9.551	
<b>12. Desember</b>	44	5.063	11.439	7.298	
Jumlah/Total	2008	618	89.257	172.508	108.395
	2007	686	138.102	122.735	107.995
	2006	655	156.085	133.517	117.312
	2005	1.122	210.392	144.930	177.712
	2004	1.239	226.772	112.944	190.086

Tabel :  
Table : 7.10.1. Lanjutan / Continued

B u l a n/ Month	03. Pelayaran Khusus (Non Pelayaran)				
	Kunjung- an Kapal	Barang ( Ton )		GT	
		Bongkar	Muat		
(1)	(10)	(11)	(12)	(13)	
01. Januari	12	76.733	0	67.287	
02. Pebruari	8	53.286	0	45.278	
03. Maret	13	71.430	0	61.712	
04. April	12	67.601	3.214	57.169	
05. Mei	13	66.531	3.536	63.269	
06. Juni	9	52.564	0	45.710	
07. Juli	12	67.236	0	67.312	
08. Agustus	10	57.850	0	52.679	
09. September	9	52.939	0	56.528	
10. Oktober	12	69.840	0	70.658	
11. Nopember	12	64.367	2.181	68.010	
12. Desember	13	72.013	1.204	77.273	
<hr/>					
Jumlah/Total	2008	123	695.657	10.135	665.598
	2007	116	645.180	0	572.262
	2006	122	700.425	0	637.968
	2005	163	913.664	2.441	905.278
	2004	188	1.004.065	6.098	1.005.352

kota semarang dalam angka 2008

Tabel :  
Table : 7.10.1. Lanjutan / Continued

B U L A N/ Month	04. Pelayaran Luar Negeri				
	Kunjung- an Kapal	Barang ( Ton )		GT	
		Bongkar	Muat		
(1)	(14)	(15)	(16)	(17)	
01. Januari	61	185.249	148.658	831.863	
02. Pebruari	59	198.271	137.380	809.213	
03. Maret	76	224.412	206.690	970.202	
04. April	62	167.458	184.983	806.811	
05. M e i	61	154.603	164.989	779.226	
06. J u n i	56	176.893	172.340	736.211	
07. J u l i	60	188.438	176.271	804.215	
08. Agustus	65	225.649	175.696	802.934	
09. September	56	156.070	194.689	791.370	
10. Oktober	45	170.892	117.102	618.050	
11. Nopember	49	121.539	159.933	700.667	
12. Desember	55	152.931	159.322	741.945	
<hr/>					
Jumlah/Total	2008	705	2.122.405	1.998.053	9.392.707
	2007	770	1.905.835	1.915.868	10.233.479
	2006	798	1.666.394	1.846.667	9.479.658
	2005	799	1.647.730	1.835.886	9.457.564
	2004	727	1.575.823	1.759.928	8.976.772

kota semarang dalam angka 2008

Tabel :

Table : 7.10.2.

**Kegiatan Bongkar Bahan Bakar Minyak (Bbm)  
Di Pelabuhan Tanjung Emas Semarang  
Tahun : 2008**

Bulan/ Month	Call	Premium	Kerosin	Solar	
(1)	(2)	(3)	(4)	(5)	
01. Januari	11	39.700	41.200	63.800	
02. Pebruari	9	29.500	31.900	83.700	
03. Maret	11	64.900	23.900	113.300	
04. April	11	33.900	16.900	51.000	
05. Mei	12	46.200	8.800	90.200	
06. Juni	13	27.550	38.400	102.250	
07. Juli	10	43.900	18.800	121.200	
08. Agustus	12	16.350	15.100	165.550	
09. September	11	73.100	19.100	117.650	
10. Oktober	13	40.890	37.180	78.770	
11. Nopember	11	42.440	13.900	90.873	
12. Desember	10	45.817	174.490	67.871	
<hr/>					
Jumlah/Total	2008	134	504.247	439.670	1.146.164
	2007	155	477.150	327.250	1.080.521
	2006	125	455.900	361.300	1.165.684
	2005	122	434.800	391.200	1.301.054
	2004	124	374.100	432.100	1.251.700

kota semarang dalam angka 2008

- 432 -

Tabel :

Table : 7.10.2. Lanjutan / Continued

Table :

Bulan/ Month	Mfo*)	Bb2l	Pertamax	Jumlah	
(1)	(6)	(7)	(8)	(9)	
01. Januari	39.200	0	0	183.900	
02. Pebruari	36.800	0	0	181.900	
03. Maret	33.100	0	0	235.200	
04. April	23.200	0	3.200	128.200	
05. Mei	32.800	0	4.800	182.800	
06. Juni	20.300	0	0	188.500	
07. Juli	57.200	0	0	241.100	
08. Agustus	45.250	0	3.600	245.850	
09. September	18.400	0	0	228.250	
10. Oktober	56.970	0	13.800	215.190	
11. Nopember	19.450	0	1.400	168.063	
12. Desember	35.496	0	1.380	168.054	
<hr/>					
Jumlah/Total	2008	418.166	0	28.180	2.367.007
	2007	352.681	0	31.750	2.269.352
	2006	327.125	0	27.600	354.725
	2005	366.900	0	15.300	382.200
	2004	426.200	0	26.600	2.510.824

Sumber : ADMINISTRATOR PELABUHAN TANJUNG EMAS KOTA SEMARANG

Source : Administrator of TANJUNG Emas Harbour

kota semarang dalam angka 2008

- 433 -

Tabel :

**Surat Yg Diproses Di MPC Semarang Dari Kantor Lain**

Table : 7.11.1.

**Tahun : 2008**

*The Letters Processed In Spp Semarang  
From Other Offices In 2008*

<b>B u l a n/</b>		<b>Biasa</b>
<i>Month</i>		
(1)		(2)
<b>01. Januari</b>		2.386.556
<b>02. Pebruari</b>		2.198.711
<b>03. Maret</b>		2.118.747
<b>04. April</b>		2.033.236
<b>05. M e i</b>		2.351.064
<b>06. J u n i</b>		2.123.589
<b>07. J u l i</b>		2.413.911
<b>08. Agustus</b>		1.878.628
<b>09. September</b>		1.705.746
<b>10. Oktober</b>		1.638.150
<b>11. Nopember</b>		2.196.792
<b>12. Desember</b>		2.859.616
<b>Jumlah/Total</b>	2008	25.904.746
	2007	24.416.730
	2006	28.137.550
	2005	30.049.030
	2004	29.545.660

*kota semarang dalam angka 2008*

- 434 -

Tabel :

**Arus Surat Melalui Kantor Pos & Giro/Spp Semarang**

Table : 7.11.2.

**Di Kota Semarang**

**Tahun : 2008**

*The Traffic Of Letter Via Post And Giro/ Spp  
Office Semarang In 2008*

<b>B u l a n/</b>		<b>SURAT BIASA</b>			
		<b>Dalam Negeri</b>		<b>Luar Negeri</b>	
		<b>KIRIM</b>	<b>TERIMA</b>	<b>KIRIM</b>	<b>TERIMA</b>
<i>Month</i>					
(1)		(2)	(3)	(4)	(5)
<b>01. Januari</b>		13.617	216.923	275	9.580
<b>02. Pebruari</b>		13.094	163.635	245	8.359
<b>03. Maret</b>		15.151	164.922	366	8.364
<b>04. April</b>		13.764	253.751	272	8.481
<b>05. M e i</b>		14.731	222.424	269	7.742
<b>06. J u n i</b>		14.205	280.892	168	18.048
<b>07. J u l i</b>		14.555	275.874	137	16.150
<b>08. Agustus</b>		11.655	263.798	1.273	15.724
<b>09. September</b>		13.381	278.658	119	5.605
<b>10. Oktober</b>		23.551	393.332	289	3.187
<b>11. Nopember</b>		11.447	240.089	415	7.243
<b>12. Desember</b>		14.133	303.961	516	4.699
<b>Jumlah/Total</b>	2008	173.284	3.058.259	4.344	113.182
	2007	233.221	4.115.287	5.123	133.469
	2006	260.628	4.559.088	5.802	152.445
	2005	319.130	4.945.888	4.204	131.927
	2004	691.845	6.390.153	7.937	76.879

Sumber : KANTOR POS DAN GIRO BESAR SEMARANG

Source : Post & Giro Office Semarang

*kota semarang dalam angka 2008*

- 435 -

Tabel : **Banyaknya Sarana Komunikasi**  
 Di Kota Semarang  
 Tahun : 2008  
*The Number Of Telecommunication Tools*  
 In Semarang In 2008

Kecamatan/ District	Radio	Televisi	Telepon	Pemancar Radio		
				RRI	NON RRI	
(1)	(2)	(3)	(4)	(5)	(6)	
010. Mijen	2.753	5.040	503	0	0	
020. Gunungpati	4.366	3.001	263	0	0	
030. Banyumanik	5.499	17.678	7.116	0	4	
040. Gajahmungkur	10.258	6.471	2.066	0	2	
050. Smg. Selatan	13.147	12.600	6.467	0	1	
060. Candisari	6.510	9.235	2.843	0	3	
070. Tembalang	8.621	954	1.046	0	0	
080. Pedurungan	9.292	11.985	8.015	0	3	
090. Genuk	5.594	5.672	1.226	0	0	
100. Gayamsari	3.513	6.882	1.215	0	1	
110. Smg. Timur	11.119	10.619	3.498	0	5	
120. Smg. Utara	15.073	13.101	2.860	0	2	
130. Smg. Tengah	8.128	12.126	7.888	1	4	
140. Smg. Barat	8.089	15.280	3.137	0	1	
150. Tugu	828	1.849	329	0	0	
160. Ngaliyan	20.840	23.656	17.889	0	0	
<hr/>						
JUMLAH/Total	2008*)	133.630	156.149	66.361	1	26
	2007	133.630	156.149	66.361	1	26
	2006	133.630	156.149	66.361	1	26
	2005	133.630	156.149	66.361	1	26
	2004	133.630	156.149	66.361	1	21

Tabel : **Banyaknya Saluran Telepon**  
 Dirinci Menurut Jenis Pelanggan  
 Di Ex Datel Semarang  
 Tahun : 2008

Lokasi Sentral (Sto)	Langganan				
	Bisnis	Tempat Tinggal	Sosial	Sub Jumlah	
(1)	(2)	(3)	(4)	(5)	
01. Mijen	475	14.307	0	14.782	
02. Banyumanik	6.369	39.797	0	46.166	
03. Candi	3.160	16.515	0	19.675	
04. Genuk	3.613	5.250	0	8.863	
05. Gunungpati	884	2.085	0	2.969	
06. Johar	8.641	20.766	0	29.407	
07. Mangkang	751	1.456	0	2.207	
08. Majapahit	5.262	38.060	1	43.323	
09. Simpang Lima	8.863	19.006	1	27.870	
10. T U G U	763	1.312	1	2.076	
11. Ngaliyan	1.925	11.211	0	13.136	
12. Manyaran	332	881	0	1.213	
<hr/>					
JUMLAH/Total	2008*)	41.038	170.646	3	211.687
	2007	41.038	170.646	3	211.687
	2006	41.028	170.646	3	211.677
	2005	32.729	133.857	4	362.426
	2004	29.561	128.030	1	157.592



Tabel :

Table : 7.12.2 Lanjutan/Continued

Lokasi Sentral (STO)	Telepon Umum					
	Bayar					
	Tuc	Tuk	Pon Pin	Tu Cp	Sub Total	
(1)	(6)	(7)	(8)	(9)	(10)	
01. Mijen	0	0	0	0	0	
02. Banyumanik	19	0	9	1	29	
03. Candi	11	17	10	3	41	
04. Genuk	9	4	1	6	20	
05. Gunungpati	0	0	0	0	0	
06. Johar	55	15	15	28	113	
07. Mangkang	3	2	1	2	8	
08. Majapahit	6	4	8	7	25	
09. Simpang Lima	90	16	33	8	147	
10. T u g u	26	44	5	7	82	
11. Ngaliyan	0	0	0	0	0	
12. Manyaran	0	0	0	0	0	
Jumlah/Total	2008*)	219	102	82	62	465
	2007	219	102	82	62	465
	2006	219	102	82	62	465
	2005	151	505	197	49	902
	2004	402	1.137	207	229	1.975

kota semarang dalam angka 2008

- 438 -

Tabel :

Table : 7.12.2 Lanjutan/Continued

Lokasi Sentral (Sto)	Telepon Umum		
	Wartel		
	Buah	Sst	
(1)	(11)	(12)	
01. Mijen	13	16	
02. Banyumanik	298	444	
03. Candi	269	462	
04. Genuk	198	368	
05. Gunungpati	10	13	
06. Johar	649	1.244	
07. Mangkang	104	165	
08. Majapahit	598	910	
09. Simpang Lima	404	789	
10. T u g u	400	658	
11. Ngaliyan	0	0	
12. Manyaran	0	0	
Jumlah/Total	2008*)	2.943	5.069
	2007	2.943	5.069
	2006	2.943	5.069
	2005	2.510	4.609
	2004	1.755	3.519

Sumber / Source : Telkom Kandatel Semarang

Catatan : \*) data tahun 2006

kota semarang dalam angka 2008

- 439 -

Tabel :  
Table : 7.13.1

**Arus Lalu Lintas Angkutan Udara Domestik  
Pesawat, Penumpang, Bagasi Barang/Cargo  
Dan Pos Paket Di Pelud Ahmad Yani Tahun : 2008**  
*The Domestic Airplane Traffics, Passengers, Cargo And  
Package Post In Achmad Yani Airport Semarang In 2008*

B u l a n/ Month (1)	Pesawat (Buah)		Penumpang (Orang)			
	Datang (2)	Berang- kat (3)	Datang (4)	Berang- kat (5)	Tran- sit (6)	
01. Januari	629	628	58.037	59.025	0	
02. Pebruari	563	563	53.504	51.205	320	
03. Maret	616	617	60.611	58.514	1.665	
04. April	583	582	56.804	55.034	2.089	
05. M e i	583	582	56.694	55.246	2.376	
06. J u n i	571	570	57.138	55.280	1.490	
07. J u l i	583	584	62.303	58.707	0	
08. Agustus	580	580	60.257	57.763	0	
09. September	550	545	52.517	42.620	0	
10. Oktober	601	601	60.219	62.502	0	
11. Nopember	565	565	56.290	55.522	0	
12. Desember	617	618	64.959	61.071	0	
Jumlah/Total	2008	7.041	7.035	699.333	672.489	7.940
	2007	7.115	7.116	725.816	704.995	0
	2006	7.406	7.406	702.383	686.047	95
	2005	7.363	7.364	592.465	562.927	0
	2004	7.180	7.178	559.236	524.707	0

Tabel :  
Table : 7.13.2 Lanjutan/Continued

B u l a n/ Month (1)	Bagasi (Kg)		Barang (Kg)		
	Bongkar (7)	Muat (8)	Bongkar (9)	Muat (11)	
01. Januari	439.882	432.944	402.960	374.837	
02. Pebruari	387.916	367.060	333.609	256.462	
03. Maret	436.905	427.293	337.850	313.460	
04. April	420.770	390.567	402.504	291.057	
05. M e i	421.521	394.861	389.459	332.620	
06. J u n i	431.835	399.514	352.513	308.534	
07. J u l i	497.817	461.693	346.557	297.668	
08. Agustus	462.093	444.425	359.325	310.786	
09. September	434.842	324.672	388.029	324.929	
10. Oktober	468.679	494.160	311.346	257.489	
11. Nopember	404.384	428.226	332.178	331.859	
12. Desember	456.340	457.275	325.688	352.948	
Jumlah/Total	2008	5.262.984	5.022.690	4.282.018	3.752.649
	2007	5.610.219	5.218.785	4.518.315	3.777.088
	2006	5.319.226	4.856.321	4.046.715	4.252.229
	2005	4.372.318	4.001.487	3.677.810	3.426.103
	2004	4.303.946	3.708.625	3.570.317	2.388.706

Tabel : 7.13.2 Lanjutan/Continued  
Table :

Bulan/ Month (1)	Pos (Kg)		Load Factor		
	Bongkar	Muat	Datang	Berangkat	
	(12)	(13)	(14)	(15)	
01. Januari	31.328	8.328	0	0	
02. Pebruari	27.090	7.661	0	0	
03. Maret	27.913	7.437	0	0	
04. April	34.588	8.521	0	0	
05. Mei	29.314	8.319	0	0	
06. Juni	27.150	8.279	0	0	
07. Juli	32.107	9.155	0	0	
08. Agustus	33.187	8.716	0	0	
09. September	20.422	12.966	0	0	
10. Oktober	19.727	7.698	0	0	
11. Nopember	22.993	8.565	0	0	
12. Desember	23.282	8.453	0	0	
JUMLAH/Total	2008	329.101	104.098	0	0
	2007	326.792	86.695	7.824	7.618
	2006	395.058	70.971	8.016	7.971
	2005	481.109	19.009	7.369	6.977
	2004	452.245	15.489	7.323	7.109

kota semarang dalam angka 2008

Tabel : 7.13.2

Arus Lalu Lintas Angkutan Udara Internasional  
Pesawat, Penumpang, Bagasi Barang/Cargo Dan  
Pos Paket Di Pelud Ahmad Yani Semarang Tahun : 2008  
THE INTERNATIONAL AIRPLANE TRAFFICS, PASSENGERS, CARGO AND  
Package Post In Achmad Yani Airport Semarang In 2008

Bulan/ Month (1)	Pesawat (Buah)		Penumpang (Orang)		
	Datang	Berang- kat	Datang	Berang- kat	Tran- sit
	(2)	(3)	(4)	(5)	(6)
01. Januari	17	17	1.346	1.253	0
02. Pebruari	15	15	1.215	1.098	0
03. Maret	18	18	1.636	1.523	0
04. April	17	17	1.466	1.244	0
05. Mei	18	18	1.619	1.435	0
06. Juni	17	17	1.668	1.740	0
07. Juli	17	17	1.621	1.475	0
08. Agustus	18	18	1.594	1.379	0
09. September	17	17	1.551	1.230	0
10. Oktober	18	18	1.546	1.666	0
11. Nopember	30	30	1.941	1.652	0
12. Desember	31	31	2.368	2.728	0
Jumlah/ Total	233	233	19.571	18.423	0

kota semarang dalam angka 2008

Tabel :

Table : 7.13.2 Lanjutan/Continued

Bulan/ Month	Bagasi (Kg)		Barang (Kg)	
	Bongkar	Muat	Bongkar	Muat
(1)	(7)	(8)	(9)	(11)
01. Januari	23.016	14.876	345	25.773
02. Pebruari	20.068	13.702	6.624	9.652
03. Maret	28.209	16.851	3.098	24.537
04. April	25.126	14.239	67	29.252
05. Mei	27.726	14.979	482	34.117
06. Juni	29.272	22.026	170	34.466
07. Juli	27.172	17.759	932	35.757
08. Agustus	27.136	16.652	3.087	29.871
09. September	32.077	14.664	2.656	29.333
10. Oktober	27.065	22.188	717	23.858
11. Nopember	34.549	17.683	2.193	34.462
12. Desember	42.942	34.392	1.690	54.903
Jumlah/ Total	344.358	220.011	22.061	365.981

Tabel :

Table : 7.13.2 Lanjutan/Continued

Bulan/ Month	P O S (Kg)		Load Factor	
	Bongkar	Muat	Datang	Berangkat
(1)	(12)	(13)	(14)	(15)
01. Januari	0	0	0	0
02. Pebruari	0	0	0	0
03. Maret	0	0	0	0
04. April	0	0	0	0
05. Mei	0	0	0	0
06. Juni	0	0	0	0
07. Juli	0	0	0	0
08. Agustus	0	0	0	0
09. September	0	0	0	0
10. Oktober	0	0	0	0
11. Nopember	0	0	0	0
12. Desember	0	0	0	0
Jumlah/ Total	0	0	0	0

Sumber : PT ( Persero ) Angkasa Pura I

Source : Angkasa Pura I Ltd. Sharehold

**Bab VIII**  
**KEUANGAN dan PERBANKAN /**  
**FINANCIAL and BANKING**

<http://samarangkota.bps.go.id>

## **KEUANGAN DAERAH**

Berbagai cara dilakukan oleh Pemerintah Kota Semarang untuk mengumpulkan dana dalam upaya membelanjai pengeluaran yang diperlukan bagi pelaksanaan kegiatan-kegiatannya. Pertama dapat diperoleh dari sumber-sumber yang dikategorikan sebagai Pendapatan asli Daerah ( PAD); kedua dari bagi hasil pajak/non pajak; ketiga adalah dari sumbangan dan bantuan; keempat dari Penerimaan Pembangunan yang berasal dari pinjaman dan digunakan untuk belanja pembangunan.

Secara absolut, total realisasi penerimaan Pemerintah Kota Semarang meningkat dari tahun ke tahun. Pada tahun anggaran 2007 realisasi penerimaan meningkat menjadi 1,173 trilyun Rupiah .

Pengeluaran daerah terdiri dari dua jenis yaitu pengeluaran rutin dan pengeluaran pembangunan. Pengeluaran rutin terdiri dari 9 komponen, diantaranya adalah belanja pegawai belanja barang, biaya pemeliharaan dan lain-lain.

Pada tahun anggaran 2007 total pengeluaran belanja pembangunan sebesar 1,127 trilyun Rupiah.

## **KOPERASI**

Dalam situasi krisis ekonomi, permodalan Koperasi naik 0,72 % atau naik 1,09 milyar Rupiah. Sedangkan

*Kota Semarang Dalam Angka 2008*

## **LOCAL FINANCE**

Several efforts have been done by Local Government Level II in Semarang to collect fund in financing the expenditure needed for the performance of various activities. First, it is from sources categorized as Local Original Income (PAD); second, from tax / non tax; third, from contribution and aid; fourth, from development income coming from a loan and it's used for the development income coming from a loan and it's used for the development expenditure.

Absolutely, the total of income realization in the Local Government Level II increases from year to year. In the fiscal year of 2007 the income realization reaches Rp. 1,173 billions.

The local expenditure includes 2 type, they are; routine expenditure and development one. The routine expenditure consists of 9 components, such as official expense, goods purchasing, cost of maintenance, etc. In the fiscal year of 20067 the total development expenditure Rp. 1,127 billions.

## **COOPERATION**

In economic crisis, the capital of cooperation increases 0,72 % or there

indikator lainnya seperti volume usaha, asset dan SHU mengalami peningkatan masing-masing sebesar 2,08 % , 26,90 % dan 3.868,10 %. Hal ini menunjukkan bahwa kegiatan Koperasi lebih menarik bagi masyarakat.

#### **PERBANKAN**

Peranan Perbankan sebagai Institusi yang menghimpun dan menyalurkan dana untuk kegiatan perekonomian daerah sangat penting. Dana yang dikumpulkan dari masyarakat dalam bentuk tabungan, giro dan deposito yang dihimpun oleh BPD Jawa Tengah cabang Semarang mengalami penurunan yang cukup berarti. Untuk tabungan naik 24,25 %, giro naik sebesar 12,23 % dan untuk deposito mengalami penurunan sebesar 4,41 %. Sedangkan dalam hal penyaluran dananya juga mengalami penurunan jika dilihat dari menurunnya jumlah pinjaman. Keadaan ini belum termasuk dari bank-bank umum lainnya yang secara sepiantas kondisinya tidak terlalu jauh berbeda.

is increases of Rp. 1,09 billions. While other indicators such as a bussiness volume, asset and SHU (bussiness profit) increases 2,08 %, 26,90 % and 3.868,10 %. It means that society is more interested in a cooperation.

#### **BANKING**

The role of bank as an Institution collecting and distributing fund for local economical activities is very important. The fund in the form of saving, giro and deposit collected by BPD Central Java of Semarang, branch significantly declines. The saving increase 24,25 %, giro 12,23 % and deposit decrease 4,41 %. While the distribution also decreases.

Gambar 15 :  
Realisasi Penerimaan Kota Semarang Tahun 2007

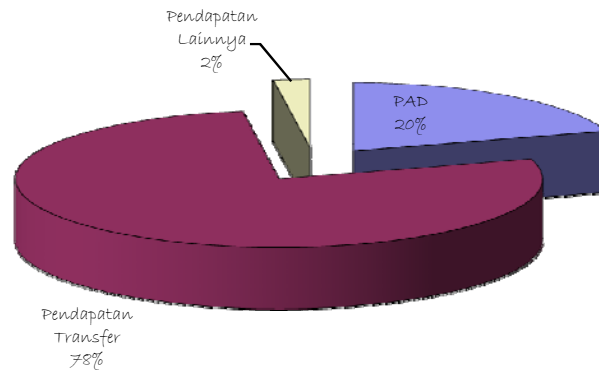

Gambar 16 :  
Realisasi Pengeluaran Kota Semarang Tahun Anggaran 2007

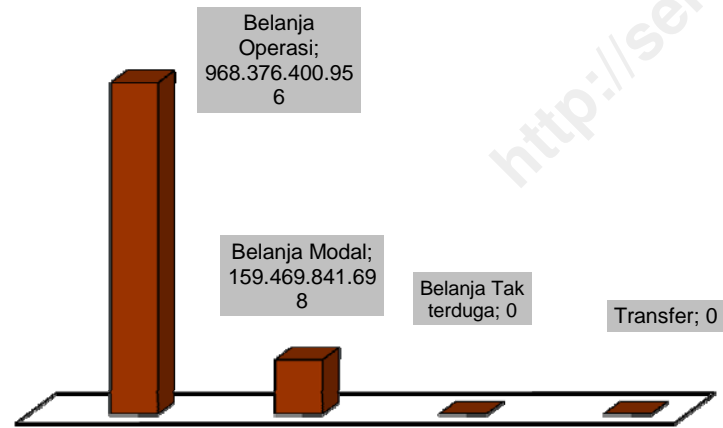



Tabel :

Table : 8.1.

**Realisasi Penerimaan, Pengeluaran & Belanja**  
**Pemerintah Daerah Kota Semarang**  
**Tahun Anggaran : 2007**  
*THE REALIZATION OF INCOME AND EXPENDITURE OF LOCAL*  
*Semarang In The Fiscal Year 2007*

Jenis Penerimaan/ <i>Receipt Items</i>	Jumlah/ Total <i>(000 Rp)</i>
(1)	(2)
<b>A. PENDAPATAN</b>	
<b>1 Pendapatan Asli Daerah</b>	238.237.998.997
<b>2 Pendapatan Transfer</b>	
Transfer Pemerintah Pusat - Dana Perimbangan	773.906.285.389
Transfer Pemerintah Pusat dan Lainnya	5.000.000.000
Transfer Pemerintah Propinsi	130.177.151.739
<b>3 Lain - Lain Pendapatan yang Sah</b>	26.007.447.460
<b>JUMLAH PENDAPATAN</b>	1.173.328.883.585
<b>B. BELANJA</b>	
<b>1 Belanja Operasi</b>	968.376.400.956
<b>2 Belanja Modal</b>	159.469.841.698
<b>3 Belanja Tak Terduga</b>	0
<b>JUMLAH BELANJA</b>	1.127.846.242.654,00
<b>C. TRANSFER</b>	
<b>1 Transfer/Bagi Hasil ke Desa</b>	0
<b>SURPLUS/DEFISIT</b>	45.482.640.931,00

Nota Semarang Dalam Angka 2008

- 451 -

Tabel :

Table : 8.1. Lanjutan / Continued

Table :

Jenis Belanja/ <i>Expenditure Items</i>	Jumlah/ Total <i>(000 Rp)</i>
(1)	(2)
<b>D. PEMBIAYAAN</b>	
<b>1 Penerimaan Pembiayaan</b>	249.926.351.010
<b>2 Pengeluaran Pembiayaan</b>	6.244.995.694
<b>PEMBIAYAAN NETO</b>	243.681.355.316
<b>Sisa Lebih Pembiayaan Anggaran</b>	289.163.996.247

Nota Semarang Dalam Angka 2008

- 452 -

Tabel :  
Table : 8.2.1.

**Perkembangan Koperasi Mnrk Kelompok  
Identitas Koperasi Di Kota Semarang  
Tahun : 2008**

Kelompok Idenstitas / Jenis Koperasi	Jumlah Koperasi		
	Aktif	Tidak Aktif	Jumlah
	(1)	(2)	(3)
<b>I. Primer Kop. Kota</b>			
<b>A. Kop. Pertanian</b>			
1. KUD	5	0	5
2. Kop. Peternakan	0	1	1
3. Kop. Perikanan	0	0	0
4. Kop. Agro Bisnis	0	0	0
5. Kopontren	10	10	20
<b>B. Kop.Non Pertanian</b>			
1. Kopinkra	3	5	8
2. Kopti	2	0	2
3. KPRI	105	13	118
4. Kopkar	134	57	191
5. Kop. Angkatan Darat	25	0	25
6. Kop. Angkatan Laut	1	0	1
7. Kop. Kepolisian	10	0	10
8. Kop. Serba Usaha	17	26	43
9. Kop. Pedagang Pasar	9	10	19
10. Kop. Angkutan Darat	1	2	3
11. Kop. Angkutan Laut	1	0	1
12. Kop. Wisata	1	0	1
13. Kop. Telkom	1	1	2
14. Kop. Perumahan	0	1	1
15. Kop. Wanita	11	0	11
16. Kop. Profesi	1	2	3

Kota Semarang Dalam Angka 2008

- 453 -

Tabel :  
Table : 8.2.1. Lanjutan / Continued

Kelompok Idenstitas / Jenis Koperasi	Jumlah Koperasi		
	Aktif	Tidak Aktif	Jumlah
	(1)	(2)	(3)
17. Kop. Veteran	1	0	1
18. Kop. Wredatama	9	4	13
19. Kop. Pepabri	2	0	2
20. Kop. Mahasiswa	10	4	14
21. Kop. Pemuda	0	1	1
22. Kop. Pertambangan	0	1	1
23. Kop. Pedagang Kaki Lima	1	1	2
24. Kop. Jamu Gendong	0	0	0
25. Kop. Wisata	1	0	1
26. Kop. Lainnya	314	182	1.029
<b>C. Kop.Simpan Pinjam</b>			
1. KSP	29	2	31
2. KBPR	0	0	0
<b>II. Primer Kop.Propinsi</b>	<b>0</b>	<b>0</b>	<b>0</b>
<b>III. Sekunder Koperasi</b>			
1. Sekunder Kop. Kab/Kota	0	0	0
2. Sekunder Koperasi	1	0	0
<b>Total Koperasi</b>	<b>705</b>	<b>325</b>	<b>1.030</b>

Kota Semarang Dalam Angka 2008

- 454 -

Tabel : 8.2.1. Lanjutan / *Continued*  
Table :

Kelompok Idenstitas / Jenis Koperasi	Anggota	Karyawan	Manager
	(5)	(6)	(7)
	(1)	(6)	(7)
<b>I. Primer Kop. Kota</b>			
<b>A. Kop. Pertanian</b>			
1. KUD	7.065	54	4
2. Kop. Peternakan	20	0	0
3. Kop. Perikanan	0	0	0
4. Kop. Agro Bisnis	0	0	0
5. Kopontren	873	40	5
<b>B. Kop.Non Pertanian</b>			
1. Kopinkra	217	0	0
2. Kopti	494	23	2
3. KPRI	35.187	291	21
4. Kopkar	42.643	886	39
5. Kop. Angkatan Darat	6.747	79	0
6. Kop. Angkatan Laut	285	5	1
7. Kop. Kepolisian	6.150	54	0
8. Kop. Serba Usaha	3.411	32	3
9. Kop. Pedagang Pasar	1.369	5	1
10. Kop. Angkutan Darat	482	66	1
11. Kop. Angkutan Laut	54	2	0
12. Kop. Telkom	55	3	0
13. Kop. Perumahan	25	0	0
14. Kop. Wanita	2.690	7	0
15. Kop. Profesi	242	3	0
16. Kop. Veteran	102	5	3

Kota Semarang Dalam Angka 2008

- 455 -

Tabel : 8.2.1. Lanjutan / *Continued*  
Table :

Kelompok Idenstitas / Jenis Koperasi	Anggota	Karyawan	Manager
	(5)	(6)	(7)
	(1)	(6)	(7)
17. Kop. Wredatama	2.193	133	1
18. Kop. Pebabri	268	2	0
19. Kop. Mahasiswa	11.061	30	1
20. Kop. Pemuda	20	0	0
21. Kop. Pertambangan	20	0	0
22. Kop. Pedagang Kaki Lima	320	9	1
23. Kop. Jamu Gendong	0	0	0
24. Kop. Wisata	80	4	0
25. Kop. Lainnya	22.453	452	23
<b>C. Kop.Simpan Pinjam</b>			
1. KSP	1.625	78	12
2. KBPR	0	0	0
<b>II. Primer Kop.Propinsi</b>			
	<b>0</b>	<b>0</b>	<b>0</b>
<b>III. Sekunder Koperasi</b>			
1. Sekunder Kop. Kab/Kota	0	0	0
2. Sekunder Koperasi	63	6	0
<b>TOTAL/ Total</b>			
	<b>146.290</b>	<b>2.275</b>	<b>119</b>

Kota Semarang Dalam Angka 2008

- 456 -

Tabel :

Table : 8.2.2.

**Perangkaan Koperasi Perkotaan Dan KUD  
Di Kota Semarang  
Tahun : 2008  
The Draft Of Urban Cooperation And Kud  
In Semarang In 2007**

Kelompok Idenstitas / Jenis Koperasi	Permodalan (Juta Rp)		
	SENDIRI	LUAR	JUMLAH
	(1)	(2)	(3)
<b>I. Primer Kop. Kota</b>			
<b>A. Kop. Pertanian</b>			
1. KUD	777.890	10.360.346	11.138.236
2. Kop. Peternakan	0	0	0
3. Kop. Perikanan	0	0	0
4. Kop. Agro Bisnis	0	0	0
5. Kopontren	812.892	3.464.511	4.277.403
<b>B. Kop.Non Pertanian</b>			
1. Kopinkra	126.814	9.750	136.564
2. Kopti	3.530.506	324.191	3.854.697
3. KPRI	47.827.117	62.641.223	110.468.340
4. Kopkar	68.916.012	105.913.951	174.829.963
5. Kop. Angkatan Darat	10.197.611	6.439.403	16.637.014
6. Kop. Angkatan Laut	479.810	283.104	762.914
7. Kop. Kepolisian	9.263.072	3.965.025	13.228.097
8. Kop. Serba Usaha	2.246.169	4.037.636	6.283.805
9. Kop. Pedagang Pasar	127.161	210.764	337.925
10. Kop. Angkutan Darat	1.451.158	11.884.164	13.335.322
11. Kop. Angkutan Laut	48.895	108.371	157.266
12. Kop. Telkom	1.929	2.304	4.233
13. Kop. Perumahan	0	0	0
14. Kop. Wanita	1.536.915	1.384.849	2.921.764
15. Kop. Profesi	135.534	83.391	218.925
16. Kop. Veteran	5.084	2.267	7.351

Kota Semarang Dalam Angka 2008

- 457 -

Tabel :

8.2.2. Lanjutan / Continued

Table :

Kelompok Idenstitas / Jenis Koperasi	Permodalan (Juta Rp)		
	Sendiri	Luar	Jumlah
	(1)	(2)	(3)
17. Kop. Wredatama	2.509.660	1.504.877	4.014.537
18. Kop. Pepabri	19.913	48.128	68.041
19. Kop. Mahasiswa	561.225	58.438	619.663
20. Kop. Pemuda	0	0	0
21. Kop. Pertambangan	0	0	0
22. Kop. Pedagang Kaki Lima	121.449	1.595.795	1.717.244
23. Kop. Jamu Gendong	0	0	0
24. Kop. Wisata	11.180	0	11.180
25. Kop. Lainnya	21.816.689	65.538.414	87.355.103
<b>C. Kop.Simpan Pinjam</b>			
1. KSP	3.068.655	19.193.080	22.261.735
2. KBPR	0	0	0
<b>II. Primer Kop.Propinsi</b>	<b>0</b>	<b>0</b>	<b>0</b>
<b>III. Sekunder Koperasi</b>			
1. Sekunder Kop. Kab/Kota	0	0	0
2. Sekunder Koperasi	1.515.472	988.218	2.503.690
<b>Total Modal</b>	<b>177.121.412</b>	<b>300.087.200</b>	<b>477.208.612</b>

Kota Semarang Dalam Angka 2008

- 458 -

Tabel : 8.2.2. Lanjutan / Continued  
Table :

Kelompok Idenstitas / Jenis Koperasi	Asset (Juta Rp)	Vol.Usaha (Juta Rp)	Shu (Juta Rp)
(1)	(5)	(6)	(7)
<b>I. Primer Kop. Kota</b>			
<b>A. Kop. Pertanian</b>			
1. KUD	0	5.532.489	45.816
2. Kop. Peternakan	0	0	0
3. Kop. Perikanan	0	0	0
4. Kop. Agro Bisnis	0	0	0
5. Kopontren	0	3.499.205	117.259
<b>B. Kop.Non Pertanian</b>			
1. Kopinkra	0	229.439	6.045
2. Kopti	0	2.791	58.302
3. KPRI	0	150.636.402	5.368.239
4. Kopkar	0	512.887.599	12.467.204
5. Kop. Angkatan Darat	0	37.870.067	1.663.142
6. Kop. Angkatan Laut	0	763.451	10.541
7. Kop. Kepolisian	0	28.409.101	1.555.555
8. Kop. Serba Usaha	0	9.963.390	197.431
9. Kop. Pedagang Pasar	0	743.030	8.893
10. Kop. Angkutan Darat	0	4.062.192	98.449
11. Kop. Angkutan Laut	0	180.500	21.998
12. Kop. Telkom	0	13.793	3.907
13. Kop. Perumahan	0	0	0
14. Kop. Wanita	0	3.922.910	254.724
15. Kop. Profesi	0	350.000	3.694
16. Kop. Veteran	0	130.000	752

Kota Semarang Dalam Angka 2008

- 459 -

Tabel : 8.2.2. Lanjutan / Continued  
Table :

Kelompok Idenstitas / Jenis Koperasi	Asset (Juta Rp)	Vol.Usaha (Juta Rp)	Shu (Juta Rp)
(1)	(5)	(6)	(7)
17. Kop. Wredatama	0	16.484.630	356.165
18. Kop. Pepabri	0	59.754	5.819
19. Kop. Mahasiswa	0	1.390.560	71.768
20. Kop. Pemuda	0	0	0
21. Kop. Pertambangan	0	0	0
22. Kop. Pedagang Kaki Lima	0	3.330.531	132.551
23. Kop. Jamu Gendong	0	0	0
24. Kop. Wisata	0	160.000	2.763
25. Kop. Lainnya	0	933.419.045	26.576.928
<b>C. Kop.Simpan Pinjam</b>			
1. KSP	0	22.108.847	412.655
2. KBPR	0	0	0
<b>II. Primer Kop.Propinsi</b>			
<b>0</b>			
<b>III. Sekunder Koperasi</b>			
1. Sekunder Kop. Kab/Kota	0	0	0
2. Sekunder Koperasi	0	3.329.496	75.821
<b>Total/ Total</b>			
	<b>0</b>	<b>936.748.541</b>	<b>26.652.749</b>

Sumber / Source : Dinas Koperasi, Usaha Mikro, Kecil Dan Menengah Kota Semarang

Kota Semarang Dalam Angka 2008

- 460 -

Tabel :

Table : 8.3.

**PENERIMAAN BEA DAN CUKAI DALAM WILAYAH**

**KOTA SEMARANG**

**TAHUN : 2008**

**( Juta Rp )**

*THE INCOME OF COSTUMES OFFICE*

*In Semarang In 2008*

<b>B U L A N/ Month</b>	<b>Bea Masuk</b>	<b>Cukai</b>	<b>Lain-lain Pene- rimaan</b>	<b>Jumlah</b>	
(1)	(2)	(3)	(4)	(5)	
<b>1. Januari</b>	52.583,41	26.529,25	3.378,73	82.491,39	
<b>2. Pebruari</b>	44.103,97	39.145,43	4.462,25	87.711,65	
<b>3. Maret</b>	34.982,53	30.967,17	3.669,11	69.618,81	
<b>4. April</b>	42.215,39	27.285,18	3.914,63	73.415,20	
<b>5. Mei</b>	40.084,36	33.854,40	3.285,87	77.224,63	
<b>6. Juni</b>	46.171,47	41.007,78	3.320,28	90.499,53	
<b>7. Juli</b>	49.608,64	30.865,32	3.612,64	84.086,60	
<b>8. Agustus</b>	49.084,61	37.579,15	2.690,97	89.354,73	
<b>9. September</b>	47.652,91	49.047,21	3.222,69	99.922,81	
<b>10. Oktober</b>	45.415,80	29.506,43	3.477,66	78.399,89	
<b>11. Nopember</b>	46.241,90	35.382,62	1.808,85	83.433,37	
<b>12. Desember</b>	33.787,40	36.994,60	2.128,18	72.910,18	
<b>Jumlah/Total</b>					
	2008	531.932,39	418.164,54	38.971,86	989.068,79
	2007	608.946,00	294.482,00	1.390.903,00	2.294.331,00
	2006	363.181,00	189.680,00	906.071,00	1.458.932,00
	2005	395.108,00	155.462,00	7.058,00	557.628,00
	2004	209.847,00	147.030,00	10.839,00	367.717,00

Sumber : KANTOR ENGAWASAN DAN PELAYANAN BEA DAN CUKAI TYPE A1 TANJUNG EMAS

Dirjen Bea Dan Cukai Kantor Wilayah Jateng dan DIY

Source : Office Of Inspection On Tipe A1

Kota Semarang Dalam Angka 2008

Tabel :

Table : 8.4.

**Besarnya Penerimaan Dan Pengeluaran Negara****Lewat KPPN Semarang I****Tahun : 2008****( 000 000 Rp )***The Number Of State Income And Expenditure**Via Kpkn Semarang In 2007*

B U L A N/ Month	PENERIMAAN			
	PAJAK	Bea & Cukai	Non Pajak	
(1)	(2)	(3)	(4)	
<b>1. Januari</b>	166.341	2.524	12.774	
<b>2. Pebruari</b>	117.190	36.499	16.233	
<b>3. Maret</b>	163.847	26.840	20.146	
<b>4. April</b>	147.834	25.431	19.903	
<b>5. Mei</b>	194.112	34.481	13.860	
<b>6. Juni</b>	218.270	38.814	14.220	
<b>7. Juli</b>	190.557	41.195	15.857	
<b>8. Agustus</b>	242.148	40.318	15.603	
<b>9. September</b>	232.781	48.800	44.521	
<b>10. Oktober</b>	229.219	31.139	12.516	
<b>11. Nopember</b>	195.163	33.855	112.144	
<b>12. Desember</b>	374.527	34.978	22.273	
Jumlah/Total	2008	2.471.990	394.876	320.048
	2007**)	1.745.331	74.299	224.411
	2006	1.745.331	74.299	224.411
	2005*)	2.796.225	390.519	120.678
	2004	2.796.225	390.519	120.678

*Kota Semarang Dalam Angka 2008*

- 462 -

Tabel :

Table 8.4. Lanjutan / Continued

B u l a n/ Month	TOTALPENGELUARAN	
	( Belanja Pegawai, Barang,Modal, Subsidi, Lain-Lain)	
(1)	(5)	
<b>1. Januari</b>	204.352	
<b>2. Pebruari</b>	169.923	
<b>3. Maret</b>	210.832	
<b>4. April</b>	193.168	
<b>5. Mei</b>	242.453	
<b>6. Juni</b>	271.304	
<b>7. Juli</b>	247.609	
<b>8. Agustus</b>	298.069	
<b>9. September</b>	326.102	
<b>10. Oktober</b>	272.874	
<b>11. Nopember</b>	341.161	
<b>12. Desember</b>	431.779	
Jumlah/Total	2008	3.209.627
	2007**)	7.247.858
	2006	7.247.858
	2005*)	4.627.360
	2004	4.627.360

*Sumber / Source : Kantor Pelayanan Perbendaharaan Negara Semarang I*

Catatan : \*) Data Tahun 2004

\*\*) Data Tahun 2006

*Kota Semarang Dalam Angka 2008*

- 463 -

Tabel :  
Table : 8.5.1.

**Banyaknya Penerimaan Pajak  
Di Kantor Inspeksi Pajak Semarang Barat  
Tahun : 2008  
( 000 000 Rp )  
The Number Of Tax Income In The Tax Inspection  
Office Of West Semarang In 2007**

B u l a n/ Month	Pajak Langsung ( Pph )			
	Pasal 21	Pasal 22	Pasal 23	
(1)	(2)	(3)	(4)	
1. Januari	9.734	1.679	4.940	
2. Pebruari	9.916	562	4.450	
3. Maret	14.632	917	3.529	
4. April	9.886	695	3.274	
5. M e i	9.360	819	3.269	
6. Juni	9.382	781	3.688	
7. Juli	11.325	904	4.545	
8. Agustus	8.540	908	4.052	
9. September	8.704	1.029	3.412	
10. Oktober	13.353	921	2.926	
11. Nopember	11.666	989	2.953	
12. Desember	11.662	960	2.664	
Jumlah/Total	2008*)	128.160	11.164	43.702
	2007	128.160	11.164	43.702
	2006	125.712	12.690	45.583
	2005	130.362	8.986	57.538
	2004	119.978	36.161	24.857

Catatan : \*) Data tahun 2007

Tabel :  
Table : 8.5.1. Lanjutan / Continued

B u l a n/ Month	Pajak Langsung ( Pph )			
	Pasal 25		Final	
(1)	Orang Pribadi	Badan		(7)
(1)	(5)	(6)	(7)	
1. Januari	314	965	4.066	
2. Pebruari	356	2.208	3.560	
3. Maret	1.392	4.744	4.478	
4. April	410	1.917	3.125	
5. Mei	335	1.355	2.963	
6. Juni	337	931	2.300	
7. Juli	325	838	2.367	
8. Agustus	442	1.173	3.192	
9. September	369	769	3.133	
10. Oktober	333	771	2.831	
11. Nopember	168	350	2.372	
12. Desember	129	352	4.139	
Jumlah/Total	2008*)	4.910	16.373	38.526
	2007	4.910	16.373	38.526
	2006	4.203	9.086	36.442
	2005	4.299	24.339	33.641
	2004	5.682	54.540	28.269

Catatan : \*) Data tahun 2007



Tabel : 8.5.1. Lanjutan / Continued  
Table :

B u l a n/ Month	Pajak Tidak Langsung			
	PPn. Dn & PPn Impor	PPh. Bm	Bea Meterai	
(1)	(8)	(9)	(10)	
<b>1. Januari</b>	44.111	507	384	
<b>2. Pebruari</b>	29.830	195	412	
<b>3. Maret</b>	23.991	442	452	
<b>4. April</b>	23.965	210	183	
<b>5. M e i</b>	25.378	294	0	
<b>6. Juni</b>	25.368	293	0	
<b>7. Juli</b>	29.081	136	0	
<b>8. Agustus</b>	26.182	212	0	
<b>9. September</b>	24.005	302	15	
<b>10. Oktober</b>	22.281	152	0	
<b>11. Nopember</b>	20.140	217	0	
<b>12. Desember</b>	20.405	137	0	
Jumlah/Total	2008*)	314.737	3.097	1.446
	2007	314.737	3.097	1.446
	2006	43.410	1.090	5.013
	2005	234.260	1.105	4.143
	2004	345.324	1.350	3.681

Catatan : \*) Data tahun 2007

Tabel : 8.5.1. Lanjutan / Continued  
Table :

B u l a n/ Month	Pajak Tidak Langsung		
	Lainnya	Jumlah	
(1)	(11)	(12)	
<b>1. Januari</b>	0	66.700	
<b>2. Pebruari</b>	69	51.558	
<b>3. Maret</b>	0	54.577	
<b>4. April</b>	0	43.665	
<b>5. M e i</b>	0	43.773	
<b>6. Juni</b>	0	43.080	
<b>7. Juli</b>	16	49.537	
<b>8. Agustus</b>	1	44.702	
<b>9. September</b>	0	41.738	
<b>10. Oktober</b>	0	43.568	
<b>11. Nopember</b>	0	38.855	
<b>12. Desember</b>	0	40.448	
Jumlah/Total	2008*)	86	562.201
	2007	86	562.201
	2006	0	354.776
	2005	2.019	2.019
	2004	1.822	621.664

Catatan : \*) Data tahun 2007

Tabel :  
Table : 8.5.2.

**Banyaknya Penerimaan Pajak  
Di Kantor Inspeksi Pajak Semarang Timur  
Tahun : 2008  
( 000 000 Rp )  
The Number Of Tax Income In The Tax Inspection  
Office Of East Semarang In 2007**

B u l a n/ Month	Pajak Langsung (PPh.)			
	Pasal 21	Pasal 22	Pasal 23	
(1)	(2)	(3)	(4)	
1. Januari	2.657	678	587	
2. Pebruari	2.206	412	1.057	
3. Maret	2.786	358	558	
4. April	2.126	318	557	
5. M E I	2.568	527	691	
6. Juni	2.500	625	489	
7. Juli	3.314	591	701	
8. Agustus	2.066	668	760	
9. September	2.040	880	838	
10. Oktober	2.325	876	912	
11. Nopember	3.336	892	922	
12. Desember	3.638	1.766	1.860	
<hr/>				
Jumlah/Total	2008*)	31.562	8.591	9.932
	2007	31.562	8.591	9.932
	2006	31.562	8.591	9.932
	2005	2.534	527	1.406
	2004	30.062	13.116	5.980

Catatan : \*) Data tahun 2006

Tabel :  
Table : 8.5.2. Lanjutan / Continued

B u l a n/ Month	Pajak Langsung (PPh.)			
	Pasal 25		Final	
(1)	Orang Pribadi	Bumn/D Swasta		(7)
1. Januari	163	831	1.529	
2. Pebruari	213	668	1.841	
3. Maret	883	1.925	1.927	
4. April	291	664	2.232	
5. Mei	193	798	1.926	
6. Juni	220	823	1.998	
7. Juli	216	971	1.924	
8. Agustus	199	384	1.957	
9. September	334	880	2.199	
10. Oktober	241	943	2.012	
11. Nopember	217	(1.550)	1.778	
12. Desember	256	893	3.632	
<hr/>				
Jumlah/Total	2008*)	3.426	8.230	24.955
	2007	3.426	8.230	24.955
	2006	3.426	8.230	24.955
	2005	328	1.314	2.000
	2004	2.264	984	19.221

Catatan : \*) Data tahun 2006

Tabel : 8.5.2. Lanjutan / Continued  
Table :

B u l a n/ Month	Pajak Tidak Langsung			Jumlah (2) .... (10)	
	Ppn	Ppn Barang Mewah	Lainnya		
(1)	(8)	(9)	(10)	(11)	
1. Januari	9.324	3	8	15.780	
2. Pebruari	6.630	5	24	13.056	
3. Maret	6.087	0	2	14.526	
4. April	6.317	1	29	12.535	
5. Mei	7.020	1	4	13.728	
6. Juni	9.235	0	190	16.080	
7. Juli	9.842	890	162	18.611	
8. Agustus	8.730	229	189	15.182	
9. September	7.949	1	254	15.375	
10. Oktober	10.845	1	263	18.418	
11. Nopember	10.075	8	152	15.830	
12. Desember	15.669	4	194	27.912	
<hr/>					
Jumlah/Total	2008*)	107.723	1.143	1.471	197.033
	2007	107.723	1.095	1.471	194.795
	2006	107.723	1.095	1.471	108.099
	2005	5.762	91	53	5.905
	2004	163.397	348	81	233.485

Catatan : \*) Data tahun 2006

Tabel :  
Table : 8.5.3.

**Banyaknya Penerimaan Pajak  
Di Kantor Inspeksi Pajak Semarang Selatan  
Tahun : 2008  
( 000 000 Rp )  
The Number Of Tax Income In The Tax Inspection  
Office Of South Semarang In 2008**

B u l a n/ Month	Pajak Langsung (Pph.)			
	Pasal 21	Pasal 22 & Pasal 22 Impor	Pasal 23	
(1)	(2)	(3)	(4)	
1. Januari	1.414	3.992	807	
2. Pebruari	1.415	3.285	641	
3. Maret	2.110	3.788	766	
4. April	1.367	3.484	790	
5. Mei	1.451	3.969	910	
6. Juni	1.532	3.967	955	
7. Juli	1.540	3.917	1.147	
8. Agustus	1.465	4.171	1.144	
9. September	1.371	3.593	1.128	
10. Oktober	1.218	3.723	1.201	
11. Nopember	384	1.546	422	
12. Desember	426	2.697	838	
<hr/>				
Jumlah/Total	2008*)	15.693	42.132	10.749
	2007	15.693	42.132	10.749
	2006	91.693	23.043	47.667
	2005	91.693	23.043	47.667
	2004	101.983	40.631	39.469

Catatan : \*) data tahun 2007

Tabel : 8.5.3. Lanjutan / Continued  
Table :

B u l a n/ Month	Pajak Langsung (Pph.)			
	Pasal 25/29		Final	
	Orang Pribadi	Bumn/D Swasta		
(1)	(5)	(6)	(7)	
<b>1. Januari</b>	1.561	1.220	328	
<b>2. Pebruari</b>	1.942	1.298	280	
<b>3. Maret</b>	2.890	2.546	353	
<b>4. April</b>	1.680	1.315	310	
<b>5. M e i</b>	1.373	1.229	278	
<b>6. Juni</b>	1.422	1.327	256	
<b>7. Juli</b>	1.514	1.309	345	
<b>8. Agustus</b>	1.584	1.318	328	
<b>9. September</b>	1.500	1.229	290	
<b>10. Oktober</b>	1.391	1.214	296	
<b>11. Nopember</b>	640	555	100	
<b>12. Desember</b>	635	566	154	
Jumlah/Total	2008*)	18.132	15.126	3.318
	2007	18.132	15.123	3.318
	2006	9.172	29.398	58.356
	2005	9.172	29.398	58.356
	2004	6.749	18.993	65.078

Catatan : \*) data tahun 2007

Tabel : 8.5.3. Lanjutan / Continued  
Table :

B u l a n/ Month	Pajak Langsung (Pph)		
	Pasal 26	NON Migas Lainnya	
	(8)	(9)	
<b>1. Januari</b>	16	0	
<b>2. Pebruari</b>	6	0	
<b>3. Maret</b>	3	1	
<b>4. April</b>	16	3	
<b>5. M e i</b>	5	0	
<b>6. Juni</b>	3	0	
<b>7. Juli</b>	11	0	
<b>8. Agustus</b>	2	1	
<b>9. September</b>	9	1	
<b>10. Oktober</b>	8	0	
<b>11. Nopember</b>	0	0	
<b>12. Desember</b>	0	0	
Jumlah/Total	2008*)	79	6
	2007	79	6
	2006	1.133	0
	2005	1.133	0
	2004	4.193	6

Catatan : \*) data tahun 2007

Tabel : 8.5.3. Lanjutan / Continued  
Table :

B u l a n/ Month	Pajak Tidak Langsung		
	Ppn.	BEA Meterai/ Lelang	Bunga Penagihan Pph
(1)	(10)	(11)	(12)
<b>1. Januari</b>	3.270	27	4
<b>2. Pebruari</b>	2.225	28	3
<b>3. Maret</b>	3.040	28	7
<b>4. April</b>	2.798	2	2
<b>5. Mei</b>	3.190	4	5
<b>6. Juni</b>	3.300	1	4
<b>7. Juli</b>	3.355	4	1
<b>8. Agustus</b>	3.626	2	0
<b>9. September</b>	3.277	4	4
<b>10. Oktober</b>	3.496	4	2
<b>11. Nopember</b>	1.603	0	0
<b>12. Desember</b>	2.771	0	0
Jumlah/Total	2008*)	104	32
	2007	104	32
	2006	10.549	69
	2005	10.549	69
	2004	10.500	31

Catatan : \*) data tahun 2007

Tabel : 8.5.3. Lanjutan / Continued  
Table :

B u l a n/ Month	Bunga Penagihan Ppn & Ptl	Jumlah (2) .... (10)
	(13)	(14)
<b>1. Januari</b>	10	12.649
<b>2. Pebruari</b>	7	11.130
<b>3. Maret</b>	15	15.547
<b>4. April</b>	8	11.775
<b>5. Mei</b>	0	12.414
<b>6. Juni</b>	2	12.769
<b>7. Juli</b>	12	13.155
<b>8. Agustus</b>	1	13.642
<b>9. September</b>	2	12.408
<b>10. Oktober</b>	1	12.554
<b>11. Nopember</b>	0	5.250
<b>12. Desember</b>	0	8.087
Jumlah/Total	2008*)	141.380
	2007	141.380
	2006	9
	2005	9
	2004	613.390

Sumber : Kantor Pelayanan Pajak  
Source : Office of Tax Service

Catatan : \*) data tahun 2007

Tabel : **BESARNYA PENERIMAAN PAJAK BUMI DAN BANGUNAN**  
 Table : 8.6.1 **DI KOTA SEMARANG (KP PBB SEMARANG SATU)**  
**TAHUN : 2008**  
**( 000 Rp )**  
*The Number Of Income Of Land And Building Tax*  
*In Semarang In 2008*

B u l a n/ Month	Jenis Pajak Bumi Dan Bangunan		
	Perkotaan	Pedesaan	Per- kebunan
(1)	(2)	(3)	(4)
<b>1. Januari</b>	348.312	0	0
<b>2. Pebruari</b>	358.440	0	0
<b>3. Maret</b>	1.846.960	0	0
<b>4. April</b>	2.356.314	0	0
<b>5. M e i</b>	3.519.411	0	0
<b>6. Juni</b>	5.530.587	0	0
<b>7. Juli</b>	3.769.906	0	0
<b>8. Agustus</b>	11.692.733	0	0
<b>9. September</b>	15.242.053	0	0
<b>10. Oktober</b>	1.427.977	0	0
<b>11. Nopember</b>	917.743	0	0
<b>12. Desember</b>	1.431.583	0	0
Jumlah/Total	2008*) 48.442.019	0	0
	2007 48.442.019	0	0
	2006 41.825.300	0	0
	2005 61.520.964	0	0
	2004 50.825.933	0	0

*kota semarang dalam angka 2008*

- 476 -

Tabel : 8.6.1 Lanjutan / Continued  
 Table :

b u l a n/ month	Jenis Pajak Bumi Dan Bangunan	
	Per- tambahan	Jumlah
(1)	(5)	(6)
<b>1. januari</b>	0	348.312
<b>2. pebruari</b>	0	358.440
<b>3. maret</b>	0	1.846.960
<b>4. april</b>	0	2.356.314
<b>5. m e i</b>	0	3.519.411
<b>6. juni</b>	0	5.530.587
<b>7. juli</b>	5.310.500	9.080.406
<b>8. agustus</b>	5.310.500	17.003.233
<b>9. september</b>	0	15.242.053
<b>10. oktober</b>	5.310.500	6.738.477
<b>11. nopember</b>	0	917.743
<b>12. desember</b>	7.413.026	8.844.609
jumlah/total	2008*) 23.344.526	71.786.545
	2007 23.344.526	71.786.545
	2006 19.939.584	19.939.584
	2005 13.713.939	13.713.939
	2004 13.713.939	13.713.939

Sumber / Source : Kantor Pelayanan dan Pajak dan Bangunan Semarang Satu

*kota semarang dalam angka 2008*

- 477 -

Tabel :  
Table : 8.6.2

**BESARNYA PENERIMAAN PAJAK BUMI DAN BANGUNAN  
DI KOTA SEMARANG (KPP PRATAMA  
SEMARANG TENGAH DUA) TAHUN : 2008  
( 000 Rp )  
The Number Of Income Of Land And Building Tax  
In Semarang In 2008**

B u l a n/ Month	Jenis Pajak Bumi Dan Bangunan		
	Perkotaan	Pedesaan	Per- kebunan
(1)	(2)	(3)	(4)
1. Januari	21.917	0	0
2. Pebruari	68.717	0	0
3. Maret	176.837	0	0
4. April	321.866	0	0
5. M e i	602.073	0	0
6. Juni	355.644	0	0
7. Juli	558.031	0	0
8. Agustus	2.882.902	0	0
9. September	102.962	0	0
10. Oktober	14.472	0	0
11. Nopember	36.895	0	0
12. Desember	83.640	0	0
Jumlah/Total	2008*) 5.225.956	0	0
	2007 5.225.956	0	0
	2006**) 0	0	0
	2005**) 0	0	0
	2004**) 0	0	0

Keterangan : \*) data tahun 2007  
\*\*)data tidak tersedia

kota semarang dalam angka 2008

- 478 -

Tabel :  
Table : 8.6.2 Lanjutan / Continued

B u l a n/ Month	Jenis Pajak Bumi Dan Bangunan	
	Per- tambahan	Jumlah
(1)	(5)	(6)
1. Januari	0	21.917
2. Pebruari	0	68.717
3. Maret	0	176.837
4. April	0	321.866
5. M e i	0	602.073
6. Juni	0	355.644
7. Juli	0	558.031
8. Agustus	0	2.882.902
9. September	0	102.962
10. Oktober	0	14.472
11. Nopember	0	36.895
12. Desember	0	83.640
Jumlah/Total	2008*) 0	5.225.956
	2007 0	5.225.956
	2006**) 0	0
	2005**) 0	0
	2004**) 0	0

Sumber / Source : Kantor Pelayanan dan Pajak dan Bangunan Semarang Tengah 2  
Keterangan : \*) data tahun 2007  
\*\*)data tidak tersedia

kota semarang dalam angka 2008

- 479 -

Tabel :

**POSISI KEUANGAN PERBANKAN MENURUT JENISNYA**

Table : 8.7.

**DI KOTA SEMARANG**  
**TAHUN 2001 - 2008 (milyar Rp.)**

*The Financial Position Of Banking  
According To Its Kind  
In Semarang In 2001 - 2008*

Tahun/ Year	Giro Rupiah dan Valas	Simpanan Berjangka Rupiah dan Valas	Tabung- an Rupiah dan Valas	Total Penghim- punan Dana Rupiah & Valas (2)+(3)+(4)
(1)	(2)	(3)	(4)	(5)

**Akhir Tahun Kalender**

2001	2.901	6.410	3.237	12.548
2002	2.181	5.760	3.754	11.698
2003	2.522	5.516	4.655	12.693
2004	2.945	5.513	5.551	14.009
2005	3.525	9.921	5.678	19.124
2006	4.456	10.638	6.341	21.434
2007	4.924	11.237	8.042	24.203
2008	4.789	12.872	8.412	26.073

Tabel :

8.7. Lanjutan / Continued

Table :

Tahun/ Year	Jumlah Aktiva Rupiah dan Valas	Kredit Perbankan Rupiah dan Valas	Kredit Usaha Kecil Rupiah dan Valas
(1)	(6)	(7)	(8)

**Akhir Tahun Kalender**

2001	17.831	5.759	1.368
2002	17.630	5.381	3.486
2003	18.906	6.877	4.312
2004	21.953	9.464	1.869
2005	28.212	12.050	3.104
2006	32.268	13.095	3.090
2007	35.009	15.170	3.161
2008	42.260	18.912	2.969

Sumber : BANK INDONESIA SEMARANG :

Source : Indonesian Bank in Semarang



Tabel :  
Table : 8.8.1.

**Kegiatan Perum Pegadaian Cabang Karangturi  
Di Kota Semarang  
Tahun : 2008**  
*The Activity Of Public Company Of Pawnshop  
In Karangturi Branch In 2008*

B u l a n/ Month	Pemberian Kredit		Pelunasan Kredit		
	Barang (potong)	Nilai ( Juta Rp )	Barang (potong)	Nilai ( Juta Rp )	
(1)	(2)	(3)	(4)	(5)	
<b>1. Januari</b>	3.669	4.302	3.567	3.976	
<b>2. Pebruari</b>	3.282	3.942	3.233	3.380	
<b>3. Maret</b>	3.630	4.324	3.434	3.620	
<b>4. April</b>	3.313	4.463	3.224	3.891	
<b>5. M e i</b>	3.205	4.107	3.182	3.790	
<b>6. Juni</b>	3.308	4.528	3.383	4.277	
<b>7. Juli</b>	3.528	4.648	3.353	4.214	
<b>8. Agustus</b>	3.393	4.590	3.104	4.038	
<b>9. September</b>	3.042	4.117	3.461	4.489	
<b>10. Oktober</b>	3.066	4.200	2.930	4.003	
<b>11. Nopember</b>	3.262	4.406	3.136	4.171	
<b>12. Desember</b>	3.334	4.356	3.328	4.487	
<hr/>					
Jumlah/Total	2008	40.032	51.982	39.335	48.336
	2007	40.153	39.905	39.144	37.247
	2006	41.620	36.424	40.152	32.480
	2005	41.843	28.736	40.414	26.722
	2004	43.359	23.080	42.443	22.039

Tabel :  
Table : 8.8.1. Lanjutan / Continued

B u l a n/ Month	Pelelangan		Sisa Tunggakan		
	Barang Jaminan	Uang Pinjaman	Barang Jaminan	Uang Pinjaman	
(1)	(6)	(7)	(8)	(9)	
<b>1. Januari</b>	77	53	11.134	12.128	
<b>2. Pebruari</b>	55	30	11.128	12.660	
<b>3. Maret</b>	63	39	11.261	13.325	
<b>4. April</b>	40	20	11.310	13.876	
<b>5. M E I</b>	45	20	11.288	14.173	
<b>6. Juni</b>	53	36	11.160	14.387	
<b>7. Juli</b>	70	78	11.265	14.743	
<b>8. Agustus</b>	11	10	11.543	15.285	
<b>9. September</b>	28	20	11.024	14.816	
<b>10. Oktober</b>	81	86	11.079	14.928	
<b>11. Nopember</b>	105	132	11.100	15.031	
<b>12. Desember</b>	116	150	10.990	14.750	
<hr/>					
Jumlah/Total	2008	744	675	134.282	170.103
	2007	1.266	739	11.109	11.856
	2006	1.197	608	0*)	0*)
	2005	1.121	397	0*)	0*)
	2004	1.285	382	0*)	0*)

Sumber / Source : Cabang Perum Pegadaian Karangturi  
Keterangan : \*) data tidak tersedia

Tabel :  
Table : 8.8.2.

**Kegiatan Perum Pegadaian Cabang Poncol  
Di Kota Semarang  
Tahun : 2008**  
*The Activity Of Public Company Of Pawnshop  
In Poncol Branch In 2008*

B u l a n/ Month	Pemberian Kredit		Pelunasan Kredit		
	Barang (Potong)	Nilai ( Juta Rp )	Barang (Potong)	Nilai ( Juta Rp )	
(1)	(2)	(3)	(4)	(5)	
1. Januari	4.476	4.381	4.301	4.176	
2. Pebruari	3.967	4.267	3.824	3.716	
3. Maret	4.535	4.675	4.419	4.113	
4. April	4.235	4.597	4.087	3.814	
5. M E I	4.134	4.472	4.063	4.015	
6. Juni	4.258	4.887	4.122	4.312	
7. Juli	4.495	5.161	4.288	4.811	
8. Agustus	4.506	5.104	3.909	4.279	
9. September	3.746	4.366	4.617	4.819	
10. Oktober	4.171	4.787	3.816	4.219	
11. Nopember	4.040	4.724	3.751	4.418	
12. Desember	4.310	4.955	4.148	4.318	
<hr/>					
Jumlah/Total	2008	50.873	56.375	49.345	51.010
	2007	51.340	43.786	51.443	43.490
	2006	54.843	40.669	53.439	39.750
	2005	54.959	32.408	52.248	29.849
	2004	52.175	26.227	50.076	24.177

*Kota Semarang Dalam Angka 2008*

Tabel :  
Table : 8.8.2. Lanjutan / Continued

B u l a n/ Month	Pelelangan		Sisa Tunggakan		
	Barang Jaminan	Uang Pinjaman ( Juta Rp )	Barang Jaminan	Uang Pinjaman ( Juta Rp )	
(1)	(6)	(7)	(8)	(9)	
1. Januari	88	60	4.388	4.271	
2. Pebruari	65	30	3.902	4.231	
3. Maret	39	15	4.496	4.659	
4. April	38	27	4.197	4.570	
5. M E I	34	13	4.100	4.459	
6. Juni	42	16	4.216	4.820	
7. Juli	34	17	4.461	5.144	
8. Agustus	0	0	4.500	5.104	
9. September	142	86	3.604	4.220	
10. Oktober	111	113	4.060	4.674	
11. Nopember	164	132	3.876	4.592	
12. Desember	153	130	4.157	4.824	
<hr/>					
Jumlah/Total	2008	910	640	49.957	55.569
	2007	1.125	626	170.090	146.442
	2006	1.213	509	0*)	0*)
	2005	1.389	411	0*)	0*)
	2004	1.501	362	0*)	0*)

Sumber / Source : Cabang Perum Pegadaian Poncol

Keterangan : \*) data tidak tersedia

*Kota Semarang Dalam Angka 2008*

Tabel :

Table : 8.8.3.

**Kegiatan Perum Pegadaian Cabang Depok  
Di Kota Semarang  
Tahun : 2008**  
*The Activity Of Public Company Of Pawnshop  
In Depok Branch In 2008*

B u l a n/ Month	Pemberian Kredit		Pelunasan Kredit		
	Barang (Potong)	Nilai ( Juta Rp )	Barang (Potong)	Nilai ( Juta Rp )	
(1)	(2)	(3)	(4)	(5)	
1. Januari	3.976	5.163	3.776	4.614	
2. Pebruari	3.703	5.367	3.674	4.791	
3. Maret	3.630	5.151	3.564	4.442	
4. April	3.427	4.476	3.261	3.839	
5. M e i	3.497	4.493	3.488	4.249	
6. Juni	3.397	5.536	3.413	5.224	
7. Juli	3.658	5.108	3.531	4.751	
8. Agustus	3.489	5.189	3.241	4.408	
9. September	3.355	4.709	3.835	4.897	
10. Oktober	3.284	4.842	3.136	4.705	
11. Nopember	3.590	5.394	3.396	4.821	
12. Desember	3.247	5.245	3.166	5.139	
<hr/>					
Jumlah/Total	2008	42.253	60.673	41.481	55.880
	2007	41.817	46.298	41.411	43.337
	2006	45.412	41.566	44.796	39.668
	2005	45.729	33.336	43.773	30.161
	2004	44.615	26.208	44.217	25.368

*Kota Semarang Dalam Angka 2008*

- 486 -

Tabel :

Table : 8.8.3. Lanjutan / Continued

B u l a n/ Month	Pelelangan		Sisa Tunggakan		
	Barang Jaminan	Uang Pinjaman ( Juta Rp )	Barang Jaminan	Uang Pinjaman ( Juta Rp )	
(1)	(6)	(7)	(8)	(9)	
1. Januari	61	35	11.702	14.326	
2. Pebruari	50	37	11.681	14.865	
3. Maret	54	35	11.693	15.540	
4. April	49	28	11.810	16.148	
5. M e i	36	30	11.783	16.362	
6. Juni	63	96	11.707	16.443	
7. Juli	71	75	11.739	16.722	
8. Agustus	94	117	11.988	17.503	
9. September	59	67	11.468	17.256	
10. Oktober	101	128	11.538	17.308	
11. Nopember	72	86	11.660	17.795	
12. Desember	82	117	11.659	17.783	
<hr/>					
Jumlah/Total	2008	792	851	0*)	0*)
	2007	912	676	0*)	0*)
	2006	1.051	716	0*)	0*)
	2005	918	400	0*)	0*)
	2004	1.050	267	0*)	0*)

Sumber / Source : Cabang Perum Pegadaian Depok

Keterangan : \*) data tidak tersedia

*Kota Semarang Dalam Angka 2008*

- 487 -

Tabel :

Table : 8.8.4.

**Kegiatan Perum Pegadaian Cabang Pedurungan****Di Kota Semarang****Tahun : 2008***The Activity Of Public Company Of Pawnshop**In Pedurungan Branch In 2008*

B u l a n/ Month	Pemberian Kredit		Pelunasan Kredit	
	Barang (Potong)	Nilai ( Juta Rp )	Barang (Potong)	Nilai ( Juta Rp )
(1)	(2)	(3)	(4)	(5)
<b>1. Januari</b>	41.013	4.803	3.914	4.449
<b>2. Pebruari</b>	3.704	4.837	3.611	3.954
<b>3. Maret</b>	3.839	5.064	3.672	4.163
<b>4. April</b>	3.350	4.037	3.231	3.582
<b>5. Mei</b>	3.468	4.458	3.393	4.062
<b>6. Juni</b>	3.472	5.006	3.578	4.969
<b>7. Juli</b>	3.522	4.601	3.513	4.352
<b>8. Agustus</b>	3.271	4.373	3.143	4.695
<b>9. September</b>	3.264	4.353	3.696	4.703
<b>10. Oktober</b>	3.232	4.211	2.980	3.907
<b>11. Nopember</b>	3.099	4.356	2.884	4.279
<b>12. Desember</b>	3.262	4.201	3.325	4.496
Jumlah				
2008	78.496	54.300	40.940	51.610
2007	44.022	44.942	43.674	42.984
2006*)	37.829	27.626	35.155	23.720
2005	37.829	27.626	35.155	23.720
2004	34.642	19.792	34.656	18.459

*Kota Semarang Dalam Angka 2008*

- 488 -

Tabel :

Table : 8.8.4. Lanjutan / Continued

B u l a n/ Month	Pelelangan		Sisa Tunggakan	
	Barang Jaminan	Uang Pinjaman ( Juta Rp )	Barang Jaminan	Uang Pinjaman ( Juta Rp )
(1)	(6)	(7)	(8)	(9)
<b>1. Januari</b>	85	63	3.999	4.512
<b>2. Pebruari</b>	53	34	3.664	3.993
<b>3. Maret</b>	46	26	3.718	4.188
<b>4. April</b>	30	20	3.261	3.602
<b>5. M e i</b>	34	18	3.427	4.081
<b>6. Juni</b>	50	42	3.628	5.011
<b>7. Juli</b>	68	46	3.581	4.398
<b>8. Agustus</b>	12	6	3.155	4.101
<b>9. September</b>	3	1	3.699	4.704
<b>10. Oktober</b>	6	2	2.986	3.988
<b>11. Nopember</b>	198	246	3.082	4.525
<b>12. Desember</b>	187	221	2.512	4.718
Jumlah				
2008	772	725	40.712	51.820
2007	985	622	0**)	0**)
2006*)	907	361	0**)	0**)
2005	907	361	0**)	0**)
2004	990	322	0**)	0**)

*Sumber / Source : Cabang Perum Pegadaian Pedurungan*

keterangan : \*) Data tahun 2005.

\*\*) Data tidak tersedia

*Kota Semarang Dalam Angka 2008*

- 489 -

Tabel :  
Table : 8.8.5.

**Kegiatan Perum Pegadaian Cabang Kalibanteng  
Di Kota Semarang  
Tahun : 2008**  
*The Activity Of Public Company Of Pawnshop  
In Kalibanteng Branch In 2008*

B u l a n/ Month	Pemberian Kredit		Pelunasan Kredit	
	Barang (Potong)	Nilai ( Juta Rp )	Barang (Potong)	Nilai ( Juta Rp )
(1)	(2)	(3)	(4)	(5)
1. Januari	3.025	2.708	2.736	2.427
2. Pebruari	2.735	2.897	2.587	2.524
3. Maret	2.873	2.987	2.668	2.447
4. April	2.757	2.672	2.672	2.452
5. M e i	2.810	2.814	2.821	2.620
6. Juni	2.620	2.892	2.683	2.790
7. Juli	2.894	3.260	2.838	3.077
8. Agustus	2.898	3.269	2.530	2.511
9. September	2.562	2.928	3.022	3.155
10. Oktober	2.699	3.270	2.268	2.539
11. Nopember	2.640	2.768	2.455	2.900
12. Desember	3.031	3.337	2.912	3.514
<hr/>				
Jumlah/Total	2008	33.544	35.802	32.192
	2007	31.362	26.978	30.382
	2006	29.669	23.020	27.993
	2005	26.431	17.216	25.053
	2004	23.768	13.094	22.828

*Kota Semarang Dalam Angka 2008*

Tabel :  
Table : 8.8.5. Lanjutan / Continued

B u l a n/ Month	Pelelangan		Sisa Tunggakan*)	
	Barang Jaminan	Uang Pinjaman ( Juta Rp )	Barang Jaminan	Uang Pinjaman ( Juta Rp )
(1)	(6)	(7)	(8)	(9)
1. Januari	52	34	0*)	0*)
2. Pebruari	39	23	0*)	0*)
3. Maret	39	18	0*)	0*)
4. April	30	18	0*)	0*)
5. M E I	41	22	0*)	0*)
6. Juni	50	24	0*)	0*)
7. Juli	57	40	0*)	0*)
8. Agustus	13	8	0*)	0*)
9. September	13	12	0*)	0*)
10. Oktober	47	37	0*)	0*)
11. Nopember	83	95	0*)	0*)
12. Desember	94	98	0*)	0*)
<hr/>				
JUMLAH/Total	2008	558	429	0*)
	2007	874	453	0*)
	2006	621	312	0*)
	2005	370	103	0*)
	2004	432	96	0*)

Sumber Data : Cabang Perum Pegadaian Kalibanteng

Keterangan : \*) Data tidak tersedia

*Kota Semarang Dalam Angka 2008*

Tabel :  
Table : 8.8.6.

**Kegiatan Perum Pegadaian Cabang Banyumanik  
Di Kota Semarang  
Tahun : 2008**  
*The Activity Of Public Company Of Pawnshop  
In Kalibanteng Branch In 2008*

B u l a n/ Month	Pemberian Kredit		Pelunasan Kredit		
	Barang (Potong)	Nilai ( Juta Rp )	Barang (Potong)	Nilai ( Juta Rp )	
(1)	(2)	(3)	(4)	(5)	
1. Januari	2.485	2.538	2.267	1.544	
2. Pebruari	2.457	2.529	2.224	1.411	
3. Maret	2.726	2.647	2.465	2.317	
4. April	2.406	2.507	2.290	1.475	
5. M E I	2.605	2.618	2.642	15.416	
6. Juni	2.735	2.658	2.546	1.619	
7. Juli	2.777	2.685	2.575	1.594	
8. Agustus	2.656	2.618	2.539	1.620	
9. September	2.644	2.683	2.611	1.865	
10. Oktober	2.870	2.971	2.690	1.786	
11. Nopember	2.740	2.656	2.595	1.568	
12. Desember	2.584	2.683	3.091	1.817	
Jumlah/Total	2008**)	31.685	31.796	30.535	34.035
	2007	31.685	31.796	30.535	34.035
	2006	26.817	15.098	25.468	13.822
	2005*)	26.805	15.086	25.456	13.810
	2004	26.805	15.086	25.456	13.810

Tabel :  
Table : 8.8.6. Lanjutan / Continued

B u l a n/ Month	Pelelangan		Sisa Tunggakan		
	Barang Jaminan	Uang Pinjaman ( Juta Rp )	Barang Jaminan	Uang Pinjaman ( Juta Rp )	
(1)	(6)	(7)	(8)	(9)	
1. Januari	30	10	10.536	9.354	
2. Pebruari	15	12	10.774	10.460	
3. Maret	60	66	10.975	10.725	
4. April	55	45	11.036	11.712	
5. M E I	43	47	10.956	12.867	
6. Juni	40	20	16.197	13.886	
7. Juli	38	15	16.361	14.962	
8. Agustus	14	8	16.464	15.952	
9. September	55	18	16.442	16.752	
10. Oktober	43	16	16.579	17.937	
11. Nopember	46	32	16.678	19.024	
12. Desember	45	15	16.126	16.875	
Jumlah/Total	2008**)	484	304	0***)	0***)
	2007	484	304	0***)	0***)
	2006	679	209	0***)	0***)
	2005*)	668	197	0***)	0***)
	2004	668	197	0***)	0***)

Sumber / Source : Cabang Perum Pegadaian Banyumanik

Catatan : \*) Data tahun 2004

\*\*)Data tahun 2007

\*\*\*)Data tidak tersedia

Tabel :

Table : 8.8.7.

**Kegiatan Perum Pegadaian Cabang Sampangan**  
**Di Kota Semarang**  
**Tahun : 2008**  
*The Activity Of Public Company Of Pawnshop*  
*In Kalibanteng Branch In 2008*

B u l a n/ Month	Pemberian Kredit		Pelunasan Kredit		
	Barang (Potong)	Nilai ( Juta Rp )	Barang (Potong)	Nilai ( Juta Rp )	
(1)	(2)	(3)	(4)	(5)	
1. Januari	1.827	1.542	1.550	1.342	
2. Pebruari	1.647	1.415	1.474	1.214	
3. Maret	1.796	1.625	1.722	1.496	
4. April	1.742	1.541	1.646	1.470	
5. M E I	1.850	1.724	1.766	1.581	
6. Juni	1.761	1.543	1.717	1.412	
7. Juli	1.709	1.536	1.649	1.488	
8. Agustus	1.884	1.829	1.660	1.619	
9. September	1.839	1.770	1.706	1.555	
10. Oktober	1.731	1.687	1.944	1.765	
11. Nopember	1.878	1.804	1.704	1.679	
12. Desember	1.711	1.718	1.711	1.657	
Jumlah/Total	2008*)	21.375	19.734	20.249	18.278
	2007	21.375	19.734	20.249	18.278
	2006	19.669	16.020	18.918	14.830
	2005	16.976	11.504	15.329	9.849
	2004	13.876	7.251	13.097	6.512

Kota Semarang Dalam Angka 2008

- 494 -

Tabel :

Table : 8.8.7. Lanjutan / Continued

B u l a n/ Month	Pelelangan		Sisa Tunggakan		
	Barang Jaminan	Uang Pinjaman ( Juta Rp )	Barang Jaminan	Uang Pinjaman ( Juta Rp )	
(1)	(6)	(7)	(8)	(9)	
1. Januari	62	45	5.735	4.835	
2. Pebruari	68	39	5.836	4.991	
3. Maret	50	28	5.854	5.087	
4. April	55	24	5.895	5.135	
5. M e i	51	25	5.926	5.247	
6. Juni	71	37	5.897	5.334	
7. Juli	59	38	5.896	5.341	
8. Agustus	59	48	6.058	5.494	
9. September	74	31	6.108	5.671	
10. Oktober	54	52	5.833	5.533	
11. Nopember	43	18	5.957	5.632	
12. Desember	47	24	5.903	5.663	
Jumlah/Total	2008*)	693	409	0**)	0**)
	2007	693	409	0**)	0**)
	2006	595	319	0**)	0**)
	2005	344	133	0**)	0**)
	2004	435	136	0**)	0**)

Sumber / Source : Cabang Perum Pegadaian Sampangan

Catatan : \*) Data tahun 2007

\*\*) Data tidak tersedia

Kota Semarang Dalam Angka 2008

- 495 -

Tabel :

Table : 8.8.8.

**Kegiatan Perum Pegadaian Cabang Jatingaleh  
Di Kota Semarang  
Tahun : 2008**  
*The Activity Of Public Company Of Pawnshop  
In Jatingaleh Branch In 2008*

B u l a n/ Month	Pemberian Kredit		Pelunasan Kredit		
	Barang (Potong)	Nilai ( Juta Rp )	Barang (Potong)	Nilai ( Juta Rp )	
(1)	(2)	(3)	(4)	(5)	
1. Januari	2.686	3.221	2.470	3.040	
2. Pebruari	2.463	3.328	2.354	2.725	
3. Maret	2.580	3.327	2.478	2.900	
4. April	2.441	3.226	2.313	2.939	
5. M e i	2.455	3.240	2.484	3.031	
6. Juni	2.292	3.261	2.303	2.995	
7. Juli	2.658	3.727	2.498	3.372	
8. Agustus	2.465	3.464	2.286	3.181	
9. September	2.281	3.087	2.488	3.206	
10. Oktober	2.347	2.971	2.050	2.648	
11. Nopember	2.334	3.347	2.237	3.197	
12. Desember	2.530	3.624	2.598	3.887	
<hr/>					
Jumlah/Total	2008	29.532	39.822	28.559	37.121
	2007	28.278	30.496	27.210	28.463
	2006	26.817	15.098	25.468	13.822
	2005*)	26.805	15.086	25.456	13.810
	2004	26.805	15.086	25.456	13.810

Kota Semarang Dalam Angka 2008

- 496 -

Tabel :

Table : 8.8.8. Lanjutan / Continued

B u l a n/ Month	Pelelangan		Sisa Tunggalan		
	Barang Jaminan	Uang Pinjaman ( Juta Rp )	Barang Jaminan	Uang Pinjaman ( Juta Rp )	
(1)	(6)	(7)	(8)	(9)	
1. Januari	45	25	7.858	9.167	
2. Pebruari	33	27	7.918	9.744	
3. Maret	39	22	7.997	10.148	
4. April	48	45	8.077	10.390	
5. M e i	21	9	8.027	10.589	
6. Juni	52	38	7.964	10.816	
7. Juli	73	67	8.051	11.105	
8. Agustus	16	18	8.214	11.369	
9. September	6	3	7.927	11.173	
10. Oktober	26	30	8.118	11.387	
11. Nopember	90	79	8.217	11.427	
12. Desember	136	138	8.001	10.973	
<hr/>					
Jumlah/Total	2008	585	501	0**)	0**)
	2007	753	425	0**)	0**)
	2006	679	209	0**)	0**)
	2005*)	668	197	0**)	0**)
	2004	668	197	0**)	0**)

Sumber / Source : Cabang Perum Pegadaian Jatingaleh

Catatan : \*) Data tahun 2004

\*\*) Data tidak tersedia

Kota Semarang Dalam Angka 2008

- 497 -



Tabel :  
Table : 8.8.9.

**Kegiatan Perum Pegadaian Cabang Anjasmoro  
Di Kota Semarang  
Tahun : 2008**  
*The Activity Of Public Company Of Pawnshop  
In Jatingaleh Branch In 2008*

B u l a n/ Month	Pemberian Kredit		Pelunasan Kredit		
	Barang (Potong)	Nilai ( Juta Rp )	Barang (Potong)	Nilai ( Juta Rp )	
(1)	(2)	(3)	(4)	(5)	
<b>1. Januari</b>	2.173	2.709	2.017	2.645	
<b>2. Pebruari</b>	2.013	2.597	1.966	2.447	
<b>3. Maret</b>	2.064	2.925	1.923	2.392	
<b>4. April</b>	1.988	2.577	1.895	2.399	
<b>5. M e i</b>	1.963	2.584	1.873	2.154	
<b>6. Juni</b>	2.058	3.127	1.981	2.808	
<b>7. Juli</b>	2.081	3.348	1.952	2.921	
<b>8. Agustus</b>	1.957	2.877	1.857	2.670	
<b>9. September</b>	1.974	2.850	2.227	2.941	
<b>10. Oktober</b>	2.041	2.954	1.798	2.950	
<b>11. Nopember</b>	2.030	2.839	1.763	2.739	
<b>12. Desember</b>	2.005	3.178	1.995	3.148	
Jumlah/Total	2008	24.347	34.923	23.247	32.213
	2007	23.017	26.921	22.177	25.960
	2006	21.579	25.249	19.941	22.764
	2005	17.562	16.419	15.869	13.890
	2004	14.657	10.276	13.950	9.487

*Kota Semarang Dalam Angka 2008*

Tabel :  
Table : 8.8.9. Lanjutan / Continued

B u l a n/ Month	Pelelangan		Sisa Tunggalan		
	Barang Jaminan	Uang Pinjaman ( Juta Rp )	Barang Jaminan	Uang Pinjaman ( Juta Rp )	
(1)	(6)	(7)	(8)	(9)	
<b>1. Januari</b>	38	18	6.293	7.653	
<b>2. Pebruari</b>	42	25	6.298	8.139	
<b>3. Maret</b>	26	17	6.412	8.655	
<b>4. April</b>	19	13	6.487	8.820	
<b>5. M E I</b>	28	13	6.549	9.207	
<b>6. Juni</b>	37	21	6.589	9.506	
<b>7. Juli</b>	39	29	6.679	9.904	
<b>8. Agustus</b>	0	0	6.779	10.111	
<b>9. September</b>	41	32	6.443	9.918	
<b>10. Oktober</b>	66	58	6.620	9.863	
<b>11. Nopember</b>	110	122	6.777	9.841	
<b>12. Desember</b>	82	109	6.705	9.761	
Jumlah/Total	2008	528	457	0*)	0*)
	2007	710	511	0*)	0*)
	2006	459	265	0*)	0*)
	2005	411	214	0*)	0*)
	2004	401	173	0*)	0*)

Sumber / Source : Cabang Perum Pegadaian Anjasmoro

Keterangan : \*) data tidak tersedia

*Kota Semarang Dalam Angka 2008*

Tabel : 8.9.1.  
Table :

**Realisasi Pendapatan Asli Daerah  
Kota Semarang  
Tahun Anggaran : 2007\*)**  
*Realization Of The Regional Tax  
In Semarang In The Fiscal Year 2008*

Uraian	2007	
	Target (Juta Rp)	Realisasi**) (Juta Rp)
(1)	(2)	(5)
1. Pajak Hotel	15.500	0
2. Pajak Restoran	14.000	0
3. Pajak Hiburan	4.500	0
4. Pajak Reklame	9.900	0
5. Pajak Penerangan Jalan	51.000	0
6. Pajak Pengambilan Bahan Galian Gol. C	80	0
7. Pajak parkir lain-lain PAD yang sah	4.151	0
8. Penerimaan	2.000	0
<b>JUMLAH</b>	<b>101.131</b>	<b>0</b>

Sumber/Source : DPKD Pemerintah Kota Semarang

Ket \*) Data tahun 2008 tidak tersedia

\*\*) Data tidak tersedia

*kota semarang dalam angka 2008*

- 500 -

Tabel : 8.9.2.  
Table :

**Realisasi Dana Perimbangan Pemerintahan  
Kota Semarang  
Tahun Anggaran : 2007\*)**  
*Realization Of The Regional Retribution  
In Semarang In The Fiscal Year 2008*

URAIAN	2007	
	TARGET (Juta Rp)	REALISASI (Juta Rp)
(1)	(2)	(5)
1. Bagi hasil pajak	131.500	177.376
2. Bagi hasil bukan pajak/ Sumber Daya Alam	690	1.400
3. Dana Alokasi Umum	586.736	586.736
4. Dana Alokasi Khusus	8.500	8.394
<b>JUMLAH</b>	<b>727.426</b>	<b>773.906</b>

Sumber/Source : DPKD Pemerintah Kota Semarang

Ket \*) Data tahun 2008 tidak tersedia

*kota semarang dalam angka 2008*

- 501 -

Tabel : 8.9.3.  
Table :

**Realisasi Lain-Lain Pendapatan Daerah Yang Sah  
Pemerintah Kota Semarang  
Tahun Anggaran : 2007\*)**  
*Realization Of The Regional Retribusion  
In Semarang In The Fiscal Year 2008*

Jenis Retribusi	2007	
	Target (000 Rp)	Realisasi (000 Rp)
(1)	(2)	(5)
1. Bagi hasil pajak dari provinsi	135.109	130.177
2. Dana Penyesuaian dan Otonomi Khusus	5.000	5.000
3. Bantuan Keuangan dari Provinsi	21.362	26.008
<b>JUMLAH</b>	161.471	161.185

Sumber/Source : DPKD Pemerintah Kota Semarang

Ket \*) Data tahun 2008 tidak tersedia

*kota semarang dalam angka 2008*

- 502 -

**Pasar Menurut Jenisnya  
Di Kota Semarang  
Tahun : 2007 - 2008**

Jenis Pasar	2007*)	2008*)
(1)	(2)	(3)
1. Dept. Store	10	10
2. Pasar Swalayan	52	52
3. Pusat Perbelanjaan	2	2
4. Pasar Umum	47	47
5. Pasar Hewan	1	1
6. Pasar Buah	1	1
7. Pasar Sepeda	1	1
8. Pasar Ikan	2	2
9. Lain-lain	3	3
<b>JUMLAH</b>	119	119

Sumber/Source : Disperindag untuk DDA Propinsi

Keterangan : \*) data tahun 2005

- 503 -

Tabel : 8.9.4.  
Table :

**Banyaknya Pendapatan Daerah  
Kota Semarang  
Tahun : 2008**  
*Realization Of The Tax Regional Income  
In Semarang In The Fiscal Year 2007*

Uraian	2008	
	Target (Juta Rp)	Realisasi (Juta Rp)
(1)	(2)	(5)
1.Pajak Asli Daerah	0*)	0*)
2.Dana Perimbangan	0*)	0*)
3.Pendapatan Daerah yang sah	0*)	0*)
<b>JUMLAH</b>	0*)	0*)

*Sumber/Source : DPKD Pemerintah Kota Semarang*

*Keterangan : \*) Data tidak tersedia*

**TARGET & REALISASI PENERIMAAN RETRIBUSI  
BAHAN GALIAN GOLONGAN C & PENERIMAAN RETRIBUSI  
PEMBUATAN SUMUR AIR BAWAH TANAH DAN PAJAK HOTEL DAN RESTORAN  
DI KOTA SEMARANG  
TAHUN : 2008**

Uraian	Target	Realisasi
(1)	(2)	(3)
<b>1. Penerimaan Retribusi</b>		
<b>Bahan Galian</b>		
<b>Golongan C</b>	80.000.000	112.046.400
<b>2. Penerimaan Pajak</b>		
<b>Air Bawah Tanah /</b>		
<b>Air Permukaan</b>		
<b>Tanah *)</b>	0	0
<b>3. Pajak Hotel dan Restoran</b>	19.800.000.000	21.089.741.652

*Sumber Data : DINAS PENGELOLAAN KEUANGAN DAERAH untuk DDA Propinsi*

Tabel :

Table : 8.10.

**Banyaknya Penghimpunan Dan Penggunaan Dana  
Di BPD Jateng Cab. Semarang Menurut Kantor Kas  
Tahun : 2008  
( 000 Rp )**

*The Number Of Funds Collection And Application  
In Bpd Central Java, Semarang Branch According To  
The Cash Office (In Thousand Rupiah)*

<b>KANTOR/ Office</b>	<b>Pinjaman</b>	<b>Inventaris</b>	<b>Total Asset</b>	
(1)	(2)	(3)	(4)	
<b>1.Cabang Semarang</b>	156.752.565	1.425.520	291.221.006	
<b>2.Capem Unnes</b>	71.077.577	120.394	63.565.516	
<b>3.Capem Unissula</b>	32.891.888	111.677	49.966.209	
<b>4.Capem Sampangan</b>	27.199.009	76.658	22.779.550	
<b>5.Capem Johar</b>	41.407.901	166.138	39.984.433	
<b>6.Capem Politeknik</b>	42.824.738	82.101	41.632.141	
<b>7.Capem Iain</b>	48.994.763	174.547	76.490.813	
<b>8.Capem Plasa Sp Lima</b>	47.869.530	110.501	90.799.295	
<b>9.Capem Satrio Wibowo</b>	34.372.839	458.013	35.660.701	
<b>10.Capem Kagok</b>	58.744.856	99.957	33.327.308	
<b>11.Capem Gayamsari</b>	35.951.507	103.159	16.704.500	
<b>12.Capem Bangkong</b>	48.586.530	89.442	41.637.267	
<b>13.Capem Udinus</b>	41.422.658	103.880	27.286.011	
<b>Jumlah/Total</b>				
	2008	688.096.361	3.121.987	831.054.750
	2007	557.884.894	3.889.867	964.350.998
	2006	431.333.723	4.877.011	683.522.752
	2005	302.029.275	3.373.880	502.789.379
	2004	252.697.840	3.308.597	438.092.767

Sumber : BANK BPD JATENG CABANG SEMARANG

Source :BPD Bank Central Java

*Kota Semarang Dalam Angka 2008*

Tabel :  
Table : 8.11.1

**Data Persetujuan Pma Yang Masuk  
Ke Kota Semarang  
Tahun 2001 - 2007 (Ribuan Rp.)**  
*Realization Of Capital Investmen Income  
In Semarang Year 2000 - 2006*

Tahun/ Year	Jumlah Sp Investasi	Rencana Rekrutmen Tenaga Kerja (orang)	Rencana Investasi (Ribuan Rp)
(1)	(2)	(3)	(4)
2001	6	897	44.935.000
2002	6	533	397.575.000
2003	4	22	4.750.000
2004	2	14	308.441.485.000
2005	5	146	267.050.745
s/d Juni 2006	6	1678	111.250.900.000
2007*)	0	0	0

Ket : \*) data tidak tersedia

Tabel :  
Table : 8.11.2

**Data Realisasi Pma Yang Masuk  
Ke Kota Semarang  
Tahun 2001 - 2007 (Ribuan Rp.)**  
*Realization Of Capital Investmen Income  
In Semarang Year 2000 - 2006*

Tahun/ Year	Jumlah Sp Realisasi Investasi	Rencana Rekrutmen Tenaga Kerja (Orang)	Rencana Investasi (Ribuan Rp)
(1)	(2)	(3)	(4)
2001	5	444	197.177.996.225
2002	14	636	848.471.196.535
2003	4	641	60.798.575.000
2004	4	996	792.968.642.585
2005	13	1.509	271.350.775.250
S/D Juni 2006	10	1.967	172.039.001.836
2007*)	0	0	0

Ket : \*) data tidak tersedia

Tabel : 8.11.3  
Table :

**Data Persetujuan PMDA Yang Masuk  
Ke Kota Semarang  
TAHUN 2001 - 2007 (Ribuan Rp.)**  
*Realization Of Capital Investmen Income  
In Semarang Year 2000 - 2006*

Tahun/ Year	Jumlah SP Investasi	Rencana Rekrutmen Tenaga Kerja (Orang)	Rencana Investasi (Ribuan Rp)
(1)	(2)	(3)	(4)
2001	5	3.477	262.042.000.000
2002	4	182	191.193.000.000
2003	4	615	38.225.250.000
2004	1	1.760	57.000.000.000
2005	5	1531	28.000.000.000
s/d Juni 2006	2	118	116.589.479.707
2007*)	0	0	0

Ket : \*) data tidak tersedia

Tabel : 8.11.4  
Table :

**Data Realisasi PMDN Yang Masuk  
Ke Kota Semarang  
Tahun 2000 - 2007 (Ribuan Rp.)**  
*Realizaton Of Capital Investmen Income  
In Semarang Year 2000-2006*

Tahun/ Year	Jumlah SP Realisasi Investasi	Rencana Rekrutmen Tenaga Kerja (Orang)	Rencana Investasi (Ribuan Rp)
(1)	(2)	(3)	(4)
2001*)	0	0	0
2002*)	0	0	0
2003	3	9	25.691.660.000
2004	1	1.761	57.000.000.000
2005	5	605	216.470.910.000
s/d Juni 2006	1	262	317.475.000
2007*)	0	0	0

Sumber/Source : BKPM Kota Semarang

Ket : \*) data tidak tersedia



Bab IX  
PENDAPATAN REGIONAL /  
REGIONAL INCOME

<http://samarangkota.bps.go.id>

## **PERTUMBUHAN EKONOMI**

Peran daerah dalam mendukung perekonomian nasional cukup besar namun sejalan dengan perkembangan perekonomian nasional, peran tersebut menjadi belum optimal. Fenomena perekonomian saat ini cenderung menuntut adanya peran aktif dari para eksekutif untuk lebih banyak menggali potensi perekonomian daerahnya, serta memainkan peranan yang lebih besar dalam merangsang aktifitas ekonomi daerah.

Pembangunan di Kota Semarang bertujuan untuk mewujudkan masyarakat yang adil makmur, merata material dan spiritual berdasarkan Pancasila dan UUD 1945, dalam rangka mendukung pembangunan daerah Propinsi Jawa Tengah, serta bertujuan mengembangkan potensi perekonomian daerah secara optimal.

Pertumbuhan ekonomi disamping dapat berdampak pada peningkatan pendapatan perkapita, pada akhirnya juga akan berpengaruh pada pendapatan. Pertumbuhan ekonomi yang ditunjukkan oleh angka PDRB atas dasar harga konstan 2000 merupakan salah satu indikator untuk melihat keberhasilan pembangunan. Pada tahun 2007, PDRB kota Semarang naik menjadi 18.142.639,96. Ini berarti daerah semakin mampu menggali potensi ekonomi yang ada, sehingga akan semakin besar PDRB dan PAD-nya.

## **ECONOMICAL GROWTH**

The role of local government in supporting the national economic is high, but together with the development of national economic - the role has not been optimal. The phenomena of present economic tends to require an active participation of executives for exploring the local economic potency and stimulating the activity of local economic.

The development in Kota Semarang aims at establishing a fair, prosperous society, both in material and spiritual, based on Pancasila and UUD 1945, in supporting the local development of Central Java Province and optimally developing the potency local economy.

In addition to having effect on the rise in income per capita, the economy development also effects the local income. The more capable the exploration of economic potency is, the greater its PDRB and PAD is.

### **SUMBANGAN PER SEKTOR**

Ada 4 sektor yang cukup besar sumbangannya dalam PDRB atas dasar harga berlaku, yaitu sektor perdagangan, hotel dan restoran; sektor industri pengolahan; sektor jasa-jasa serta sektor keuangan, persewaan dan jasa perusahaan. Sumbangan sektor perdagangan, hotel dan restoran sampai tahun 2007 cenderung naik yaitu dari 10,19 % pada 2006 menjadi 15,44 % pada tahun 2007 dengan laju pertumbuhan sebesar 14,62 %.

### **PER SECTOR CONTRIBUTION**

There are 4 sectors which have quite great contributions in PDRB based on the current price, that is, trade sector, hotel and restaurant, cultivatin industry; service and financial, rental and company services. The contribution of trade, hotel and restaurant in 2007 was continuously decreasing, from 10,19 % (in 2006) to 15,44 % (in 2007), with the rate of 14,62 %.

## **PENDAPATAN PERKAPITA**

Peningkatan laju pertumbuhan PDRB diatas tentu saja diikuti dengan kenaikan pendapatan perkapitanya, yang diperoleh dari pembagian angka PDRB dengan jumlah penduduk. Peningkatan ini pada gilirannya sangat berpengaruh kepada upaya pemerintah dalam hal pemberantasan kemiskinan.

Perkembangan pendapatan perkapita selama periode 2006 – 2007 menunjukkan gambaran yang menggembirakan. Menurut PDRB atas dasar harga berlaku, pendapatan perkapita tahun 2007 sebesar 19 juta rupiah.

Tabel : **Produk Domestik Regional Bruto (PDRB) Menurut Lapangan Usaha Atas Dasar Harga Berlaku Tahun : 2006 - 2007 ( Juta Rupiah )**  
*Gross Regional Domestic Product By Industrial Origin At Current Market Price In 2006 - 2007 ( Million Rupiah )*

Lapangan Usaha/ Industrial Origin	2006	2007*)
(1)	(2)	(3)
<b>01.Pertanian</b>	<b>321.780,06</b>	<b>365.094,82</b>
1.1.Tanaman Bahan Makanan	144.430,90	160.886,40
1.2. Tanaman Perkebunan	19.233,28	22.346,07
1.3. Peternakan	132.746,60	152.295,66
1.4. Kehutanan	1.258,18	1.336,44
1.5. Perikanan	24.111,10	28.230,25
<b>02.Pertambangan Dan Penggalian</b>	<b>52.326,97</b>	<b>57.062,91</b>
<b>03.Industri</b>	<b>7.147.347,38</b>	<b>7.883.532,65</b>
<b>04.Listrik, Gas &amp; Air</b>	<b>487.538,02</b>	<b>532.279,91</b>
<b>05.Bangunan</b>	<b>4.445.307,70</b>	<b>5.414.829,31</b>
<b>06.Perdagangan, Hotel Dan Restoran</b>	<b>7.480.617,87</b>	<b>8.635.562,26</b>
<b>07.Angkutan &amp; Komunikasi</b>	<b>2.762.149,15</b>	<b>3.073.387,13</b>
<b>08.Keuangan, Persewaan Dan Jasa Perusahaan</b>	<b>772.160,41</b>	<b>889.126,40</b>
<b>09.Jasa-Jasa</b>	<b>3.155.016,61</b>	<b>3.664.861,32</b>
<b>Produk Domestik Regional Bruto/ Gross Regional Domestic Product</b>	<b>26.624.244,17</b>	<b>30.515.736,72</b>

ket : \*) angka sangat sementara

Tabel : **Produk Domestik Regional Bruto (PDRB) Menurut Lapangan Usaha Atas Dasar Harga Konstan 2000 Tahun : 2006 - 2007 ( Juta Rupiah )**  
*Gross Regional Domestic Product By Industrial Origin At Constant 2000 Market Price In 2006 - 2007 ( Million Rupiah )*

Lapangan Usaha Industrial Origin	2006	2007*)
(1)	(2)	(3)
<b>01.Pertanian</b>	<b>213.730,87</b>	<b>219.249,83</b>
1.1.Tanaman Bahan Makanan	92.355,98	95.385,95
1.2. Tanaman Perkebunan	11.977,06	12.914,84
1.3. Peternakan	93.605,53	94.872,28
1.4. Kehutanan	887,66	890,63
1.5. Perikanan	14.904,64	15.186,13
<b>02.Pertambangan Dan Penggalian</b>	<b>29.043,79</b>	<b>29.992,32</b>
<b>03.Industri</b>	<b>4.724.893,43</b>	<b>4.998.705,58</b>
<b>04.Listrik, Gas &amp; Air</b>	<b>225.734,02</b>	<b>235.801,58</b>
<b>05.Bangunan</b>	<b>2.527.078,34</b>	<b>2.708.769,04</b>
<b>06.Perdagangan, Hotel Dan Restoran</b>	<b>5.182.067,45</b>	<b>5.493.915,98</b>
<b>07.Angkutan &amp; Komunikasi</b>	<b>1.640.072,26</b>	<b>1.745.291,26</b>
<b>08.Keuangan, Persewaan Dan Jasa Perusahaan</b>	<b>507.540,20</b>	<b>526.192,09</b>
<b>09.Jasa-Jasa</b>	<b>2.068.544,92</b>	<b>2.184.722,29</b>
<b>Produk Domestik Regional Bruto/ Gross Regional Domestic Product</b>	<b>17.118.705,28</b>	<b>18.142.639,96</b>

ket : \*) angka sangat sementara

Tabel : **Distribusi Persentase Produk Domestik Regional Bruto Atas Dasar Harga Berlaku Tahun : 2006 - 2007**  
*Percentage Distribution At Gross Regional Domestic Product By Industrial Origin At Current Market Price In 2006 - 2007*

Lapangan Usaha Industrial Origin	2006	2007*)
(1)	(2)	(3)
<b>01.Pertanian</b>	<b>1,21</b>	<b>1,20</b>
1.1.Tanaman Bahan Makanan	0,54	0,53
1.2. Tanaman Perkebunan	0,07	0,07
1.3. Peternakan	0,50	0,50
1.4. Kehutanan	0,00	0,00
1.5. Perikanan	0,09	0,09
<b>02.Pertambangan Dan Penggalian</b>	<b>0,20</b>	<b>0,19</b>
<b>03.Industri</b>	<b>26,85</b>	<b>25,83</b>
<b>04.Listrik, Gas &amp; Air</b>	<b>1,83</b>	<b>1,74</b>
<b>05.Bangunan</b>	<b>16,70</b>	<b>17,74</b>
<b>06.Perdagangan, Hotel Dan Restoran</b>	<b>28,10</b>	<b>28,30</b>
<b>07.Angkutan &amp; Komunikasi</b>	<b>10,37</b>	<b>10,07</b>
<b>08.Keuangan, Persewaan Dan Jasa Perusahaan</b>	<b>2,90</b>	<b>2,91</b>
<b>09.Jasa-Jasa</b>	<b>11,85</b>	<b>12,01</b>
<b>Produk Domestik Regional Bruto/ Gross Regional Domestic Product</b>	<b>100,00</b>	<b>100,00</b>

ket : \*) angka sangat sementara

Tabel : **Distribusi Persentase Produk Domestik Regional Bruto Atas Dasar Harga Konstan 2000 Tahun : 2006 - 2007**  
*Percentage In Distributing The Gross Regional Domestic Product According To The Business Under The Constant 2000 Price In 2006 - 2007*

Lapangan Usaha Industrial Origin	2006	2007*)
(1)	(2)	(3)
<b>01.Pertanian</b>	<b>1,25</b>	<b>1,21</b>
1.1.Tanaman Bahan Makanan	0,54	0,53
1.2. Tanaman Perkebunan	0,07	0,07
1.3. Peternakan	0,55	0,52
1.4. Kehutanan	0,01	0,00
1.5. Perikanan	0,09	0,08
<b>02.Pertambangan Dan Penggalian</b>	<b>0,17</b>	<b>0,17</b>
<b>03.Industri</b>	<b>27,60</b>	<b>27,55</b>
<b>04.Listrik, Gas &amp; Air</b>	<b>1,32</b>	<b>1,30</b>
<b>05.Bangunan</b>	<b>14,76</b>	<b>14,93</b>
<b>06.Perdagangan, Hotel Dan Restoran</b>	<b>30,27</b>	<b>30,28</b>
<b>07.Angkutan &amp; Komunikasi</b>	<b>9,58</b>	<b>9,62</b>
<b>08.Keuangan, Persewaan Dan Jasa Perusahaan</b>	<b>2,96</b>	<b>2,90</b>
<b>09.Jasa-Jasa</b>	<b>12,08</b>	<b>12,04</b>
<b>PRODUK DOMESTIK REGIONAL BRUTO/ Gross Regional Domestic Product</b>	<b>100,00</b>	<b>100,00</b>

ket : \*) angka sangat sementara

Tabel : **Indeks Perkembangan Produk Domestik Regional Bruto Atas Dasar Harga Berlaku Tahun : 2006 - 2007**  
*The Development Index Of The Gross Regional Domestic Product According To The Business Under The Current Price In 2006 - 2007*

Lapangan Usaha Industrial Origin	2006	2007*)
(1)	(2)	(3)
<b>01.Pertanian</b>	<b>177,52</b>	<b>177,52</b>
1.1.Tanaman Bahan Makanan	183,19	183,19
1.2. Tanaman Perkebunan	192,91	192,91
1.3. Peternakan	169,41	169,41
1.4. Kehutanan	156,88	156,88
1.5. Perikanan	181,47	181,47
<b>02.Pertambangan Dan Penggalian</b>	<b>213,56</b>	<b>213,56</b>
<b>03.Industri</b>	<b>184,57</b>	<b>184,57</b>
<b>04.Listrik, Gas &amp; Air</b>	<b>313,45</b>	<b>313,45</b>
<b>05.Bangunan</b>	<b>269,91</b>	<b>269,91</b>
<b>06.Perdagangan, Hotel Dan Restoran</b>	<b>186,51</b>	<b>186,51</b>
<b>07.Angkutan &amp; Komunikasi</b>	<b>241,99</b>	<b>241,99</b>
<b>08.Keuangan, Persewaan Dan Jasa Perusahaan</b>	<b>171,15</b>	<b>171,15</b>
<b>09.Jasa-Jasa</b>	<b>205,76</b>	<b>205,76</b>
<b>PRODUK DOMESTIK REGIONAL BRUTO/ Gross Regional Domestic Product</b>	<b>204,53</b>	<b>204,53</b>

ket : \*) angka sangat sementara

Tabel : **Indeks Perkembangan Produk Domestik Regional Bruto Atas Dasar Harga Konstan 2000 Tahun : 2006 - 2007**  
*The Development Index Of The Gross Regional Domestic Product According To The Business Under The Constant Price 2000 In 2006 - 2007*

Lapangan Usaha Industrial Origin	2006	2007*)
(1)	(2)	(3)
<b>01.Pertanian</b>	<b>117,91</b>	<b>117,91</b>
1.1.Tanaman Bahan Makanan	117,14	117,14
1.2. Tanaman Perkebunan	120,13	120,13
1.3. Peternakan	119,46	119,46
1.4. Kehutanan	110,68	110,68
1.5. Perikanan	112,18	112,18
<b>02.Pertambangan Dan Penggalian</b>	<b>118,54</b>	<b>118,54</b>
<b>03.Industri</b>	<b>120,55</b>	<b>120,55</b>
<b>04.Listrik, Gas &amp; Air</b>	<b>145,24</b>	<b>145,24</b>
<b>05.Bangunan</b>	<b>153,44</b>	<b>153,44</b>
<b>06.Perdagangan, Hotel Dan Restoran</b>	<b>129,20</b>	<b>129,20</b>
<b>07.Angkutan &amp; Komunikasi</b>	<b>143,07</b>	<b>143,07</b>
<b>08.Keuangan, Persewaan Dan Jasa Perusahaan</b>	<b>112,50</b>	<b>112,50</b>
<b>09.Jasa-Jasa</b>	<b>134,91</b>	<b>134,91</b>
<b>PRODUK DOMESTIK REGIONAL BRUTO/ Gross Regional Domestic Product</b>	<b>131,02</b>	<b>131,02</b>

ket : \*) angka sangat sementara

Tabel :  
Table : 9.4.1

**Laju Pertumbuhan Produk Domestik  
Regional Bruto Atas Dasar Harga Berlaku  
Tahun : 2006 - 2007**  
*The Development Rate Of The Gross Regional  
Domestic Product According  
To The Business Under The Current Price  
Over 2006 - 2007*

Lapangan Usaha <i>Industrial Origin</i>	2006	2007*)
(1)	(2)	(3)
<b>01.Pertanian</b>	<b>9,35</b>	<b>13,46</b>
<b>1.1.Tanaman Bahan Makanan</b>	8,78	11,39
<b>1.2. Tanaman Perkebunan</b>	10,17	16,18
<b>1.3. Peternakan</b>	10,83	14,73
<b>1.4. Kehutanan</b>	8,44	6,22
<b>1.5. Perikanan</b>	4,43	17,08
<b>02.Pertambangan Dan Penggalian</b>	<b>11,34</b>	<b>9,05</b>
<b>03.Industri</b>	<b>14,24</b>	<b>10,30</b>
<b>04.Listrik, Gas &amp; Air</b>	<b>9,95</b>	<b>9,18</b>
<b>05.Bangunan</b>	<b>24,01</b>	<b>21,81</b>
<b>06.Perdagangan, Hotel Dan Restoran</b>	<b>10,19</b>	<b>15,44</b>
<b>07.Angkutan &amp; Komunikasi</b>	<b>15,10</b>	<b>11,27</b>
<b>08.Keuangan, Persewaan Dan Jasa Perusahaan</b>	<b>11,35</b>	<b>15,15</b>
<b>09.Jasa-Jasa</b>	<b>16,84</b>	<b>16,16</b>
<b>PRODUK DOMESTIK REGIONAL BRUTO/ <i>Gross Regional Domestic Product</i></b>	<b>14,72</b>	<b>14,62</b>

ket : \*) angka sangat sementara

Tabel :  
Table : 9.4.2

**Laju Pertumbuhan Produk Domestik  
Regional Bruto Atas Dasar Harga Konstan 2000  
Tahun : 2006 - 2007**  
*The Development Rate Of The Gross Regional  
Domestic Product According  
To The Business Under The Constant Price 2000  
Over 2006 - 2007*

Lapangan Usaha <i>Industrial Origin</i>	2006	2007*)
(1)	(2)	(3)
<b>01.Pertanian</b>	<b>3,03</b>	<b>2,58</b>
<b>1.1.Tanaman Bahan Makanan</b>	2,53	3,28
<b>1.2. Tanaman Perkebunan</b>	3,78	7,83
<b>1.3. Peternakan</b>	4,10	1,35
<b>1.4. Kehutanan</b>	0,40	0,33
<b>1.5. Perikanan</b>	-0,86	1,89
<b>02.Pertambangan Dan Penggalian</b>	<b>1,72</b>	<b>3,27</b>
<b>03.Industri</b>	<b>4,81</b>	<b>5,80</b>
<b>04.Listrik, Gas &amp; Air</b>	<b>3,73</b>	<b>4,46</b>
<b>05.Bangunan</b>	<b>13,28</b>	<b>7,19</b>
<b>06.Perdagangan, Hotel Dan Restoran</b>	<b>3,11</b>	<b>6,02</b>
<b>07.Angkutan &amp; Komunikasi</b>	<b>5,36</b>	<b>6,42</b>
<b>08.Keuangan, Persewaan Dan Jasa Perusahaan</b>	<b>2,47</b>	<b>3,67</b>
<b>09.Jasa-Jasa</b>	<b>7,50</b>	<b>5,62</b>
<b>RODUK DOMESTIK REGIONAL BRUTO/ <i>Gross Regional Domestic Product</i></b>	<b>5,71</b>	<b>5,98</b>

ket : \*) angka sangat sementara



Tabel :  
Table : 9.5.1

**Indeks Implisit Produk Domestik  
Regional Bruto Atas Dasar Harga Berlaku  
Tahun : 2006 - 2007**  
*Implicit Index Of The Gross Regional  
Domestic Product According  
To The Business Under The Current Price  
Over 2006 - 2007*

Lapangan Usaha <i>Industrial Origin</i>	2006	2007*)
(1)	(2)	(3)
<b>01.Pertanian</b>	<b>150,55</b>	<b>166,52</b>
1.1.Tanaman Bahan Makanan	156,39	168,67
1.2. Tanaman Perkebunan	160,58	173,03
1.3. Peternakan	141,81	160,53
1.4. Kehutanan	141,74	150,06
1.5. Perikanan	161,77	185,89
<b>02.Pertambangan Dan Penggalian</b>	<b>180,17</b>	<b>190,26</b>
<b>03.Industri</b>	<b>151,27</b>	<b>157,71</b>
<b>04.Listrik, Gas &amp; Air</b>	<b>215,98</b>	<b>225,73</b>
<b>05.Bangunan</b>	<b>175,91</b>	<b>199,90</b>
<b>06.Perdagangan, Hotel Dan Restoran</b>	<b>144,36</b>	<b>157,18</b>
<b>07.Angkutan &amp; Komunikasi</b>	<b>168,42</b>	<b>176,10</b>
<b>08.Keuangan, Persewaan Dan Jasa Perusahaan</b>	<b>152,14</b>	<b>168,97</b>
<b>09.Jasa-Jasa</b>	<b>152,52</b>	<b>167,75</b>
<b>PRODUK DOMESTIK REGIONAL BRUTO/ <i>Gross Regional Domestic Product</i></b>	<b>155,53</b>	<b>168,20</b>

ket : \*) angka sangat sementara

Tabel :  
Table : 9.6.1

**Pendapatan Regional Perkapita  
Atas Dasar Harga Berlaku  
Tahun : 2006 - 2007**  
*The Local Income Per Capita In Semarang  
BASED ON THE CURRENT PRICE  
Over 2006 - 2007*

Uraian	2006	2007*)
(1)	(2)	(3)
<b>01. Produk Domestik Regional Bruto Atas Dasar Harga Pasar ( Juta Rupiah )</b>	26.624.244,17	30.515.736,72
<b>02. Penyusutan ( Juta Rupiah )</b>	1.595.323,00	1.824.294,30
<b>03. Produk Domestik Regional Netto Atas Dasar Harga Pasar ( Juta Rupiah )</b>	25.028.921,17	28.691.442,42
<b>04. Pajak Tak Langsung ( Juta Rupiah )</b>	789.084,34	878.239,65
<b>05. Produk Domestik Regional Netto Atas Dasar Biaya Faktor/Pendapatan Regional ( Juta Rupiah )</b>	24.239.836,83	27.813.202,77
<b>06.Jumlah Penduduk Pertengahan Tahun ( Orang )</b>	1.420.246,00	1.449.455,00
<b>07. Pendapatan Regional Perkapita ( Rupiah )</b>	17.067.350,89	19.188.731,47
<b>08. Produk Domestik Regional Bruto Perkapita ( Rupiah )</b>	18.746.220,14	21.053.248,78

ket : \*) angka sangat sementara

Tabel :  
Table : 9.6.2

**Pendapatan Regional Perkapita  
Atas Dasar Harga Konstan 2000  
Tahun : 2006 - 2007**  
*The Local Income Per Capita In Semarang  
BASED ON THE CONSTANT 2000 PRICE  
Over 2006 - 2007*

Uraian	2006	2007*)
(1)	(2)	(3)
<b>01. Produk Domestik Regional Bruto</b>		
<b>Atas Dasar Harga Pasar</b> <b>( Juta Rupiah )</b>	17.118.705,28	18.142.639,96
<b>02. Penyusutan</b> <b>( Juta Rupiah )</b>	930.227,94	985.632,01
<b>03. Produk Domestik Regional Netto</b> <b>Atas Dasar Harga Pasar</b> <b>( Juta Rupiah )</b>	16.188.477,34	17.157.007,96
<b>04. Pajak Tak Langsung</b> <b>( Juta Rupiah )</b>	501.756,93	533.989,30
<b>05. Produk Domestik Regional Netto</b> <b>Atas Dasar</b> <b>Biaya Faktor/Pendapatan Regional</b> <b>( Juta Rupiah )</b>	15.686.720,41	16.623.018,66
<b>06. Jumlah Penduduk Pertengahan Tahun</b> <b>( Orang )</b>	1.420.246,00	1.449.455,00
<b>07. Pendapatan Regional Perkapita</b> <b>( Rupiah )</b>	11.045.072,76	11.468.461,36
<b>08. Produk Domestik Regional Bruto</b> <b>Perkapita ( Rupiah )</b>	12.053.338,14	12.516.870,11

ket : \*) angka sangat sementara

Kota Semarang Dalam Angka 2008

Tabel :  
Table : 9.7.1

**Indeks Perkembangan Pendapatan Regional**  
**Perkapita Atas Dasar Harga Berlaku**  
**Tahun : 2006 - 2007**  
*The Development Index Of Regional Income*  
*Percapita Based On The Current Price*  
*Over 2006 - 2007*

Uraian	2006	2007*)
(1)	(2)	(3)
<b>01. Produk Domestik Regional Bruto</b> <b>Atas Dasar Harga Pasar</b>	204,53	234,42
<b>02. Penyusutan</b>	230,93	264,08
<b>03. Produk Domestik Regional Netto</b> <b>Atas Dasar Harga Pasar</b>	203,05	232,76
<b>04. Pajak Tak Langsung</b>	194,89	216,91
<b>05. Produk Domestik Regional Netto</b> <b>Atas Dasar Biaya Faktor /</b> <b>Pendapatan Regional</b>	203,33	233,30
<b>06. Jumlah Penduduk Pertengahan</b> <b>Tahun</b>	109,36	111,61
<b>07. Pendapatan Regional Perkapita</b>	185,92	209,03
<b>08. Propuk Domestik Regional Brutto</b> <b>Perkapita</b>	187,02	210,03

ket : \*) angka sangat sementara

Kota Semarang Dalam Angka 2008

Tabel :  
Table : 9.7.2

**Indeks Perkembangan Pendapatan Regional  
Perkapita Atas Dasar Harga Konstan 2000  
Tahun : 2006 - 2007**  
*The Development Index Of Regional Income  
Percapita Based On The Constant 2000 Price Price  
Over 2006 - 2007*

Uraian	2006	2007*)
(1)	(2)	(3)
<b>01. Produk Domestik Regional Bruto Atas Dasar Harga Pasar</b>	131,51	139,37
<b>02. Penyusutan</b>	134,66	142,68
<b>03. Produk Domestik Regional Netto Atas Dasar Harga Pasar</b>	131,33	139,19
<b>04. Pajak Tak Langsung</b>	123,93	131,89
<b>05. Produk Domestik Regional Netto Atas Dasar Biaya Faktor / Pendapatan Regional</b>	131,58	139,44
<b>06. Jumlah Penduduk Pertengahan Tahun</b>	109,36	111,61
<b>07. Pendapatan Regional Perkapita</b>	120,32	124,93
<b>08. Propuk Domestik Regional Brutto Perkapita</b>	120,25	124,87

ket : \*) angka sangat sementara

Tabel :  
Table : 9.8.1

**Laju Pertumbuhan Pendapatan Regional  
Perkapita Atas Dasar Harga Berlaku  
Tahun : 2006 - 2007**  
*The Development Index Of Regional Income  
Percapita Based On The Current Price  
Over 2006 - 2007*

Uraian	2006	2007*)
(1)	(2)	(3)
<b>01. Produk Domestik Regional Bruto Atas Dasar Harga Pasar</b>	14,72	14,62
<b>02. Penyusutan</b>	13,85	14,35
<b>03. Produk Domestik Regional Netto Atas Dasar Harga Pasar</b>	14,77	14,63
<b>04. Pajak Tak Langsung</b>	12,97	11,30
<b>05. Produk Domestik Regional Netto Atas Dasar Biaya Faktor / Pendapatan Regional</b>	14,83	14,74
<b>06. Jumlah Penduduk Pertengahan Tahun</b>	0,88	2,06
<b>07. Pendapatan Regional Perkapita</b>	13,83	12,43
<b>08. Propuk Domestik Regional Brutto Perkapita</b>	13,72	12,31

ket : \*) angka sangat sementara

Tabel : **Laju Pertumbuhan Pendapatan Regional**  
 Table : 9.8.2 **Perkapita Atas Dasar Harga Konstan 2000**  
**Tahun : 2006 - 2007**  
*The Development Index Of Regional Income*  
*Percapita Based On The Constant 2000 Price Price*  
*Over 2006 - 2007*

Uraian	2006	2007*)
(1)	(2)	(3)
<b>01. Produk Domestik Regional Bruto Atas Dasar Harga Pasar</b>	5,71	5,98
<b>02. Penyusutan</b>	5,40	5,96
<b>03. Produk Domestik Regional Netto Atas Dasar Harga Pasar</b>	5,73	5,98
<b>04. Pajak Tak Langsung</b>	4,36	6,42
<b>05. Produk Domestik Regional Netto Atas Dasar Biaya Faktor / Pendapatan Regional</b>	5,77	5,97
<b>06. Jumlah Penduduk Pertengahan Tahun</b>	0,88	2,06
<b>07. Pendapatan Regional Perkapita</b>	4,85	3,83
<b>08. Propuk Domestik Regional Brutto Perkapita</b>	4,78	3,85

ket : \*) angka sangat sementara

Kota Semarang Dalam Angka 2008

- 528 -

Tabel : **Indeks Implisit Pendapatan Regional**  
 Table : 9.8.1 **Perkapita Atas Dasar Harga Konstan 2000**  
**Tahun : 2006 - 2007**  
*The Development Index Of Regional Income*  
*Percapita Based On The Constant 1993 Price*  
*Over 2006 - 2007*

Uraian	2006	2007*)
(1)	(2)	(3)
<b>01. Produk Domestik Regional Bruto Atas Dasar Harga Pasar</b>	155,53	168,20
<b>02. Penyusutan</b>	171,50	185,09
<b>03. Produk Domestik Regional Netto Atas Dasar Harga Pasar</b>	154,61	167,23
<b>04. Pajak Tak Langsung</b>	157,26	164,47
<b>05. Produk Domestik Regional Netto Atas Dasar Biaya Faktor / Pendapatan Regional</b>	154,52	167,32
<b>06. Jumlah Penduduk Pertengahan Tahun</b>	100,00	100,00
<b>07. Pendapatan Regional Perkapita</b>	154,52	167,32
<b>08. Propuk Domestik Regional Brutto Perkapita</b>	155,53	168,20

Sumber : BPS Kota Semarang

ket : \*) angka sangat sementara

Source : Statistic of Semarang City

Kota Semarang Dalam Angka 2008

- 529 -