

10 0404 1482

WILDA: 33080.140

LABEL SEMENTARA  
SENSUS BARANG 2014

Ruang	ID	Lokasi	Petugas
B2309	121.0403.0671-1	CB 12	NK

Katalog BPS : 1403.3308

K  
D  
A



# KECAMATAN KALIANGKRIK KABUPATEN MAGELANG



## DALAM ANGKA TAHUN 2002

**BPS** BADAN PUSAT STATISTIK KABUPATEN MAGELANG

315.598  
Kec.  
Ind  
**BPS** Badan Pusat Statistik

**BPS**

BADAN PUSAT STATISTIK KABUPATEN M  
Jl. Let. Tukiyat No. 4 Telp. (0293) 788143 Fax. (0293) 788143 Kc  
E-Mail : bps3308@magelang.wasantara.net.id



Katalog BPS : 1403.3308

# KECAMATAN KALIANGKRIK KABUPATEN MAGELANG



## DALAM ANGKA TAHUN 2002

**BPS** BADAN PUSAT STATISTIK KABUPATEN MAGELANG

## CAMAT KALIANGKRIK

---

### SAMBUTAN

Asalamu'alaikum Wr. Wb.

Dengan memanjatkan puji dan syukur kehadiran Tuhan Yang Maha Esa, kami sambut gembira penerbitan buku KECAMATAN KALIANGKRIK DALAM ANGKA TAHUN 2002. Guna mendukung pelaksanaan Otonomi Daerah, penyediaan data sampai wilayah terkecil menjadi kebutuhan yang sangat mendesak dan mutlak diperlukan. Untuk itu kami berharap agar penganejaragaman data statistik sampai wilayah terkecil dapat ditingkatkan, baik dari segi jenis, kualitas data maupun ketepatan waktu penyajiannya.

Kepada semua Instansi / Dinas / Lembaga baik Pemerintah maupun Swasta di Kecamatan Kaliangkrik yang telah membantu terwujudnya buku ini, kami sampaikan terima kasih.

Kami berharap agar kerja sama lebih ditingkatkan dalam penyusunan buku ini dan dapat dilanjutkan untuk masa yang akan datang.

Akhirnya, semoga publikasi ini dapat dimanfaatkan sebagai dasar perencanaan dan evaluasi pelaksanaan pembangunan yang berkesinambungan di wilayah ini.

Wassalamu'alaikum Wr. Wb.

Kaliangkrik, 20 Desember 2003

Camat Kaliangkrik,



## KATA PENGANTAR

**KECAMATAN KALIANGKRIK DALAM ANGKA TAHUN 2002** adalah publikasi tahunan yang diterbitkan oleh Koordinator Statistik Kecamatan. Publikasi ini menyajikan data secara komprehensif dari berbagai bidang. Buku ini dimaksudkan untuk memberi gambaran tentang keadaan geografi, ciri-ciri dan keadaan sosial ekonomi penduduk tingkat kecamatan.

Publikasi tahun 2002 merupakan lanjutan publikasi tahun sebelumnya, memuat beberapa perubahan dan perbaikan, penambahan dan penyederhanaan tabel-tabel. Dalam semua tabel telah diusahakan untuk dapat menyajikan data tahun terakhir. Jika data tahun terakhir belum tersedia, maka disajikan data tahun sebelumnya.

Dengan terbitnya buku ini kami sampaikan banyak terima kasih kepada :

1. Yth. Kepala Badan Pusat Statistik Kabupaten Magelang.
2. Yth. Camat Kaliasngkrik beserta jajarannya.
3. Yth. Kepala Instansi / Dinas/ Lembaga / Badan baik Pemerintah maupun Swasta se Kecamatan Kaliasngkrik.
4. Yth. Kepala Desa se Kecamatan Kaliasngkrik.

Publikasi ini masih banyak kekurangannya, demi perbaikan dan penyempurnaan di masa datang, tanggapan dan saran yang bersifat membangun sangat diharapkan.

Semoga publikasi ini dapat bermanfaat hendaknya.

Kaliasngkrik, 20 Desember 2003

Penyusun ,



**S U S A N T O**

NIP.340014668

## NOMOR - TABEL

### I GEOGRAFI.

-----	Peta Kabupaten Magelang .....	1
-----	Peta Kecamatan Kaliangkrik .....	2
-----	Batas – batas Kecamatan Kaliangkrik .....	3
I.1.	Luas Wilayah Menurut Penggunaan Tanah dirinci Menurut Desa di Kec. Kaliangkrik Th. 2002.....	04 – 07
-----	Grafik Luas Penggunaan Tanah .....	8
I. 2.	Banyaknya Curah Hujan di Kec. Kaliangkrik Menurut Bulan, Tahun 2000 - 2002 .....	9
I. 3.	Banyaknya Hari Hujan di Kec. Kaliangkrik Menurut Bulan, Tahun 2000 - 2002 .....	10
-----	Grafik Banyaknya Curah Hujan di Kecamatan Kaliangkrik, Menurut Bulan, Tahun 2000 - 2002.	11
-----	Grafik Banyaknya Hari Hujan di Kecamatan Kaliangkrik, Menurut Bulan, Tahun 2000 – 2002.	12

### II PEMERINTAHAN

II. 1.	Nama Kepala Desa dan Sekretaris Desa Di Kecamatan Kaliangkrik Tahun 2002.....	13
II. 2.	Banyaknya Dusun, RW, RT, Menurut Desa Di Kecamatan Kaliangkrik Akhir Tahun 2002 ...	14
II. 3.	Klasifikasi Desa di Kecamatan Kaliangkrik Keadaan Akhir Tahun 2002 .....	15
II. 4.	Banyaknya Wilayah Cacah ( Wilcah ) Menurut Desa di Kecamatan Kaliangkrik .....	16
II. 5.	Banyaknya Blok Sensus Dalam Pencacahan Sensus Penduduk Tahun 2000 Menurut Desa di Kecamatan Kaliangkrik .....	17
II. 6.	Luas Tanah Bengkok Pamong Desa di Kecamatan Kaliangkrik Tahun 2002 .....	18

## N O M O R - T A B E L

II. 7.	Luas Taniin Kas desa Menurut Desa di Kecamatan Kaliangkrik Tahun 2002 .....	19
II. 8.	Banyaknya Balai Desa dan Kantor Desa di Kecamatan Kaliangkrik Tahun 2002.....	20
-----	Bagan Struktur Organisasi Pemerintah Wilayah Kecamatan Kaliangkrik Akhir tahun 2002 .....	21
<b>III. PENDUDUK DAN ANGKATAN TENAGA KERJA</b>		
III. 1.	Perkembangan Jumlah Penduduk Kecamatan Kaliangkrik Mulai Tahun 1992 - 2002.....	22
III. 2.	Banyaknya Penduduk Menurut Jenis Kelamin, Dewasa, Anak, pada Akhir Tahun 2002 .....	23
III. 3.	Jumlah Penduduk Menurut Desa dan Jenis Kelamin di Kecamatan Kaliangkrik Akhir 2002 .....	24
III. 4.	Banyaknya Penduduk WNA Tiap Desa di Kecamatan Kaliangkrik Menurut Kewarganegaraan Dan jenis kelamin tahun 2002.....	25
III. 5.	Banyaknya Luas Daerah, Penduduk Tiap Desa dan Rata – rata Penduduk per Km <sup>2</sup> , Keadaan Akhir Tahun 2002 .....	26
III. 6.	Jumlah Penduduk, Rumah Tangga, Tiap Desa dan Rata – rata Penduduk Tiap Rumah Tangga pada Akhir Tahun 2002 .....	27
III. 7.	Sex Ratio Penduduk di Tiap Desa di Kecamatan Kaliangkrik Akhir Tahun 2002 .....	28
III. 8.	Mutasi Penduduk Selama Tahun 2001 di Tiap Desa Se Kecamatan Kaliangkrik .....	29
III. 9.	Jumlah Penduduk di Kecamatan Kaliangkrik, Dirinci Menurut Kelompok Umur dan Jenis Kelamin pada Akhir Tahun 2002 .....	30
III. 10.	Jumlah Penduduk Menurut Kelompok Umur dan Jenis Kelamin di kecamatan Kaliangkrik keadaan Akhir tahun 2002.....	31-34

## N O M O R - T A B E L

III	11.	Banyaknya Penduduk Menurut Pendidikan Bagi Umur 5 (lima) tahun keatas, di Kecamatan Kaliangkrik pada Keadaan akhir 2002 .....	35
III	12.	Banyaknya Penduduk Menurut Lapangan Pekerjaan / Mata Pencapaian Bagi Usia 10 (sepuluh) tahun keatas, Akhir 2002 .....	36
-----		Piramida Penduduk di Kecamatan Kaliangkrik Menurut Kelompok Umur Keadaan Akhir 2002.	38
-----		Grafik Banyaknya Penduduk di Kecamatan Kaliangkrik Menurut Dewasa, Anak, pada Keadaan Tahun 2001 – 2002 .....	39
-----		Grafik Banyaknya Kelahiran dan Kematian di Kecamatan Kaliangkrik Tahun 2000 – 2002 .....	40
<b>IV.        S O S I A L</b>			
IV.	1.	Banyaknya Penduduk Menurut Pemeluk Agama di Kecamatan Kaliangkrik dirinci per Desa pada Keadaan Akhir Tahun 2002 .....	41
IV.	2.	Banyaknya Tempat Ibadah di Kec. Kaliangkrik Dirinci per Desa pada Akhir 2002 .....	42
IV.	3.	Banyaknya Nikah, Talak, Cerai, dan Rujuk di Kecamatan Kaliangkrik Tahun 2002 .....	43
IV.	4.	Banyaknya Rumah Penduduk di Kecamatan Kaliangkrik pada Akhir 2002 .....	44
IV.	5.	Banyaknya Sekolah, Murid, dan Guru Menurut Jenis Sekolah, Tiap Desa pada Akhir 2002 .....	45-48

## NOMOR - TABEL

IV. 6.	Keadaan PUS, Peserta KB, di kec. Kaliangkrik Dirinci Tiap Desa Pada Akhir 2002.....	49
IV. 7.	Banyaknya Dokter, Tenaga Medis, Dukun Bayi, Di kecamatan Kaliangkrik Dirinci per desa Pada Keadaan Akhir Tahun 2002 .....	50
IV. 8.	Jumlah Pasar, Toko, Kios, Warung makan, Dirinci per desa di kecamatan Kaliangkrik pada Keadaan Akhir 2002 .....	51

## V PERTANIAN

V. 1.	Banyaknya Ternak Besar, dan Ternak Kecil di - Kecamatan Kaliangkrik Dirinci per desa pada Keadaan Akhir Tahun 2002 .....	52
V. 2.	Banyaknya Unggas di kecamatan Kaliangkrik Dirinci per Desa pada Akhir 2002 .....	53

## VI PERHUBUNGAN

VI. 1.	Banyaknya Sarana Angkutan Darat dan Jenis Kendaraan Bermotor Menurut Desa di kecamatan Kaliangkrik pada akhir 2002 .....	54
VI. 2.	Banyaknya Pesawat Radio, TV, dan Telepon di kecamatan Kaliangkrik pada Akhir 2002 ....	55
VI. 3.	Panjang Jalan Propinsi, Kabupaten, Desa, Di Kecamatan Kaliangkrik Akhir Tahun 2002...	56



## DAFTAR ISI

Sambutan Carnat .....	i
Kata Pengantar .....	ii
Nomor Tabel .....	iii - vi
DAFTAR ISI .....	vii
BAB. I. GEOGRAFI .....	- 1 - 12
BAB. II. PEMERINTAHAN .....	13 - 21
BAB. III. PENDUDUK DAN ANGKATAN TENAGA KERJA .....	22 - 40
BAB. IV. S O S I A L .....	41 - 51
BAB. V. PERTANIAN .....	52 - 53
BAB. VI. PERHUBUNGAN .....	54 - 56

**BAB. I**  
**GEOGRAFI**

<https://magelangkab.bps.go.id>

# PETA KABUPATEN MAGELANG

SKALA 1 : 250.000

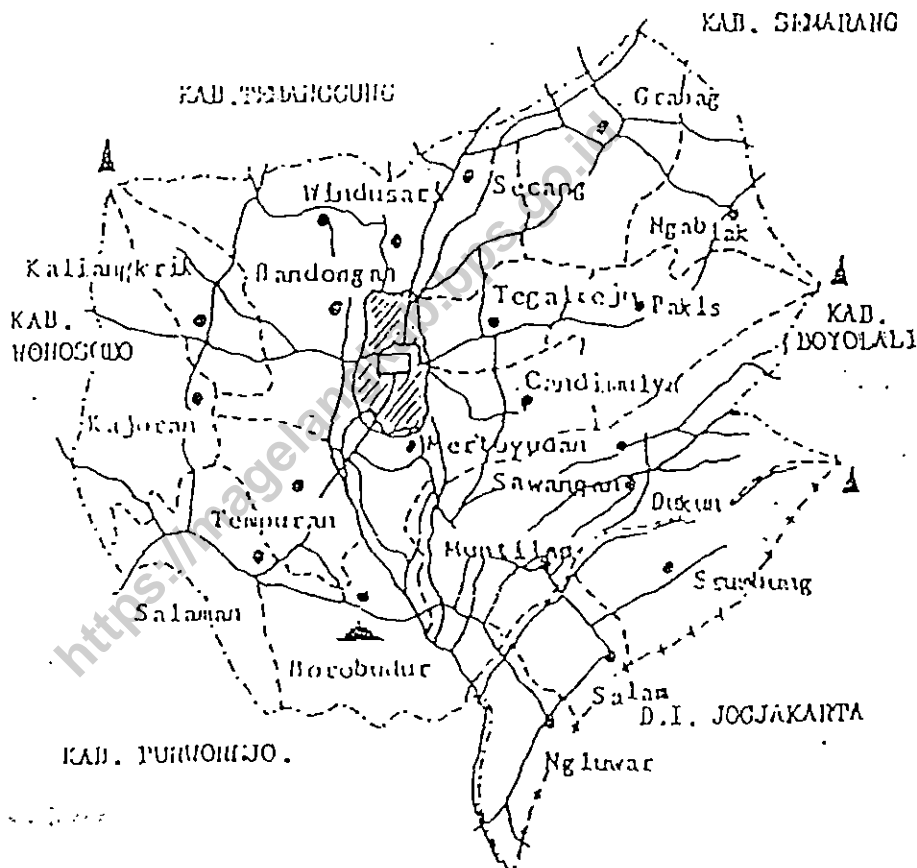

## KETERANGAN

- ; Batas Kecamatan
- ; Batas Kabupaten
- + + + + ; Batas Propinsi
- ; Jalan
- ; Ibu Kota Kabupaten
- ; Ibu Kota Kecamatan

# KECAMATAN KALIANGKRIK

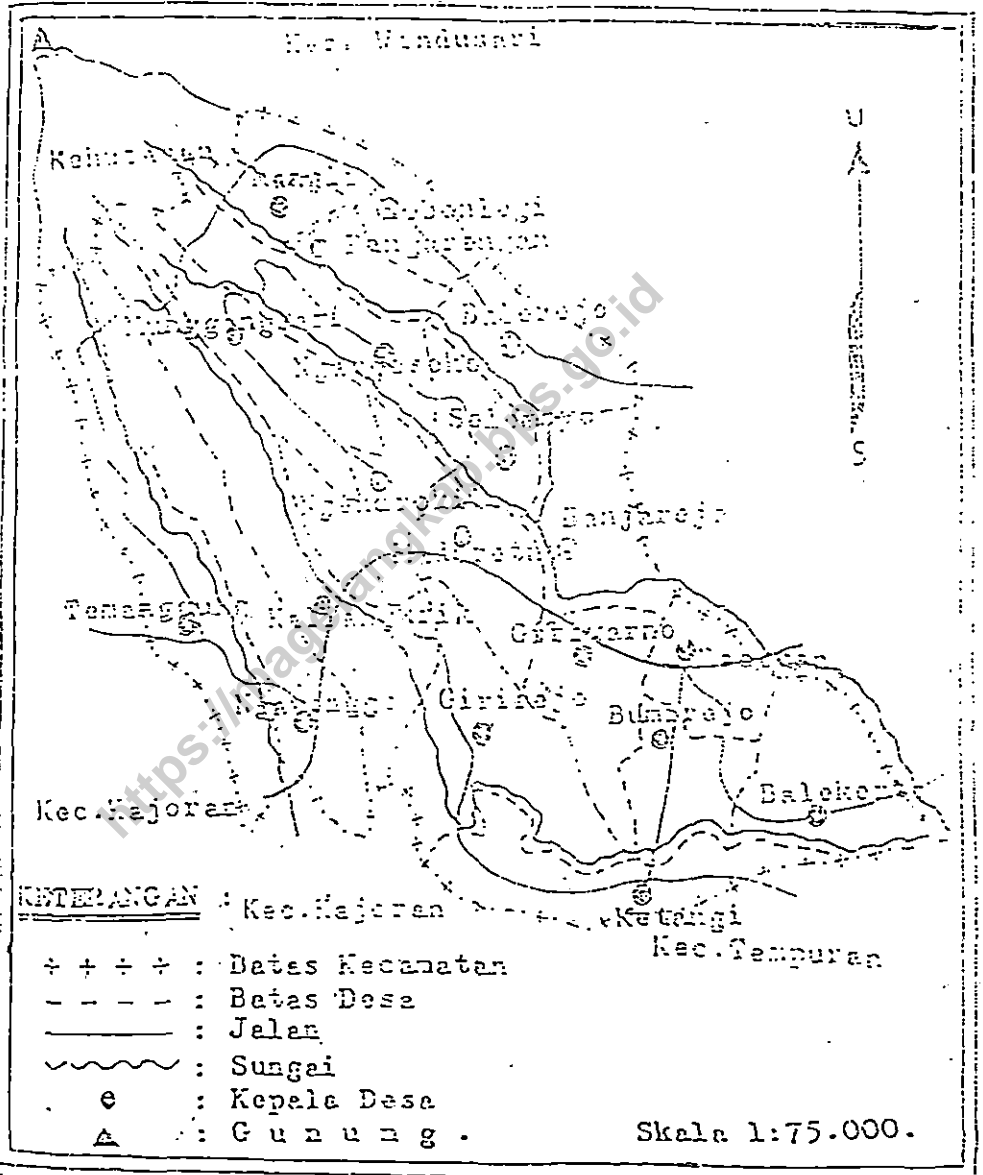

## LETAK GEOGRAFIS

### A. BATAS - BATAS KECAMATAN KALIANGKRUK :

1. Sebelah utara : Kecamatan Windusari
2. Sebelah Timur : Kecamatan Bandongan
3. Sebelah Selatan : Kecamatan Tempuran
4. Sebelah Barat : Kecamatan Kajoran

B. Ketinggian ibukota kecamatan dari permukaan laut : 823 M

### C. JARAK DAR I IBUKOTA KECAMATAN KE DESA :

1. Temanggung : 3,0 Km
2. Ngawonggo : 1,5 Km
3. Kaliangkrik : 0 Km
4. Girirejo : 2,0 Km
5. Ketangi : 8,5 Km
6. Balekerto : 7,0 Km
7. Bumirejo : 7,0 Km
8. Beseran : 5,0 Km
9. Giriwarno : 4,0 Km
10. Maduretno : 1,5 Km
11. Banjarejo : 6,0 Km
12. Balerejo : 6,0 Km
13. Selomoyo : 4,0 Km
14. Ngendrokilo : 2,5 Km
15. Munggangsari : 6,0 Km
16. Ngargosoko : 6,0 Km
17. Pengarengan : 10 Km
18. Mangli : 11 Km
19. Kebonlegi : 8,0 Km

**LUAS WILAYAH MENURUT PENGGUNAAN TANAH  
DIRINCI MENURUT DESA DI KECAMATAN KALIANGKRIK  
KEADAN AKHIR TAHUN 2002**

Tabel : I.1

No.	Desa	TANAH SAWAH			
		Irigasi Tehnis	Irigasi 1/2Tehnis	Seder- hana	Tadah Hujan
1	2	3	4	5	6
1	Temanggung	-	-	35,000	69,000
2	Ngawonggo	-	-	51,000	79,000
3	Kaliangkrik	-	-	5,000	12,000
4	Girirejo	-	-	46,000	92,000
5	Ketangi	-	-	51,000	67,000
6	Balekerto	6,000	-	203,000	20,000
7	Bumirejo	-	-	30,000	65,000
8	Beseran	-	-	33,000	47,000
9	Giriwarno	-	-	30,000	48,000
10	Maduretno	-	-	33,000	46,000
11	Banjaretno	-	-	60,000	93,000
12	Balerejo	-	-	37,000	55,000
13	Selomoyo	-	-	34,000	56,000
14	Ngendrokilo	-	-	28,000	43,000
15	Munggangsari	-	-	0,000	2,000
16	Ngargosoko	-	-	8,000	57,000
17	Pengarengan	-	-	0,000	1,000
18	Mangli	-	-	0,000	0,000
19	Kebonlegi	-	-	0,000	0,000
Jumlah		6,000	0,000	684,000	852,000

Sumber Data : Monografi Desa

LUAS WILAYAH MENURUT PENGGUNAAN TANAH  
DIRINCI MENURUT DESA DI KECAMATAN KALIANGKRIK  
KEADAN AKHIR TAHUN 2002

Tabel : I.1 Lanjutan

No.	Desa	TANAH KERING		
		Pekarangan / Bangunan	Tegalan / Kebun	Padang Gembala
1	2	7	8	9
1	Temanggung	38,000	303,000	-
2	Ngawonggo	14,400	285,600	-
3	Kaliangkrik	43,000	350,000	-
4	Girirejo	35,750	49,250	-
5	Ketangi	46,250	52,750	-
6	Balekerto	46,350	78,650	-
7	Bumirejo	21,000	12,000	-
8	Beseran	16,750	18,250	-
9	Giriwarno	16,700	28,300	-
10	Maduretno	11,250	34,750	-
11	Banjaretno	32,250	124,750	-
12	Balerejo	9,000	153,000	-
13	Selomoyo	27,250	17,750	-
14	Ngendrokilo	23,500	139,500	-
15	Munggangsari	9,000	344,000	-
16	Ngargosoko	24,600	250,400	-
17	Pengarengan	6,000	113,000	-
18	Mangli	13,000	124,000	-
19	Kebonlegi	7,000	159,000	-
Jumlah		441,050	2637,950	0,000

Sumber Data : Monografi Desa

LUAS WILAYAH MENURUT PENGGUNAAN TANAH  
DIRINCI MENURUT DESA DI KECAMATAN KALIANGKRIK  
KEADAN AKHIR TAHUN 2002

Tabel : I.1 Lanjutan

No.	Desa	TANAH KERING		
		Tambak / Kolam	Rawa	Hutan Negara
1	2	10	11	12
1	Temanggung	-	-	110,000
2	Ngawonggo	-	-	98,000
3	Kaliangkrik	-	-	112,000
4	Girirejo	-	-	215,000
5	Ketangi	-	-	160,000
6	Balekerto	-	-	15,000
7	Bumirejo	-	-	-
8	Beseran	-	-	-
9	Giriwarno	-	-	-
10	Maduretno	-	-	-
11	Banjaretno	-	-	-
12	Balerejo	-	-	-
13	Selomoyo	-	-	-
14	Ngendrokilo	-	-	-
15	Munggangsari	-	-	80,000
16	Ngargosoko	-	-	50,000
17	Pengarengan	-	-	95,000
18	Mangli	-	-	65,000
19	Kebonlegi	-	-	0,000
Jumlah		0,000	0,000	1000,000

Sumber Data : Monografi Desa



**LUAS WILAYAH MENURUT PENGGUNAAN TANAH  
DIRINCI MENURUT DESA DI KECAMATAN KALIANGKRIK  
KEADAN AKHIR TAHUN 2002**

Tabel : I.1 Lanjutan

No.	Desa	TANAH KERING		Jumlah Luas Wilayah
		Perkebunan Negara/Swasta	Lain-lain	
1	2	13	14	15
1	Temanggung	-	11,180	571,180
2	Ngawonggo	-	6,340	534,340
3	Kaliangkrik	-	11,230	528,230
4	Girirejo	-	7,010	445,010
5	Ketangi	-	5,570	382,570
6	Balekerto	-	8,180	377,180
7	Bumirejo	-	9,430	137,430
8	Beseran	-	6,520	121,520
9	Giriwarno	-	7,460	130,460
10	Maduretno	-	5,880	130,880
11	Banjaretno	-	6,340	316,340
12	Balerejo	-	4,260	258,260
13	Selomoyo	-	4,170	139,170
14	Ngendrokilo	-	2,750	236,750
15	Munggangsari	-	6,260	361,260
16	Ngargosoko	-	4,670	424,670
17	Pengarengan	-	3,020	173,020
18	Mangli	-	1,410	233,410
19	Kebonlegi	-	1,440	232,440
Jumlah		0,000	113,120	5734,120

Sumber Data : Monografi Desa

GRAFIK LUAS PENGGUNAAN TANAH  
KECAMATAN KALIANGKRIK  
TAHUN 2002

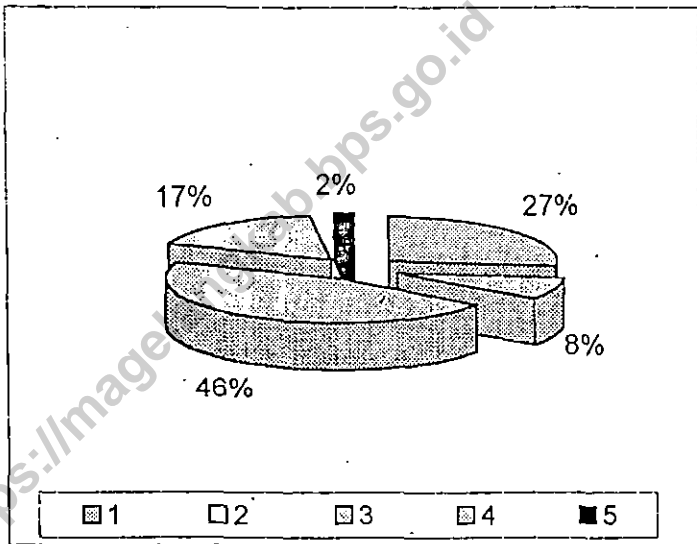

**BANYAKNYA CURAH HUJAN DI KECAMATAN KALIANGKRIK  
DIRINCI MENURUT BULAN TAHUN 1999-2001**

Tabel : I.2

BULAN	Banyaknya Curah Hujan (mm)		
	2000	2001	2002
1	2	3	4
1. JANUARI	1306	1208	443
2. PEBRUARI	1887	1162	205
3. M A R E T	1370	1417	125
4. A P R I L	0	1457	330
5. M E I	1143	225	94
6. J U N I	215	430	11
7. J U L I	0	541	12
8. A G U S T U S	77	0	0
9. S E P T E M B E R	169	0	5
10. O K T O B E R	1015	0	13
11. N O P E M B E R	1777	0	351
12. D E S E M B E R	792	0	391
J U M L A H	9751	6440	1980

Sumber Data : DPU Kawedanan Bandongan

**BANYAKNYA HARI HUJAN DI KECAMATAN KALIANGKRIK  
DIRINCI MENURUT BULAN TAHUN 1999-2001**

Tabel : I.3

BULAN	Banyaknya Hari Hujan (mm)		
	2000	2001	2002
1	2	3	4
1. JANUARI	22	20	19
2. FEBRUARI	25	19	16
3. MARET	16	21	12
4. APRIL	0	22	17
5. MEI	19	5	5
6. JUNI	7	8	2
7. JULI	0	8	1
8. AGUSTUS	3	0	0
9. SEPTEMBER	3	0	1
10. OKTOBER	15	0	2
11. NOPEMBER	25	0	18
12. DESEMBER	12	0	22
JUMLAH	147	103	115

Sumber Data : DPU Kawedanan Bandongan

GRAFIK CURAH HUJAN DI KECAMATAN  
KALIANGRUK  
DIRINCI MENURUT BULAN TAHUN 2000 - 2002

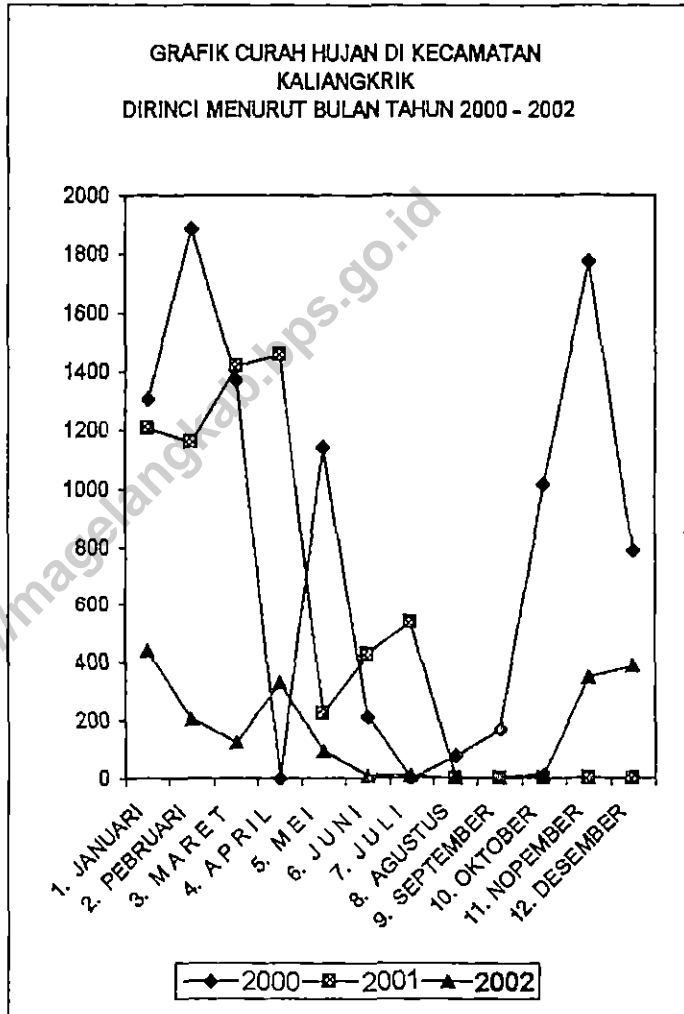

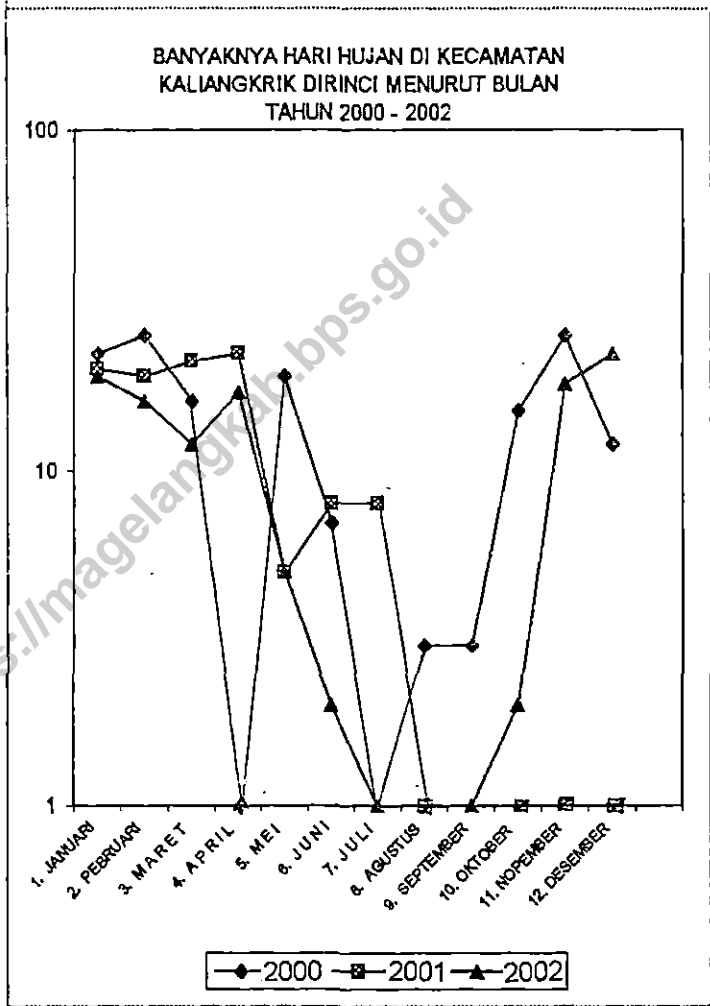

**BAB. II**  
**PEMERINTAHAN**

<https://magelangkab.bps.go.id>

**NAMA KEPALA DESA DAN SEKRETARIS DESA  
DI KECAMATAN KALIANGKRIK TAHUN 2002**

Tabel : II.2

No.	Desa	Nama Kepala Desa	Nama Sekretaris Desa
1	2	3	4
1	Temanggung	Subowo	Zuhdi Amin
2	Ngawonggo	Kodrat Sudibyo	Muhamad
3	Kaliangkrik	Is Prastyono	Muryanto
4	Girirejo	Sayyidin	Hasan Sukasno (Pj)
5	Ketangi	Agus Pantoko	Hadi Siswo
6	Balekerto	Mukosim	Ghufron Fagih
7	Bumirejo	Heri Prawoto (Pj)	Cholid M.
8	Beseran	Suharyanto	H. Hambali
9	Giriwarno	Gufron Faqih	Widodo
10	Maduretno	Ridho Sukmono	Slamet Sunaryo
11	Banjaretno	Muchtarom , BA.	Chinan Nafsi
12	Balerejo	Nur Chamid S.	Achmad Sufian
13	Selomoyo	Bambang Dwi C P.	Triloko
14	Ngendrokilo	Mukadis	Basuki
15	Munggangsari	Sugeng	Kabul Setyo Basuki
16	Ngargosoko	Zarkon Kusno H.	M. Ichwani
17	Pengarengan	Supandi	Slamet Rifai
18	Mangli	Juwandi	Santoso
19	Kebonlegi	Bejo Suharso	Sugeng
Jumlah		XXX	XXX

Sumber Data : Kantor Kecamatan KALIANGKRIK



**BANYAKNYA DUSUN, RW,RT MENURUT DESA  
DI KECAMATAN KALIANGKRIK TAHUN 2002**

Tabel : II.3

No.	Desa	BANYAKNYA		
		Dusun	RW	RT
1	2	3	4	5
1	Temanggung	10	17	50
2	Ngawonggo	10	13	48
3	Kaliangkrik	7	15	57
4	Girirejo	9	9	27
5	Ketangi	7	8	32
6	Balekerto	14	14	41
7	Bumirejo	5	9	33
8	Beseran	4	6	12
9	Giriwarno	6	7	19
10	Maduretno	4	7	20
11	Banjaretno	11	16	37
12	Balerejo	6	12	37
13	Selomoyo	6	11	9
14	Ngendrokilo	5	5	25
15	Munggangsari	3	6	17
16	Ngargosoko	6	13	28
17	Pengarengan	2	5	16
18	Mangli	3	5	22
19	Kebonlegi	1	3	7
Jumlah		119	181	537

Sumber Data : Monografi Desa

KLASIFIKASI DESA  
DI KECAMATAN KALIANGKRIK TAHUN 2002

Tabel : II.4

No.	Desa	BANYAKNYA		
		Swadaya	Swakarya	Swa Sembada
1	2	3	4	5
1	Temanggung	-	-	1
2	Ngawonggo	-	-	1
3	Kaliangkrik	-	-	1
4	Girirejo	-	-	1
5	Ketangi	-	-	1
6	Balekerto	-	-	1
7	Bumirejo	-	-	1
8	Beseran	-	-	1
9	Giriwarno	-	-	1
10	Maduretno	-	-	1
11	Banjaretno	-	-	1
12	Balerejo	-	-	1
13	Selomoyo	-	-	1
14	Ngendrokilo	-	-	1
15	Munggangsari	-	-	1
16	Ngargosoko	-	-	1
17	Pengarengan	-	-	1
18	Mangli	-	-	1
19	Kebonlegi	-	-	1
Jumlah		0	0	19

Sumber Data : Kantor Kecamatan KALIANGKRIK

**BANYAKNYA WILAYAH PENCACAHAN (WILCAH)  
DIRINCI MENURUT PERKOTAAN (K) DAN PERDESAAN (D)  
DI KECAMATAN KALIANGKRIK TAHUN 2002**

Tabel : II.5

No.	Desa	PERKOTAAN (K)		PERDESAAN (D)	
		Wilcah Biasa	Wilcah Khusus	Wilcah Biasa	Wilcah Khusus
1	2	3	4	5	6
1	Temanggung	-	-	13	-
2	Ngawonggo	-	-	10	-
3	Kaliangkrik	-	-	14	-
4	Girirejo	-	-	7	-
5	Ketangi	-	-	5	-
6	Balekerto	-	-	10	-
7	Bumirejo	-	-	4	-
8	Beseran	5	-	0	-
9	Giriwarno	5	-	0	-
10	Maduretno	-	-	4	-
11	Banjaretro	-	-	8	-
12	Balerejo	-	-	6	-
13	Selomoyo	-	-	4	-
14	Ngendrokilo	-	-	5	-
15	Munggangsari	-	-	7	-
16	Ngargosoko	-	-	7	-
17	Pengarengan	-	-	3	-
18	Mangli	-	-	4	-
19	Kebonlegi	-	-	3	-
Jumlah		10	0	114	0

Sumber Data : Statistik Kecamatan

**BANYAKNYA BLOK SENSUS DALAM PEMETAAN  
SENSUS PENDUDUK 2000  
DIRINCI MENURUT DESA DI KECAMATAN KALIANGKRIK**

Tabel : II.6

No.	Desa	BANYAKNYA		
		Blok Sensus Biasa	Blok Sensus Persiapan	Jumlah Blok Sensus
1	2	3	4	5
1	Temanggung	13	5	18
2	Ngawonggo	10	1	11
3	Kaliangkrik	14	5	19
4	Girirejo	7	5	12
5	Ketangi	5	1	6
6	Balekerto	10	0	10
7	Bumirejo	4	1	5
8	Beseran	5	2	7
9	Giriwarno	5	2	7
10	Maduretno	4	2	6
11	Banjarejo	8	2	10
12	Balerejo	6	1	7
13	Selomoyo	4	1	5
14	Ngendrokilo	5	4	9
15	Munggangsari	7	4	11
16	Ngargosoko	7	3	10
17	Pengarengan	3	1	4
18	Mangli	4	3	7
19	Kebonlegi	3	2	5
Jumlah		124	45	169

Sumber Data : Statistik Kecamatan

**LUAS TANAH BENGKOK PAMONG DESA  
MENURUT DESA DI KECAMATAN KALIANGKRIK  
TAHUN 2002**

Tabel : II.7

No.	Desa	TANAH BENGKOK PAMONG DESA		
		Lahan Sawah	Lahan Kering	Lahan Kolam
1	2	3	4	5
1	Temanggung	3,5	0	0
2	Ngawonggo	3	0	0
3	Kaliangkrik	12,61	2,4	0
4	Girirejo	8,532	0	0
5	Ketangi	6	0	0
6	Balekerto	22,253	0	0
7	Bumirejo	5,5	0	0
8	Beseran	7,086	0	0
9	Giriwarno	6	0	0
10	Maduretno	12,5	0	0
11	Banjaretno	14,225	2	0
12	Balerejo	4,53	0	0
13	Selomoyo	6	0	0
14	Ngendrokilo	0	16,3	0
15	Munggangsari	0	6,987	0
16	Ngargosoko	2	0	0
17	Pengarengan	0	2	0
18	Mangli	0	0	0
19	Kebonlegi	0	0	0
Jumlah		113,736	29,687	0

Sumber Data : Monografi Desa

**LUAS LAHAN KAS DESA DI KECAMATAN KALIANGKRIK  
DIRINCI MENURUT DESA TAHUN 2002**

Tabel : II.8

No.	Desa	TANAH KAS DESA		
		Lahan Sawah	Lahan Kering	Lahan Kolam
1	2	3	4	5
1	Temanggung	0	0	0
2	Ngawonggo	0	0	0
3	Kaliangkrik	0	0	0
4	Girirejo	0	0	0
5	Ketangi	0	0	0
6	Balekerto	0	0,3	0,3
7	Bumirejo	0	0	0
8	Beseran	0	0	0
9	Giriwarno	0	0,2	0,2
10	Maduretno	0	0	0
11	Banjarejo	0	0	0
12	Balerejo	0	0	0
13	Selomoyo	0	0	0
14	Ngendrokilo	0	0	0
15	Munggangsari	0	0	0
16	Ngargosoko	0	0	0
17	Pengarengan	0	0	0
18	Mangli	0	0	0
19	Kebonlegi	0	0	0
Jumlah		0	0,5	0,5

Sumber Data : Monografi Desa

**BANYAKNYA BALAI DESA DAN KANTOR DESA  
DIRINCI MENURUT DESA DI KECAMATAN KALIANGKRIK  
TAHUN 2002**

Tabel : II.9

No.	Desa	BANYAKNYA	
		Balai Desa	Kantor Desa
1	2	3	4
1	Temanggung	1	1
2	Ngawonggo	1	1
3	Kaliangkrik	1	1
4	Girirejo	1	1
5	Ketangi	1	1
6	Balekerto	1	1
7	Bumirejo	1	1
8	Beseran	1	1
9	Giriwarno	1	1
10	Maduretno	1	1
11	Banjaretno	1	1
12	Balerejo	1	1
13	Selomoyo	1	1
14	Ngendrokilo	1	1
15	Munggangsari	1	1
16	Ngargosoko	1	1
17	Pengarengan	1	1
18	Mangli	1	1
19	Kebonlegi	1	1
Jumlah		19	19

Sumber Data : Kantor Kecamatan KALIANGKRIK

# STRUKTUR ORGANISASI KANTOR KECAMATAN KALIANGKRIK

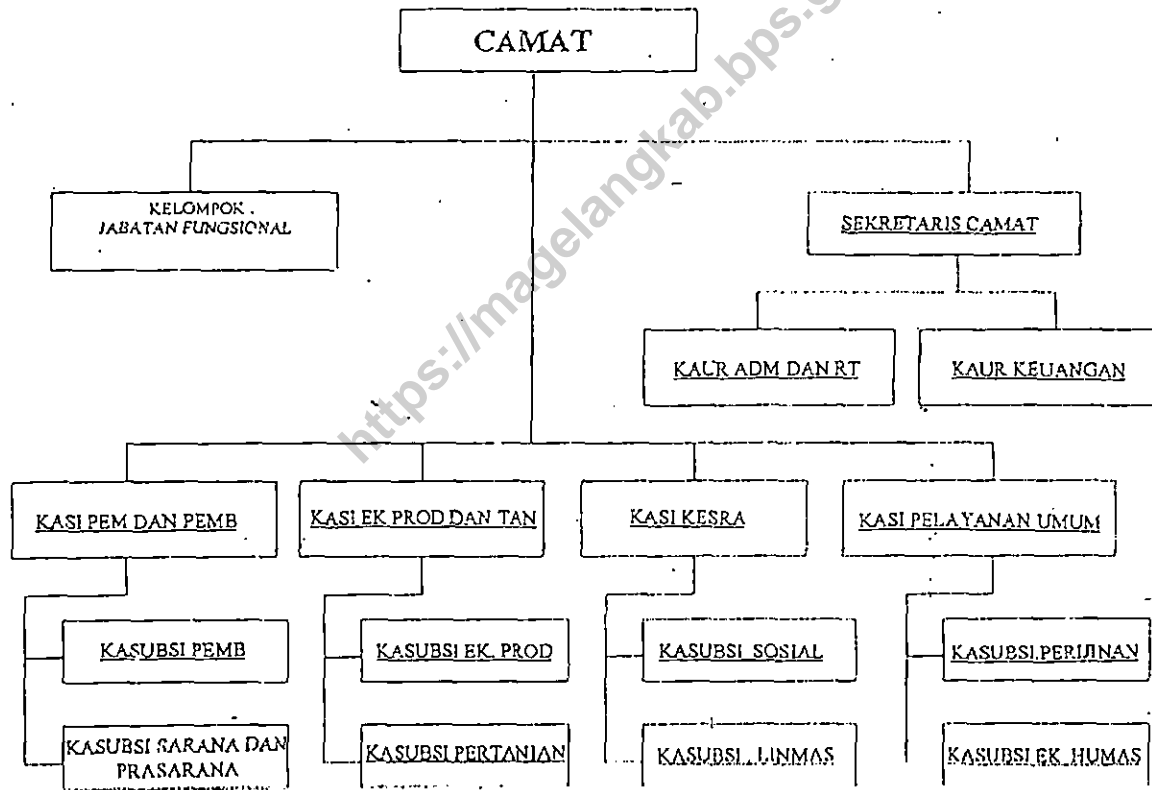



**BAB. III**  
**PENDUDUK DAN**  
**ANGKT. TENAGA KERJA**

<https://magelangkab.bps.go.id>

**PERKEMBANGAN JUMLAH PENDUDUK  
KECAMATAN KALIANGKRIK  
TAHUN 1992 - 2002**

Tabel : III.1

No.	Tahun	PENDUDUK			Pertambahan Penduduk	
		Laki - laki	Perempuan	Jumlah	Jiwa	%
1	2	3	4	5	6	7
1	1992	22071	22618	44689	223	0,50
2	1993	22269	22809	45078	389	0,87
3	1994	22605	23142	45747	669	1,48
4	1995	22904	23429	46333	586	1,28
5	1996	23249	23729	46978	645	1,39
6	1997	23783	24104	47887	909	1,93
7	1998	23783	24452	48235	348	0,73
8	1999	24072	24763	48835	600	1,24
9	2000	25589	25665	51254	2419	4,95
10	2001	25565	25636	51201	-53	-0,10
11	2002	26099	26179	52278	1077	2,10
Rata-rata pertambahan penduduk tiap tahun					710,18	1,49

Sumber Data : Monografi Desa

**BANYAKNYA PENDUDUK MENURUT JENIS KELAMIN  
DEWASA, ANAK-ANAK, DIRINCI MENURUT DESA  
DI KECAMATAN KALIANGKRIK PADA TAHUN 2002**

Tabel : III.2

No.	Desa	Jumlah Rumah Tangga	PENDUDUK				Total Penduduk
			DEWASA		ANAK-ANAK		
			L	P	L	P	
1	2	3	4	5	6	7	8
1	Temanggung	1.430	2.161	2.269	943	870	6.243
2	Ngawonggo	1.148	1.662	1.711	725	659	4.757
3	Kaliangkrik	1.553	2.245	2.442	980	938	6.605
4	Girirejo	647	895	926	391	357	2.569
5	Ketangi	589	720	749	315	287	2.071
6	Balekerto	957	1.309	1.340	575	513	3.737
7	Bumirejo	475	670	720	295	283	1.968
8	Beseran	495	539	665	236	257	1.697
9	Giriwarno	446	553	616	240	235	1.644
10	Maduretno	376	485	500	211	192	1.388
11	Banjaretno	808	1.086	1.092	476	418	3.072
12	Balerejo	724	945	944	413	363	2.665
13	Selomoyo	333	541	542	239	208	1.530
14	Ngendrokilo	559	773	747	340	291	2.151
15	Munggangsari	729	1.067	1.088	468	416	3.039
16	Ngargosoko	683	1.003	1.048	441	404	2.896
17	Pengarengan	334	424	458	188	178	1.248
18	Mangli	485	670	607	295	232	1.804
19	Kebonlegi	342	404	441	176	173	1.194
Jumlah		13113	18152	18905	7947	7274	52278

Sumber Data : Monografi Desa

JUMLAH PENDUDUK MENURUT JENIS KELAMIN  
DIRINCI PER DESA DI KECAMATAN KALIANGKRIK  
TAHUN 2002

Tabel : III.3

No.	Desa	PENDUDUK		Jumlah Total Penduduk
		Laki-laki	Perempuan	
1	2	3	4	5
1	Temanggung	3.104	3.139	6.243
2	Ngawonggo	2.387	2.370	4.757
3	Kaliangkrik	3.225	3.380	6.605
4	Girirejo	1.286	1.283	2.569
5	Ketangi	1.035	1.036	2.071
6	Balekerto	1.884	1.853	3.737
7	Bumirejo	965	1.003	1.968
8	Beseran	775	922	1.697
9	Giriwarno	793	851	1.644
10	Maduretno	696	692	1.388
11	Banjaretno	1.562	1.510	3.072
12	Balerejo	1.358	1.307	2.665
13	Selomoyo	780	750	1.530
14	Ngendrokilo	1.113	1.038	2.151
15	Munggangsari	1.535	1.504	3.039
16	Ngargosoko	1.444	1.452	2.896
17	Pengarengan	612	636	1.248
18	Mangli	965	839	1.804
19	Kebonlegi	580	614	1.194
Jumlah		26099	26179	52278

Sumber Data : Monografi Desa

**BANYAKNYA PENDUDUK WNA TIAP DESA  
DIRINCI MENURUT KEWARGANEGARAAN DAN JENIS KELAMIN  
DI KECAMATAN KALIANGKRIK PADA TAHUN 2002**

Tabel : III.4

No.	Desa	Jumlah Rumah Tangga	Warga Negara Asing						Total Penduduk	
			Cina		Belanda		Lain-lain			
			L	P	L	P	L	P		
1	2	3	4	5	6	7	8	9	10	
1	Temanggung	-	-	-	-	-	-	-	-	-
2	Ngawonggo	-	-	-	-	-	-	-	-	-
3	Kaliangkrik	-	-	-	-	-	-	-	-	-
4	Girirejo	-	-	-	-	-	-	-	-	-
5	Ketangi	-	-	-	-	-	-	-	-	-
6	Balekerto	-	-	-	-	-	-	-	-	-
7	Bumirejo	-	-	-	-	-	-	-	-	-
8	Beseran	-	-	-	-	-	-	-	-	-
9	Giriwarno	-	-	-	-	-	-	-	-	-
10	Maduretno	-	-	-	-	-	-	-	-	-
11	Banjaretno	-	-	-	-	-	-	-	-	-
12	Balerejo	-	-	-	-	-	-	-	-	-
13	Selomoyo	-	-	-	-	-	-	-	-	-
14	Ngendrokilo	-	-	-	-	-	-	-	-	-
15	Munggangsari	-	-	-	-	-	-	-	-	-
16	Ngargosoko	-	-	-	-	-	-	-	-	-
17	Pengarengan	-	-	-	-	-	-	-	-	-
18	Mangli	-	-	-	-	-	-	-	-	-
19	Kebonlegi	-	-	-	-	-	-	-	-	-
Jumlah		0	0	0	0	0	0	0	0	0

Sumber Data : Monografi Desa

**LUAS WILAYAH, JUMLAH PENDUDUK  
DAN KEPADATAN PENDUDUK PER KM2  
DIRINCI PER DESA DI KECAMATAN KALIANGKRIK TAHUN 2002**

Tabel : III.5

No.	Desa	Luas Wilayah (Km2)	Jumlah Penduduk	Kepadatan Penduduk
1	2	3	4	5
1	Temanggung	5,71	6.243	1093
2	Ngawonggo	5,34	4.757	891
3	Kaliangkrik	5,28	6.605	1251
4	Girirejo	4,45	2.569	577
5	Ketangi	3,83	2.071	541
6	Balekerto	3,77	3.737	991
7	Bumirejo	1,38	1.968	1426
8	Beseran	1,22	1.697	1391
9	Giriwarno	1,31	1.644	1255
10	Maduretno	1,31	1.388	1060
11	Banjaretno	3,16	3.072	972
12	Balerejo	2,58	2.665	1033
13	Selomoyo	1,39	1.530	1101
14	Ngendrokilo	2,37	2.151	908
15	Munggangsari	3,61	3.039	842
16	Ngargosoko	4,25	2.896	681
17	Pengarengan	1,73	1.248	721
18	Mangli	2,33	1.804	774
19	Kebonlegi	2,32	1.194	515
Jumlah		57,34	52278	912

Sumber Data : Monografi Desa

**JUMLAH PENDUDUK, RUMAH TANGGA  
DAN RATA-RATA PENDUDUK TIAP RUMAH TANGGA  
DIRINCI PER DESA DI KECAMATAN KALIANGKRIK TAHUN 2001**

Tabel : III.6

No.	Desa	Jumlah Penduduk	Jumlah Rumah Tangga	Rata-rata Jiwa / RT
1	2	3	4	5
1	Temanggung	6.243	1.430	4
2	Ngawonggo	4.757	1.148	4
3	Kaliangkrik	6.605	1.553	4
4	Girirejo	2.569	647	4
5	Ketangi	2.071	589	4
6	Balekerto	3.737	957	4
7	Bumirejo	1.968	475	4
8	Beseran	1.697	495	3
9	Giriwarno	1.644	446	4
10	Maduretno	1.388	376	4
11	Banjaretno	3.072	808	4
12	Balerejo	2.665	724	4
13	Selomoyo	1.530	333	5
14	Ngendrokilo	2.151	559	4
15	Munggangsari	3.039	729	4
16	Ngargosoko	2.896	683	4
17	Pengarengan	1.248	334	4
18	Mangli	1.804	485	4
19	Kebonlegi	1.194	342	3
Jumlah		52278	13113	4

Sumber Data : Monografi Desa

SEX RATIO PENDUDUK DI TIAP DESA  
DI KECAMATAN KALIANGKRIK TAHUN 2002

Tabel : III.7

No.	Desa	PENDUDUK			Sex Ratio
		Laki-laki	Perempuan	Jumlah	
1	2	3	4	5	6
1	Temanggung	3.104	3.139	6.243	98,88
2	Ngawonggo	2.387	2.370	4.757	100,72
3	Kaliangkrik	3.225	3.380	6.605	95,41
4	Girirejo	1.286	1.283	2.569	100,23
5	Ketangi	1.035	1.036	2.071	99,90
6	Balekerto	1.884	1.853	3.737	101,67
7	Bumirejo	965	1.003	1.968	96,21
8	Beseran	775	922	1.697	84,06
9	Giriwarno	793	851	1.644	93,18
10	Maduretno	696	692	1.388	100,58
11	Banjaretno	1.562	1.510	3.072	103,44
12	Balerejo	1.358	1.307	2.665	103,90
13	Selomoyo	780	750	1.530	104,00
14	Ngendrokilo	1.113	1.038	2.151	107,23
15	Munggangsari	1.535	1.504	3.039	102,06
16	Ngargosoko	1.444	1.452	2.896	99,45
17	Pengarengan	612	636	1.248	96,23
18	Mangli	965	839	1.804	115,02
19	Kebonlegi	580	614	1.194	94,46
Jumlah		26099	26179	52278	99,69

Sumber Data : Monografi Desa



**MUTASI PENDUDUK SELAMA 2002 DI TIAP DESA  
SE KECAMATAN KALIANGKRIK**

Tabel : III.8

No.	Desa	MUTASI PENDUDUK			
		Lahir	Mati	Datang	Pindah
1	2	3	4	5	6
1	Temanggung	61	17	2	2
2	Ngawonggo	41	22	0	2
3	Kaliangkrik	147	26	1	13
4	Girirejo	51	3	0	1
5	Ketangi	28	19	0	6
6	Balekerto	44	8	0	4
7	Bumirejo	29	6	0	8
8	Beseran	23	8	11	4
9	Giriwarno	44	7	0	13
10	Maduretno	24	4	0	13
11	Banjaretno	56	14	1	6
12	Balerejo	44	5	0	0
13	Selomoyo	39	5	0	2
14	Ngendrokilo	59	11	0	10
15	Munggangsari	58	21	0	0
16	Ngargosoko	51	8	0	1
17	Pengarengan	4	2	0	0
18	Mangli	4	2	0	1
19	Kebonlegi	20	4	0	1
Jumlah		827	192	15	87

Sumber Data : Monografi Desa

**DAN JENIS KELAMIN  
DI KECAMATAN KALIANGKRIK TAHUN 2002**

Tabel : III.9

No.	Kelompok Umur	PENDUDUK		
		Laki-laki	Perempuan	Jumlah
1	2	3	4	5
1	0 - 4	2.386	2.215	4.601
2	5 - 9	2.848	2.597	5.445
3	10 - 14	2.713	2.462	5.175
4	15 - 19	2.167	1.964	4.131
5	20 -24	1.540	1.753	3.293
6	25 - 29	2.612	2.828	5.440
7	30 - 34	2.427	2.461	4.888
8	35 - 39	2.192	2.067	4.259
9	40-44	1.696	1.755	3.451
10	45-49	1.671	1.780	3.451
11	50-54	1.072	1.179	2.251
12	55-59	889	969	1.858
13	60-64	810	830	1.640
14	65-69	489	523	1.012
15	70-74	304	413	717
16	75+	283	383	666
Jumlah		26.099	26.179	52.278

**BANYAKNYA PENDUDUK DIRINCI MENURUT DESA,  
KELOMPOK UMUR DAN JENIS KELAMIN  
DI KECAMATAN KALIANGKRIK TAHUN 2002**

Tabel : III.10

No.	Desa	KELOMPOK UMUR							
		0 - 4		5 - 9		10 - 14		15 - 19	
		L	P	L	P	L	P	L	P
1	2	3	4	5	6	7	8	9	10
1	Temanggung	282	264	338	311	323	295	258	235
2	Ngawonggo	217	201	260	235	248	223	198	176
3	Kaliangkrik	293	284	352	336	335	318	268	254
4	Girirejo	117	109	140	127	134	121	107	96
5	Ketangi	94	87	113	103	108	97	86	78
6	Balekerto	172	156	207	183	196	174	156	139
7	Bumirejo	88	90	107	99	100	94	80	75
8	Beseran	71	77	84	93	81	87	64	69
9	Giriwarno	72	71	86	84	82	80	66	64
10	Maduretno	63	58	76	69	72	65	58	52
11	Banjaretno	144	127	170	149	162	142	130	113
12	Balerejo	124	110	148	130	141	123	113	98
13	Selomoyo	73	63	85	74	81	71	65	56
14	Ngendrokilo	103	89	121	104	116	98	92	78
15	Munggangsari	141	126	167	149	160	141	127	113
16	Ngargosoko	134	124	157	144	150	136	120	109
17	Pengarengan	57	55	67	63	64	60	51	48
18	Mangli	88	70	107	83	100	79	80	63
19	Kebonlegi	53	54	63	61	60	58	48	46
Jumlah		2386	2215	2848	2597	2713	2462	2167	1964

Sumber Data : Monografi Desa

**BANYAKNYA PENDUDUK DIRINCI MENURUT DESA,  
KELOMPOK UMUR DAN JENIS KELAMIN  
DI KECAMATAN KALIANGKRIK TAHUN 2002**

Tabel : III.10 Lanjutan

No.	Desa	KELOMPOK UMUR							
		20 - 24		25 - 29		30 - 34		35 - 39	
		L	P	L	P	L	P	L	P
1	2	11	12	13	14	15	16	17	18
1	Temanggung	183	210	310	339	289	295	261	248
2	Ngawonggo	141	159	239	256	222	223	201	187
3	Kaliangkrik	190	226	323	365	300	318	271	267
4	Girirejo	76	86	129	139	120	121	108	101
5	Ketangi	61	69	104	112	96	97	87	82
6	Balekerto	111	124	188	200	173	173	158	146
7	Bumirejo	57	67	97	108	90	94	81	79
8	Beseran	46	62	78	100	72	87	65	73
9	Giriwarno	47	57	79	92	74	80	67	67
10	Maduretno	41	46	70	75	65	65	58	55
11	Banjaretno	92	101	156	163	145	142	131	119
12	Balerejo	80	88	136	141	126	123	114	103
13	Selomoyo	46	50	78	81	73	71	66	59
14	Ngendrokilo	66	70	111	112	104	98	93	82
15	Munggangsari	91	101	154	162	143	141	129	119
16	Ngargosoko	85	97	144	157	134	136	121	115
17	Pengarengan	36	43	61	69	57	60	51	50
18	Mangli	57	56	97	91	90	79	81	66
19	Kebonlegi	34	41	58	66	54	58	49	49
Jumlah		1540	1753	2612	2828	2427	2461	2192	2067

Sumber Data : Monografi Desa

**BANYAKNYA PENDUDUK DIRINCI MENURUT DESA,  
KELOMPOK UMUR DAN JENIS KELAMIN  
DI KECAMATAN KALIANGKRIK TAHUN 2002**

Tabel : III.10 Lanjutan

No.	Desa	KELOMPOK UMUR							
		40 - 44		45 - 49		50 - 54		55 - 59	
		L	P	L	P	L	P	L	P
1	2	19	20	21	22	23	24	25	26
1	Temanggung	202	210	199	213	127	141	106	116
2	Ngawonggo	155	159	153	161	98	107	81	88
3	Kaliangkrik	210	226	206	230	132	152	110	125
4	Girirejo	84	88	82	87	53	58	44	47
5	Ketangi	67	69	66	70	42	47	35	38
6	Balekerto	122	124	121	126	77	83	64	69
7	Bumirejo	63	67	62	68	40	45	33	37
8	Beseran	50	62	50	63	32	41	26	34
9	Giriwarno	52	57	51	58	33	38	27	31
10	Maduretno	45	46	45	47	29	31	24	26
11	Banjaretno	100	103	100	103	64	68	53	56
12	Balerejo	88	88	87	89	56	59	46	48
13	Selomoyo	51	50	50	51	32	34	27	28
14	Ngendrokilo	72	70	71	71	46	47	38	38
15	Munggangsari	100	101	98	102	63	68	52	56
16	Ngargosoko	94	97	92	99	59	65	49	54
17	Pengarengan	40	43	39	43	25	29	21	24
18	Mangli	63	56	62	57	40	38	33	31
19	Kebonlegi	38	41	37	42	24	28	20	23
Jumlah		1696	1755	1671	1780	1072	1179	889	969

Sumber Data : Monografi Desa

**BANYAKNYA PENDUDUK DIRINCI MENURUT DESA,  
KELOMPOK UMUR DAN JENIS KELAMIN  
DI KECAMATAN KALIANGKRIK TAHUN 2002**

Tabel : III.10 Lanjutan

No.	Desa	KELOMPOK UMUR							
		60-64		65-69		70-74		75+	
		L	P	L	P	L	P	L	P
1	2	27	28	29	30	31	32	33	34
1	Temanggung	96	102	59	63	37	50	34	47
2	Ngawonggo	74	76	45	47	29	38	26	32
3	Kaliangkrik	100	108	61	68	39	54	35	49
4	Girirejo	40	41	24	26	14	21	14	17
5	Ketangi	32	33	20	21	13	17	11	16
6	Balekerto	59	59	36	37	23	31	21	29
7	Bumirejo	30	32	18	20	10	14	9	14
8	Beseran	26	30	14	18	7	12	9	14
9	Giriwarno	25	27	13	18	10	14	9	13
10	Maduretno	22	22	13	14	7	11	8	10
11	Banjaretno	50	48	30	30	19	24	16	22
12	Balerejo	42	42	26	26	16	21	15	18
13	Selomoyo	21	24	14	15	9	12	9	11
14	Ngendrokilo	35	33	21	19	13	15	11	14
15	Munggangsari	48	48	29	30	17	24	16	23
16	Ngargosoko	45	46	27	29	17	22	16	22
17	Pengarengan	17	16	12	13	7	10	7	10
18	Mangli	30	27	16	17	10	13	11	13
19	Kebonlegi	18	16	11	12	7	10	6	9
Jumlah		810	830	489	523	304	413	283	383

Sumber Data : Monografi Desa

BANYAKNYA PENDUDUK MENURUT PENDIDIKAN  
BAGI UMUR 5 ( LIMA ) TAHUN KEATAS DI KEC. KALIANGKRIK  
KEADAAN AKHIR TAHUN 2002

Tabel : III.12.

No.	N a m a D e s a	Tmt Akd (PT)	Tmt SLTA	Tmt SLTP	Tmt SD	Tdk Tmt SD	Jum lah
1	Temanggung	8	42	119	2583	2945	5697
2	Ngawonggo	17	61	119	2131	2011	4339
3	Kaliangkrik	42	407	714	2448	2417	6028
4	Giriirejo	26	237	507	814	759	2343
5	Ketangi	9	96	161	700	924	1890
6	Balekerto	24	226	379	1529	1251	3409
7	Bumirejo	32	201	295	688	574	1790
8	Beseran	32	184	249	636	448	1549
9	Giriwarno	13	104	134	669	581	1501
10	Maduretno	16	106	158	509	478	1267
11	Banjarejo	11	121	320	1566	783	2801
12	Balerejo	9	27	84	1379	932	2431
13	Selomoyo	2	52	42	666	632	1394
14	Ngendrokilo	4	69	89	1129	668	1959
15	Munggangsari	0	12	24	1001	1735	2772
16	Ngargosoko	2	18	41	1209	1368	2638
17	Pengarengan	0	2	23	304	807	1136
18	Mangli	2	19	45	1209	371	1646
19	Kebonlegi	5	23	56	773	230	1087
JUMLAH		254	2007	3559	21943	19914	47677
2001		275	1842	3378	21182	19339	46016

**BANYAKNYA PENDUDUK BERUMUR 10 TAHUN KEATAS  
DIRINCI TIAP DESA DAN MATA PENCAHARIAN  
DI KECAMATAN KALIANGKRIK TAHUN 2002**

Tabel : III.12

No.	Desa	Petani Sendiri	Buruh Tani	Nela- yan	Industri
1	2	3	4	5	6
1	Temanggung	2144	1350	0	24
2	Ngawonggo	1110	1915	0	59
3	Kaliangkrik	1521	1649	0	38
4	Girirejo	371	512	0	3
5	Ketangi	232	456	0	33
6	Balekerto	364	607	0	35
7	Bumirejo	226	410	0	14
8	Beseran	93	158	0	24
9	Giriwarno	134	295	0	38
10	Maduretno	133	308	0	30
11	Banjaretno	688	786	0	36
12	Balerejo	600	631	0	19
13	Selomoyo	188	545	0	11
14	Ngendrokilo	540	487	0	8
15	Munggangsari	638	966	0	0
16	Ngargosoko	631	872	0	0
17	Pengarengan	286	455	0	0
18	Mangli	423	838	0	0
19	Kebonlegi	326	403	0	3
Jumlah		10648	13643	0	375

Sumber Data : Monografi Desa



**BANYAKNYA PENDUDUK BERUMUR 10 TAHUN KEATAS  
DIRINCI TIAP DESA DAN MATA PENCAHARIAN  
DI KECAMATAN KALIANGKRIK TAHUN 2002**

Tabel : III.12 Lanjutan

No.	Desa	Peda- gang	Ang- kutan	Jasa	Lainnya	Jumlah
1	2	7	8	9	10	11
1	Temanggung	134	9	167	1220	5048
2	Ngawonggo	165	24	66	505	3844
3	Kaliangkrik	311	42	293	1486	5340
4	Girirejo	95	18	252	825	2076
5	Ketangi	88	28	30	807	1674
6	Balekerto	221	57	278	1457	3019
7	Bumirejo	62	13	297	562	1584
8	Beseran	187	52	224	634	372
9	Giriwarno	108	38	218	500	1331
10	Maduretno	111	23	132	385	1122
11	Banjaretno	45	8	69	850	2482
12	Balerejo	117	37	60	689	2153
13	Selomoyo	69	9	120	293	1235
14	Ngendrokilo	69	10	57	563	1734
15	Munggangsari	5	2	5	840	2456
16	Ngargosoko	11	2	8	813	2337
17	Pengarengan	8	2	11	244	1006
18	Mangli	18	4	25	148	1456
19	Kebonlegi	17	3	54	157	963
Jumlah		1841	381	2366	12978	42232

Sumber Data : Monografi Desa

PIRAMIDA PENDUDUK KECAMATAN KALIANGKRIK  
KEADAAN AKHIR TAHUN 2002

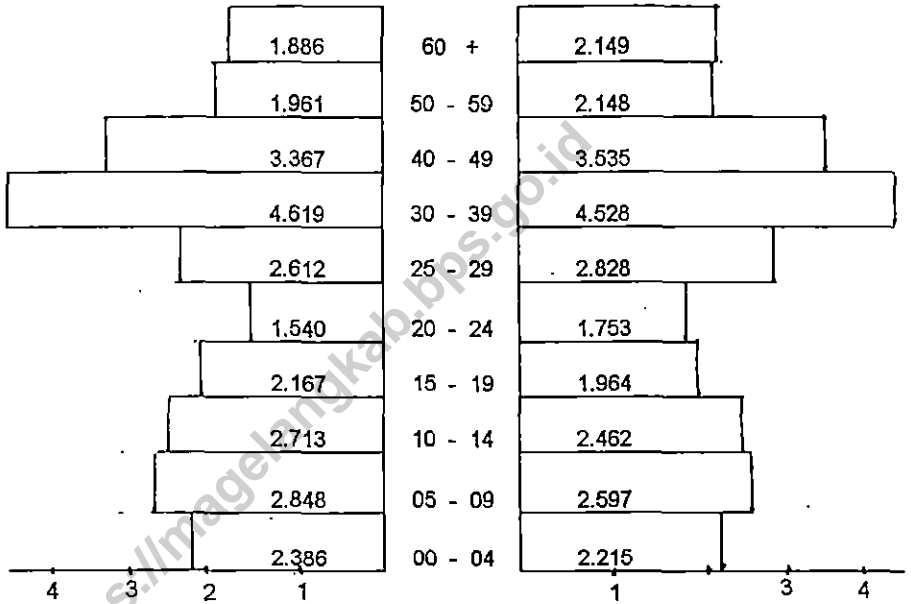

Laki - laki

Perempuan

UMUR

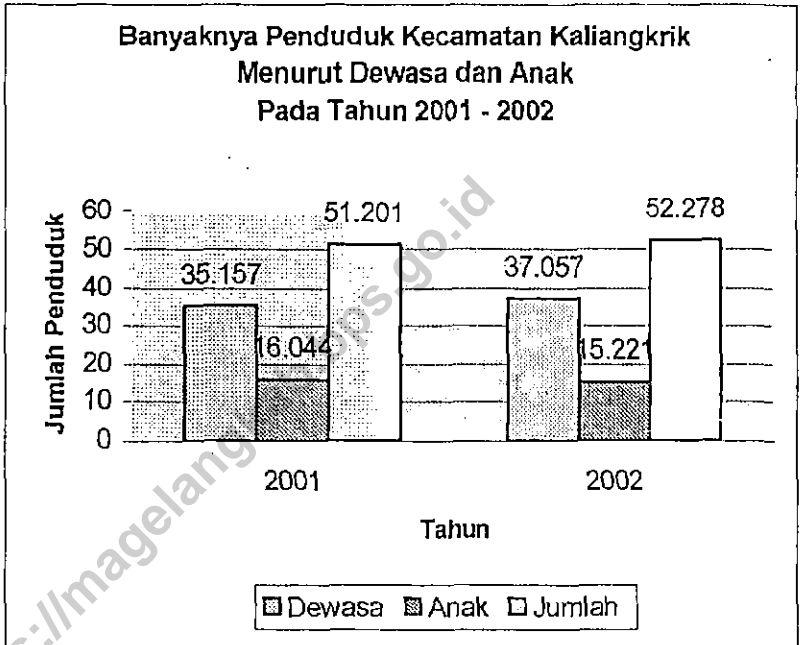

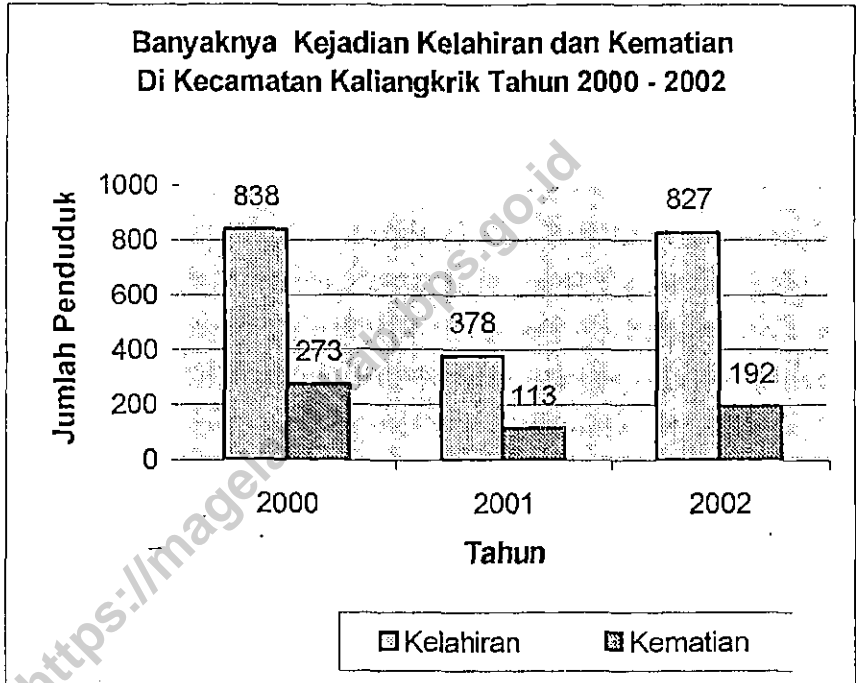

**BAB. IV**  
**S O S I A L**

<https://magelangkab.bps.go.id>

**BANYAKNYA PENDUDUK MENURUT AGAMA  
DIRINCI TIAP DESA  
DI KECAMATAN KALIANGKRIK TAHUN 2002**

Tabel : IV.1

No.	Desa	PEMELUK AGAMA					
		Islam	Katholik	Protes-tan	Hindu	Budha	Jumlah
1	2	3	4	5	6	7	8
1	Temanggung	6243	0	0	0	0	6243
2	Ngawonggo	4748	0	9	0	0	4757
3	Kaliangkrik	6594	6	5	0	0	6605
4	Girirejo	2569	0	0	0	0	2569
5	Ketangi	2071	0	0	0	0	2071
6	Balekerto	3737	0	0	0	0	3737
7	Bumirejo	1968	0	0	0	0	1968
8	Beseran	1690	7	0	0	0	1697
9	Giriwarno	1640	4	0	0	0	1644
10	Maduretno	1388	0	0	0	0	1388
11	Banjarejo	3070	0	2	0	0	3072
12	Balerejo	2665	0	0	0	0	2665
13	Selomoyo	1530	0	0	0	0	1530
14	Ngendrokilo	2151	0	0	0	0	2151
15	Munggangsari	3039	0	0	0	0	3039
16	Ngargosoko	2896	0	0	0	0	2896
17	Pengarengan	1248	0	0	0	0	1248
18	Mangli	1804	0	0	0	0	1804
19	Kebonlegi	1191	3	0	0	0	1194
Jumlah		52242	20	16	0	0	52278

Sumber Data : Monografi Desa

**BANYAKNYA TEMPAT IBADAH MENURUT DESA  
DI KECAMATAN KALIANGKRIK TAHUN 2002**

Tabel : IV.2

No.	Desa	BANYAKNYA			
		Masjid	Langgar / Surau	Gereja	Kuli/Pura /Mihara
1	2	3	4	5	6
1	Temanggung	11	21	-	-
2	Ngawonggo	10	15	-	-
3	Kaliangkrik	9	27	-	-
4	Girirejo	9	14	-	-
5	Ketangi	9	12	-	-
6	Balekerto	13	6	-	-
7	Bumirejo	4	3	-	-
8	Beseran	2	11	-	-
9	Giriwarno	6	4	-	-
10	Maduretno	4	5	-	-
11	Banjarejo	11	8	-	-
12	Balerejo	7	8	-	-
13	Selomoyo	6	6	-	-
14	Ngendrokilo	5	8	-	-
15	Munggangsari	3	9	-	-
16	Ngargosoko	6	9	-	-
17	Pengarengan	3	0	-	-
18	Mangli	3	1	-	-
19	Kebonlegi	1	2	-	-
Jumlah		122	169	0	0

Sumber Data : KUA Kec. Kaliangkrik

**BANYAKNYA NIKAH, TALAK, CERAI DAN RUJUK  
DIRINCI PER DESA  
DI KECAMATAN KALIANGKRIK TAHUN 2002**

Tabel : IV.3

No.	Desa	BANYAKNYA			
		Nikah	Talak	Cerai	Rujuk
1	2	3	4	5	6
1	Temanggung	87	0	2	0
2	Ngawonggo	64	1	1	0
3	Kaliangkrik	46	1	3	0
4	Girirejo	21	0	0	0
5	Ketangi	22	0	0	0
6	Balekerto	38	0	0	0
7	Bumirejo	18	0	0	0
8	Beseran	12	0	0	1
9	Giriwarno	20	0	1	0
10	Maduretno	22	0	0	0
11	Banjarejo	30	1	0	0
12	Balerejo	21	1	1	0
13	Selomoyo	18	0	2	0
14	Ngendrokilo	23	0	0	0
15	Munggangsari	39	0	2	0
16	Ngargosoko	34	0	1	0
17	Pengarengan	13	0	0	0
18	Mangli	19	0	0	0
19	Kebonlegi	5	0	1	0
Jumlah		552	4	14	1

Sumber Data : KUA Kecamatan KALIANGKRIK



**BANYAKNYA RUMAH PENDUDUK DI KECAMATAN KALIANGKRIK  
MENURUT JENISNYA PADA KEADAAN AKHIR TAHUN 2002**

Tabel : IV.4

No.	N a m a D e s a	JENIS BANGUNAN				Jumlah
		DINDING		DINDING		
		Dari Batu	Sebagian Batu	Dari Kayu	Dari Bambu	
1	Temanggung	427	106	215	652	1400
2	Ngawonggo	329	102	145	520	1096
3	Kaliangkrik	450	61	144	797	1452
4	Girirejo	139	62	103	394	698
5	Ketangi	106	50	166	271	593
6	Balekerto	208	93	281	285	867
7	Bumirejo	126	32	223	110	491
8	Beseran	148	27	138	113	426
9	Giriwarno	84	52	84	80	300
10	Maduretno	64	33	112	150	359
11	Banjarejo	87	72	321	274	754
12	Balerejo	93	44	167	262	566
13	Selomoyo	105	25	124	75	329
14	Ngendrokilo	110	37	286	150	583
15	Munggangsari	278	63	72	282	695
16	Ngargosoko	149	48	213	261	671
17	Pengarengan	215	10	34	25	284
18	Mangli	96	86	168	105	455
19	Kebonlegi	86	45	89	51	301
<b>J u m l a h</b>		<b>3300</b>	<b>1048</b>	<b>3085</b>	<b>4887</b>	<b>12320</b>

**BANYAKNYA SEKOLAH, GURU, DAN MURID  
MENURUT JENIS SEKOLAH DIRINCI PER DESA  
DI KECAMATAN KALIANGKRIK TAHUN 2002**

Tabel : IV.5

No.	Desa	BANYAKNYA					
		TK			SD		
		Sek	Guru	Murid	Sek	Guru	Murid
1	2	3	4	5	6	7	8
1	Temanggung	-	-	-	4	30	602
2	Ngawonggo	2	3	75	2	22	448
3	Kaliangkrik	3	3	104	3	24	585
4	Girirejo	-	-	-	1	6	63
5	Ketangi	-	-	-	1	8	60
6	Balekerto	1	1	38	1	5	125
7	Bumirejo	-	-	-	1	8	93
8	Beseran	-	-	-	1	11	190
9	Giriwarno	1	2	52	1	9	206
10	Maduretno	-	-	-	1	8	58
11	Banjarejo	1	1	17	1	7	136
12	Balerejo	-	-	-	1	8	199
13	Selomoyo	1	2	58	1	10	186
14	Ngendrokilo	1	2	61	1	9	189
15	Munggangsari	1	1	38	1	7	183
16	Ngargosoko	-	-	-	1	6	146
17	Pengarengan	-	-	-	2	13	268
18	Mangli	-	-	-	1	8	207
19	Kebonlegi	1	1	39	1	8	188
Jumlah		12	16	482	26	207	4132

Sumber Data : PPA dan P&K Kecamatan KALIANGKRIK

- 46 -

**BANYAKNYA SEKOLAH, GURU, DAN MURID  
MENURUT JENIS SEKOLAH DIRINCI PER DESA  
DI KECAMATAN KALIANGKRIK TAHUN 2002**

Tabel : IV.5 Lanjutan

No.	Desa	BANYAKNYA					
		SLTP			SMU		
		Sek	Guru	Murid	Sek	Guru	Murid
1	2	9	10	11	12	13	14
1	Temanggung	-	-	-	-	-	-
2	Ngawonggo	-	-	-	-	-	-
3	Kaliangkrik	-	-	-	-	-	-
4	Girirejo	-	-	-	-	-	-
5	Ketangi	-	-	-	-	-	-
6	Balekerto	-	-	-	-	-	-
7	Bumirejo	-	-	-	-	-	-
8	Beseran	1	19	155	1	19	107
9	Giriwarno	-	-	-	-	-	-
10	Maduretno	1	25	467	-	-	-
11	Banjaretno	-	-	-	-	-	-
12	Balerejo	1	14	145	-	-	-
13	Selomoyo	-	-	-	-	-	-
14	Ngendrokilo	-	-	-	-	-	-
15	Munggangsari	-	-	-	-	-	-
16	Ngargosoko	-	-	-	-	-	-
17	Pengarengan	-	-	-	-	-	-
18	Mangli	-	-	-	-	-	-
19	Kebonlegi	-	-	-	-	-	-
Jumlah		3	58	767	1	19	107
Jumlah 2000		3	51	644	1	19	92

Sumber Data : PPA dan P&K Kecamatan KALIANGKRIK

**BANYAKNYA SEKOLAH, GURU, DAN MURID  
MENURUT JENIS SEKOLAH DIRINCI PER DESA  
DI KECAMATAN KALIANGKRIK TAHUN 2002**

Tabel : IV.5 Lanjutan

No.	Desa	BANYAKNYA					
		MI			MTS		
		Sek	Guru	Murid	Sek	Guru	Murid
1	2	15	16	17	18	19	20
1	Temanggung	2	6	402	-	-	-
2	Ngawonggo	1	3	194	-	-	-
3	Kaliangkrik	2	11	524	1	17	122
4	Girirejo	2	6	249	1	12	92
5	Ketangi	2	5	220	-	-	-
6	Balekerto	1	3	153	-	-	-
7	Bumirejo	3	7	268	-	-	-
8	Beseran	-	-	-	1	35	589
9	Giriwarno	-	-	-	-	-	-
10	Maduretno	1	4	91	-	-	-
11	Banjarejo	2	6	231	-	-	-
12	Balerejo	1	4	134	-	-	-
13	Selomoyo	1	2	80	-	-	-
14	Ngendrokilo	1	2	136	-	-	-
15	Munggangsari	2	6	309	-	-	-
16	Ngargosoko	1	4	222	-	-	-
17	Pengarengan	-	-	-	-	-	-
18	Mangli	-	-	-	-	-	-
19	Kebonlegi	-	-	-	-	-	-
Jumlah		22	69	3213	3	64	803
Jumlah 2001		22	74	3222	3	54	823

Sumber Data : PPA dan P&K Kecamatan KALIANGKRIK

**BANYAKNYA SEKOLAH, GURU, DAN MURID  
MENURUT JENIS SEKOLAH DIRINCI PER DESA  
DI KECAMATAN KALIANGKRIK TAHUN 2002**

Tabel : IV. 5. Lanjutan.

No.	Desa	BANYAKNYA					
		M A			S M K		
		Sek	Guru	Murid	Sek	Guru	Murid
1	2	21	22	23	24	25	26
1	Temanggung	-	-	-	-	-	-
2	Ngawonggo	-	-	-	-	-	-
3	Kaliangkrik	1	20	44	-	-	-
4	Girirejo	-	-	-	-	-	-
5	Ketangi	-	-	-	-	-	-
6	Balekerto	-	-	-	-	-	-
7	Bumirejo	-	-	-	-	-	-
8	Beseran	-	-	-	1	7	33
9	Giriwarno	-	-	-	-	-	-
10	Maduretno	-	-	-	-	-	-
11	Banjaretno	-	-	-	-	-	-
12	Balerejo	-	-	-	-	-	-
13	Selomoyo	-	-	-	-	-	-
14	Ngendrokilo	-	-	-	-	-	-
15	Munggangsari	-	-	-	-	-	-
16	Ngargosoko	-	-	-	-	-	-
17	Pengarengan	-	-	-	-	-	-
18	Mangli	-	-	-	-	-	-
19	Kebonlegi	-	-	-	-	-	-
Jumlah		1	20	44	1	7	33

Sumber data : Monografi desa

**BANYAKNYA PUS, PESERTA KB AKTIF  
DIRINCI PER DESA  
DI KECAMATAN KALIANGKRIK TAHUN 2002**

Tabel : IV.6

No.	Desa	PUS	JENIS KONTRASEPSI							Jumlah
			IUD	PIL	KD	MOP	MOW	Stk	In-plan	
1	2	3	4	5	6	7	8	9	10	11
1	Temanggung	1.233	613	130	0	3	79	141	13	979
2	Ngawonggo	996	455	106	3	22	79	106	8	779
3	Kaliangkrik	1.168	327	305	5	36	46	121	26	866
4	Girirejo	456	170	81	3	3	8	89	14	368
5	Ketangi	446	212	68	1	8	7	39	2	337
6	Balekerto	661	239	122	4	1	20	99	22	507
7	Bumirejo	277	72	47	0	4	24	61	11	219
8	Beseran	339	97	60	6	2	23	62	17	267
9	Giriwarno	308	32	35	4	12	15	129	5	232
10	Maduretno	299	59	42	0	9	6	103	10	229
11	Banjarejo	594	245	108	1	6	36	92	1	489
12	Balerejo	580	238	36	3	1	90	77	3	448
13	Selomoyo	255	142	30	3	1	1	37	1	215
14	Ngendrokilo	387	56	104	3	0	21	60	33	277
15	Munggangsari	580	327	21	0	0	88	47	1	484
16	Ngargosoko	505	335	54	2	0	11	38	4	444
17	Pengarengan	264	146	35	0	0	11	36	1	229
18	Mangli	392	238	17	0	0	45	30	1	331
19	Kebonlegi	279	160	41	0	0	51	16	1	269
Jumlah		10019	4163	1442	38	108	661	1383	174	7969
Jumlah 2001		9583	3340	1410	37	108	640	1409	179	7123

Sumber Data : PLKB Kecamatan KALIANGKRIK

**BANYAKNYA DOKTER, TENAGA MEDIS DAN DUKUN BAYI  
DIRINCI PER DESA  
DI KECAMATAN KALIANGKRIK TAHUN 2002**

Tabel : IV.7

No.	Desa	BANYAKNYA			
		Dokter	Perawat + Bidan Pus	Bidan Desa	Dukun Bayi
1	2	3	4	5	6
1	Temanggung	-	-	1	7
2	Ngawonggo	-	-	1	8
3	Kaliangkrik	3	6	-	8
4	Girirejo	-	-	-	4
5	Ketangi	-	-	1	3
6	Balekerto	-	-	-	3
7	Bumirejo	-	-	1	4
8	Beseran	-	1	-	3
9	Giriwarno	-	-	1	3
10	Maduretno	-	1	-	-
11	Banjarejo	-	-	1	4
12	Balerejo	-	-	1	2
13	Selomoyo	-	-	1	1
14	Ngendrokilo	-	-	1	4
15	Munggangsari	-	1	1	2
16	Ngargosoko	-	-	-	4
17	Pengarengan	-	-	-	1
18	Mangli	-	-	-	3
19	Kebonlegi	-	1	1	7
Jumlah		3	10	11	71
Jumlah 2001		1	2	12	71

Sumber Data : Puskesmas Kecamatan KALIANGKRIK

**JUMLAH PASAR, TOKO, KIOS, WARUNG MAKAN,  
DIRINCI PER DESA  
DI KECAMATAN KALIANGKRIK TAHUN 2002**

Tabel : IV.10

No.	Desa	BANYAKNYA			
		Pasar Umum	Pasar Hewan	Toko/Kios /warung	Warung Makan
1	2	3	4	5	6
1	Temanggung	-	-	8	2
2	Ngawonggo	-	-	13	4
3	Kaliangkrik	1	1	72	24
4	Girejo	-	-	6	1
5	Ketangi	-	-	7	-
6	Balekerto	-	-	6	1
7	Bumirejo	-	-	7	4
8	Beseran	1	-	38	19
9	Giriwarno	-	-	10	3
10	Maduretno	-	-	6	3
11	Banjaretno	-	-	5	-
12	Balerejo	-	-	4	2
13	Selomoyo	-	-	4	2
14	Ngendrokilo	-	-	6	1
15	Munggangsari	-	-	5	-
16	Ngargosoko	-	-	4	-
17	Pengarengan	-	-	3	-
18	Mangli	-	-	4	-
19	Kebonlegi	-	-	4	-
Jumlah		2	1	212	66
Jumlah 2001		2	1	212	67

Sumber Data : Monografi Desa



**BAB. V**  
**P E R T A N I A N**

<https://magelangkab.bps.go.id>

**BANYAKNYA TERNAK BESAR DAN KECIL  
DIRINCI PER DESA  
DI KECAMATAN KALIANGKRIK TAHUN 2002**

Tabel : V.1

No.	Desa	BANYAKNYA TERNAK				
		Sapi	Kerbau	Kuda	Domba	Kambing
1	2	3	4	5	6	7
1	Temanggung	259	-	-	185	215
2	Ngawonggo	236	-	-	183	181
3	Kaliangkrik	191	-	-	171	198
4	Girirejo	126	22	-	145	188
5	Ketangi	95	27	-	214	211
6	Balekerto	81	25	-	91	179
7	Bumirejo	54	27	-	120	154
8	Beseran	28	17	-	108	198
9	Giriwarno	108	15	-	124	195
10	Maduretno	107	-	-	89	283
11	Banjaretno	77	11	-	92	219
12	Balerejo	175	-	-	156	179
13	Selomoyo	143	-	-	193	179
14	Ngendrokilo	166	-	-	207	170
15	Munggangsari	99	-	-	481	170
16	Ngargosoko	208	-	-	183	181
17	Pengarengan	47	-	7	303	216
18	Mangli	35	-	6	296	42
19	Kebonlegi	49	-	-	642	177
Jumlah		2284	144	13	3983	3535
Jumlah 2001		1802	135	12	3810	3107

Sumber Data : Dinas Peternakan Kec. Kaliangkrik

**BANYAKNYA UNGGAS  
DIRINCI PER DESA  
DI KECAMATAN KALIANGKRIK TAHUN 2002**

Tabel : V.2

No.	Desa	BANYAKNYA TERNAK				
		Ayam Buras	Ayam Ras	Itik	Itik Manila	Angsa
1	2	3	4	5	6	7
1	Temanggung	1.050	-	272	65	30
2	Ngawonggo	1.164	-	223	72	24
3	Kaliangkrik	1.373	-	286	45	35
4	Girirejo	1.161	-	325	53	40
5	Ketangi	1.324	-	289	40	36
6	Balekerto	1.058	-	457	47	30
7	Bumirejo	858	-	268	60	35
8	Beseran	705	-	266	41	36
9	Giriwarno	908	-	205	40	40
10	Maduretno	850	-	185	39	29
11	Banjarejo	983	-	271	42	37
12	Balerejo	741	-	156	55	60
13	Selomoyo	1.087	-	170	37	35
14	Ngendrokilo	1.111	-	186	34	35
15	Munggangsari	662	-	-	42	20
16	Ngargosoko	648	-	-	41	-
17	Pengarengan	382	-	-	33	-
18	Mangli	629	-	-	35	-
19	Kebonlegi	532	-	-	34	-
Jumlah		17226	0	3559	855	522
Jumlah 2001		16090	0	3117	768	610

Sumber Data : Dinas Peternakan Kec. Kaliangkrik

**BAB. VI**  
**PERHUBUNGAN**

<https://magelangkab.bps.go.id>

**BANYAKNYA SARANA ANGKUTAN DARAT  
DAN JENIS KENDARAAN BERMOTOR DIRINCI PER DESA  
DI KECAMATAN KALIANGKRIK KEADAN AKHIR TAHUN 2002**

Tabel : VI.1

No.	Desa	JENIS KENDARAAN BERMOTOR					
		Mobil Dinas	Mobil Pribadi	Colt/ Oplet	Bus	Truk	Sepeda Motor
1	2	3	4	5	6	7	8
1	Temanggung	-	9	6	-	3	152
2	Ngawonggo	-	11	15	-	1	88
3	Kaliangkrik	2	16	26	-	7	207
4	Girirejo	-	6	5	-	-	96
5	Ketangi	-	2	5	-	-	70
6	Balekerto	-	6	-	-	-	109
7	Bumirejo	-	6	-	-	1	15
8	Beseran	-	8	20	-	-	54
9	Giriwarno	-	5	9	-	-	36
10	Maduretno	-	2	5	-	-	66
11	Banjaretno	-	3	-	-	-	64
12	Balerejo	-	1	8	-	-	27
13	Selomoyo	-	2	3	-	-	50
14	Ngendrokilo	-	-	6	-	-	31
15	Munggangsari	-	1	3	-	-	46
16	Ngargosoko	-	2	2	-	-	63
17	Pengarengan	-	-	4	-	-	68
18	Mangli	-	-	4	-	-	35
19	Kebonlegi	-	2	4	-	-	42
Jumlah		2	82	125	0	12	1319
Jumlah 2001		1	65	151	0	5	938

Sumber Data : Monografi Desa

**BANYAKNYA PESAWAT RADIO, TV DAN WARTEL  
DIRINCI MENURUT DESA  
DI KECAMATAN KALIANGKRIK KEADAN AKHIR TAHUN 2002**

Tabel : VI.2

No.	Desa	Radio	TV	Wartel
1	2	3	4	5
1	Temanggung	76	358	-
2	Ngawonggo	142	284	-
3	Kaliangkrik	156	388	3
4	Girirejo	56	158	-
5	Ketangi	53	133	-
6	Balekerto	52	189	-
7	Bumirejo	46	117	-
8	Beseran	76	121	1
9	Giriwarno	97	89	1
10	Maduretno	252	90	-
11	Banjaretno	158	189	-
12	Balerejo	102	177	-
13	Selomoyo	136	83	-
14	Ngendrokilo	58	129	-
15	Munggangsari	53	178	-
16	Ngargosoko	28	166	-
17	Pengarengan	24	56	-
18	Mangli	57	131	-
19	Kebonlegi	82	76	-
Jumlah		1704	3112	5
Jumlah 2001		1704	1476	1

Sumber Data : Monografi Desa

**PANJANG JALAN PROPINSI, KABUPATEN, DESA,  
DIRINCI MENURUT DESA  
DI KECAMATAN KALIANGKRIK KEADAN AKHIR TAHUN 2002**

Tabel : VI.3

No.	Desa	KRITERIA		
		Jalan Propinsi	Jalan Kabupaten	Jalan Desa
1	2	3	4	5
1	Temanggung	-	2,8	3,7
2	Ngawonggo	-	1	4
3	Kaliangkrik	-	-	15,5
4	Girejo	-	-	10
5	Ketangi	-	-	6
6	Balekerto	-	1	3
7	Bumirejo	-	1,5	6
8	Beseran	-	-	8
9	Giriwarno	-	-	11,1
10	Maduretno	-	4,4	4,1
11	Banjaretno	-	3,5	5
12	Balerejo	-	2	5
13	Selomoyo	-	2,5	3
14	Ngendrokilo	-	2,9	3
15	Munggangsari	-	1,8	7
16	Ngargosoko	-	1,6	4,9
17	Pengarengan	-	-	3
18	Mangli	-	-	7
19	Kebonlegi	-	2	15,8
Jumlah		0	27	125,1

Sumber Data : Monografi Desa

<https://magelangkab.bps.go.id>

**BPS**

**BADAN PUSAT STATISTIK KABUPATEN MAGELANG**

Jl. Let. Tukiyyat No. 4 Telp. (0293) 788143 Fax. (0293) 788143 Kota Mungkid 56511

E-Mail : [bps3308@magelang.wasantara.net.id](mailto:bps3308@magelang.wasantara.net.id)