



# Statistik Nilai Tukar Petani Provinsi Papua 2018

<https://papua.bps.go.id>



**BADAN PUSAT STATISTIK  
PROVINSI PAPUA**



<https://papua.bps.go.id>

# **Statistik Nilai Tukar Petani Provinsi Papua 2018**



Nilai Tukar Petani Provinsi Papua  
Tahun 2018

ISSN	: 978-602-0963-12-9
No. Publikasi	: 94540.1901
Katalog BPS	: 7101001.94
Ukuran	: 18,2 x 25,7 cm (B5)
Jumlah Halaman	: vii + 54 halaman
Editor	: Bidang Statistik Distribusi Badan Pusat Statistik Provinsi Papua
Penulis	: Bidang Statistik Distribusi Badan Pusat Statistik Provinsi Papua
Desain Sampul	: Bidang Integrasi Pengolahan Data dan Diseminasi Statistik Badan Pusat Statistik Provinsi Papua
Tata Letak	: Bidang Integrasi Pengolahan Data dan Diseminasi Statistik Badan Pusat Statistik Provinsi Papua
Gambar Sampul	: Ricky Eben Ezer
Diterbitkan Oleh	: ©Badan Pusat Statistik Provinsi Papua
Dicetak oleh	: C.V Mitra Kirya Pura

Dilarang mengumumkan, mendistribusikan, mengomunikasikan, dan/atau menggandakan sebagian atau seluruh isi buku ini untuk tujuan komersial tanpa izin tertulis dari Badan Pusat Statistik



## KATA PENGANTAR

Sektor pertanian merupakan salah satu sektor yang secara konsisten memberikan kontribusi besar dalam perekonomian masyarakat Papua. Tenaga kerja Papua paling banyak terserap di sektor ini. Kondisi tersebut menunjukkan bahwa petani di Provinsi Papua memiliki kontribusi yang cukup besar dalam menggerakkan roda perekonomian regional.

Nilai Tukar Petani (NTP) dan Inflasi Perdesaan merupakan salah satu indikator yang dapat digunakan sebagai ukuran tingkat kesejahteraan petani. Untuk itu, Badan Pusat Statistik Provinsi Papua menyusun publikasi yang berjudul "Nilai Tukar Petani dan Inflasi Perdesaan Provinsi Papua Tahun 2018". Publikasi ini berisi mengenai perkembangan indikator NTP dan Inflasi Perdesaan yang dapat dimanfaatkan pemerintah dalam perencanaan dan evaluasi pembangunan sektor pertanian.

Saran dan kritik yang bersifat konstruktif sangat kami butuhkan dalam rangka penyempurnaan publikasi ini di masa mendatang. Diucapkan terima kasih kepada semua pihak yang telah membantu terselesainya publikasi ini. Semoga publikasi ini dapat memberikan manfaat.

Jayapura, April 2019

**KEPALA BADAN PUSAT STATISTIK  
PROVINSI PAPUA,**



**Drs. SIMON SAPARY, M.Sc.**

## DAFTAR ISI

	Halaman
Kata Pengantar .....	iv
Daftar Isi .....	v
Daftar Tabel .....	vi
Daftar Gambar.....	xvi
<b>PENDAHULUAN</b>	
A. Latar Belakang .....	1
B. Tujuan .....	1
C. Kegunaan Nilai Tukar Petani (NTP) .....	2
D. Arti Angka Nilai Tukar Petani (NTP) .....	2
E. Ruang Lingkup dan Cakupan Komoditas .....	3
<b>KONSEP DEFINISI DAN KLASIFIKASI INDEKS</b>	
A. Konsep Definisi .....	4
B. Klasifikasi Indeks .....	6
<b>METODOLOGI</b>	
A. Metode Pengumpulan Data .....	8
B. Metode Pemilihan Sampel .....	10
C. Metode Penghitungan Nilai Tukar Petani (NTP) .....	11
D. Inflasi Perdesaan .....	12
E. Metode Penyajian dan Analisis Data .....	13
<b>ULASAN RINGKAS</b>	
A. Perkembangan NTP Provinsi Papua dan Perbandingannya dengan NTP Nasional .....	14
B. Indeks Harga yang Diterima Petani dan Indeks Harga yang Dibayar Petani .....	16
C. Nilai Tukar Usaha Pertanian (NTUP) Provinsi Papua Tahun 2018 ....	18
D. Nilai Tukar Petani (NTP) Provinsi Papua menurut Subsektor Tahun 2018.....	19
E. Perkembangan Inflasi Perdesaan Provinsi Papua .....	26
<b>LAMPIRAN</b>	<b>29</b>

## DAFTAR TABEL

	Halaman
Tabel 1	Indeks Harga yang Diterima dan Dibayar Petani Serta Nilai Tukar Petani Provinsi Papua Tahun 2018 (2012 = 100) ..... 29
Tabel 2	Perubahan Indeks Harga yang Diterima dan Dibayar Petani Serta Nilai Tukar Petani Provinsi Papua Tahun 2018 (2012 = 100) ..... 31
Tabel 3	Indeks Harga yang Diterima dan Dibayar Petani Serta Nilai Tukar Petani Subsektor Tanaman Pangan Provinsi Papua Januari 2018 (2012 = 100) ..... 33
Table 4	Indeks Harga yang Diterima dan Dibayar Petani Serta Nilai Tukar Petani Subsektor Tanaman Pangan Provinsi Papua Februari 2018 (2012 = 100) ..... 34
Tabel 5	Indeks Harga yang Diterima dan Dibayar Petani Serta Nilai Tukar Petani Subsektor Tanaman Pangan Provinsi Papua Maret 2018 (2012 = 100) ..... 35
Tabel 6	Indeks Harga yang Diterima dan Dibayar Petani Serta Nilai Tukar Petani Subsektor Tanaman Pangan Provinsi Papua April 2018 (2012 = 100) ..... 36
Tabel 7	Indeks Harga yang Diterima dan Dibayar Petani Serta Nilai Tukar Petani Subsektor Tanaman Pangan Provinsi Papua Mei 2018 (2012 = 100) ..... 37
Tabel 8	Indeks Harga yang Diterima dan Dibayar Petani Serta Nilai Tukar Petani Subsektor Tanaman Pangan Provinsi Papua Juni 2018 (2012 = 100) ..... 38
Table 9	Indeks Harga yang Diterima dan Dibayar Petani Serta Nilai Tukar Petani Subsektor Tanaman Pangan Provinsi Papua Juli 2018 (2012 = 100) ..... 39
Tabel 10	Indeks Harga yang Diterima dan Dibayar Petani Serta Nilai Tukar Petani Subsektor Tanaman Pangan Provinsi Papua Agustus 2018 (2012 = 100) ..... 40

Tabel 11	Indeks Harga yang Diterima dan Dibayar Petani Serta Nilai Tukar Petani Subsektor Tanaman Pangan Provinsi Papua September 2018 (2012 = 100) .....	41
Tabel 12	Indeks Harga yang Diterima dan Dibayar Petani Serta Nilai Tukar Petani Subsektor Tanaman Pangan Provinsi Papua Oktober 2018 (2012 = 100) .....	42
Tabel 13	Indeks Harga yang Diterima dan Dibayar Petani Serta Nilai Tukar Petani Subsektor Tanaman Pangan Provinsi Papua November 2018 (2012 = 100) .....	43
Tabel 14	Indeks Harga yang Diterima dan Dibayar Petani Serta Nilai Tukar Petani Subsektor Tanaman Pangan Provinsi Papua Desember 2018 (2012 = 100) .....	44
Tabel 15	Indeks Harga yang Diterima dan Dibayar Petani Serta Nilai Tukar Petani Subsektor Hortikultura Provinsi Papua Januari 2018 (2012 = 100) .....	45
Tabel 16	Indeks Harga yang Diterima dan Dibayar Petani Serta Nilai Tukar Petani Subsektor Hortikultura Provinsi Papua Februari 2018 (2012 = 100) .....	46
Tabel 17	Indeks Harga yang Diterima dan Dibayar Petani Serta Nilai Tukar Petani Subsektor Hortikultura Provinsi Papua Maret 2018 (2012 = 100) .....	47
Tabel 18	Indeks Harga yang Diterima dan Dibayar Petani Serta Nilai Tukar Petani Subsektor Hortikultura Provinsi Papua April 2018 (2012 = 100) .....	48
Tabel 19	Indeks Harga yang Diterima dan Dibayar Petani Serta Nilai Tukar Petani Subsektor Hortikultura Provinsi Papua Mei 2018 (2012 = 100) .....	49
Tabel 20	Indeks Harga yang Diterima dan Dibayar Petani Serta Nilai Tukar Petani Subsektor Hortikultura Provinsi Papua Juni 2018 (2012 = 100) .....	50
Tabel 21	Indeks Harga yang Diterima dan Dibayar Petani Serta Nilai Tukar Petani Subsektor Hortikultura Provinsi Papua Juli 2018 (2012 = 100) .....	51



Tabel 22	Indeks Harga yang Diterima dan Dibayar Petani Serta Nilai Tukar Petani Subsektor Hortikultura Provinsi Papua Agustus 2018 (2012 = 100) .....	52
Tabel 23	Indeks Harga yang Diterima dan Dibayar Petani Serta Nilai Tukar Petani Subsektor Hortikultura Provinsi Papua September 2018 (2012 = 100) .....	53
Tabel 24	Indeks Harga yang Diterima dan Dibayar Petani Serta Nilai Tukar Petani Subsektor Hortikultura Provinsi Papua Oktober 2018 (2012 = 100) .....	54
Tabel 25	Indeks Harga yang Diterima dan Dibayar Petani Serta Nilai Tukar Petani Subsektor Hortikultura Provinsi Papua November 2018 (2012 = 100) .....	55
Tabel 26	Indeks Harga yang Diterima dan Dibayar Petani Serta Nilai Tukar Petani Subsektor Hortikultura Provinsi Papua Desember 2018 (2012 = 100) .....	56
Tabel 27	Indeks Harga yang Diterima dan Dibayar Petani Serta Nilai Tukar Petani Subsektor Tanaman Perkebunan Rakyat Provinsi Papua Januari 2018 (2012 = 100) .....	57
Tabel 28	Indeks Harga yang Diterima dan Dibayar Petani Serta Nilai Tukar Petani Subsektor Tanaman Perkebunan Rakyat Provinsi Papua Februari 2018 (2012 = 100) .....	58
Tabel 29	Indeks Harga yang Diterima dan Dibayar Petani Serta Nilai Tukar Petani Subsektor Tanaman Perkebunan Rakyat Provinsi Papua Maret 2018 (2012 = 100) .....	59
Tabel 30	Indeks Harga yang Diterima dan Dibayar Petani Serta Nilai Tukar Petani Subsektor Tanaman Perkebunan Rakyat Provinsi Papua April 2018 (2012 = 100) .....	60
Tabel 31	Indeks Harga yang Diterima dan Dibayar Petani Serta Nilai Tukar Petani Subsektor Tanaman Perkebunan Rakyat Provinsi Papua Mei 2018 (2012 = 100) .....	61
Tabel 32	Indeks Harga yang Diterima dan Dibayar Petani Serta Nilai Tukar Petani Subsektor Tanaman Perkebunan Rakyat Provinsi Papua Juni 2018 (2012 = 100) .....	62

Tabel 33	Indeks Harga yang Diterima dan Dibayar Petani Serta Nilai Tukar Petani Subsektor Tanaman Perkebunan Rakyat Provinsi Papua Juli 2018 (2012 = 100) .....	63
Tabel 34	Indeks Harga yang Diterima dan Dibayar Petani Serta Nilai Tukar Petani Subsektor Tanaman Perkebunan Rakyat Provinsi Papua Agustus 2018 (2012 = 100) .....	64
Tabel 35	Indeks Harga yang Diterima dan Dibayar Petani Serta Nilai Tukar Petani Subsektor Tanaman Perkebunan Rakyat Provinsi Papua September 2018 (2012 = 100) .....	65
Tabel 36	Indeks Harga yang Diterima dan Dibayar Petani Serta Nilai Tukar Petani Subsektor Tanaman Perkebunan Rakyat Provinsi Papua Oktober 2018 (2012 = 100) .....	66
Tabel 37	Indeks Harga yang Diterima dan Dibayar Petani Serta Nilai Tukar Petani Subsektor Tanaman Perkebunan Rakyat Provinsi Papua November 2018 (2012 = 100) .....	67
Tabel 38	Indeks Harga yang Diterima dan Dibayar Petani Serta Nilai Tukar Petani Subsektor Tanaman Perkebunan Rakyat Provinsi Papua Desember 2018 (2012 = 100) .....	68
Tabel 39	Indeks Harga yang Diterima dan Dibayar Petani Serta Nilai Tukar Petani Subsektor Peternakan Provinsi Papua Januari 2018 (2012 = 100) .....	69
Tabel 40	Indeks Harga yang Diterima dan Dibayar Petani Serta Nilai Tukar Petani Subsektor Peternakan Provinsi Papua Februari 2018 (2012 = 100) .....	70
Tabel 41	Indeks Harga yang Diterima dan Dibayar Petani Serta Nilai Tukar Petani Subsektor Peternakan Provinsi Papua Maret 2018 (2012 = 100) .....	71
Tabel 42	Indeks Harga yang Diterima dan Dibayar Petani Serta Nilai Tukar Petani Subsektor Peternakan Provinsi Papua April 2018 (2012 = 100) .....	72
Tabel 43	Indeks Harga yang Diterima dan Dibayar Petani Serta Nilai Tukar Petani Subsektor Peternakan Provinsi Papua Mei 2018 (2012 = 100) .....	73

Tabel 44	Indeks Harga yang Diterima dan Dibayar Petani Serta Nilai Tukar Petani Subsektor Peternakan Provinsi Papua Juni 2018 (2012 = 100) .....	74
Tabel 45	Indeks Harga yang Diterima dan Dibayar Petani Serta Nilai Tukar Petani Subsektor Peternakan Provinsi Papua Juli 2018 (2012 = 100) .....	75
Tabel 46	Indeks Harga yang Diterima dan Dibayar Petani Serta Nilai Tukar Petani Subsektor Peternakan Provinsi Papua Agustus 2018 (2012 = 100) .....	76
Tabel 47	Indeks Harga yang Diterima dan Dibayar Petani Serta Nilai Tukar Petani Subsektor Peternakan Provinsi Papua September 2018 (2012 = 100) .....	77
Tabel 48	Indeks Harga yang Diterima dan Dibayar Petani Serta Nilai Tukar Petani Subsektor Peternakan Provinsi Papua Oktober 2018 (2012 = 100) .....	78
Tabel 49	Indeks Harga yang Diterima dan Dibayar Petani Serta Nilai Tukar Petani Subsektor Peternakan Provinsi Papua November 2018 (2012 = 100) .....	79
Tabel 50	Indeks Harga yang Diterima dan Dibayar Petani Serta Nilai Tukar Petani Subsektor Peternakan Provinsi Papua Desember 2018 (2012 = 100) .....	80
Tabel 51	Indeks Harga yang Diterima dan Dibayar Petani Serta Nilai Tukar Petani Subsektor Perikanan Provinsi Papua Januari 2018 (2012 = 100) .....	81
Tabel 52	Indeks Harga yang Diterima dan Dibayar Petani Serta Nilai Tukar Petani Subsektor Perikanan Provinsi Papua Februari 2018 (2012 = 100) .....	82
Tabel 53	Indeks Harga yang Diterima dan Dibayar Petani Serta Nilai Tukar Petani Subsektor Perikanan Provinsi Papua Maret 2018 (2012 = 100) .....	83
Tabel 54	Indeks Harga yang Diterima dan Dibayar Petani Serta Nilai Tukar Petani Subsektor Perikanan Provinsi Papua April 2018 (2012 = 100) .....	84

Tabel 55	Indeks Harga yang Diterima dan Dibayar Petani Serta Nilai Tukar Petani Subsektor Perikanan Provinsi Papua Mei 2018 (2012 = 100) .....	85
Tabel 56	Indeks Harga yang Diterima dan Dibayar Petani Serta Nilai Tukar Petani Subsektor Perikanan Provinsi Papua Juni 2018 (2012 = 100) .....	86
Tabel 57	Indeks Harga yang Diterima dan Dibayar Petani Serta Nilai Tukar Petani Subsektor Perikanan Provinsi Papua Juli 2018 (2012 = 100) .....	87
Tabel 58	Indeks Harga yang Diterima dan Dibayar Petani Serta Nilai Tukar Petani Subsektor Perikanan Provinsi Papua Agustus 2018 (2012 = 100) .....	88
Tabel 59	Indeks Harga yang Diterima dan Dibayar Petani Serta Nilai Tukar Petani Subsektor Perikanan Provinsi Papua September 2018 (2012 = 100) .....	89
Tabel 60	Indeks Harga yang Diterima dan Dibayar Petani Serta Nilai Tukar Petani Subsektor Perikanan Provinsi Papua Oktober 2018 (2012 = 100) .....	90
Tabel 61	Indeks Harga yang Diterima dan Dibayar Petani Serta Nilai Tukar Petani Subsektor Perikanan Provinsi Papua November 2018 (2012 = 100) .....	91
Tabel 62	Indeks Harga yang Diterima dan Dibayar Petani Serta Nilai Tukar Petani Subsektor Perikanan Provinsi Papua Desember 2018 (2012 = 100) .....	92
Tabel 63	Indeks Harga yang Diterima dan Dibayar Petani Serta Nilai Tukar Petani Subsektor Perikanan Tangkap Provinsi Papua Januari 2018 (2012 = 100) .....	93
Tabel 64	Indeks Harga yang Diterima dan Dibayar Petani Serta Nilai Tukar Petani Subsektor Perikanan Tangkap Provinsi Papua Februari 2018 (2012 = 100) .....	94
Tabel 65	Indeks Harga yang Diterima dan Dibayar Petani Serta Nilai Tukar Petani Subsektor Perikanan Tangkap Provinsi Papua Maret 2018 (2012 = 100) .....	95

Tabel 66	Indeks Harga yang Diterima dan Dibayar Petani Serta Nilai Tukar Petani Subsektor Perikanan Tangkap Provinsi Papua April 2018 (2012 = 100) .....	96
Tabel 67	Indeks Harga yang Diterima dan Dibayar Petani Serta Nilai Tukar Petani Subsektor Perikanan Tangkap Provinsi Papua Mei 2018 (2012 = 100) .....	97
Tabel 68	Indeks Harga yang Diterima dan Dibayar Petani Serta Nilai Tukar Petani Subsektor Perikanan Tangkap Provinsi Papua Juni 2018 (2012 = 100) .....	98
Tabel 69	Indeks Harga yang Diterima dan Dibayar Petani Serta Nilai Tukar Petani Subsektor Perikanan Tangkap Provinsi Papua Juli 2018 (2012 = 100) .....	99
Tabel 70	Indeks Harga yang Diterima dan Dibayar Petani Serta Nilai Tukar Petani Subsektor Perikanan Tangkap Provinsi Papua Agustus 2018 (2012 = 100) .....	100
Tabel 71	Indeks Harga yang Diterima dan Dibayar Petani Serta Nilai Tukar Petani Subsektor Perikanan Tangkap Provinsi Papua September 2018 (2012 = 100) .....	101
Tabel 72	Indeks Harga yang Diterima dan Dibayar Petani Serta Nilai Tukar Petani Subsektor Perikanan Tangkap Provinsi Papua Oktober 2018 (2012 = 100) .....	102
Tabel 73	Indeks Harga yang Diterima dan Dibayar Petani Serta Nilai Tukar Petani Subsektor Perikanan Tangkap Provinsi Papua November 2018 (2012 = 100) .....	103
Tabel 74	Indeks Harga yang Diterima dan Dibayar Petani Serta Nilai Tukar Petani Subsektor Perikanan Tangkap Provinsi Papua Desember 2018 (2012 = 100) .....	104
Tabel 75	Indeks Harga yang Diterima dan Dibayar Petani Serta Nilai Tukar Petani Subsektor Perikanan Budidaya Provinsi Papua Januari 2018 (2012 = 100) .....	105
Tabel 76	Indeks Harga yang Diterima dan Dibayar Petani Serta Nilai Tukar Petani Subsektor Perikanan Budidaya Provinsi Papua Februari 2018 (2012 = 100) .....	106

Tabel 77	Indeks Harga yang Diterima dan Dibayar Petani Serta Nilai Tukar Petani Subsektor Perikanan Budidaya Provinsi Papua Maret 2018 (2012 = 100) .....	107
Tabel 78	Indeks Harga yang Diterima dan Dibayar Petani Serta Nilai Tukar Petani Subsektor Perikanan Budidaya Provinsi Papua April 2018 (2012 = 100) .....	108
Tabel 79	Indeks Harga yang Diterima dan Dibayar Petani Serta Nilai Tukar Petani Subsektor Perikanan Budidaya Provinsi Papua Mei 2018 (2012 = 100) .....	109
Tabel 80	Indeks Harga yang Diterima dan Dibayar Petani Serta Nilai Tukar Petani Subsektor Perikanan Budidaya Provinsi Papua Juni 2018 (2012 = 100) .....	110
Tabel 81	Indeks Harga yang Diterima dan Dibayar Petani Serta Nilai Tukar Petani Subsektor Perikanan Budidaya Provinsi Papua Juli 2018 (2012 = 100) .....	111
Tabel 82	Indeks Harga yang Diterima dan Dibayar Petani Serta Nilai Tukar Petani Subsektor Perikanan Budidaya Provinsi Papua Agustus 2018 (2012 = 100) .....	112
Tabel 83	Indeks Harga yang Diterima dan Dibayar Petani Serta Nilai Tukar Petani Subsektor Perikanan Budidaya Provinsi Papua September 2018 (2012 = 100) .....	113
Tabel 84	Indeks Harga yang Diterima dan Dibayar Petani Serta Nilai Tukar Petani Subsektor Perikanan Budidaya Provinsi Papua Oktober 2018 (2012 = 100) .....	114
Tabel 85	Indeks Harga yang Diterima dan Dibayar Petani Serta Nilai Tukar Petani Subsektor Perikanan Budidaya Provinsi Papua November 2018 (2012 = 100) .....	115
Tabel 86	Indeks Harga yang Diterima dan Dibayar Petani Serta Nilai Tukar Petani Subsektor Perikanan Budidaya Provinsi Papua Desember 2018 (2012 = 100) .....	116

Tabel 87	Indeks Harga Konsumen Perdesaan Provinsi Papua Tahun 2018 (2012 = 100) .....	117
Tabel 88	Inflasi Perdesaan Provinsi Papua Tahun 2018 (2012 = 100) .....	118

<https://papua.bps.go.id>

## DAFTAR GAMBAR

	Halaman
Gambar 1	Perkembangan Nilai Tukar Petani (NTP) Provinsi Papua, 2012 – 2018 ..... 14
Gambar 2	Perkembangan Nilai Tukar Petani (NTP) Provinsi Papua, 2018..... 15
Gambar 3	Nilai Tukar Petani (NTP) Provinsi Papua dan Nasional, 2018..... 16
Gambar 4	Indeks Harga yang Diterima Petani ( $I_t$ ) dan Indeks Harga yang Dibayar Petani ( $I_b$ ) Provinsi Papua, 2018 ..... 17
Gambar 5	Indeks Harga yang Dibayar Petani ( $I_b$ ), Konsumsi Rumah Tangga, dan BPPBM Provinsi Papua, 2018 .... 18
Gambar 6	Nilai Tukar Usaha Petani (NTUP) Provinsi Papua, 2018 ..... 19
Gambar 7	Indeks Harga yang Diterima Petani ( $I_t$ ) Menurut Subsektor Provinsi Papua, 2018..... 20
Gambar 8	Perkembangan Indeks Harga yang Diterima Petani ( $I_t$ ) Menurut Subsektor dan Komoditas Provinsi Papua, 2018..... 21
Gambar 9	Indeks Harga yang Dibayar Petani ( $I_b$ ) Menurut Subsektor Provinsi Papua, 2018..... 22
Gambar 10	Perkembangan Indeks Harga yang Dibayar Petani ( $I_b$ ) Menurut Subsektor dan Komponen Pengeluaran Provinsi Papua, 2018..... 23
Gambar 11	Nilai Tukar Usaha Petani (NTUP) Menurut Subsektor Provinsi Papua, 2018..... 24
Gambar 12	Nilai Tukar Usaha Petani (NTUP) Menurut Subsektor Provinsi Papua, 2018..... 25
Gambar 13	Perkembangan Indeks Harga Konsumen Perdesaan Provinsi Papua, 2018..... 26



Gambar 14	Perkembangan Inflasi Perdesaan dan Perkotaan Provinsi Papua, 2018.....	27
Gambar 15	Inflasi Tahun 2018 Wilayah Perdesaan dan Perkotaan Provinsi Papua Menurut Sub Kelompok.....	28

<https://papua.bps.go.id>

## PENDAHULUAN

### A. Latar Belakang

Data dan informasi mutlak dibutuhkan untuk kepentingan perencanaan pembangunan di segala bidang. Ketersediaan data yang memadai, berkesinambungan, dan mampu mengakomodir sangat membantu dalam memantau dan mengevaluasi pelaksanaan program pembangunan yang berjalan. Menilik kondisi Provinsi Papua, sebagian besar penduduknya tinggal di daerah perdesaan dan bergantung pada sektor pertanian. Sektor pertanian masih menjadi penyumbang terbesar dalam penyerapan tenaga kerja di Papua. Data Sakernas Agustus 2018 mencatat sebanyak 67,75 persen dari total tenaga kerja atau mencapai 1.204.116 jiwa penduduk Provinsi Papua bekerja pada sektor pertanian. Berkaca pada hal ini diharapkan sektor pertanian dapat menjadi motor penggerak pertumbuhan ekonomi yang mampu meningkatkan pendapatan para petani serta mengentaskan kemiskinan.

Program peningkatan kesejahteraan ini harus didukung dengan ketersediaan data secara kontinyu dan lengkap. Salah satu ukuran baku yang dapat digunakan untuk melihat tingkat kesejahteraan petani adalah Nilai Tukar Petani (NTP) dan Inflasi Perdesaan. NTP merupakan rasio dari indeks harga yang diterima petani terhadap indeks harga yang dibayar petani. NTP adalah pengukur kemampuan tukar produk pertanian yang dihasilkan petani dengan barang/jasa yang diperlukan untuk konsumsi rumah tangga dan keperluan dalam memproduksi produk pertanian.

### B. Tujuan

Tujuan penyusunan Statistik Nilai Tukar Petani Tahun 2018 dimaksudkan untuk :

-  Menggambarkan besarnya Nilai Tukar Petani Provinsi Papua Tahun 2018

- 📌 Menggambarkan indeks harga (Inflasi) wilayah perdesaan Papua melalui Indeks Konsumsi Rumah Tangga Perdesaan
- 📌 Menggambarkan Besarnya Nilai Tukar Petani menurut subsektor-subsektor.

### C. Kegunaan Nilai Tukar Petani (NTP)

Nilai Tukar Petani mempunyai kegunaan untuk mengukur kemampuan tukar produk yang dijual petani dengan produk yang dibutuhkan petani untuk konsumsi rumah tangga dan biaya produksi. Hal ini terlihat bila dibandingkan dengan kemampuan tukarnya pada tahun dasar.

Dari indeks harga yang diterima petani ( $I_t$ ) dapat dilihat fluktuasi harga barang-barang yang dihasilkan petani. Dan dari kelompok konsumsi rumah tangga dalam indeks harga yang dibayar petani ( $I_b$ ), dapat digunakan untuk melihat fluktuasi harga barang-barang yang dikonsumsi oleh petani yang merupakan bagian terbesar dari masyarakat di perdesaan dan dapat juga digunakan sebagai proxy inflasi perdesaan. Sedangkan dari kelompok biaya produksi dapat digunakan untuk melihat fluktuasi harga-harga barang yang digunakan untuk memproduksi barang-barang pertanian.

### D. Arti Angka Nilai Tukar Petani (NTP)

Secara umum hasil penghitungan NTP memunculkan tiga macam pengertian, yaitu :

- 📌  $NTP > 100$  berarti petani mengalami surplus. Harga produksi naik lebih besar dari kenaikan harga barang/jasa konsumsi dan biaya produksi.
- 📌  $NTP = 100$  berarti petani mengalami impas/break-even. Kenaikan/penurunan harga produksi sama dengan kenaikan/penurunan harga barang konsumsi dan biaya produksi.

- 🇮🇩 NTP < 100 berarti petani mengalami defisit. Kenaikan harga barang produksi relatif lebih kecil dibandingkan dengan kenaikan harga barang/jasa konsumsi dan biaya produksi.

### **E. Ruang Lingkup dan Cakupan Komoditas**

Penghitungan NTP didasarkan pada hasil Survei harga Perdesaan yang dilakukan setiap bulan. Pada survei tersebut dilakukan pencatatan harga berbagai barang dan jasa di daerah perdesaan. Sektor yang dicakup dalam penghitungan NTP ini meliputi 5 subsektor, yaitu subsektor Tanaman Pangan, Tanaman Hortikultura, Tanaman Perkebunan Rakyat, Peternakan, dan Perikanan. Untuk penghitungan NTP Perikanan dipisahkan menjadi NTP Kelompok Perikanan Tangkap dan NTP Kelompok Budidaya.

Subsektor Tanaman Pangan mencakup tanaman bahan makanan seperti padi dan palawija. Subsektor Hortikultura mencakup sayur-sayuran, buah-buahan, tanaman hias dan tanaman obat-obatan. Subsektor Tanaman Perkebunan Rakyat mencakup kelapa, robusta, cengkeh, tembakau, dan kapuk. Dan Subsektor Peternakan mencakup ternak besar (sapi dan kerbau), ternak kecil (kambing, domba, dan babi), unggas (ayam, itik, dll) dan hasil-hasil unggas (susu sapi, telur, dll). Sedangkan Subsektor Perikanan mencakup perikanan darat (budidaya) dan perikanan laut.

## KONSEP DEFINISI DAN KLASIFIKASI INDEKS

### A. Konsep Definisi

Konsep dan definisi dalam suatu survei penting digunakan untuk memperoleh konsistensi dari data yang dikumpulkan sehingga terbanding antar waktu maupun antar wilayah. Beberapa konsep dan definisi yang berhubungan dengan Statistik Harga Perdesaan diuraikan adalah sebagai berikut :

- 📌 Nilai Tukar Petani adalah angka perbandingan antara indeks harga yang diterima petani dengan indeks harga yang dibayar petani yang dinyatakan dalam persentase. Indeks harga yang diterima petani adalah indeks harga yang menunjukkan perkembangan harga produsen atas hasil produksi petani.
- 📌 Petani adalah orang yang mengusahakan pertanian sub sektor tanaman pangan, sub sektor hortikultura, sub sektor tanaman perkebunan rakyat, sub sektor peternakan dan sub sektor perikanan atas resiko sendiri dengan tujuan untuk dijual, baik sebagai petani pemilik maupun petani penggarap (sewa/kontrak/bagi hasil). Orang yang bekerja di sawah/ladang orang lain dengan mengharapkan upah (buruh tani) bukan termasuk petani.
- 📌 Harga adalah besarnya uang yang dibayarkan (dikeluarkan) untuk mendapatkan sejumlah komoditas dalam satuan tertentu. Harga yang dipilih dalam pengumpulan data harga konsumen perdesaan adalah harga eceran sesuai dengan kebiasaan masyarakat setempat dan dikonversikan dengan satuan standar.
- 📌 Harga yang dibayar petani adalah harga konsumen di pasar kecamatan sampel yaitu harga rata-rata di pasar setempat atas barang-barang dan jasa yang dibayar petani untuk digunakan dalam proses produksi lahan atau usaha pertanian.

- Harga yang diterima petani adalah rata-rata harga dari suatu jenis komoditas (produksi) dari petani produsen sebelum memasukkan biaya untuk transportasi atau pengangkutan dan pengepakan ke dalam harga penjualannya. Harga yang diterima di tingkat petani (harga produsen) dapat diartikan sebagai *Farm Gate Price* yaitu harga transaksi di sawah/ ladang/ kebun/ kolam/ empang/ tebat/ balong/ tambak setelah pemetikan atau panen.
- Pasar adalah tempat terjadinya transaksi antara penjual dengan pembeli atau tempat yang biasanya terdapat penawaran dan permintaan. Pada kecamatan yang sudah terpilih sebagai sampel, pasar yang dicatat haruslah pasar yang cukup mewakili dengan syarat antara lain : paling besar, banyak pembeli dan penjual, jenis barang yang diperjualbelikan cukup banyak dan terjamin kelangsungan pencatatan harganya serta terletak di desa perdesaan (rural)
- Harga eceran perdesaan adalah harga transaksi antara penjual dan pembeli secara eceran di pasar setempat untuk tiap jenis barang yang dibeli dengan tujuan untuk dikonsumsi sendiri dan bukan untuk dijual kepada pihak lain. Harga yang dicatat adalah harga jadi pada saat transaksi.
- Pedagang eceran adalah orang atau pihak yang menyerahkan atau menyediakan barang/ jasa secara eceran kepada pembeli atau pihak yang langsung mengkonsumsi barang yang diperoleh dan tidak diperdagangkan kembali. Pedagang eceran yang dimaksud adalah pedagang yang berjualan di lokasi dan area sekitar wilayah pasar. Untuk harga yang dicatat adalah harga modus (harga yang paling banyak muncul) dari transaksi pedagang dan pembeli, jika tidak ada modus maka pencatatan harga berdasarkan rata-rata hitung.
- Satuan yang digunakan adalah ukuran/ volume suatu barang/ jasa yang biasa digunakan dalam transaksi secara eceran. Jika ada satuan setempat yang

lazim berlaku di suatu daerah, hendaklah dikonversikan ke satuan standar seperti ikat, tumpuk dikonversikan kedalam satuan kg.

- 📌 Nilai Tukar Usaha Pertanian (NTUP) adalah perbandingan antara indeks diterima petani dengan indeks dibayar petani terutama indeks BPPM dan indeks konsumsi dikeluarkan dari proses penghitungan. NTUP ini digunakan untuk mengetahui nilai tukar petani dari sisi produksi pertanian.

### B. Klasifikasi Indeks

Nilai Tukar Petani merupakan rasio antara indeks harga yang diterima petani (It) dengan indeks harga yang dibayar petani (Ib).

- a. Indeks Harga yang Diterima Petani (It)
  1. Indeks Subsektor Tanaman Pangan
    - 📌 Indeks kelompok padi
    - 📌 Indeks kelompok palawija
  2. Indeks Subsektor Tanaman Hortikultura
    - 📌 Indeks kelompok sayur-sayuran
    - 📌 Indeks kelompok buah-buahan
    - 📌 Indeks kelompok tanaman obat
  3. Indeks Subsektor Tanaman Perkebunan Rakyat (TPR)
    - 📌 Indeks kelompok tanaman perkebunan rakyat
  4. Indeks Subsektor Peternakan
    - 📌 Indeks kelompok ternak besar
    - 📌 Indeks kelompok ternak kecil
    - 📌 Indeks kelompok unggas
    - 📌 Indeks kelompok hasil ternak
  5. Indeks Subsektor Perikanan
    - 📌 Indeks kelompok penangkapan
    - 📌 Indeks kelompok budidaya

6. Indeks Subsektor Perikanan Tangkap
  - 📊 Indeks penangkapan perairan umum
  - 📊 Indeks penangkapan laut
7. Indeks Subsektor Perikanan Budidaya Ikan
  - 📊 Indeks budidaya air tawar
  - 📊 Indeks budidaya air payau
  - 📊 Indeks budidaya laut
- b. Indeks Harga yang Dibayar Petani (Ib)
  1. Indeks Kelompok Konsumsi Rumah Tangga (KRT)
    - 📊 Indeks subkelompok bahan makanan
    - 📊 Indeks subkelompok makanan jadi, minuman, rokok dan tembakau
    - 📊 Indeks subkelompok perumahan
    - 📊 Indeks subkelompok sandang
    - 📊 Indeks subkelompok kesehatan
    - 📊 Indeks subkelompok pendidikan, rekreasi, dan olahraga
    - 📊 Indeks subkelompok transportasi dan komunikasi
  2. Indeks Kelompok Biaya Produksi dan Penambahan Barang Modal (BPPBM)
    - 📊 Indeks subkelompok bibit
    - 📊 Indeks subkelompok pupuk dan obat-obatan
    - 📊 Indeks subkelompok transportasi
    - 📊 Indeks subkelompok sewa dan pengeluaran lain
    - 📊 Indeks subkelompok penambahan barang modal
    - 📊 Indeks subkelompok upah buruh tani



## METODOLOGI

### A. Metode Pengumpulan Data

Metode pengumpulan data yang dilakukan dalam rangka penghitungan NTP dan Inflasi perdesaan di Provinsi Papua adalah melalui survei yang disebut dengan Survei Harga Perdesaan yang terdiri dari Survei Harga Produsen Perdesaan dan Survei Harga Konsumen Perdesaan yang dilakukan setiap bulan. Kegiatan Survei Harga Produsen dan Konsumen Perdesaan bertujuan untuk memperoleh data harga produsen sektor pertanian dan data harga konsumen perdesaan secara lengkap dan kontinyu. Pengumpulan data harga ini dilakukan melalui wawancara langsung dengan menggunakan Daftar Survei Harga Produsen Perdesaan (HD) dan Daftar Survei Harga Konsumen Perdesaan (HKD).

Jenis-jenis daftar yang digunakan pada Survei Harga Produsen Perdesaan yaitu :

- 📌 Daftar HD-1 : digunakan untuk mencatat harga produsen yang dihasilkan petani dan harga eceran barang/jasa untuk keperluan produksi pertanian tanaman pangan. Pencatatan harga dilakukan setiap bulan pada tanggal 15 di kecamatan terpilih dengan menanyakan transaksi antara tanggal 1 sampai dengan 15 bulan bersangkutan.
- 📌 Daftar HD-2 : digunakan untuk mencatat harga produsen yang dihasilkan petani dan harga eceran barang/jasa untuk keperluan produksi pertanian tanaman hortikultura. Pencatatan harga dilakukan setiap bulan pada tanggal 15 di kecamatan terpilih dengan menanyakan transaksi antara tanggal 1 sampai dengan 15 bulan bersangkutan.
- 📌 Daftar HD-3 : digunakan untuk mencatat harga produsen yang dihasilkan petani dan harga eceran barang/jasa untuk keperluan produksi pertanian tanaman perkebunan rakyat. Pencatatan harga dilakukan setiap bulan pada

tanggal 15 di kecamatan terpilih dengan menanyakan transaksi antara tanggal 1 sampai dengan 15 bulan bersangkutan.

- 📌 Daftar HD-4 : digunakan untuk mencatat harga produsen yang dihasilkan petani dan harga eceran barang/jasa untuk keperluan produksi peternakan. Pencatatan harga dilakukan setiap bulan pada tanggal 15 di kecamatan terpilih dengan menanyakan transaksi antara tanggal 1 sampai dengan 15 bulan bersangkutan.
- 📌 Daftar HD-5.1 : digunakan untuk mencatat harga produsen yang dihasilkan petani dan harga eceran barang/jasa untuk keperluan produksi perikanan untuk jenis usaha penangkapan. Pencatatan harga dilakukan setiap bulan pada tanggal 15 di kecamatan terpilih dengan menanyakan transaksi antara tanggal 1 sampai dengan 15 bulan bersangkutan.
- 📌 Daftar HD-5.2 : digunakan untuk mencatat harga produsen yang dihasilkan petani dan harga eceran barang/jasa untuk keperluan produksi perikanan untuk jenis usaha budidaya. Pencatatan harga dilakukan setiap bulan pada tanggal 15 di kecamatan terpilih dengan menanyakan transaksi antara tanggal 1 sampai dengan 15 bulan bersangkutan.
- 📌 Daftar HD-6 : digunakan untuk mencatat harga produsen yang dihasilkan petani dan harga eceran barang/jasa untuk keperluan produksi kehutanan. Pencatatan harga dilakukan setiap bulan pada tanggal 15 di kecamatan terpilih dengan menanyakan transaksi antara tanggal 1 sampai dengan 15 bulan bersangkutan.
- 📌 Register HD : digunakan untuk merekap hasil pencacahan harga produsen perdesaan dari daftar HD selama satu tahun di kecamatan sampel.

Sedangkan jenis-jenis daftar yang digunakan pada Survei Harga Konsumen Perdesaan yaitu :

- 📌 Daftar HKD-1 : digunakan untuk mencatat harga eceran barang dan jasa keperluan rumah tangga perdesaan di pasar kecamatan untuk kelompok makanan. Pencatatan harga dilakukan setiap bulan pada tanggal 10-14.

- 📌 Daftar HKD-2.1 : digunakan untuk mencatat harga eceran barang dan jasa keperluan rumah tangga perdesaan di pasar kecamatan untuk kelompok konstruksi, jasa, dan transportasi. Pencatatan harga dilakukan setiap bulan pada tanggal 10-14.
- 📌 Daftar HKD-2.2 : digunakan untuk mencatat harga eceran barang dan jasa keperluan rumah tangga perdesaan di pasar kecamatan untuk kelompok aneka perlengkapan rumah tangga dan lainnya. Pencatatan harga dilakukan setiap bulan pada tanggal 10-14.
- 📌 Register HKD : digunakan untuk merekap hasil pencatatan dari daftar HKD-1, HKD-2.1 dan HKD-2.2 selama satu tahun.

## **B. Metode Pemilihan Sampel**

### **a. Pemilihan Kecamatan**

Kecamatan terpilih dalam pencacahan statistik harga perdesaan didasarkan pada rancangan sampling dua tahap, yaitu :

1. Tahap pertama, pada setiap provinsi dipilih sejumlah kabupaten yang merupakan daerah sentra produksi pertanian secara purposif, kecuali provinsi di Jawa seluruh kabupaten terpilih menjadi sampel.
2. Tahap kedua, dari setiap kabupaten terpilih, dipilih sejumlah kecamatan sentra produksi pertanian Subsektor Tanaman Pangan, Subsektor Tanaman Hortikultura, Subsektor Tanaman Perkebunan Rakyat, Subsektor Peternakan dan Subsektor Perikanan

### **b. Pemilihan Responden**

Penentuan sampel petani sebagai responden Survei Harga Produsen Perdesaan dilakukan secara purposive sampling dengan syarat responden yaitu merupakan petani besar yang menghasilkan banyak komoditas pertanian, bisa pada subsektor tanaman pangan, tanaman hortikultura, tanaman perkebunan rakyat, peternakan dan perikanan (tangkap dan budidaya). Kemudian dilengkapi oleh responden lain yaitu buruh tani, pedagang/ petani yang menjual bibit,

pedagang yang menjual pupuk dan obat-obatan, pedagang yang menjual lat-alat pertanian, usaha jasa persewaan lahan, usaha jasa persewaan alat-alat pertanian, usaha jasa angkutan, dan lain-lain yang berhubungan dengan proses produksi pertanian.

Demikian juga halnya dengan pemilihan sampel responden Survei Harga Konsumen Perdesaan ditentukan dengan metode purposive sampling, dengan persyaratan :

- merupakan pasar paling besar dan ramai di kecamatan tersebut
- beraneka ragam barang yang diperdagangkan
- terletak di desa perdesaan (rural)
- banyak masyarakat belanja di pasar tersebut
- kelangsungan pencatatan harga terjamin.

Pedagang yang diwawancara dapat dipilih yang berusaha di dalam pasar maupun di sekitar pasar. Pedagang tersebut menjual beragam produk, merupakan pedagang eceran dan menempati bangunan permanen, memiliki persediaan barang yang cukup, dan harga yang ditetapkan pedagang tersebut dapat mempengaruhi harga pedagang di sekitarnya.

### C. Metode Penghitungan Nilai Tukar Petani (NTP)

Formula atau rumus yang digunakan untuk perhitungan indeks harga yang diterima petani ( $I_t$ ) dan indeks harga yang dibayar petani ( $I_b$ ) adalah rumus Indeks Laspeyres yang dikembangkan (*Modified Laspeyres Indexes*), yaitu :

$$I_t = \frac{\sum_{i=1}^m \frac{P_n}{P_{(n-1)i}} P_{(n-1)i} Q_o}{\sum_{i=1}^m P_o Q_o}$$

Keterangan :

$I_n$  = Indeks harga bulan ke-n ( $I_t$  maupun  $I_b$ )

$P_n$  = Harga bulan ke-n untuk jenis barang ke-i

$P_{(n-1)i}$  = Harga bulan ke (n-1) untuk jenis barang ke-i

$\frac{P_n}{P_{(n-1)i}}$  = Relatif harga bulan ke-n untuk jenis barang ke-i

$P_0$  = Harga pada tahun dasar untuk jenis barang ke-i

$Q_0$  = Kuantitas pada tahun dasar untuk jenis barang ke-i

$m$  = Banyaknya jenis barang yang tercakup dalam paket komoditas

Pertimbangan yang mendasari penggunaan formula di atas adalah sebagai berikut :

1. Tren harga tidak dipengaruhi perubahan kualitas atau spesifikasi komoditas
2. Perbedaan harga komoditas antar kabupaten tidak berpengaruh
3. Dapat dilakukan penggantian spesifikasi atau penggantian jenis barang.

Sedangkan rumus untuk penghitungan Nilai Tukar Petani adalah

$$N = \frac{I_t}{I_b} \times 100\%$$

Keterangan :

NTP = Nilai Tukar Petani

$I_t$  = Indeks harga yang diterima petani

$I_b$  = Indeks harga yang dibayar petani

#### D. Inflasi Perdesaan

Inflasi yang dikenal selama ini dihitung oleh Badan Pusat Statistik (BPS) menggunakan indeks harga konsumen (IHK). Inflasi ini merupakan perkembangan harga barang dan jasa hanya pada daerah perkotaan (82 kota besar di Indonesia). Namun belum banyak pengguna data atau masyarakat umum bahkan pemerintah daerah yang mengetahui bahwa selain inflasi tersebut, BPS juga menghitung inflasi perdesaan.

Sebagaimana yang telah dikemukakan sebelumnya bahwa NTP terdiri atas berbagai komponen penghitungan, salah satunya adalah indeks konsumsi rumah tangga (IKRT). IKRT ini mencerminkan indeks harga konsumen pada tingkat

perdesaan (IHKp). Perkembangan atau perubahan IKRT dalam bentuk persentase mencerminkan inflasi perdesaan. Hal ini menunjukkan bahwa dengan dihitungnya NTP berarti secara tidak langsung dapat diperoleh pula angka inflasi perdesaan.

Formulasi penghitungan inflasi perdesaan adalah sebagai berikut:

$$I_{P} = \frac{I_{Pt} - I_{Pt-1}}{I_{Pt-1}} \times 100$$

Keterangan :

$I_{Pt}$  : Indeks harga konsumen perdesaan/ indeks konsumsi rumah tangga periode ke-t

$I_{Pt-1}$  : Indeks harga konsumen perdesaan/ indeks konsumsi rumah tangga periode ke t-1

#### E. Metode Penyajian dan Analisis Data

Penyajian data NTP dilakukan hanya sampai tingkat provinsi. Hal ini mengingat keterbatasan jumlah sampel yang menyebabkan tidak dapat tersajinya NTP sampai level kabupaten/ kota karena secara statistik tidak memenuhi syarat. Penyajian data NTP maupun inflasi perdesaan pada publikasi ini dilakukan dengan tabulasi dan gambar, sedangkan analisis pada publikasi ini dilakukan dengan metode analisis deskriptif, yaitu menjelaskan atau menggambarkan secara sederhana angka atau nilai-nilai yang tersaji pada tabel dan gambar.

## ULASAN RINGKAS

### A. Perkembangan NTP Provinsi Papua dan Perbandingannya Dengan NTP Nasional

Salah satu indikator yang dapat digunakan untuk melihat tingkat kemampuan/daya beli petani di perdesaan adalah Nilai Tukar Petani (NTP). NTP diperoleh dari perbandingan indeks harga yang diterima petani terhadap indeks harga yang dibayar petani (dalam persentase). NTP juga menunjukkan daya tukar (*term of trade*) dari produk pertanian dengan barang dan jasa yang dikonsumsi maupun untuk biaya produksi. Semakin tinggi NTP secara relatif semakin kuat pula tingkat kemampuan/daya beli petani.

Gambar 1. Perkembangan Nilai Tukar Petani (NTP) Provinsi Papua, 2012 - 2018



Sumber : BPS Provinsi Papua

Dalam perkembangannya, tingkat kesejahteraan petani Provinsi Papua yang digambarkan melalui NTP menunjukkan tren yang menurun. Terlihat pada gambar 1 bahwa pada tahun 2012 NTP mencapai angka 101,76 berturut-turut turun hingga pada tahun 2018 berada pada angka 91,70. Terpantau sepanjang tahun 2018 ini angka NTP Papua berkisar antara 91 hingga 93. Terlihat pada gambar 2 bahwa terjadi tren NTP yang menurun, dimulai dari angka 92,55 pada Januari 2018 yang kemudian mengalami penurunan hingga kondisi terendah pada bulan Agustus sebesar 91,04. Bulan selanjutnya angka NTP mulai merangkak naik hingga pada bulan Desember 2018 ditutup pada angka 91,82. NTP tertinggi berada pada bulan Januari yang mencapai 92,55 dan yang terendah berada pada bulan Agustus sebesar 91,04. Mencermati angka NTP ini berarti bahwa pada tahun 2018 petani Papua mengalami kondisi defisit, dimana pendapatannya relatif lebih kecil dibandingkan dengan pengeluarannya secara keseluruhan, baik untuk biaya produksi maupun konsumsi rumah tangganya.

Gambar 2. Perkembangan Nilai Tukar Petani (NTP) Provinsi Papua, 2018

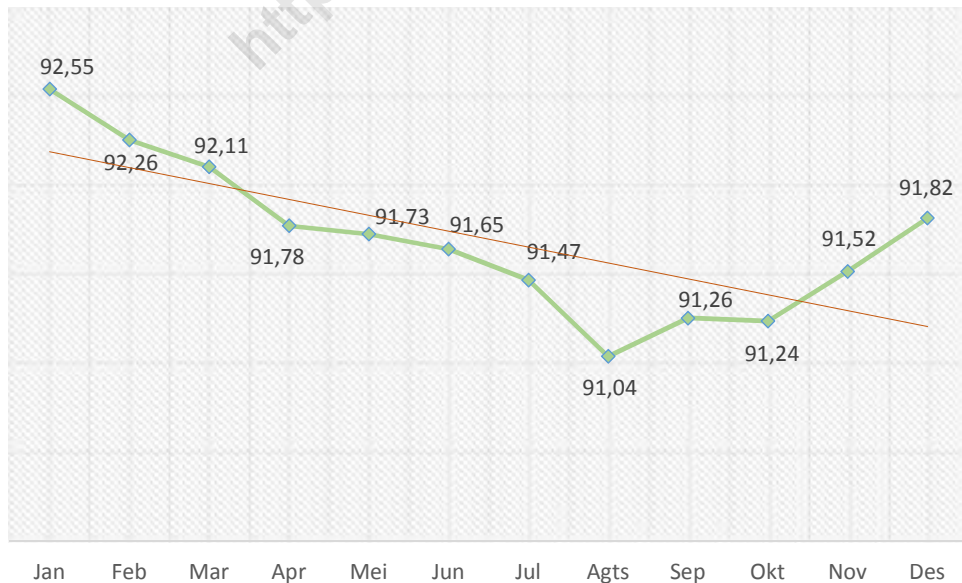

Sumber : BPS Provinsi Papua



Sedangkan secara nasional, NTP tahun 2018 berkisar antara 101 hingga 104. Angka NTP tertinggi terjadi pada bulan September yang mencapai 103,17 dan yang terendah terjadi pada bulan April sebesar 101,61. Hal ini berarti bahwa rata-rata petani Indonesia berada pada kondisi surplus, dimana pendapatan petani lebih besar dibandingkan pengeluarannya baik pengeluaran untuk biaya produksi maupun untuk konsumsi rumah tangga.

Sepanjang tahun 2018 NTP Provinsi Papua dan NTP Nasional secara umum memiliki selisih 9 hingga 12 poin. Dengan demikian dapat dicermati tren yang terjadi, bahwa NTP Provinsi Papua memiliki pergerakan yang cukup searah dengan NTP Nasional. Hal ini terlihat pada gambar 3 berikut.

Gambar 3. Nilai Tukar Petani (NTP) Provinsi Papua dan Nasional, 2018

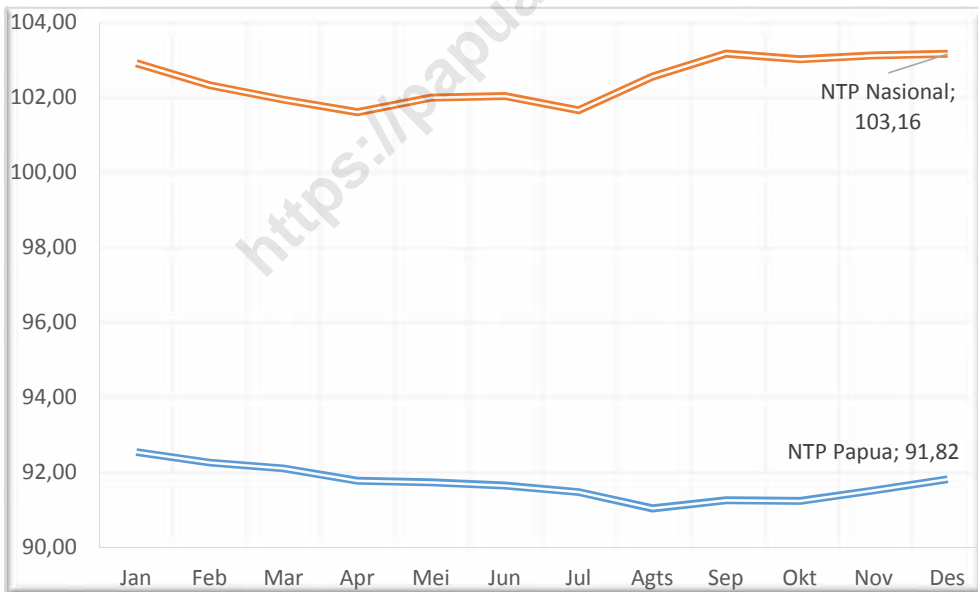

Sumber : BPS Provinsi Papua

### B. Indeks Harga yang Diterima Petani dan Indeks Harga yang Dibayar Petani

Harga yang diterima petani merupakan rata-rata harga produsen dari hasil produksi petani sebelum ditambahkan biaya transportasi/pengangkutan

dan biaya pengepakan ke dalam harga penjualannya atau disebut *Farm Gate* (harga di sawah/ladang setelah pemetikan). Dengan kata lain, indeks harga yang diterima petani ( $I_t$ ) ini menunjukkan pergerakan harga komoditas pertanian yang dihasilkan oleh petani. Sedangkan indeks harga yang dibayar petani ( $I_b$ ) merupakan indeks harga yang menunjukkan perkembangan harga kebutuhan rumah tangga petani baik untuk memenuhi kebutuhan konsumsi rumah tangganya sendiri maupun untuk keperluan produksi pertanian.

Sepanjang tahun 2018, indeks harga yang diterima petani ( $I_t$ ) Papua cenderung berfluktuasi, berkisar antara 118,96 hingga 121,71. Tercatat pada Januari 2018 nilai  $I_t$  sebesar 119,42 dan pada akhir tahun pada Desember 2018 mencapai 121,71. Hal ini berarti pada Desember 2018, petani Papua mengalami kenaikan harga komoditas produksi pertanian sebesar 1,2171 kali dibandingkan dengan tahun dasar (2012=100).

Gambar 4. Indeks Harga yang Diterima Petani ( $I_t$ ) dan Indeks Harga yang Dibayar Petani ( $I_b$ ) Provinsi Papua, 2018

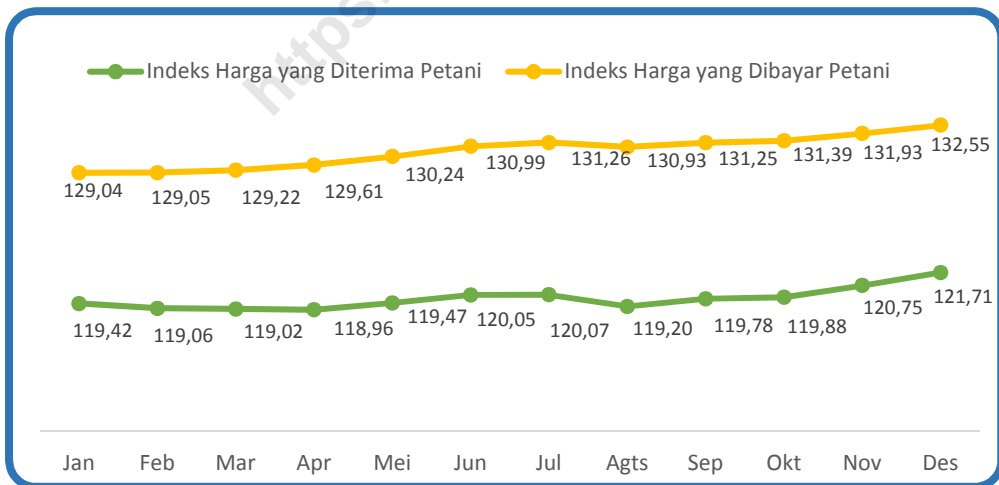

Sumber : BPS Provinsi Papua

Sedangkan indeks harga yang dibayar petani ( $I_b$ ) Papua, hasil pantauan menunjukkan nilai yang semakin meningkat selama tahun 2018. Pada awal tahun  $I_b$  tercatat pada angka 119,42 dan mengalami kenaikan hingga pada bulan

Desember mencapai 121,71. Penurunan  $I_b$  hanya terjadi pada bulan Agustus, dimana perubahan  $I_b$  pada bulan ini adalah sebesar -0,33 persen. Sedangkan kenaikan tertinggi terjadi pada bulan Juni yaitu sebesar 0,75 persen. Dari gambar 5 terlihat bahwa pada bulan ini IKRT lebih dominan dalam menyumbang pergerakan  $I_b$  dimana hal ini terkait erat dengan adanya kenaikan harga bahan makanan saat Idul Fitri.

Gambar 5. Indeks Harga yang Dibayar Petani ( $I_b$ ), Konsumsi Rumah Tangga, dan BPPBM Provinsi Papua, 2018

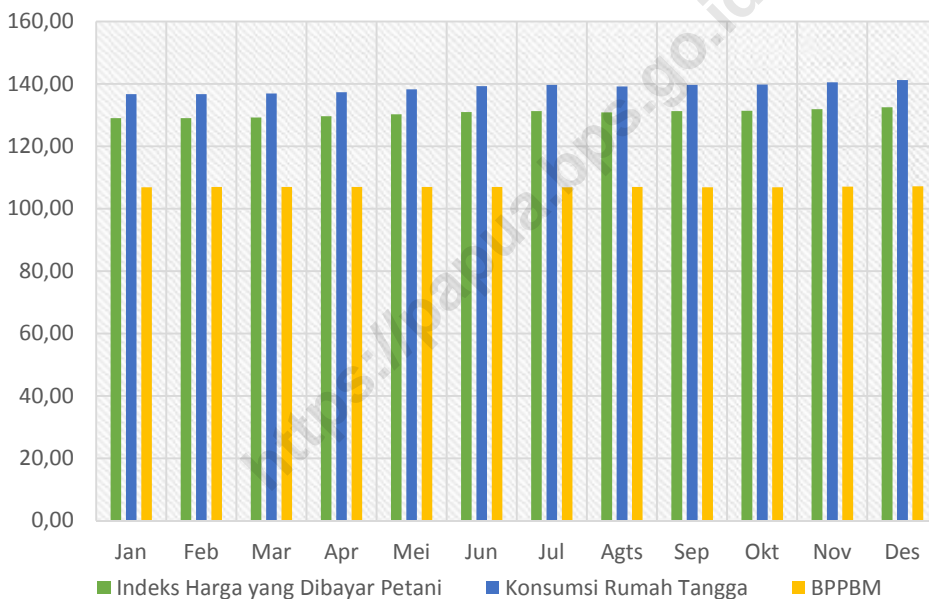

Sumber : BPS Provinsi Papua

### C. Nilai Tukar Usaha Pertanian (NTUP) Provinsi Papua Tahun 2018

Nilai Tukar Usaha Rumah Tangga Pertanian (NTUP) diperoleh dari perbandingan indeks harga yang diterima petani ( $I_t$ ) terhadap indeks harga yang dibayar petani ( $I_b$ ), dimana komponen  $I_b$  hanya terdiri dari Biaya Produksi dan Penambahan Barang Modal (BPPBM). Dengan dikeluarkannya konsumsi rumah tangga dari komponen indeks harga yang dibayar petani

(I<sub>b</sub>), NTUP dapat lebih mencerminkan kemampuan produksi petani, karena yang dibandingkan hanya produksi dengan biaya produksinya.

Gambar 6. Nilai Tukar Usaha Petani (NTUP) Provinsi Papua, 2018



Sumber : BPS Provinsi Papua

Pada tahun 2018, NTUP Provinsi Papua mengalami fluktuasi dengan NTUP tertinggi terjadi pada bulan Desember yang mencapai 113,56 dan yang terendah terjadi pada bulan April sebesar 111,17. Rata-rata It pada tahun 2018 adalah sebesar 119,78 dan rata-rata indeks BPPBM sebesar 106,81. Hal ini menunjukkan bahwa harga yang diterima petani dari hasil produksi sudah lebih tinggi dari harga yang dibayar petani untuk biaya produksi dan penambahan barang modal. Dengan mengabaikan besarnya konsumsi rumah tangga, dapat dikatakan bahwa sektor pertanian Papua cukup menguntungkan.

#### D. Nilai Tukar Petani (NTP) Papua Menurut Subsektor Tahun 2018

Nilai Tukar Petani (NTP) subsektor diperoleh dari perbandingan indeks harga yang diterima petani terhadap indeks harga yang dibayar petani pada

masing-masing subsektor. Indeks harga yang diterima petani ( $I_t$ ) menunjukkan fluktuasi harga komoditas pertanian yang dihasilkan petani.

Gambar 7. Indeks Harga yang Diterima Petani ( $I_t$ ) Menurut Subsektor Provinsi Papua, 2018

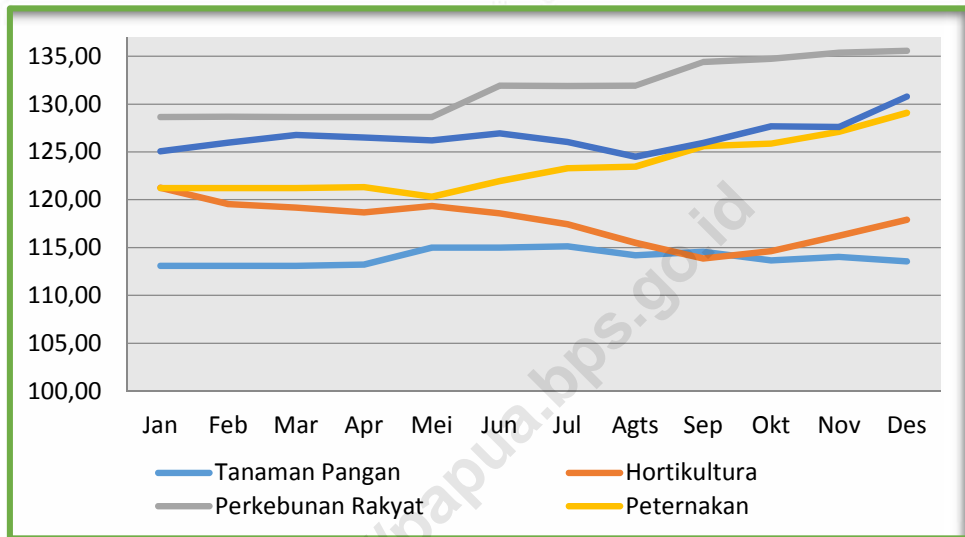

Sumber : BPS Provinsi Papua

Berdasarkan subsektor, nilai  $I_t$  tertinggi dimiliki oleh subsektor tanaman perkebunan rakyat 131,60 dan subsektor perikanan 126,67. Subsektor inilah yang memberikan pengaruh terbesar terhadap kenaikan  $I_t$  Papua. Sedangkan yang terendah adalah subsektor tanaman pangan yaitu sebesar 113,97. Artinya, diantara subsektor-subsektor yang ada harga komoditas tanaman pangan yang dihasilkan petani adalah yang terendah diantara lainnya. Indeks harga yang diterima petani subsektor tanaman pangan terdiri dari kelompok komoditas padi dan palawija. Untuk subsektor hortikultura terdiri dari komoditas sayur-sayuran, buah-buahan, dan obat-obatan. Subsektor peternakan terdiri dari komoditas ternak besar, ternak kecil, unggas, dan hasil unggas. Subsektor perikanan terdiri dari perikanan tangkap dan budidaya. Sedangkan subsektor tanaman perkebunan rakyat meliputi tanaman perkebunan rakyat itu sendiri. Berikut tergambar perkembangan  $I_t$  masing-masing komoditas dalam subsektor.

Gambar 8. Perkembangan Indeks Harga yang Diterima Petani (I<sub>t</sub>) Menurut Subsektor dan Komoditas Provinsi Papua, 2017

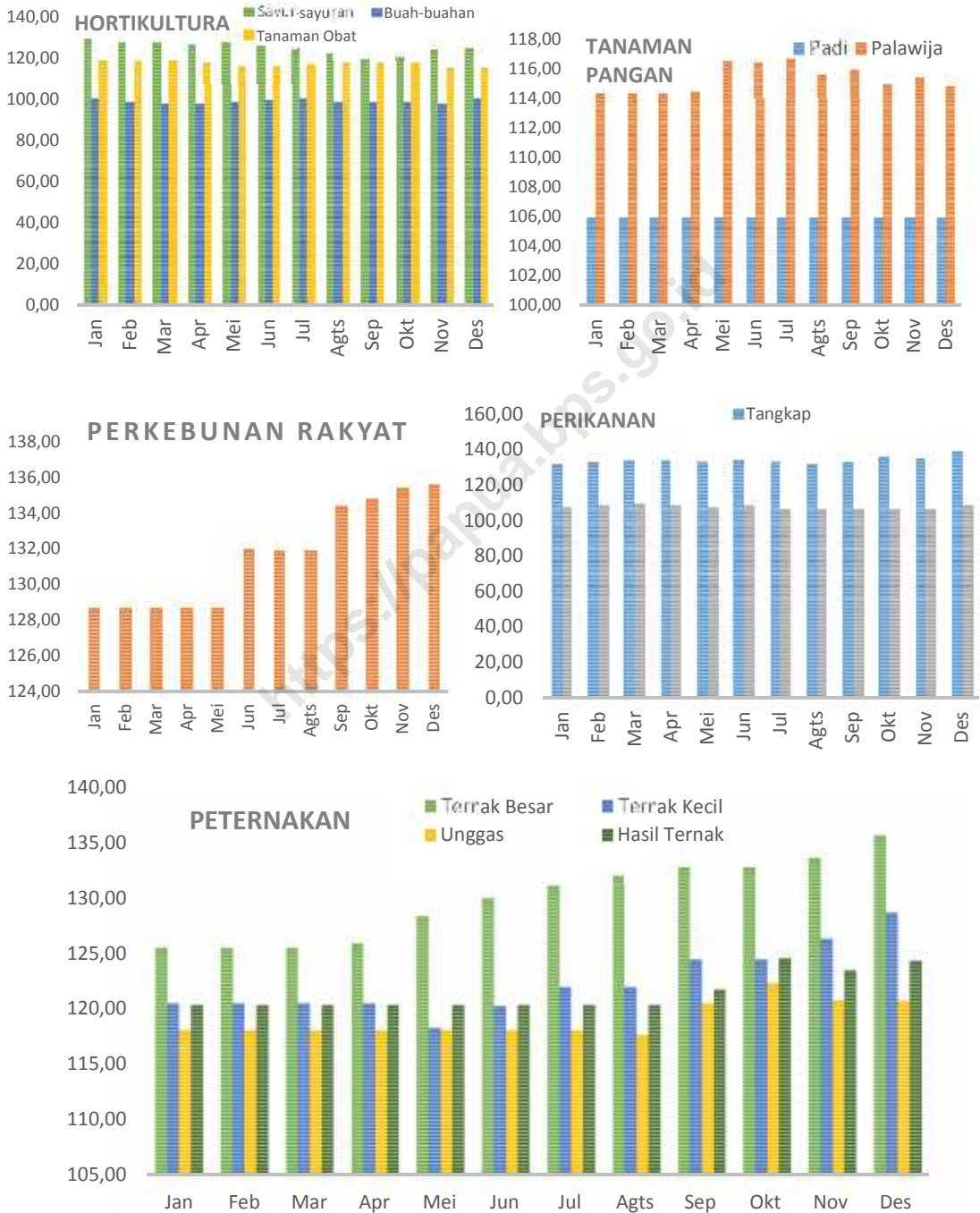

Sumber : BPS Provinsi Papua

Indeks harga yang diterima petani subsektor hortikultura terlihat lebih dominan dipengaruhi oleh komoditas sayur-sayuran. Sepanjang tahun 2018 rata-rata  $I_t$  subsektor hortikultura komoditas sayur-sayuran mencapai 124,77. Sedangkan untuk subsektor tanaman pangan, di awal tahun hingga Desember lebih didominasi oleh komoditas Palawija dengan rata-rata angka indeks sebesar 115,27. Subsektor perikanan sepanjang tahun 2018 indeks harga yang diterima petani sangat didominasi oleh perikanan tangkap yang rata-rata nilainya sebesar 133,64, sedangkan perikanan budidaya hanya mencapai 107,32. Sementara itu, pada subsektor peternakan terlihat bahwa perubahan  $I_t$  lebih dipengaruhi oleh perubahan harga komoditas ternak besar.

Gambar 9. Indeks Harga yang Dibayar Petani ( $I_b$ ) Menurut Subsektor Provinsi Papua, 2017

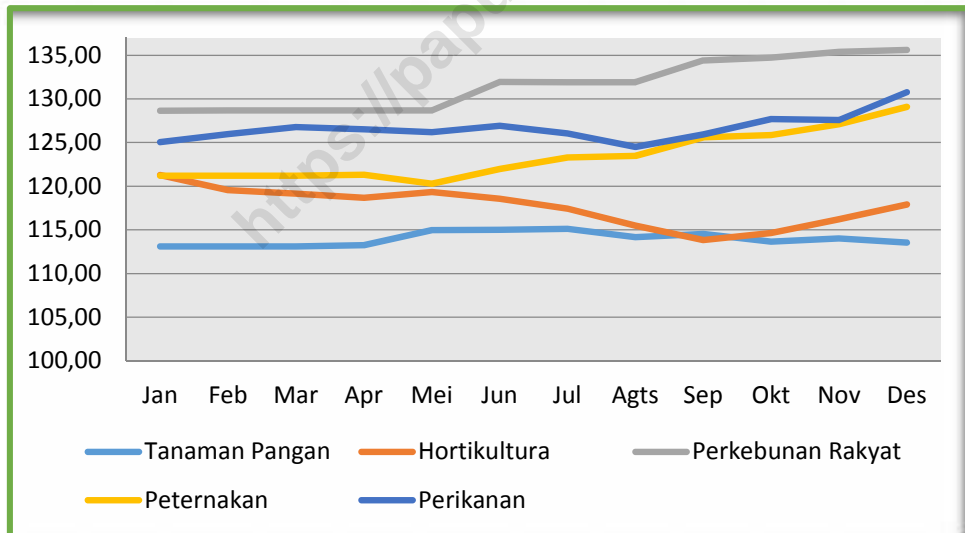

Sumber : BPS Provinsi Papua

Mencermati nilai  $I_b$  tahun 2018 terlihat bahwa yang tertinggi berada pada subsektor hortikultura dan tanaman pangan dengan rata-rata masing-masing 133,75 dan 133,24. Perkembangan  $I_b$  secara bulanan menunjukkan pola perubahan harga barang dan jasa yang dikonsumsi oleh petani Papua di semua

subsektor, baik untuk konsumsi rumah tangganya maupun untuk biaya produksinya selama tahun 2018 cenderung mengalami kenaikan.

Gambar 10. Perkembangan Indeks Harga yang Dibayar Petani ( $I_b$ ) Menurut Subsektor dan Komponen Pengeluaran Provinsi Papua, 2018

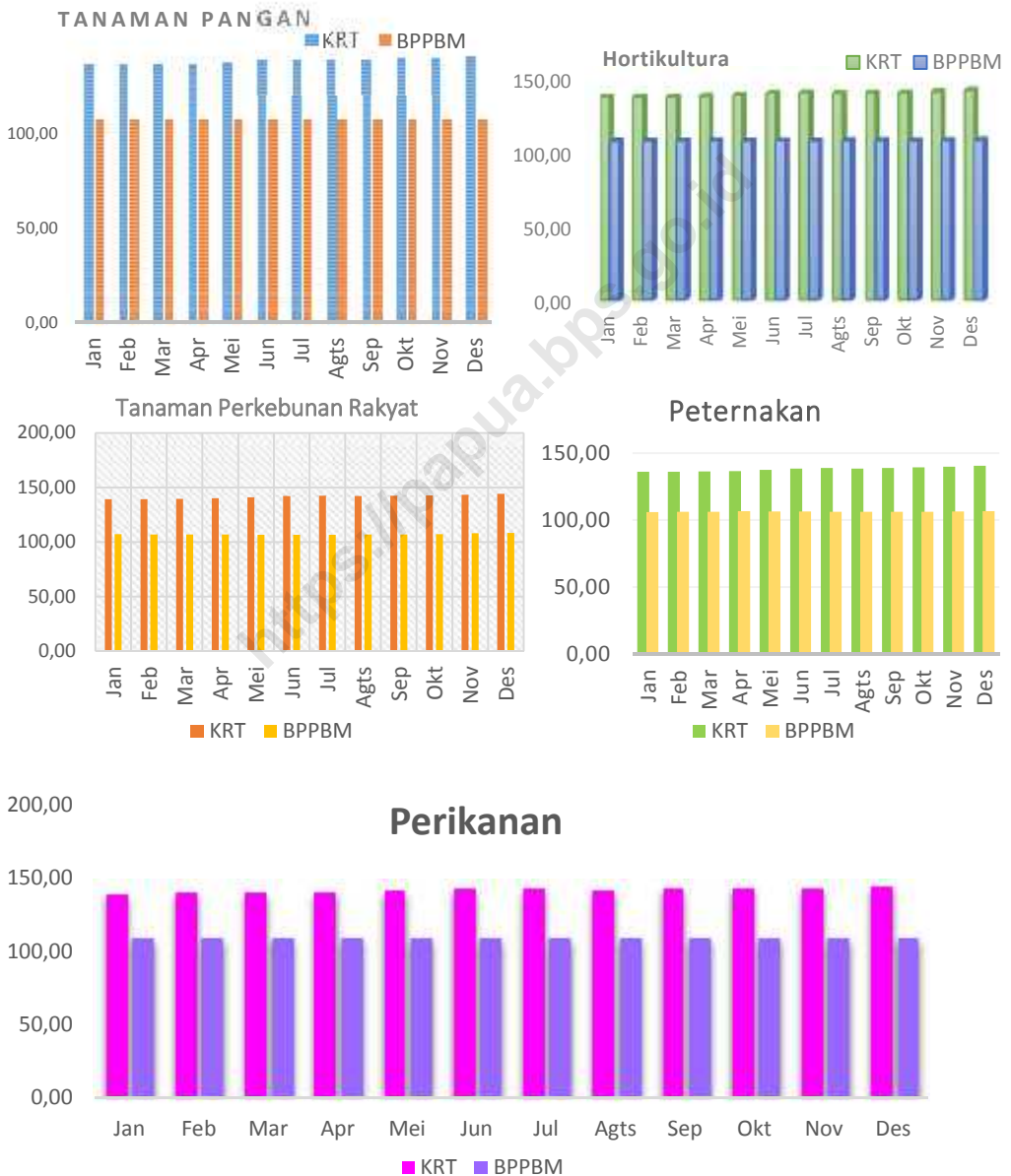

Sumber : BPS Provinsi Papua



Komponen pengeluaran dari  $I_b$  ini terdiri dari Konsumsi Rumah Tangga (KRT) dan Biaya Produksi dan Penambahan Barang Modal (BPPBM). Terlihat dari gambar 10 bahwa pada semua subsektor, pengeluaran petani untuk konsumsi rumah tangga lebih besar daripada pengeluaran untuk biaya produksi dan penambahan barang modal. Hal ini berarti sebagian besar pengeluaran petani masih didominasi oleh pengeluaran untuk kebutuhan konsumsi rumah tangga dibandingkan untuk investasi (penambahan barang modal).

Gambar 11. Nilai Tukar Usaha Petani (NTUP) Menurut Subsektor Provinsi Papua, 2018

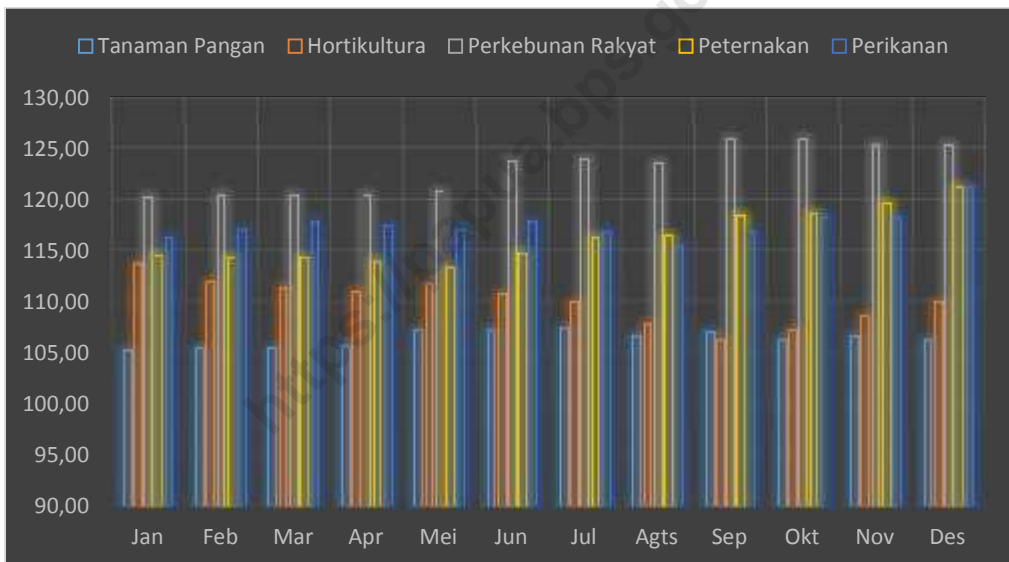

Sumber : BPS Provinsi Papua

Menurut subsektor, Nilai Tukar Usaha Petani (NTUP) Papua sepanjang tahun 2018 cukup fluktuatif. NTUP terendah terjadi pada subsektor tanaman pangan dengan rata-rata 106,29 dan yang tertinggi pada subsektor tanaman perkebunan rakyat dengan rata-rata 122,92. Ini artinya diantara subsektor yang ada, tanaman perkebunan rakyat merupakan subsektor yang paling menguntungkan. Sedangkan perkembangan Nilai Tukar Petani (NTP) Papua menurut subsektor terlihat pada gambar 11 berikut.

Gambar 12. Nilai Tukar Petani (NTP) Menurut Subsektor Provinsi Papua, 2018

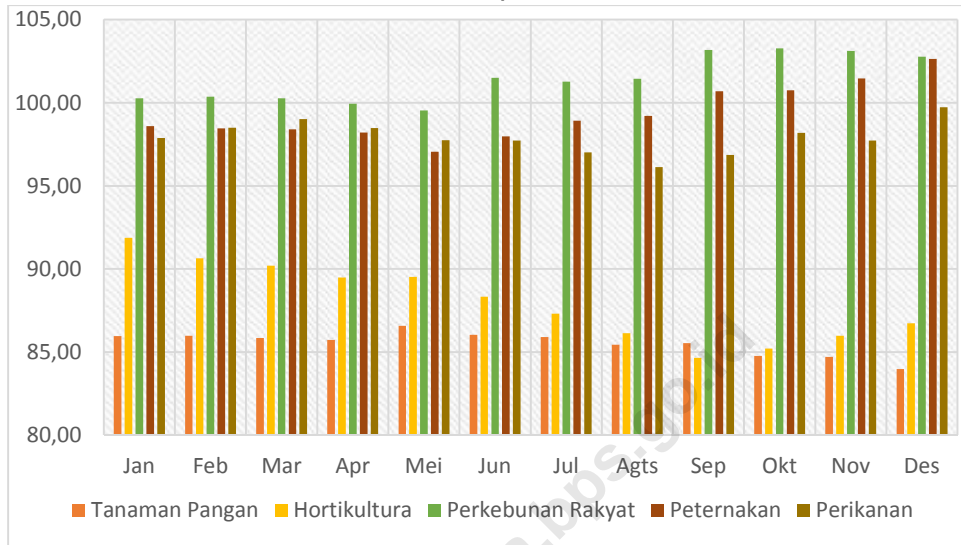

Sumber : BPS Provinsi Papua

Sepanjang tahun 2018 NTP menurut subsektor menunjukkan perkembangan yang bervariasi. Pada subsektor perkebunan rakyat memiliki rata-rata NTP lebih dari 100 yaitu 101,41 dengan NTP tertinggi pada bulan Oktober sebesar 103,27. Dengan kata lain, pada subsektor tanaman perkebunan rakyat ini, petani mengalami kondisi surplus dimana pendapatan petani lebih besar dibandingkan pengeluarannya baik pengeluaran untuk biaya produksi maupun untuk konsumsi rumah tangga. Sedangkan pada subsektor lain, NTP berada pada angka di bawah 100. Subsektor tanaman pangan dan hortikultura memiliki rata-rata NTP pada kisaran angka 80 yaitu masing-masing sebesar 85,54 dan 88,00. Hal ini berarti pada tahun 2017 petani pada subsektor tanaman pangan dan peternakan Papua mengalami kondisi defisit, dimana pendapatannya relatif lebih kecil dibandingkan dengan pengeluarannya secara keseluruhan, baik untuk biaya produksi maupun konsumsi rumah tangganya.

Begitu pula subsektor peternakan dan perikanan. Keduanya memiliki rata-rata NTP dibawah 100, yaitu pada kisaran 90. Rata-rata NTP pada subsektor perikanan sebesar 97,92 dengan NTP tertinggi pada bulan Desember (99,74) dan NTP terendah pada bulan Agustus (96,13). Petani subsektor peternakan berdasarkan NTP mengalami surplus hanya pada empat bulan terakhir yaitu pada bulan September hingga Desember dimana pada bulan tersebut tercatat NTP masing-masing sebesar 100,69 ; 100,75 ; 101,46 dan 102,64. Namun pada bulan-bulan lainnya petani subsektor peternakan berada pada kondisi defisit.

**E. Perkembangan Inflasi Perdesaan Provinsi Papua**

Indeks harga konsumsi rumah tangga petani (IHKp) merupakan indeks harga konsumen di tingkat perdesaan. Perubahan indeks harga konsumen perdesaan disebut dengan inflasi/deflasi perdesaan. Perubahan positif indeks harga perdesaan menunjukkan terjadinya inflasi, dan sebaliknya jika negatif menunjukkan terjadinya deflasi di perdesaan.

Gambar 13. Perkembangan Indeks Harga Konsumen Perdesaan Provinsi Papua, 2018



Sumber : BPS Provinsi Papua

Secara umum selama tahun 2018 Provinsi Papua wilayah perdesaan mengalami inflasi. Indeks harga konsumen perdesaan bergerak naik nilainya, yaitu dari 136,71 pada bulan Januari hingga mencapai 141,26 pada bulan Desember 2018. Sepanjang tahun ini terjadi dua kali deflasi yaitu pada bulan Februari dan Agustus yaitu masing-masing sebesar -0,01 persen dan -0,33 persen. Sedangkan pada bulan lainnya perdesaan Papua mengalami inflasi. inflasi tertinggi terjadi pada bulan Juni sebesar 0,72 persen dan yang terendah terjadi pada bulan Oktober sebesar 0,13 persen. Tingginya inflasi bulan Juni ini berkaitan erat dengan Hari Raya Idul Fitri yang menyebabkan kenaikan pengeluaran pada kelompok bahan makanan dengan perubahan harga sebesar 1,26 persen.

Gambar 14. Perkembangan Inflasi Perdesaan dan Perkotaan Provinsi Papua, 2018

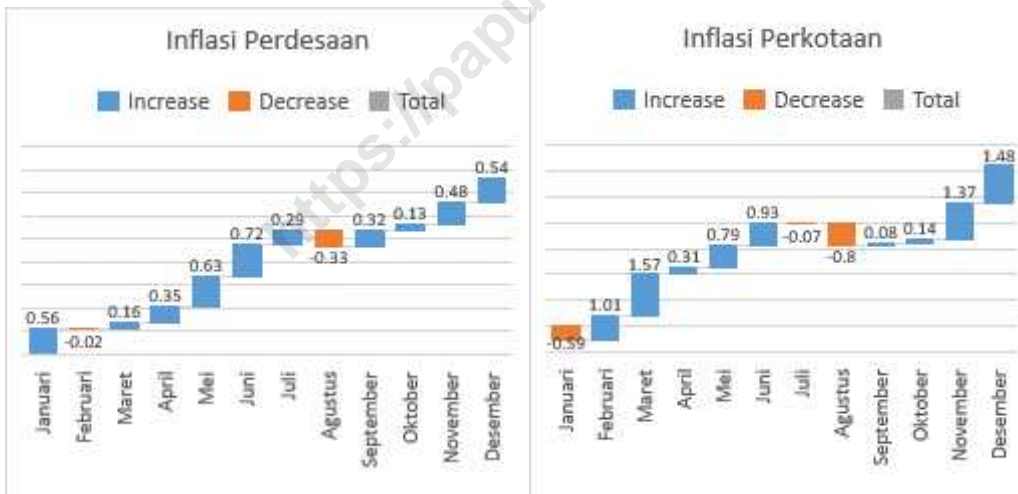

Sumber : BPS Provinsi Papua

Sedangkan di wilayah perkotaan, inflasi tertinggi tercatat pada bulan Maret sebesar 1,57 persen dan yang terendah pada bulan September sebesar 0,08 persen. Sedangkan deflasi terbesar terjadi pada bulan Agustus sebesar -0,8 persen dan yang terkecil terjadi pada bulan Juli sebesar -0,07 persen. Sepanjang tahun 2018, terjadi tiga kali deflasi dan sembilan kali inflasi di perkotaan.

Gambar 15. Inflasi Tahun 2018 Wilayah Perdesaan dan Perkotaan  
Provinsi Papua Menurut Sub Kelompok

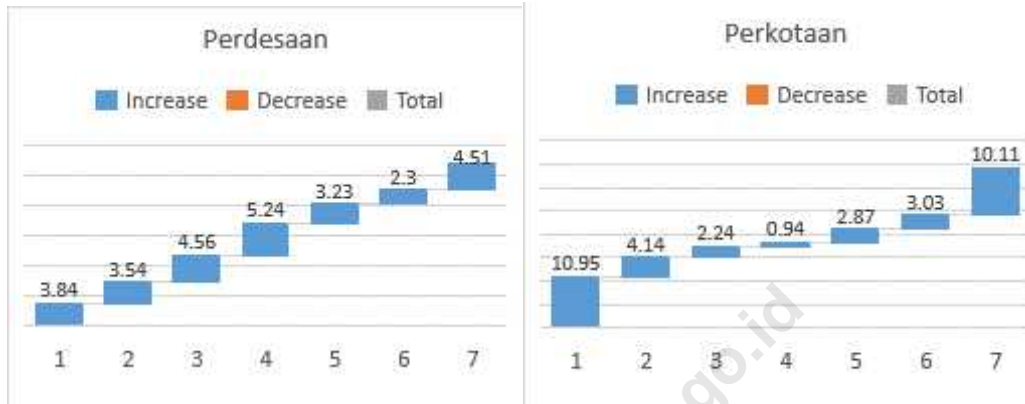

Sumber : BPS Provinsi Papua

Keterangan :

- 1 : Bahan Makanan      4 : Sandang                      7 : Transportasi dan Komunikasi
- 2 : Makanan Jadi        5 : Kesehatan
- 3 : Perumahan            6 : Pendidikan, Rekreasi & Olah Raga

Pada Tahun 2018, wilayah perdesaan Provinsi Papua mengalami inflasi sebesar 3,92 persen. Sedangkan inflasi perkotaan gabungan 2 kota pada periode yang sama sebesar 6,36 persen. Tingginya inflasi perkotaan ini disebabkan kenaikan indeks dari 132,28 pada Desember 2017 menjadi 140,70 pada Desember 2018.

Di wilayah perkotaan pada tahun 2018, inflasi perkotaan gabungan 2 kota terjadi pada semua subkelompok. Inflasi tertinggi terdapat pada subkelompok bahan makanan sebesar 10,95 persen diikuti oleh subkelompok transportasi dan komunikasi sebesar 10,11 persen. Begitu pula dengan wilayah perdesaan, pada tahun 2018 wilayah perdesaan mengalami inflasi pada semua subkelompok. Di wilayah perdesaan ini, inflasi tertinggi terdapat pada subkelompok sandang yaitu sebesar 5,24 persen dan yang terendah terdapat pada subkelompok pendidikan, rekreasi dan olahraga sebesar 2,30 persen.

## Statistik Nilai Tukar Petani Provinsi Papua Tahun 2018

Tabel 1. Indeks Harga yang Diterima dan Dibayar Petani Serta Nilai Tukar Petani Provinsi Papua Tahun 2018 (2012 = 100)

Sektor, Kelompok, dan Subsektor	Jan	Feb	Mar	Apr	Mei	Jun
(1)	(2)	(3)	(4)	(5)	(6)	(7)
<b>Indeks Harga yang Diterima Petani</b>	<b>119.42</b>	<b>119.06</b>	<b>119.02</b>	<b>118.96</b>	<b>119.47</b>	<b>120.05</b>
<b>Indeks Harga yang Dibayar Petani</b>	<b>129.04</b>	<b>129.05</b>	<b>129.22</b>	<b>129.61</b>	<b>130.24</b>	<b>130.99</b>
<b>Konsumsi Rumah Tangga</b>	<b>136.71</b>	<b>136.70</b>	<b>136.91</b>	<b>137.40</b>	<b>138.27</b>	<b>139.27</b>
Bahan Makanan	146.21	145.81	145.61	145.80	147.51	149.37
Makanan Jadi	140.74	141.80	141.93	143.31	143.48	143.82
Perumahan	125.62	125.00	126.69	127.06	127.13	127.29
Sandang	119.65	120.01	120.30	120.72	121.13	121.78
Kesehatan	120.79	120.69	120.69	121.34	121.78	122.16
Pendidikan, Rekreasi & Olah Raga	114.87	115.30	115.58	115.80	116.18	116.67
Transportasi dan Komunikasi	121.55	121.87	121.91	122.17	122.20	122.35
<b>BPPBM</b>	<b>106.89</b>	<b>106.94</b>	<b>106.97</b>	<b>107.01</b>	<b>106.99</b>	<b>107.01</b>
Bibit	106.96	107.31	107.31	107.61	107.43	107.35
Pupuk dan Obat-obatan	104.97	104.82	104.82	104.87	105.01	105.01
Biaya Sewa dan Pengeluaran Lain	102.33	102.28	102.31	102.31	102.32	102.32
Transportasi	115.27	115.11	115.27	115.24	115.92	116.03
Barang Modal	110.33	110.31	110.31	110.12	109.80	109.80
Upah Buruh	105.42	105.88	105.88	106.28	106.28	106.28
<b>Nilai Tukar Petani</b>	<b>92.55</b>	<b>92.26</b>	<b>92.11</b>	<b>91.78</b>	<b>91.73</b>	<b>91.65</b>
<b>Nilai Tukar Usaha Pertanian</b>	<b>111.72</b>	<b>111.33</b>	<b>111.27</b>	<b>111.17</b>	<b>111.66</b>	<b>112.19</b>

Sumber : BPS Provinsi Papua

Lanjutan Tabel 1

Sektor, Kelompok, dan Subsektor	Jul	Agts	Sep	Okt	Nov	Des
(1)	(2)	(3)	(4)	(5)	(6)	(7)
<b>Indeks Harga yang Diterima Petani</b>	<b>120.07</b>	<b>119.20</b>	<b>119.78</b>	<b>119.88</b>	<b>120.75</b>	<b>121.71</b>
<b>Indeks Harga yang Dibayar Petani</b>	<b>131.26</b>	<b>130.93</b>	<b>131.25</b>	<b>131.39</b>	<b>131.93</b>	<b>132.55</b>
<b>Konsumsi Rumah Tangga</b>	<b>139.67</b>	<b>139.21</b>	<b>139.66</b>	<b>139.83</b>	<b>140.50</b>	<b>141.26</b>
Bahan Makanan	149.43	148.37	149.00	149.05	150.05	151.45
Makanan Jadi	143.92	143.90	143.90	144.03	144.24	144.60
Perumahan	127.77	127.83	128.64	128.99	129.84	130.08
Sandang	122.95	123.05	123.37	124.24	124.67	124.83
Kesehatan	122.47	122.52	123.17	123.82	124.31	124.34
Pendidikan, Rekreasi & Olah Raga	116.82	116.88	117.15	117.01	116.99	117.28
Transportasi dan Komunikasi	124.90	124.92	124.92	125.10	125.30	125.25
<b>BPPBM</b>	<b>106.89</b>	<b>106.96</b>	<b>106.90</b>	<b>106.90</b>	<b>107.04</b>	<b>107.17</b>
Bibit	106.91	107.25	106.91	106.87	106.90	106.98
Pupuk dan Obat-obatan	105.01	104.80	104.76	104.48	104.49	104.79
Biaya Sewa dan Pengeluaran Lain	102.30	102.52	102.45	102.50	102.48	102.55
Transportasi	115.85	115.99	115.92	116.12	116.25	116.34
Barang Modal	109.47	109.50	109.47	109.58	109.77	109.86
Upah Buruh	106.28	106.28	106.28	106.38	106.59	106.59
<b>Nilai Tukar Petani</b>	<b>91.47</b>	<b>91.04</b>	<b>91.26</b>	<b>91.24</b>	<b>91.52</b>	<b>91.82</b>
<b>Nilai Tukar Usaha Pertanian</b>	<b>112.33</b>	<b>111.45</b>	<b>112.04</b>	<b>112.14</b>	<b>112.81</b>	<b>113.56</b>
Sumber : BPS Provinsi Papua						

## Statistik Nilai Tukar Petani Provinsi Papua Tahun 2018

Tabel 2. Perubahan Indeks Harga yang Diterima dan Dibayar Petani Serta Nilai Tukar Petani Provinsi Papua Tahun 2018 (2012 = 100)

Sektor, Kelompok, dan Subsektor	Jan	Feb	Mar	Apr	Mei	Jun
(1)	(2)	(3)	(4)	(5)	(6)	(7)
<b>Indeks Harga yang Diterima Petani</b>	<b>-0,34</b>	<b>-0,30</b>	<b>-0,03</b>	<b>-0,06</b>	<b>0,43</b>	<b>0,49</b>
<b>Indeks Harga yang Dibayar Petani</b>	<b>0,43</b>	<b>0,01</b>	<b>0,13</b>	<b>0,30</b>	<b>0,48</b>	<b>0,58</b>
<b>Konsumsi Rumah Tangga</b>	<b>0,56</b>	<b>-0,01</b>	<b>0,16</b>	<b>0,35</b>	<b>0,63</b>	<b>0,72</b>
Bahan Makanan	0,24	-0,27	-0,14	0,13	1,18	1,26
Makanan Jadi	0,78	0,75	0,09	0,97	0,12	0,23
Perumahan	0,98	-0,49	1,35	0,29	0,06	0,12
Sandang	0,88	0,30	0,24	0,35	0,34	0,54
Kesehatan	0,28	-0,08	0,00	0,54	0,36	0,32
Pendidikan, Rekreasi & Olah Raga	0,19	0,38	0,25	0,19	0,33	0,43
Transportasi dan Komunikasi	1,41	0,27	0,03	0,22	0,03	0,12
<b>BPPBM</b>	<b>-0,05</b>	<b>0,05</b>	<b>0,03</b>	<b>0,03</b>	<b>-0,01</b>	<b>0,02</b>
Bibit	0,30	0,33	0,00	0,27	-0,16	-0,08
Pupuk dan Obat-obatan	0,00	-0,14	0,00	0,05	0,12	0,00
Biaya Sewa dan Pengeluaran Lain	-0,09	-0,05	0,03	0,00	0,00	0,00
Transportasi	0,27	-0,14	0,14	-0,03	0,59	0,10
Barang Modal	-0,08	-0,02	0,00	-0,17	-0,29	0,00
Upah Buruh	0,00	0,44	0,00	0,38	0,00	0,00
<b>Nilai Tukar Petani</b>	<b>-0,77</b>	<b>-0,31</b>	<b>-0,16</b>	<b>-0,36</b>	<b>-0,05</b>	<b>-0,09</b>
<b>Nilai Tukar Usaha Pertanian</b>	<b>-0,29</b>	<b>-0,35</b>	<b>-0,06</b>	<b>-0,09</b>	<b>0,45</b>	<b>0,47</b>

Sumber : BPS Provinsi Papua



Lanjutan Tabel 2

Sektor, Kelompok, dan Subsektor	Jul	Agts	Sep	Okt	Nov	Des
(1)	(2)	(3)	(4)	(5)	(6)	(7)
<b>Indeks Harga yang Diterima Petani</b>	<b>0.01</b>	<b>-0.72</b>	<b>0.48</b>	<b>0.09</b>	<b>0.73</b>	<b>0.80</b>
<b>Indeks Harga yang Dibayar Petani</b>	<b>0.21</b>	<b>-0.25</b>	<b>0.24</b>	<b>0.10</b>	<b>0.42</b>	<b>0.47</b>
<b>Konsumsi Rumah Tangga</b>	<b>0.29</b>	<b>-0.33</b>	<b>0.32</b>	<b>0.13</b>	<b>0.48</b>	<b>0.54</b>
Bahan Makanan	0.04	-0.71	0.43	0.04	0.67	0.94
Makanan Jadi	0.07	-0.02	0.00	0.09	0.15	0.25
Perumahan	0.38	0.04	0.64	0.27	0.65	0.19
Sandang	0.96	0.08	0.26	0.70	0.34	0.13
Kesehatan	0.25	0.04	0.53	0.53	0.40	0.02
Pendidikan, Rekreasi & Olah Raga	0.13	0.05	0.24	-0.13	-0.01	0.25
Transportasi dan Komunikasi	2.09	0.02	-0.01	0.15	0.15	-0.04
<b>BPPBM</b>	<b>-0.11</b>	<b>0.07</b>	<b>-0.05</b>	<b>0.00</b>	<b>0.12</b>	<b>0.13</b>
Bibit	-0.41	0.31	-0.31	-0.04	0.03	0.07
Pupuk dan Obat-obatan	0.00	-0.19	-0.05	-0.27	0.01	0.29
Biaya Sewa dan Pengeluaran Lain	-0.02	0.22	-0.07	0.05	-0.02	0.07
Transportasi	-0.16	0.13	-0.06	0.17	0.11	0.08
Barang Modal	-0.30	0.03	-0.03	0.10	0.18	0.08
Upah Buruh	0.00	0.00	0.00	0.09	0.21	0.00
<b>Nilai Tukar Petani</b>	<b>-0.19</b>	<b>-0.47</b>	<b>0.24</b>	<b>-0.02</b>	<b>0.31</b>	<b>0.33</b>
<b>Nilai Tukar Usaha Pertanian</b>	<b>0.13</b>	<b>-0.79</b>	<b>0.53</b>	<b>0.09</b>	<b>0.60</b>	<b>0.67</b>

Sumber : BPS Provinsi Papua

Tabel 3. Indeks Harga yang Diterima dan Dibayar Petani Serta Nilai Tukar Petani Subsektor Tanaman Pangan Provinsi Papua Januari 2018 (2012 = 100)

Sektor, Kelompok, dan Subsektor	Desember	Januari	Perubahan (%)
(1)	(2)	(3)	(4)
<b>Indeks Harga yang Diterima Petani</b>	<b>113.01</b>	<b>113.10</b>	<b>0.08</b>
Padi	105.87	105.87	0.00
Palawija	114.16	114.27	0.09
<b>Indeks Harga yang Dibayar Petani</b>	<b>130.94</b>	<b>131.57</b>	<b>0.48</b>
<b>Konsumsi Rumah Tangga</b>	<b>135.49</b>	<b>136.22</b>	<b>0.54</b>
Bahan Makanan	144.95	145.16	0.14
Makanan Jadi, Minuman, Rokok, dan Tembakau	140.38	141.43	0.75
Perumahan	123.92	125.16	1.00
Sandang	119.19	120.50	1.10
Kesehatan	119.59	119.99	0.33
Pendidikan, Rekreasi, dan Olah Raga	115.16	115.45	0.25
Transportasi dan Komunikasi	117.98	119.81	1.55
<b>BPPBM</b>	<b>107.46</b>	<b>107.53</b>	<b>0.06</b>
Bibit	103.61	103.61	0.00
Pupuk dan Obat-obatan	109.38	109.38	0.00
Biaya Sewa dan Pengeluaran Lain	102.45	102.45	0.00
Transportasi	118.67	120.09	1.20
Penambahan Barang Modal	114.44	114.20	-0.22
Upah Buruh	102.70	102.70	0.00
<b>Nilai Tukar Petani</b>	<b>86.31</b>	<b>85.97</b>	<b>-0.40</b>
<b>Nilai Tukar Usaha Pertanian</b>	<b>105.17</b>	<b>105.18</b>	<b>0.01</b>

Sumber : BPS Provinsi Papua

Tabel 4. Indeks Harga yang Diterima dan Dibayar Petani Serta Nilai Tukar Petani Subsektor Tanaman Pangan Provinsi Papua Februari 2018 (2012 = 100)

Sektor, Kelompok, dan Subsektor	Januari	Februari	Perubahan (%)
(1)	(2)	(3)	(4)
<b>Indeks Harga yang Diterima Petani</b>	<b>113.10</b>	<b>113.10</b>	<b>0.00</b>
Padi	105.87	105.87	0.00
Palawija	114.27	114.27	0.00
<b>Indeks Harga yang Dibayar Petani</b>	<b>131.57</b>	<b>131.55</b>	<b>-0.01</b>
<b>Konsumsi Rumah Tangga</b>	<b>136.22</b>	<b>136.24</b>	<b>0.01</b>
Bahan Makanan	145.16	144.77	-0.26
Makanan Jadi, Minuman, Rokok, dan Tembakau	141.43	142.61	0.83
Perumahan	125.16	124.58	-0.47
Sandang	120.50	120.88	0.31
Kesehatan	119.99	119.91	-0.06
Pendidikan, Rekreasi, dan Olah Raga	115.45	115.94	0.43
Transportasi dan Komunikasi	119.81	120.09	0.23
<b>BPPBM</b>	<b>107.53</b>	<b>107.36</b>	<b>-0.16</b>
Bibit	103.61	104.59	0.94
Pupuk dan Obat-obatan	109.38	108.23	-1.05
Biaya Sewa dan Pengeluaran Lain	102.45	102.45	0.00
Transportasi	120.09	119.94	-0.12
Penambahan Barang Modal	114.20	114.26	0.06
Upah Buruh	102.70	102.70	0.00
<b>Nilai Tukar Petani</b>	<b>85.97</b>	<b>85.98</b>	<b>0.01</b>
<b>Nilai Tukar Usaha Pertanian</b>	<b>105.18</b>	<b>105.34</b>	<b>0.16</b>
Sumber : BPS Provinsi Papua			

## Statistik Nilai Tukar Petani Provinsi Papua Tahun 2018

Tabel 5. Indeks Harga yang Diterima dan Dibayar Petani Serta Nilai Tukar Petani Subsektor Tanaman Pangan Provinsi Papua Maret 2018 (2012 = 100)

Sektor, Kelompok, dan Subsektor	Februari	Maret	Perubahan (%)
(1)	(2)	(3)	(4)
<b>Indeks Harga yang Diterima Petani</b>	<b>113.10</b>	<b>113.10</b>	<b>0.00</b>
Padi	105.87	105.87	0.00
Palawija	114.27	114.27	0.00
<b>Indeks Harga yang Dibayar Petani</b>	<b>131.55</b>	<b>131.76</b>	<b>0.16</b>
<b>Konsumsi Rumah Tangga</b>	<b>136.24</b>	<b>136.49</b>	<b>0.19</b>
Bahan Makanan	144.77	144.62	-0.11
Makanan Jadi, Minuman, Rokok, dan Tembakau	142.61	142.73	0.09
Perumahan	124.58	126.28	1.37
Sandang	120.88	121.25	0.30
Kesehatan	119.91	119.91	0.00
Pendidikan, Rekreasi, dan Olah Raga	115.94	116.23	0.25
Transportasi dan Komunikasi	120.09	120.12	0.03
<b>BPPBM</b>	<b>107.36</b>	<b>107.36</b>	<b>0.00</b>
Bibit	104.59	104.59	0.00
Pupuk dan Obat-obatan	108.23	108.23	0.00
Biaya Sewa dan Pengeluaran Lain	102.45	102.45	0.00
Transportasi	119.94	119.94	0.00
Penambahan Barang Modal	114.26	114.26	0.00
Upah Buruh	102.70	102.70	0.00
<b>Nilai Tukar Petani</b>	<b>85.98</b>	<b>85.84</b>	<b>-0.16</b>
<b>Nilai Tukar Usaha Pertanian</b>	<b>105.34</b>	<b>105.34</b>	<b>0.00</b>
Sumber : BPS Provinsi Papua			

Tabel 6. Indeks Harga yang Diterima dan Dibayar Petani Serta Nilai Tukar Petani Subsektor Tanaman Pangan Provinsi Papua April 2018 (2012 = 100)

Sektor, Kelompok, dan Subsektor	Maret	April	Perubahan (%)
(1)	(2)	(3)	(4)
<b>Indeks Harga yang Diterima Petani</b>	<b>113.10</b>	<b>113.24</b>	<b>0.12</b>
Padi	105.87	105.87	0.00
Palawija	114.27	114.42	0.14
<b>Indeks Harga yang Dibayar Petani</b>	<b>131.76</b>	<b>132.09</b>	<b>0.25</b>
<b>Konsumsi Rumah Tangga</b>	<b>136.49</b>	<b>136.91</b>	<b>0.31</b>
Bahan Makanan	144.62	144.71	0.06
Makanan Jadi, Minuman, Rokok, dan Tembakau	142.73	144.06	0.93
Perumahan	126.28	126.64	0.28
Sandang	121.25	121.62	0.30
Kesehatan	119.91	120.56	0.54
Pendidikan, Rekreasi, dan Olah Raga	116.23	116.48	0.21
Transportasi dan Komunikasi	120.12	120.33	0.18
<b>BPPBM</b>	<b>107.36</b>	<b>107.22</b>	<b>-0.13</b>
Bibit	104.59	104.59	0.00
Pupuk dan Obat-obatan	108.23	108.32	0.08
Biaya Sewa dan Pengeluaran Lain	102.45	102.45	0.00
Transportasi	119.94	120.03	0.08
Penambahan Barang Modal	114.26	113.24	-0.89
Upah Buruh	102.70	102.70	0.00
<b>Nilai Tukar Petani</b>	<b>85.84</b>	<b>85.73</b>	<b>-0.13</b>
<b>Nilai Tukar Usaha Pertanian</b>	<b>105.34</b>	<b>105.61</b>	<b>0.26</b>
Sumber : BPS Provinsi Papua			

Tabel 7. Indeks Harga yang Diterima dan Dibayar Petani Serta Nilai Tukar Petani Subsektor Tanaman Pangan Provinsi Papua Mei 2018 (2012 = 100)

Sektor, Kelompok, dan Subsektor	April	Mei	Perubahan (%)
(1)	(2)	(3)	(4)
<b>Indeks Harga yang Diterima Petani</b>	<b>113.24</b>	<b>114.99</b>	<b>1.55</b>
Padi	105.87	105.87	0.00
Palawija	114.42	116.46	1.78
<b>Indeks Harga yang Dibayar Petani</b>	<b>132.09</b>	<b>132.83</b>	<b>0.56</b>
<b>Konsumsi Rumah Tangga</b>	<b>136.91</b>	<b>137.75</b>	<b>0.62</b>
Bahan Makanan	144.71	146.39	1.17
Makanan Jadi, Minuman, Rokok, dan Tembakau	144.06	144.15	0.06
Perumahan	126.64	126.71	0.06
Sandang	121.62	122.06	0.36
Kesehatan	120.56	121.07	0.43
Pendidikan, Rekreasi, dan Olah Raga	116.48	116.79	0.27
Transportasi dan Komunikasi	120.33	120.36	0.02
<b>BPPBM</b>	<b>107.22</b>	<b>107.41</b>	<b>0.18</b>
Bibit	104.59	105.13	0.52
Pupuk dan Obat-obatan	108.32	108.69	0.34
Biaya Sewa dan Pengeluaran Lain	102.45	102.45	0.00
Transportasi	120.03	121.82	1.49
Penambahan Barang Modal	113.24	112.78	-0.41
Upah Buruh	102.70	102.70	0.00
<b>Nilai Tukar Petani</b>	<b>85.73</b>	<b>86.57</b>	<b>0.99</b>
<b>Nilai Tukar Usaha Pertanian</b>	<b>105.61</b>	<b>107.06</b>	<b>1.37</b>
Sumber : BPS Provinsi Papua			

Tabel 8. Indeks Harga yang Diterima dan Dibayar Petani Serta Nilai Tukar Petani Subsektor Tanaman Pangan Provinsi Papua Juni 2018 (2012 = 100)

Sektor, Kelompok, dan Subsektor	Mei	Juni	Perubahan (%)
(1)	(2)	(3)	(4)
<b>Indeks Harga yang Diterima Petani</b>	<b>114.99</b>	<b>115.01</b>	<b>0.01</b>
Padi	105.87	105.87	0.00
Palawija	116.46	116.48	0.01
<b>Indeks Harga yang Dibayar Petani</b>	<b>132.83</b>	<b>133.67</b>	<b>0.63</b>
<b>Konsumsi Rumah Tangga</b>	<b>137.75</b>	<b>138.77</b>	<b>0.74</b>
Bahan Makanan	146.39	148.26	1.27
Makanan Jadi, Minuman, Rokok, dan Tembakau	144.15	144.48	0.23
Perumahan	126.71	126.89	0.14
Sandang	122.06	122.74	0.56
Kesehatan	121.07	121.48	0.34
Pendidikan, Rekreasi, dan Olah Raga	116.79	117.40	0.52
Transportasi dan Komunikasi	120.36	120.49	0.11
<b>BPPBM</b>	<b>107.41</b>	<b>107.34</b>	<b>-0.06</b>
Bibit	105.13	104.40	-0.70
Pupuk dan Obat-obatan	108.69	108.69	0.00
Biaya Sewa dan Pengeluaran Lain	102.45	102.45	0.00
Transportasi	121.82	121.82	0.00
Penambahan Barang Modal	112.78	112.78	0.00
Upah Buruh	102.70	102.70	0.00
<b>Nilai Tukar Petani</b>	<b>86.57</b>	<b>86.04</b>	<b>-0.62</b>
<b>Nilai Tukar Usaha Pertanian</b>	<b>107.06</b>	<b>107.14</b>	<b>0.07</b>

Sumber : BPS Provinsi Papua

Tabel 9. Indeks Harga yang Diterima dan Dibayar Petani Serta Nilai Tukar Petani Subsektor Tanaman Pangan Provinsi Papua Juli 2018 (2012 = 100)

Sektor, Kelompok, dan Subsektor	Juni	Juli	Perubahan (%)
(1)	(2)	(3)	(4)
<b>Indeks Harga yang Diterima Petani</b>	<b>115.01</b>	<b>115.12</b>	<b>0.10</b>
Padi	105.87	105.87	0.00
Palawija	116.48	116.61	0.11
<b>Indeks Harga yang Dibayar Petani</b>	<b>133.67</b>	<b>134.01</b>	<b>0.26</b>
<b>Konsumsi Rumah Tangga</b>	<b>138.77</b>	<b>139.19</b>	<b>0.30</b>
Bahan Makanan	148.26	148.39	0.09
Makanan Jadi, Minuman, Rokok, dan Tembakau	144.48	144.59	0.07
Perumahan	126.89	127.44	0.43
Sandang	122.74	123.92	0.96
Kesehatan	121.48	121.82	0.28
Pendidikan, Rekreasi, dan Olah Raga	117.40	117.60	0.16
Transportasi dan Komunikasi	120.49	122.69	1.83
<b>BPPBM</b>	<b>107.34</b>	<b>107.28</b>	<b>-0.06</b>
Bibit	104.40	104.40	0.00
Pupuk dan Obat-obatan	108.69	108.69	0.00
Biaya Sewa dan Pengeluaran Lain	102.45	102.45	0.00
Transportasi	121.82	121.60	-0.18
Penambahan Barang Modal	112.78	112.52	-0.23
Upah Buruh	102.70	102.70	0.00
<b>Nilai Tukar Petani</b>	<b>86.04</b>	<b>85.90</b>	<b>-0.16</b>
<b>Nilai Tukar Usaha Pertanian</b>	<b>107.14</b>	<b>107.30</b>	<b>0.15</b>
Sumber : BPS Provinsi Papua			



Tabel 10. Indeks Harga yang Diterima dan Dibayar Petani Serta Nilai Tukar Petani Subsektor Tanaman Pangan Provinsi Papua Agustus 2018 (2012 = 100)

Sektor, Kelompok, dan Subsektor	Juli	Agustus	Perubahan (%)
(1)	(2)	(3)	(4)
<b>Indeks Harga yang Diterima Petani</b>	<b>115.12</b>	<b>114.18</b>	<b>-0.81</b>
Padi	105.87	105.87	0.00
Palawija	116.61	115.52	-0.93
<b>Indeks Harga yang Dibayar Petani</b>	<b>134.01</b>	<b>133.63</b>	<b>-0.29</b>
<b>Konsumsi Rumah Tangga</b>	<b>139.19</b>	<b>138.75</b>	<b>-0.32</b>
Bahan Makanan	148.39	147.38	-0.68
Makanan Jadi, Minuman, Rokok, dan Tembakau	144.59	144.56	-0.02
Perumahan	127.44	127.50	0.05
Sandang	123.92	124.00	0.06
Kesehatan	121.82	121.88	0.05
Pendidikan, Rekreasi, dan Olah Raga	117.60	117.66	0.05
Transportasi dan Komunikasi	122.69	122.72	0.03
<b>BPPBM</b>	<b>107.28</b>	<b>107.20</b>	<b>-0.08</b>
Bibit	104.40	104.40	0.00
Pupuk dan Obat-obatan	108.69	108.19	-0.46
Biaya Sewa dan Pengeluaran Lain	102.45	102.85	0.39
Transportasi	121.60	121.53	-0.05
Penambahan Barang Modal	112.52	112.52	0.00
Upah Buruh	102.70	102.70	0.00
<b>Nilai Tukar Petani</b>	<b>85.90</b>	<b>85.45</b>	<b>-0.53</b>
<b>Nilai Tukar Usaha Pertanian</b>	<b>107.30</b>	<b>106.52</b>	<b>-0.73</b>
Sumber : BPS Provinsi Papua			

Tabel 11. Indeks Harga yang Diterima dan Dibayar Petani Serta Nilai Tukar Petani Subsektor Tanaman Pangan Provinsi Papua September 2018 (2012 = 100)

Sektor, Kelompok, dan Subsektor	Agustus	September	Perubahan (%)
(1)	(2)	(3)	(4)
<b>Indeks Harga yang Diterima Petani</b>	<b>114.18</b>	<b>114.55</b>	<b>0.32</b>
Padi	105.87	105.87	0.00
Palawija	115.52	115.95	0.37
<b>Indeks Harga yang Dibayar Petani</b>	<b>133.63</b>	<b>133.91</b>	<b>0.21</b>
<b>Konsumsi Rumah Tangga</b>	<b>138.75</b>	<b>139.10</b>	<b>0.26</b>
Bahan Makanan	147.38	147.78	0.27
Makanan Jadi, Minuman, Rokok, dan Tembakau	144.56	144.55	-0.01
Perumahan	127.50	128.31	0.63
Sandang	124.00	124.27	0.22
Kesehatan	121.88	122.59	0.58
Pendidikan, Rekreasi, dan Olah Raga	117.66	118.00	0.29
Transportasi dan Komunikasi	122.72	122.74	0.01
<b>BPPBM</b>	<b>107.20</b>	<b>107.09</b>	<b>-0.10</b>
Bibit	104.40	103.44	-0.92
Pupuk dan Obat-obatan	108.19	108.19	0.00
Biaya Sewa dan Pengeluaran Lain	102.85	102.85	0.00
Transportasi	121.53	121.44	-0.08
Penambahan Barang Modal	112.52	112.41	-0.10
Upah Buruh	102.70	102.70	0.00
<b>Nilai Tukar Petani</b>	<b>85.45</b>	<b>85.54</b>	<b>0.11</b>
<b>Nilai Tukar Usaha Pertanian</b>	<b>106.52</b>	<b>106.97</b>	<b>0.42</b>

Sumber : BPS Provinsi Papua

Tabel 12. Indeks Harga yang Diterima dan Dibayar Petani Serta Nilai Tukar Petani Subsektor Tanaman Pangan Provinsi Papua Oktober 2018 (2012 = 100)

Sektor, Kelompok, dan Subsektor	September	Oktober	Perubahan (%)
(1)	(2)	(3)	(4)
<b>Indeks Harga yang Diterima Petani</b>	<b>114.55</b>	<b>113.66</b>	<b>-0.78</b>
Padi	105.87	105.87	0.00
Palawija	115.95	114.91	-0.89
<b>Indeks Harga yang Dibayar Petani</b>	<b>133.91</b>	<b>134.08</b>	<b>0.13</b>
<b>Konsumsi Rumah Tangga</b>	<b>139.10</b>	<b>139.33</b>	<b>0.16</b>
Bahan Makanan	147.78	147.93	0.10
Makanan Jadi, Minuman, Rokok, dan Tembakau	144.55	144.69	0.09
Perumahan	128.31	128.66	0.28
Sandang	124.27	125.10	0.67
Kesehatan	122.59	123.31	0.58
Pendidikan, Rekreasi, dan Olah Raga	118.00	117.83	-0.15
Transportasi dan Komunikasi	122.74	122.89	0.13
<b>BPPBM</b>	<b>107.09</b>	<b>107.01</b>	<b>-0.07</b>
Bibit	103.44	103.44	0.00
Pupuk dan Obat-obatan	108.19	107.63	-0.52
Biaya Sewa dan Pengeluaran Lain	102.85	102.85	0.00
Transportasi	121.44	121.63	0.16
Penambahan Barang Modal	112.41	112.59	0.16
Upah Buruh	102.70	102.70	0.00
<b>Nilai Tukar Petani</b>	<b>85.54</b>	<b>84.77</b>	<b>-0.91</b>
<b>Nilai Tukar Usaha Pertanian</b>	<b>106.97</b>	<b>106.21</b>	<b>-0.70</b>
Sumber : BPS Provinsi Papua			

Tabel 13. Indeks Harga yang Diterima dan Dibayar Petani Serta Nilai Tukar Petani Subsektor Tanaman Pangan Provinsi Papua November 2018 (2012=100)

Sektor, Kelompok, dan Subsektor	Oktober	November	Perubahan (%)
(1)	(2)	(3)	(4)
<b>Indeks Harga yang Diterima Petani</b>	<b>113.66</b>	<b>114.02</b>	<b>0.32</b>
Padi	105.87	105.87	0.00
Palawija	114.91	115.33	0.36
<b>Indeks Harga yang Dibayar Petani</b>	<b>134.08</b>	<b>134.60</b>	<b>0.39</b>
<b>Konsumsi Rumah Tangga</b>	<b>139.33</b>	<b>139.96</b>	<b>0.45</b>
Bahan Makanan	147.93	148.83	0.61
Makanan Jadi, Minuman, Rokok, dan Tembakau	144.69	144.89	0.14
Perumahan	128.66	129.46	0.62
Sandang	125.10	125.57	0.38
Kesehatan	123.31	123.86	0.45
Pendidikan, Rekreasi, dan Olah Raga	117.83	117.81	-0.02
Transportasi dan Komunikasi	122.89	123.06	0.14
<b>BPPBM</b>	<b>107.01</b>	<b>106.97</b>	<b>-0.03</b>
Bibit	103.44	103.44	0.00
Pupuk dan Obat-obatan	107.63	107.63	0.00
Biaya Sewa dan Pengeluaran Lain	102.85	102.85	0.00
Transportasi	121.63	121.16	-0.39
Penambahan Barang Modal	112.59	112.59	0.00
Upah Buruh	102.70	102.70	0.00
<b>Nilai Tukar Petani</b>	<b>84.77</b>	<b>84.71</b>	<b>-0.07</b>
<b>Nilai Tukar Usaha Pertanian</b>	<b>106.21</b>	<b>106.59</b>	<b>0.35</b>
Sumber : BPS Provinsi Papua			

Tabel 14. Indeks Harga yang Diterima dan Dibayar Petani Serta Nilai Tukar Petani Subsektor Tanaman Pangan Provinsi Papua Desember 2018 (2012=100)

Sektor, Kelompok, dan Subsektor	November	Desember	Perubahan (%)
(1)	(2)	(3)	(4)
<b>Indeks Harga yang Diterima Petani</b>	<b>114.02</b>	<b>113.57</b>	<b>-0.40</b>
Padi	105.87	105.87	0.00
Palawija	115.33	114.81	-0.45
<b>Indeks Harga yang Dibayar Petani</b>	<b>134.60</b>	<b>135.23</b>	<b>0.46</b>
<b>Konsumsi Rumah Tangga</b>	<b>139.96</b>	<b>140.70</b>	<b>0.53</b>
Bahan Makanan	148.83	150.21	0.93
Makanan Jadi, Minuman, Rokok, dan Tembakau	144.89	145.25	0.24
Perumahan	129.46	129.68	0.17
Sandang	125.57	125.76	0.15
Kesehatan	123.86	123.88	0.01
Pendidikan, Rekreasi, dan Olah Raga	117.81	118.17	0.31
Transportasi dan Komunikasi	123.06	123.00	-0.05
<b>BPPBM</b>	<b>106.97</b>	<b>106.97</b>	<b>0.00</b>
Bibit	103.44	103.44	0.00
Pupuk dan Obat-obatan	107.63	107.63	0.00
Biaya Sewa dan Pengeluaran Lain	102.85	102.85	0.00
Transportasi	121.16	121.16	0.00
Penambahan Barang Modal	112.59	112.59	0.00
Upah Buruh	102.70	102.70	0.00
<b>Nilai Tukar Petani</b>	<b>84.71</b>	<b>83.98</b>	<b>-0.86</b>
<b>Nilai Tukar Usaha Pertanian</b>	<b>106.59</b>	<b>106.17</b>	<b>-0.40</b>
Sumber : BPS Provinsi Papua			

Tabel 15. Indeks Harga yang Diterima dan Dibayar Petani Serta Nilai Tukar Petani Subsektor Hortikultura Provinsi Papua Januari 2018 (2012=100)

Sektor, Kelompok, dan Subsektor	Desember	Januari	Perubahan (%)
(1)	(2)	(3)	(4)
<b>Indeks Harga yang Diterima Petani</b>	<b>121.83</b>	<b>121.26</b>	<b>-0.46</b>
Sayur-sayuran	129.95	129.24	-0.54
Buah-buahan	99.95	99.76	-0.19
Tanaman Obat	117.90	117.93	0.03
<b>Indeks Harga yang Dibayar Petani</b>	<b>131.33</b>	<b>131.98</b>	<b>0.50</b>
<b>Konsumsi Rumah Tangga</b>	<b>135.75</b>	<b>136.55</b>	<b>0.59</b>
Bahan Makanan	145.50	145.87	0.26
Makanan Jadi, Minuman, Rokok, dan Tembakau	139.16	140.18	0.73
Perumahan	125.80	127.16	1.08
Sandang	117.51	118.76	1.06
Kesehatan	119.61	119.81	0.17
Pendidikan, Rekreasi, dan Olah Raga	115.54	115.74	0.17
Transportasi dan Komunikasi	119.65	121.61	1.64
<b>BPPBM</b>	<b>106.89</b>	<b>106.72</b>	<b>-0.16</b>
Bibit	109.86	109.58	-0.26
Pupuk dan Obat-obatan	101.87	101.87	0.00
Biaya Sewa dan Pengeluaran Lain	99.53	99.53	0.00
Transportasi	114.99	114.11	-0.77
Penambahan Barang Modal	110.30	110.30	0.00
Upah Buruh	108.40	108.40	0.00
<b>Nilai Tukar Petani</b>	<b>92.76</b>	<b>91.88</b>	<b>-0.96</b>
<b>Nilai Tukar Usaha Pertanian</b>	<b>113.98</b>	<b>113.63</b>	<b>-0.30</b>
Sumber : BPS Provinsi Papua			

Tabel 16. Indeks Harga yang Diterima dan Dibayar Petani Serta Nilai Tukar Petani Subsektor Hortikultura Provinsi Papua Februari 2018 (2012=100)

Sektor, Kelompok, dan Subsektor	Januari	Februari	Perubahan (%)
(1)	(2)	(3)	(4)
<b>Indeks Harga yang Diterima Petani</b>	<b>121.26</b>	<b>119.54</b>	<b>-1.42</b>
Sayur-sayuran	129.24	127.45	-1.38
Buah-buahan	99.76	98.18	-1.59
Tanaman Obat	117.93	117.93	0.00
<b>Indeks Harga yang Dibayar Petani</b>	<b>131.98</b>	<b>131.88</b>	<b>-0.07</b>
<b>Konsumsi Rumah Tangga</b>	<b>136.55</b>	<b>136.41</b>	<b>-0.11</b>
Bahan Makanan	145.87	145.29	-0.40
Makanan Jadi, Minuman, Rokok, dan Tembakau	140.18	141.13	0.68
Perumahan	127.16	126.49	-0.53
Sandang	118.76	119.14	0.32
Kesehatan	119.81	119.64	-0.14
Pendidikan, Rekreasi, dan Olah Raga	115.74	116.06	0.28
Transportasi dan Komunikasi	121.61	121.90	0.24
<b>BPPBM</b>	<b>106.72</b>	<b>106.89</b>	<b>0.16</b>
Bibit	109.58	109.53	-0.04
Pupuk dan Obat-obatan	101.87	102.88	0.99
Biaya Sewa dan Pengeluaran Lain	99.53	99.53	0.00
Transportasi	114.11	113.66	-0.39
Penambahan Barang Modal	110.30	109.84	-0.41
Upah Buruh	108.40	108.40	0.00
<b>Nilai Tukar Petani</b>	<b>91.88</b>	<b>90.64</b>	<b>-1.35</b>
<b>Nilai Tukar Usaha Pertanian</b>	<b>113.63</b>	<b>111.84</b>	<b>-1.58</b>

Sumber : BPS Provinsi Papua

Tabel 17. Indeks Harga yang Diterima dan Dibayar Petani Serta Nilai Tukar Petani Subsektor Hortikultura Provinsi Papua Maret 2018 (2012=100)

Sektor, Kelompok, dan Subsektor	Februari	Maret	Perubahan (%)
(1)	(2)	(3)	(4)
<b>Indeks Harga yang Diterima Petani</b>	<b>119.54</b>	<b>119.17</b>	<b>-0.31</b>
Sayur-sayuran	127.45	127.16	-0.23
Buah-buahan	98.18	97.56	-0.62
Tanaman Obat	117.93	117.93	0.00
<b>Indeks Harga yang Dibayar Petani</b>	<b>131.88</b>	<b>132.12</b>	<b>0.18</b>
<b>Konsumsi Rumah Tangga</b>	<b>136.41</b>	<b>136.67</b>	<b>0.19</b>
Bahan Makanan	145.29	145.07	-0.15
Makanan Jadi, Minuman, Rokok, dan Tembakau	141.13	141.33	0.14
Perumahan	126.49	128.23	1.37
Sandang	119.14	119.50	0.30
Kesehatan	119.64	119.64	0.00
Pendidikan, Rekreasi, dan Olah Raga	116.06	116.41	0.30
Transportasi dan Komunikasi	121.90	121.90	0.00
<b>BPPBM</b>	<b>106.89</b>	<b>107.00</b>	<b>0.10</b>
Bibit	109.53	109.53	0.00
Pupuk dan Obat-obatan	102.88	102.88	0.00
Biaya Sewa dan Pengeluaran Lain	99.53	99.86	0.34
Transportasi	113.66	114.21	0.49
Penambahan Barang Modal	109.84	109.76	-0.07
Upah Buruh	108.40	108.40	0.00
<b>Nilai Tukar Petani</b>	<b>90.64</b>	<b>90.20</b>	<b>-0.49</b>
<b>Nilai Tukar Usaha Pertanian</b>	<b>111.84</b>	<b>111.37</b>	<b>-0.42</b>

Sumber : BPS Provinsi Papua



Tabel 18. Indeks Harga yang Diterima dan Dibayar Petani Serta Nilai Tukar Petani Subsektor Hortikultura Provinsi Papua April 2018 (2012=100)

Sektor, Kelompok, dan Subsektor	Maret	April	Perubahan (%)
(1)	(2)	(3)	(4)
<b>Indeks Harga yang Diterima Petani</b>	<b>119.17</b>	<b>118.69</b>	<b>-0.40</b>
Sayur-sayuran	127.16	126.59	-0.45
Buah-buahan	97.56	97.33	-0.24
Tanaman Obat	117.93	117.93	0.00
<b>Indeks Harga yang Dibayar Petani</b>	<b>132.12</b>	<b>132.64</b>	<b>0.39</b>
<b>Konsumsi Rumah Tangga</b>	<b>136.67</b>	<b>137.27</b>	<b>0.44</b>
Bahan Makanan	145.07	145.36	0.20
Makanan Jadi, Minuman, Rokok, dan Tembakau	141.33	143.07	1.23
Perumahan	128.23	128.66	0.33
Sandang	119.50	119.84	0.29
Kesehatan	119.64	120.32	0.56
Pendidikan, Rekreasi, dan Olah Raga	116.41	116.58	0.15
Transportasi dan Komunikasi	121.90	122.22	0.27
<b>BPPBM</b>	<b>107.00</b>	<b>107.04</b>	<b>0.03</b>
Bibit	109.53	109.60	0.06
Pupuk dan Obat-obatan	102.88	103.00	0.11
Biaya Sewa dan Pengeluaran Lain	99.86	99.86	0.00
Transportasi	114.21	113.82	-0.35
Penambahan Barang Modal	109.76	110.42	0.59
Upah Buruh	108.40	108.40	0.00
<b>Nilai Tukar Petani</b>	<b>90.20</b>	<b>89.48</b>	<b>-0.79</b>
<b>Nilai Tukar Usaha Pertanian</b>	<b>111.37</b>	<b>110.89</b>	<b>-0.43</b>

Sumber : BPS Provinsi Papua

Tabel 19. Indeks Harga yang Diterima dan Dibayar Petani Serta Nilai Tukar Petani Subsektor Hortikultura Provinsi Papua Mei 2018 (2012=100)

Sektor, Kelompok, dan Subsektor	April	Mei	Perubahan (%)
(1)	(2)	(3)	(4)
<b>Indeks Harga yang Diterima Petani</b>	<b>118.69</b>	<b>119.35</b>	<b>0.56</b>
Sayur-sayuran	126.59	127.25	0.53
Buah-buahan	97.33	98.05	0.74
Tanaman Obat	117.93	116.19	-1.48
<b>Indeks Harga yang Dibayar Petani</b>	<b>132.64</b>	<b>133.34</b>	<b>0.53</b>
<b>Konsumsi Rumah Tangga</b>	<b>137.27</b>	<b>138.11</b>	<b>0.61</b>
Bahan Makanan	145.36	147.04	1.15
Makanan Jadi, Minuman, Rokok, dan Tembakau	143.07	143.16	0.07
Perumahan	128.66	128.80	0.11
Sandang	119.84	120.05	0.17
Kesehatan	120.32	120.78	0.39
Pendidikan, Rekreasi, dan Olah Raga	116.58	117.05	0.40
Transportasi dan Komunikasi	122.22	122.24	0.02
<b>BPPBM</b>	<b>107.04</b>	<b>106.97</b>	<b>-0.06</b>
Bibit	109.60	109.10	-0.46
Pupuk dan Obat-obatan	103.00	103.00	0.00
Biaya Sewa dan Pengeluaran Lain	99.86	99.86	0.00
Transportasi	113.82	113.89	0.06
Penambahan Barang Modal	110.42	110.38	-0.04
Upah Buruh	108.40	108.40	0.00
<b>Nilai Tukar Petani</b>	<b>89.48</b>	<b>89.51</b>	<b>0.03</b>
<b>Nilai Tukar Usaha Pertanian</b>	<b>110.89</b>	<b>111.58</b>	<b>0.62</b>
Sumber : BPS Provinsi Papua			

Tabel 20. Indeks Harga yang Diterima dan Dibayar Petani Serta Nilai Tukar Petani Subsektor Hortikultura Provinsi Papua Juni 2018 (2012=100)

Sektor, Kelompok, dan Subsektor	Mei	Juni	Perubahan (%)
(1)	(2)	(3)	(4)
<b>Indeks Harga yang Diterima Petani</b>	<b>119.35</b>	<b>118.56</b>	<b>-0.66</b>
Sayur-sayuran	127.25	125.59	-1.31
Buah-buahan	98.05	99.60	1.58
Tanaman Obat	116.19	116.19	0.00
<b>Indeks Harga yang Dibayar Petani</b>	<b>133.34</b>	<b>134.22</b>	<b>0.67</b>
<b>Konsumsi Rumah Tangga</b>	<b>138.11</b>	<b>139.13</b>	<b>0.74</b>
Bahan Makanan	147.04	148.94	1.30
Makanan Jadi, Minuman, Rokok, dan Tembakau	143.16	143.57	0.28
Perumahan	128.80	128.98	0.14
Sandang	120.05	120.64	0.50
Kesehatan	120.78	121.20	0.34
Pendidikan, Rekreasi, dan Olah Raga	117.05	117.34	0.25
Transportasi dan Komunikasi	122.24	122.38	0.11
<b>BPPBM</b>	<b>106.97</b>	<b>107.12</b>	<b>0.14</b>
Bibit	109.10	109.69	0.54
Pupuk dan Obat-obatan	103.00	103.00	0.00
Biaya Sewa dan Pengeluaran Lain	99.86	99.86	0.00
Transportasi	113.89	114.35	0.40
Penambahan Barang Modal	110.38	110.38	0.00
Upah Buruh	108.40	108.40	0.00
<b>Nilai Tukar Petani</b>	<b>89.51</b>	<b>88.33</b>	<b>-1.32</b>
<b>Nilai Tukar Usaha Pertanian</b>	<b>111.58</b>	<b>110.68</b>	<b>-0.81</b>
Sumber : BPS Provinsi Papua			

Tabel 21. Indeks Harga yang Diterima dan Dibayar Petani Serta Nilai Tukar Petani Subsektor Hortikultura Provinsi Papua Juli 2018 (2012=100)

Sektor, Kelompok, dan Subsektor	Juni	Juli	Perubahan (%)
(1)	(2)	(3)	(4)
<b>Indeks Harga yang Diterima Petani</b>	<b>118.56</b>	<b>117.44</b>	<b>-0.94</b>
Sayur-sayuran	125.59	123.98	-1.28
Buah-buahan	99.60	99.76	0.16
Tanaman Obat	116.19	116.69	0.43
<b>Indeks Harga yang Dibayar Petani</b>	<b>134.22</b>	<b>134.52</b>	<b>0.22</b>
<b>Konsumsi Rumah Tangga</b>	<b>139.13</b>	<b>139.52</b>	<b>0.28</b>
Bahan Makanan	148.94	148.96	0.01
Makanan Jadi, Minuman, Rokok, dan Tembakau	143.57	143.69	0.08
Perumahan	128.98	129.46	0.38
Sandang	120.64	121.53	0.73
Kesehatan	121.20	121.55	0.29
Pendidikan, Rekreasi, dan Olah Raga	117.34	117.47	0.11
Transportasi dan Komunikasi	122.38	125.26	2.35
<b>BPPBM</b>	<b>107.12</b>	<b>106.92</b>	<b>-0.19</b>
Bibit	109.69	108.81	-0.81
Pupuk dan Obat-obatan	103.00	103.00	0.00
Biaya Sewa dan Pengeluaran Lain	99.86	99.97	0.11
Transportasi	114.35	114.12	-0.20
Penambahan Barang Modal	110.38	109.64	-0.66
Upah Buruh	108.40	108.40	0.00
<b>Nilai Tukar Petani</b>	<b>88.33</b>	<b>87.30</b>	<b>-1.16</b>
<b>Nilai Tukar Usaha Pertanian</b>	<b>110.68</b>	<b>109.84</b>	<b>-0.75</b>

Sumber : BPS Provinsi Papua

Tabel 22. Indeks Harga yang Diterima dan Dibayar Petani Serta Nilai Tukar Petani Subsektor Hortikultura Provinsi Papua Agustus 2018 (2012=100)

Sektor, Kelompok, dan Subsektor	Juli	Agustus	Perubahan (%)
(1)	(2)	(3)	(4)
<b>Indeks Harga yang Diterima Petani</b>	<b>117.44</b>	<b>115.50</b>	<b>-1.65</b>
Sayur-sayuran	123.98	121.79	-1.77
Buah-buahan	99.76	98.44	-1.33
Tanaman Obat	116.69	117.54	0.73
<b>Indeks Harga yang Dibayar Petani</b>	<b>134.52</b>	<b>134.11</b>	<b>-0.31</b>
<b>Konsumsi Rumah Tangga</b>	<b>139.52</b>	<b>138.99</b>	<b>-0.38</b>
Bahan Makanan	148.96	147.74	-0.81
Makanan Jadi, Minuman, Rokok, dan Tembakau	143.69	143.66	-0.02
Perumahan	129.46	129.50	0.03
Sandang	121.53	121.63	0.09
Kesehatan	121.55	121.60	0.04
Pendidikan, Rekreasi, dan Olah Raga	117.47	117.51	0.04
Transportasi dan Komunikasi	125.26	125.29	0.02
<b>BPPBM</b>	<b>106.92</b>	<b>107.16</b>	<b>0.23</b>
Bibit	108.81	110.17	1.25
Pupuk dan Obat-obatan	103.00	103.00	0.00
Biaya Sewa dan Pengeluaran Lain	99.97	100.29	0.31
Transportasi	114.12	114.12	0.00
Penambahan Barang Modal	109.64	109.64	0.00
Upah Buruh	108.40	108.40	0.00
<b>Nilai Tukar Petani</b>	<b>87.30</b>	<b>86.13</b>	<b>-1.35</b>
<b>Nilai Tukar Usaha Pertanian</b>	<b>109.84</b>	<b>107.79</b>	<b>-1.87</b>

Sumber : BPS Provinsi Papua

Tabel 23. Indeks Harga yang Diterima dan Dibayar Petani Serta Nilai Tukar Petani Subsektor Hortikultura Provinsi Papua September 2018 (2012=100)

Sektor, Kelompok, dan Subsektor	Agustus	September	Perubahan (%)
(1)	(2)	(3)	(4)
<b>Indeks Harga yang Diterima Petani</b>	<b>115.50</b>	<b>113.86</b>	<b>-1.43</b>
Sayur-sayuran	121.79	119.68	-1.73
Buah-buahan	98.44	98.01	-0.43
Tanaman Obat	117.54	117.54	0.00
<b>Indeks Harga yang Dibayar Petani</b>	<b>134.11</b>	<b>134.51</b>	<b>0.30</b>
<b>Konsumsi Rumah Tangga</b>	<b>138.99</b>	<b>139.46</b>	<b>0.34</b>
Bahan Makanan	147.74	148.42	0.45
Makanan Jadi, Minuman, Rokok, dan Tembakau	143.66	143.65	-0.01
Perumahan	129.50	130.32	0.64
Sandang	121.63	121.91	0.23
Kesehatan	121.60	122.34	0.61
Pendidikan, Rekreasi, dan Olah Raga	117.51	117.75	0.20
Transportasi dan Komunikasi	125.29	125.26	-0.03
<b>BPPBM</b>	<b>107.16</b>	<b>107.14</b>	<b>-0.01</b>
Bibit	110.17	110.17	0.00
Pupuk dan Obat-obatan	103.00	103.00	0.00
Biaya Sewa dan Pengeluaran Lain	100.29	100.29	0.00
Transportasi	114.12	114.01	-0.10
Penambahan Barang Modal	109.64	109.64	0.00
Upah Buruh	108.40	108.40	0.00
<b>Nilai Tukar Petani</b>	<b>86.13</b>	<b>84.65</b>	<b>-1.72</b>
<b>Nilai Tukar Usaha Pertanian</b>	<b>107.79</b>	<b>106.27</b>	<b>-1.41</b>

Sumber : BPS Provinsi Papua

Tabel 24. Indeks Harga yang Diterima dan Dibayar Petani Serta Nilai Tukar Petani Subsektor Hortikultura Provinsi Papua Oktober 2018 (2012=100)

Sektor, Kelompok, dan Subsektor	September	Oktober	Perubahan (%)
(1)	(2)	(3)	(4)
<b>Indeks Harga yang Diterima Petani</b>	<b>113.86</b>	<b>114.64</b>	<b>0.69</b>
Sayur-sayuran	119.68	120.68	0.83
Buah-buahan	98.01	98.24	0.24
Tanaman Obat	117.54	117.39	-0.12
<b>Indeks Harga yang Dibayar Petani</b>	<b>134.51</b>	<b>134.54</b>	<b>0.02</b>
<b>Konsumsi Rumah Tangga</b>	<b>139.46</b>	<b>139.51</b>	<b>0.04</b>
Bahan Makanan	148.42	148.20	-0.14
Makanan Jadi, Minuman, Rokok, dan Tembakau	143.65	143.76	0.08
Perumahan	130.32	130.69	0.28
Sandang	121.91	122.92	0.83
Kesehatan	122.34	123.07	0.59
Pendidikan, Rekreasi, dan Olah Raga	117.75	117.63	-0.10
Transportasi dan Komunikasi	125.26	125.45	0.16
<b>BPPBM</b>	<b>107.14</b>	<b>107.03</b>	<b>-0.10</b>
Bibit	110.17	109.68	-0.44
Pupuk dan Obat-obatan	103.00	102.70	-0.29
Biaya Sewa dan Pengeluaran Lain	100.29	100.29	0.00
Transportasi	114.01	114.23	0.19
Penambahan Barang Modal	109.64	109.84	0.18
Upah Buruh	108.40	108.40	0.00
<b>Nilai Tukar Petani</b>	<b>84.65</b>	<b>85.21</b>	<b>0.67</b>
<b>Nilai Tukar Usaha Pertanian</b>	<b>106.27</b>	<b>107.11</b>	<b>0.79</b>

Sumber : BPS Provinsi Papua

Tabel 25. Indeks Harga yang Diterima dan Dibayar Petani Serta Nilai Tukar Petani Subsektor Hortikultura Provinsi Papua November 2018 (2012=100)

Sektor, Kelompok, dan Subsektor	Oktober	November	Perubahan (%)
(1)	(2)	(3)	(4)
<b>Indeks Harga yang Diterima Petani</b>	<b>114.64</b>	<b>116.24</b>	<b>1.39</b>
Sayur-sayuran	120.68	123.18	2.08
Buah-buahan	98.24	97.48	-0.78
Tanaman Obat	117.39	115.26	-1.82
<b>Indeks Harga yang Dibayar Petani</b>	<b>134.54</b>	<b>135.21</b>	<b>0.50</b>
<b>Konsumsi Rumah Tangga</b>	<b>139.51</b>	<b>140.29</b>	<b>0.56</b>
Bahan Makanan	148.20	149.37	0.79
Makanan Jadi, Minuman, Rokok, dan Tembakau	143.76	143.94	0.13
Perumahan	130.69	131.68	0.76
Sandang	122.92	123.56	0.52
Kesehatan	123.07	123.64	0.46
Pendidikan, Rekreasi, dan Olah Raga	117.63	117.62	-0.01
Transportasi dan Komunikasi	125.45	125.67	0.18
<b>BPPBM</b>	<b>107.03</b>	<b>107.15</b>	<b>0.11</b>
Bibit	109.68	109.68	0.00
Pupuk dan Obat-obatan	102.70	102.70	0.00
Biaya Sewa dan Pengeluaran Lain	100.29	100.29	0.00
Transportasi	114.23	115.06	0.73
Penambahan Barang Modal	109.84	109.84	0.00
Upah Buruh	108.40	108.40	0.00
<b>Nilai Tukar Petani</b>	<b>85.21</b>	<b>85.97</b>	<b>0.89</b>
<b>Nilai Tukar Usaha Pertanian</b>	<b>107.11</b>	<b>108.48</b>	<b>1.28</b>
Sumber : BPS Provinsi Papua			



Tabel 26. Indeks Harga yang Diterima dan Dibayar Petani Serta Nilai Tukar Petani Subsektor Hortikultura Provinsi Papua Desember 2018 (2012=100)

Sektor, Kelompok, dan Subsektor	November	Desember	Perubahan (%)
(1)	(2)	(3)	(4)
<b>Indeks Harga yang Diterima Petani</b>	<b>116.24</b>	<b>117.90</b>	<b>1.43</b>
Sayur-sayuran	123.18	124.60	1.15
Buah-buahan	97.48	99.85	2.43
Tanaman Obat	115.26	115.26	0.00
<b>Indeks Harga yang Dibayar Petani</b>	<b>135.21</b>	<b>135.95</b>	<b>0.55</b>
<b>Konsumsi Rumah Tangga</b>	<b>140.29</b>	<b>141.13</b>	<b>0.60</b>
Bahan Makanan	149.37	150.91	1.03
Makanan Jadi, Minuman, Rokok, dan Tembakau	143.94	144.30	0.25
Perumahan	131.68	132.03	0.27
Sandang	123.56	123.75	0.15
Kesehatan	123.64	123.67	0.03
Pendidikan, Rekreasi, dan Olah Raga	117.62	117.91	0.25
Transportasi dan Komunikasi	125.67	125.66	-0.01
<b>BPPBM</b>	<b>107.15</b>	<b>107.34</b>	<b>0.18</b>
Bibit	109.68	111.02	1.22
Pupuk dan Obat-obatan	102.70	102.70	0.00
Biaya Sewa dan Pengeluaran Lain	100.29	100.29	0.00
Transportasi	115.06	115.00	-0.06
Penambahan Barang Modal	109.84	109.84	0.00
Upah Buruh	108.40	108.40	0.00
<b>Nilai Tukar Petani</b>	<b>85.97</b>	<b>86.72</b>	<b>0.88</b>
<b>Nilai Tukar Usaha Pertanian</b>	<b>108.48</b>	<b>109.84</b>	<b>1.25</b>

Sumber : BPS Provinsi Papua

Tabel 27. Indeks Harga yang Diterima dan Dibayar Petani Serta Nilai Tukar Petani Subsektor Tanaman Perkebunan Rakyat Provinsi Papua Januari 2018 (2012=100)

Sektor, Kelompok, dan Subsektor	Desember	Januari	Perubahan (%)
(1)	(2)	(3)	(4)
<b>Indeks Harga yang Diterima Petani</b>	<b>128.63</b>	<b>128.63</b>	<b>0.00</b>
Tanaman Perkebunan Rakyat	128.63	128.63	0.00
<b>Indeks Harga yang Dibayar Petani</b>	<b>127.70</b>	<b>128.29</b>	<b>0.47</b>
<b>Konsumsi Rumah Tangga</b>	<b>138.42</b>	<b>139.27</b>	<b>0.61</b>
Bahan Makanan	147.18	147.60	0.29
Makanan Jadi, Minuman, Rokok, dan Tembakau	138.92	139.90	0.70
Perumahan	125.28	126.79	1.21
Sandang	118.38	119.43	0.89
Kesehatan	120.71	121.15	0.36
Pendidikan, Rekreasi, dan Olah Raga	115.70	115.76	0.06
Transportasi dan Komunikasi	123.32	125.74	1.96
<b>BPPBM</b>	<b>106.93</b>	<b>107.03</b>	<b>0.09</b>
Bibit	116.86	123.47	5.66
Pupuk dan Obat-obatan	102.12	102.12	0.00
Biaya Sewa dan Pengeluaran Lain	100.00	100.00	0.00
Transportasi	112.78	112.50	-0.24
Penambahan Barang Modal	110.09	110.09	0.00
Upah Buruh	104.59	104.59	0.00
<b>Nilai Tukar Petani</b>	<b>100.74</b>	<b>100.27</b>	<b>-0.46</b>
<b>Nilai Tukar Usaha Pertanian</b>	<b>120.30</b>	<b>120.19</b>	<b>-0.09</b>

Sumber : BPS Provinsi Papua

Tabel 28. Indeks Harga yang Diterima dan Dibayar Petani Serta Nilai Tukar Petani Subsektor Tanaman Perkebunan Rakyat Provinsi Papua Februari 2018 (2012=100)

Sektor, Kelompok, dan Subsektor	Januari	Februari	Perubahan (%)
(1)	(2)	(3)	(4)
<b>Indeks Harga yang Diterima Petani</b>	<b>128.63</b>	<b>128.67</b>	<b>0.03</b>
Tanaman Perkebunan Rakyat	128.63	128.67	0.03
<b>Indeks Harga yang Dibayar Petani</b>	<b>128.29</b>	<b>128.21</b>	<b>-0.06</b>
<b>Konsumsi Rumah Tangga</b>	<b>139.27</b>	<b>139.21</b>	<b>-0.04</b>
Bahan Makanan	147.60	147.06	-0.37
Makanan Jadi, Minuman, Rokok, dan Tembakau	139.90	141.13	0.87
Perumahan	126.79	125.78	-0.79
Sandang	119.43	119.81	0.32
Kesehatan	121.15	120.89	-0.21
Pendidikan, Rekreasi, dan Olah Raga	115.76	115.89	0.11
Transportasi dan Komunikasi	125.74	126.05	0.25
<b>BPPBM</b>	<b>107.03</b>	<b>106.91</b>	<b>-0.11</b>
Bibit	123.47	123.47	0.00
Pupuk dan Obat-obatan	102.12	102.12	0.00
Biaya Sewa dan Pengeluaran Lain	100.00	100.00	0.00
Transportasi	112.50	112.67	0.14
Penambahan Barang Modal	110.09	109.39	-0.64
Upah Buruh	104.59	104.59	0.00
<b>Nilai Tukar Petani</b>	<b>100.27</b>	<b>100.36</b>	<b>0.09</b>
<b>Nilai Tukar Usaha Pertanian</b>	<b>120.19</b>	<b>120.36</b>	<b>0.14</b>

Sumber : BPS Provinsi Papua

Tabel 29. Indeks Harga yang Diterima dan Dibayar Petani Serta Nilai Tukar Petani Subsektor Tanaman Perkebunan Rakyat Provinsi Papua Maret 2018 (2012=100)

Sektor, Kelompok, dan Subsektor	Februari	Maret	Perubahan (%)
(1)	(2)	(3)	(4)
<b>Indeks Harga yang Diterima Petani</b>	<b>128.67</b>	<b>128.66</b>	<b>0.00</b>
Tanaman Perkebunan Rakyat	128.67	128.66	0.00
<b>Indeks Harga yang Dibayar Petani</b>	<b>128.21</b>	<b>128.33</b>	<b>0.09</b>
<b>Konsumsi Rumah Tangga</b>	<b>139.21</b>	<b>139.39</b>	<b>0.13</b>
Bahan Makanan	147.06	146.86	-0.13
Makanan Jadi, Minuman, Rokok, dan Tembakau	141.13	141.29	0.12
Perumahan	125.78	128.02	1.78
Sandang	119.81	120.09	0.24
Kesehatan	120.89	120.89	0.00
Pendidikan, Rekreasi, dan Olah Raga	115.89	116.14	0.22
Transportasi dan Komunikasi	126.05	126.13	0.06
<b>BPPBM</b>	<b>106.91</b>	<b>106.91</b>	<b>0.00</b>
Bibit	123.47	123.47	0.00
Pupuk dan Obat-obatan	102.12	102.12	0.00
Biaya Sewa dan Pengeluaran Lain	100.00	100.00	0.00
Transportasi	112.67	112.71	0.03
Penambahan Barang Modal	109.39	109.37	-0.02
Upah Buruh	104.59	104.59	0.00
<b>Nilai Tukar Petani</b>	<b>100.36</b>	<b>100.26</b>	<b>-0.10</b>
<b>Nilai Tukar Usaha Pertanian</b>	<b>120.36</b>	<b>120.35</b>	<b>-0.01</b>

Sumber : BPS Provinsi Papua

Tabel 30. Indeks Harga yang Diterima dan Dibayar Petani Serta Nilai Tukar Petani Subsektor Tanaman Perkebunan Rakyat Provinsi Papua April 2018 (2012=100)

Sektor, Kelompok, dan Subsektor	Maret	April	Perubahan (%)
(1)	(2)	(3)	(4)
<b>Indeks Harga yang Diterima Petani</b>	<b>128.66</b>	<b>128.66</b>	<b>0.00</b>
Tanaman Perkebunan Rakyat	128.66	128.66	0.00
<b>Indeks Harga yang Dibayar Petani</b>	<b>128.33</b>	<b>128.75</b>	<b>0.33</b>
<b>Konsumsi Rumah Tangga</b>	<b>139.39</b>	<b>140.05</b>	<b>0.48</b>
Bahan Makanan	146.86	147.09	0.16
Makanan Jadi, Minuman, Rokok, dan Tembakau	141.29	143.38	1.48
Perumahan	128.02	128.32	0.23
Sandang	120.09	120.46	0.30
Kesehatan	120.89	121.54	0.54
Pendidikan, Rekreasi, dan Olah Raga	116.14	116.24	0.09
Transportasi dan Komunikasi	126.13	126.35	0.18
<b>BPPBM</b>	<b>106.91</b>	<b>106.87</b>	<b>-0.04</b>
Bibit	123.47	123.47	0.00
Pupuk dan Obat-obatan	102.12	102.12	0.00
Biaya Sewa dan Pengeluaran Lain	100.00	100.00	0.00
Transportasi	112.71	112.49	-0.20
Penambahan Barang Modal	109.37	109.37	0.00
Upah Buruh	104.59	104.59	0.00
<b>Nilai Tukar Petani</b>	<b>100.26</b>	<b>99.93</b>	<b>-0.33</b>
<b>Nilai Tukar Usaha Pertanian</b>	<b>120.35</b>	<b>120.40</b>	<b>0.04</b>

Sumber : BPS Provinsi Papua

Tabel 31. Indeks Harga yang Diterima dan Dibayar Petani Serta Nilai Tukar Petani Subsektor Tanaman Perkebunan Rakyat Provinsi Papua Mei 2018 (2012=100)

Sektor, Kelompok, dan Subsektor	April	Mei	Perubahan (%)
(1)	(2)	(3)	(4)
<b>Indeks Harga yang Diterima Petani</b>	<b>128.66</b>	<b>128.66</b>	<b>0.00</b>
Tanaman Perkebunan Rakyat	128.66	128.66	0.00
<b>Indeks Harga yang Dibayar Petani</b>	<b>128.75</b>	<b>129.26</b>	<b>0.40</b>
<b>Konsumsi Rumah Tangga</b>	<b>140.05</b>	<b>140.95</b>	<b>0.64</b>
Bahan Makanan	147.09	148.79	1.15
Makanan Jadi, Minuman, Rokok, dan Tembakau	143.38	143.43	0.03
Perumahan	128.32	128.38	0.05
Sandang	120.46	120.81	0.29
Kesehatan	121.54	122.01	0.39
Pendidikan, Rekreasi, dan Olah Raga	116.24	116.39	0.12
Transportasi dan Komunikasi	126.35	126.38	0.02
<b>BPPBM</b>	<b>106.87</b>	<b>106.63</b>	<b>-0.22</b>
Bibit	123.47	123.47	0.00
Pupuk dan Obat-obatan	102.12	102.12	0.00
Biaya Sewa dan Pengeluaran Lain	100.00	100.00	0.00
Transportasi	112.49	112.37	-0.11
Penambahan Barang Modal	109.37	108.40	-0.88
Upah Buruh	104.59	104.59	0.00
<b>Nilai Tukar Petani</b>	<b>99.93</b>	<b>99.54</b>	<b>-0.40</b>
<b>Nilai Tukar Usaha Pertanian</b>	<b>120.40</b>	<b>120.66</b>	<b>0.22</b>

Sumber : BPS Provinsi Papua

Tabel 32. Indeks Harga yang Diterima dan Dibayar Petani Serta Nilai Tukar Petani Subsektor Tanaman Perkebunan Rakyat Provinsi Papua Juni 2018 (2012=100)

Sektor, Kelompok, dan Subsektor	Mei	Juni	Perubahan (%)
(1)	(2)	(3)	(4)
<b>Indeks Harga yang Diterima Petani</b>	<b>128.66</b>	<b>131.92</b>	<b>2.53</b>
Tanaman Perkebunan Rakyat	128.66	131.92	2.53
<b>Indeks Harga yang Dibayar Petani</b>	<b>129.26</b>	<b>129.97</b>	<b>0.55</b>
<b>Konsumsi Rumah Tangga</b>	<b>140.95</b>	<b>142.02</b>	<b>0.76</b>
Bahan Makanan	148.79	150.67	1.26
Makanan Jadi, Minuman, Rokok, dan Tembakau	143.43	143.76	0.23
Perumahan	128.38	128.51	0.10
Sandang	120.81	121.52	0.59
Kesehatan	122.01	122.39	0.31
Pendidikan, Rekreasi, dan Olah Raga	116.39	116.51	0.11
Transportasi dan Komunikasi	126.38	126.51	0.10
<b>BPPBM</b>	<b>106.63</b>	<b>106.63</b>	<b>0.00</b>
Bibit	123.47	123.47	0.00
Pupuk dan Obat-obatan	102.12	102.12	0.00
Biaya Sewa dan Pengeluaran Lain	100.00	100.00	0.00
Transportasi	112.37	112.37	0.00
Penambahan Barang Modal	108.40	108.40	0.00
Upah Buruh	104.59	104.59	0.00
<b>Nilai Tukar Petani</b>	<b>99.54</b>	<b>101.51</b>	<b>1.98</b>
<b>Nilai Tukar Usaha Pertanian</b>	<b>120.66</b>	<b>123.72</b>	<b>2.53</b>

Sumber : BPS Provinsi Papua

Tabel 33. Indeks Harga yang Diterima dan Dibayar Petani Serta Nilai Tukar Petani Subsektor Tanaman Perkebunan Rakyat Provinsi Papua Juli 2018 (2012=100)

Sektor, Kelompok, dan Subsektor	Juni	Juli	Perubahan (%)
(1)	(2)	(3)	(4)
<b>Indeks Harga yang Diterima Petani</b>	<b>131.92</b>	<b>131.90</b>	<b>-0.02</b>
Tanaman Perkebunan Rakyat	131.92	131.90	-0.02
<b>Indeks Harga yang Dibayar Petani</b>	<b>129.97</b>	<b>130.26</b>	<b>0.22</b>
<b>Konsumsi Rumah Tangga</b>	<b>142.02</b>	<b>142.52</b>	<b>0.35</b>
Bahan Makanan	150.67	150.94	0.18
Makanan Jadi, Minuman, Rokok, dan Tembakau	143.76	143.86	0.07
Perumahan	128.51	129.08	0.45
Sandang	121.52	122.15	0.52
Kesehatan	122.39	122.76	0.30
Pendidikan, Rekreasi, dan Olah Raga	116.51	116.55	0.04
Transportasi dan Komunikasi	126.51	129.19	2.12
<b>BPPBM</b>	<b>106.63</b>	<b>106.52</b>	<b>-0.11</b>
Bibit	123.47	123.47	0.00
Pupuk dan Obat-obatan	102.12	102.12	0.00
Biaya Sewa dan Pengeluaran Lain	100.00	100.00	0.00
Transportasi	112.37	112.80	0.39
Penambahan Barang Modal	108.40	107.45	-0.88
Upah Buruh	104.59	104.59	0.00
<b>Nilai Tukar Petani</b>	<b>101.51</b>	<b>101.26</b>	<b>-0.24</b>
<b>Nilai Tukar Usaha Pertanian</b>	<b>123.72</b>	<b>123.83</b>	<b>0.09</b>

Sumber : BPS Provinsi Papua



Tabel 34. Indeks Harga yang Diterima dan Dibayar Petani Serta Nilai Tukar Petani Subsektor Tanaman Perkebunan Rakyat Provinsi Papua Agustus 2018 (2012=100)

Sektor, Kelompok, dan Subsektor	Juli	Agustus	Perubahan (%)
(1)	(2)	(3)	(4)
<b>Indeks Harga yang Diterima Petani</b>	<b>131.90</b>	<b>131.92</b>	<b>0.01</b>
Tanaman Perkebunan Rakyat	131.90	131.92	0.01
<b>Indeks Harga yang Dibayar Petani</b>	<b>130.26</b>	<b>130.03</b>	<b>-0.18</b>
<b>Konsumsi Rumah Tangga</b>	<b>142.52</b>	<b>141.97</b>	<b>-0.39</b>
Bahan Makanan	150.94	149.84	-0.73
Makanan Jadi, Minuman, Rokok, dan Tembakau	143.86	143.83	-0.02
Perumahan	129.08	129.08	0.00
Sandang	122.15	122.23	0.07
Kesehatan	122.76	122.81	0.04
Pendidikan, Rekreasi, dan Olah Raga	116.55	116.57	0.01
Transportasi dan Komunikasi	129.19	129.18	0.00
<b>BPPBM</b>	<b>106.52</b>	<b>106.91</b>	<b>0.37</b>
Bibit	123.47	123.47	0.00
Pupuk dan Obat-obatan	102.12	101.98	-0.14
Biaya Sewa dan Pengeluaran Lain	100.00	100.00	0.00
Transportasi	112.80	114.45	1.46
Penambahan Barang Modal	107.45	107.81	0.34
Upah Buruh	104.59	104.59	0.00
<b>Nilai Tukar Petani</b>	<b>101.26</b>	<b>101.45</b>	<b>0.19</b>
<b>Nilai Tukar Usaha Pertanian</b>	<b>123.83</b>	<b>123.39</b>	<b>-0.36</b>

Sumber : BPS Provinsi Papua

Tabel 35. Indeks Harga yang Diterima dan Dibayar Petani Serta Nilai Tukar Petani Subsektor Tanaman Perkebunan Rakyat Provinsi Papua September 2018 (2012=100)

Sektor, Kelompok, dan Subsektor	Agustus	September	Perubahan (%)
(1)	(2)	(3)	(4)
<b>Indeks Harga yang Diterima Petani</b>	<b>131.92</b>	<b>134.41</b>	<b>1.89</b>
Tanaman Perkebunan Rakyat	131.92	134.41	1.89
<b>Indeks Harga yang Dibayar Petani</b>	<b>130.03</b>	<b>130.28</b>	<b>0.19</b>
<b>Konsumsi Rumah Tangga</b>	<b>141.97</b>	<b>142.37</b>	<b>0.29</b>
Bahan Makanan	149.84	150.39	0.37
Makanan Jadi, Minuman, Rokok, dan Tembakau	143.83	143.83	0.00
Perumahan	129.08	130.12	0.80
Sandang	122.23	122.51	0.23
Kesehatan	122.81	123.53	0.58
Pendidikan, Rekreasi, dan Olah Raga	116.57	116.72	0.13
Transportasi dan Komunikasi	129.18	129.16	-0.02
<b>BPPBM</b>	<b>106.91</b>	<b>106.85</b>	<b>-0.05</b>
Bibit	123.47	123.47	0.00
Pupuk dan Obat-obatan	101.98	101.73	-0.24
Biaya Sewa dan Pengeluaran Lain	100.00	100.00	0.00
Transportasi	114.45	114.50	0.04
Penambahan Barang Modal	107.81	107.81	0.00
Upah Buruh	104.59	104.59	0.00
<b>Nilai Tukar Petani</b>	<b>101.45</b>	<b>103.18</b>	<b>1.70</b>
<b>Nilai Tukar Usaha Pertanian</b>	<b>123.39</b>	<b>125.79</b>	<b>1.95</b>

Sumber : BPS Provinsi Papua

Tabel 36. Indeks Harga yang Diterima dan Dibayar Petani Serta Nilai Tukar Petani Subsektor Tanaman Perkebunan Rakyat Provinsi Papua Oktober 2018 (2012=100)

Sektor, Kelompok, dan Subsektor	September	Oktober	Perubahan (%)
(1)	(2)	(3)	(4)
<b>Indeks Harga yang Diterima Petani</b>	<b>134.41</b>	<b>134.74</b>	<b>0.24</b>
Tanaman Perkebunan Rakyat	134.41	134.74	0.24
<b>Indeks Harga yang Dibayar Petani</b>	<b>130.28</b>	<b>130.48</b>	<b>0.16</b>
<b>Konsumsi Rumah Tangga</b>	<b>142.37</b>	<b>142.55</b>	<b>0.13</b>
Bahan Makanan	150.39	150.48	0.06
Makanan Jadi, Minuman, Rokok, dan Tembakau	143.83	143.95	0.09
Perumahan	130.12	130.55	0.32
Sandang	122.51	123.54	0.84
Kesehatan	123.53	124.31	0.64
Pendidikan, Rekreasi, dan Olah Raga	116.72	116.68	-0.03
Transportasi dan Komunikasi	129.16	129.32	0.13
<b>BPPBM</b>	<b>106.85</b>	<b>107.10</b>	<b>0.23</b>
Bibit	123.47	123.47	0.00
Pupuk dan Obat-obatan	101.73	101.73	0.00
Biaya Sewa dan Pengeluaran Lain	100.00	100.00	0.00
Transportasi	114.50	114.68	0.16
Penambahan Barang Modal	107.81	107.81	0.00
Upah Buruh	104.59	105.49	0.87
<b>Nilai Tukar Petani</b>	<b>103.18</b>	<b>103.27</b>	<b>0.09</b>
<b>Nilai Tukar Usaha Pertanian</b>	<b>125.79</b>	<b>125.81</b>	<b>0.01</b>

Sumber : BPS Provinsi Papua

Tabel 37. Indeks Harga yang Diterima dan Dibayar Petani Serta Nilai Tukar Petani Subsektor Tanaman Perkebunan Rakyat Provinsi Papua November 2018 (2012=100)

Sektor, Kelompok, dan Subsektor	Oktober	November	Perubahan (%)
(1)	(2)	(3)	(4)
<b>Indeks Harga yang Diterima Petani</b>	<b>134.74</b>	<b>135.37</b>	<b>0.47</b>
Tanaman Perkebunan Rakyat	134.74	135.37	0.47
<b>Indeks Harga yang Dibayar Petani</b>	<b>130.48</b>	<b>131.28</b>	<b>0.62</b>
<b>Konsumsi Rumah Tangga</b>	<b>142.55</b>	<b>143.29</b>	<b>0.52</b>
Bahan Makanan	150.48	151.56	0.72
Makanan Jadi, Minuman, Rokok, dan Tembakau	143.95	144.16	0.14
Perumahan	130.55	131.58	0.79
Sandang	123.54	124.07	0.43
Kesehatan	124.31	124.90	0.47
Pendidikan, Rekreasi, dan Olah Raga	116.68	116.65	-0.02
Transportasi dan Komunikasi	129.32	129.52	0.15
<b>BPPBM</b>	<b>107.10</b>	<b>108.03</b>	<b>0.87</b>
Bibit	123.47	123.47	0.00
Pupuk dan Obat-obatan	101.73	101.73	0.00
Biaya Sewa dan Pengeluaran Lain	100.00	100.00	0.00
Transportasi	114.68	115.59	0.79
Penambahan Barang Modal	107.81	108.97	1.07
Upah Buruh	105.49	107.65	2.05
<b>Nilai Tukar Petani</b>	<b>103.27</b>	<b>103.11</b>	<b>-0.15</b>
<b>Nilai Tukar Usaha Pertanian</b>	<b>125.81</b>	<b>125.30</b>	<b>-0.40</b>

Sumber : BPS Provinsi Papua

Tabel 38. Indeks Harga yang Diterima dan Dibayar Petani Serta Nilai Tukar Petani Subsektor Tanaman Perkebunan Rakyat Provinsi Papua Desember 2018 (2012=100)

Sektor, Kelompok, dan Subsektor	November	Desember	Perubahan (%)
(1)	(2)	(3)	(4)
<b>Indeks Harga yang Diterima Petani</b>	<b>135.37</b>	<b>135.59</b>	<b>0.17</b>
Tanaman Perkebunan Rakyat	135.37	135.59	0.17
<b>Indeks Harga yang Dibayar Petani</b>	<b>131.28</b>	<b>131.94</b>	<b>0.50</b>
<b>Konsumsi Rumah Tangga</b>	<b>143.29</b>	<b>144.18</b>	<b>0.62</b>
Bahan Makanan	151.56	153.16	1.06
Makanan Jadi, Minuman, Rokok, dan Tembakau	144.16	144.47	0.22
Perumahan	131.58	131.73	0.11
Sandang	124.07	124.29	0.18
Kesehatan	124.90	124.94	0.03
Pendidikan, Rekreasi, dan Olah Raga	116.65	116.82	0.14
Transportasi dan Komunikasi	129.52	129.51	-0.01
<b>BPPBM</b>	<b>108.03</b>	<b>108.23</b>	<b>0.18</b>
Bibit	123.47	123.47	0.00
Pupuk dan Obat-obatan	101.73	101.73	0.00
Biaya Sewa dan Pengeluaran Lain	100.00	100.00	0.00
Transportasi	115.59	115.69	0.08
Penambahan Barang Modal	108.97	109.78	0.75
Upah Buruh	107.65	107.65	0.00
<b>Nilai Tukar Petani</b>	<b>103.11</b>	<b>102.77</b>	<b>-0.33</b>
<b>Nilai Tukar Usaha Pertanian</b>	<b>125.30</b>	<b>125.28</b>	<b>-0.02</b>

Sumber : BPS Provinsi Papua

Tabel 39. Indeks Harga yang Diterima dan Dibayar Petani Serta Nilai Tukar Petani Subsektor Peternakan Provinsi Papua Januari 2018 (2012=100)

Sektor, Kelompok, dan Subsektor	Desember	Januari	Perubahan (%)
(1)	(2)	(3)	(4)
<b>Indeks Harga yang Diterima Petani</b>	<b>122.52</b>	<b>121.22</b>	<b>-1.06</b>
Ternak Besar	126.02	125.42	-0.48
Ternak Kecil	122.22	120.42	-1.48
Unggas	117.83	118.02	0.16
Hasil Ternak	120.30	120.30	0.00
<b>Indeks Harga yang Dibayar Petani</b>	<b>122.66</b>	<b>122.95</b>	<b>0.24</b>
<b>Konsumsi Rumah Tangga</b>	<b>135.36</b>	<b>136.01</b>	<b>0.49</b>
Bahan Makanan	145.02	145.37	0.24
Makanan Jadi, Minuman, Rokok, dan Tembakau	139.80	141.00	0.86
Perumahan	123.03	123.91	0.71
Sandang	120.18	120.73	0.45
Kesehatan	122.49	122.82	0.27
Pendidikan, Rekreasi, dan Olah Raga	114.19	114.44	0.22
Transportasi dan Komunikasi	122.36	123.41	0.86
<b>BPPBM</b>	<b>106.06</b>	<b>105.88</b>	<b>-0.17</b>
Bibit	103.76	102.59	-1.13
Obat-obatan dan Pakan	104.39	104.38	-0.01
Biaya Sewa dan Pengeluaran Lain	103.86	103.47	-0.38
Transportasi	112.73	113.03	0.27
Penambahan Barang Modal	106.05	106.01	-0.03
Upah Buruh	107.75	107.75	0.00
<b>Nilai Tukar Petani</b>	<b>99.89</b>	<b>98.59</b>	<b>-1.30</b>
<b>Nilai Tukar Usaha Pertanian</b>	<b>115.53</b>	<b>114.49</b>	<b>-0.90</b>

Sumber : BPS Provinsi Papua

Tabel 40. Indeks Harga yang Diterima dan Dibayar Petani Serta Nilai Tukar Petani Subsektor Peternakan Provinsi Papua Februari 2018 (2012=100)

Sektor, Kelompok, dan Subsektor	Januari	Februari	Perubahan (%)
(1)	(2)	(3)	(4)
<b>Indeks Harga yang Diterima Petani</b>	<b>121.22</b>	<b>121.22</b>	<b>0.00</b>
Ternak Besar	125.42	125.42	0.00
Ternak Kecil	120.42	120.42	0.00
Unggas	118.02	118.02	0.00
Hasil Ternak	120.30	120.30	0.00
<b>Indeks Harga yang Dibayar Petani</b>	<b>122.95</b>	<b>123.13</b>	<b>0.14</b>
<b>Konsumsi Rumah Tangga</b>	<b>136.01</b>	<b>136.08</b>	<b>0.05</b>
Bahan Makanan	145.37	145.07	-0.21
Makanan Jadi, Minuman, Rokok, dan Tembakau	141.00	142.09	0.77
Perumahan	123.91	123.35	-0.45
Sandang	120.73	120.99	0.21
Kesehatan	122.82	122.79	-0.03
Pendidikan, Rekreasi, dan Olah Raga	114.44	115.09	0.57
Transportasi dan Komunikasi	123.41	123.88	0.38
<b>BPPBM</b>	<b>105.88</b>	<b>106.18</b>	<b>0.29</b>
Bibit	102.59	102.59	0.00
Obat-obatan dan Pakan	104.38	104.38	0.00
Biaya Sewa dan Pengeluaran Lain	103.47	103.24	-0.22
Transportasi	113.03	112.97	-0.05
Penambahan Barang Modal	106.01	106.62	0.57
Upah Buruh	107.75	109.73	1.83
<b>Nilai Tukar Petani</b>	<b>98.59</b>	<b>98.45</b>	<b>-0.14</b>
<b>Nilai Tukar Usaha Pertanian</b>	<b>114.49</b>	<b>114.16</b>	<b>-0.29</b>

Sumber : BPS Provinsi Papua

Tabel 41. Indeks Harga yang Diterima dan Dibayar Petani Serta Nilai Tukar Petani Subsektor Peternakan Provinsi Papua Maret 2018 (2012=100)

Sektor, Kelompok, dan Subsektor	Februari	Maret	Perubahan (%)
(1)	(2)	(3)	(4)
<b>Indeks Harga yang Diterima Petani</b>	<b>121.22</b>	<b>121.22</b>	<b>0.00</b>
Ternak Besar	125.42	125.42	0.00
Ternak Kecil	120.42	120.42	0.00
Unggas	118.02	118.02	0.00
Hasil Ternak	120.30	120.30	0.00
<b>Indeks Harga yang Dibayar Petani</b>	<b>123.13</b>	<b>123.20</b>	<b>0.06</b>
<b>Konsumsi Rumah Tangga</b>	<b>136.08</b>	<b>136.22</b>	<b>0.10</b>
Bahan Makanan	145.07	144.74	-0.23
Makanan Jadi, Minuman, Rokok, dan Tembakau	142.09	142.17	0.06
Perumahan	123.35	125.07	1.39
Sandang	120.99	121.14	0.13
Kesehatan	122.79	122.79	0.00
Pendidikan, Rekreasi, dan Olah Raga	115.09	115.19	0.09
Transportasi dan Komunikasi	123.88	123.93	0.04
<b>BPPBM</b>	<b>106.18</b>	<b>106.17</b>	<b>-0.01</b>
Bibit	102.59	102.59	0.00
Obat-obatan dan Pakan	104.38	104.38	0.00
Biaya Sewa dan Pengeluaran Lain	103.24	103.02	-0.22
Transportasi	112.97	113.07	0.08
Penambahan Barang Modal	106.62	106.62	0.00
Upah Buruh	109.73	109.73	0.00
<b>Nilai Tukar Petani</b>	<b>98.45</b>	<b>98.39</b>	<b>-0.06</b>
<b>Nilai Tukar Usaha Pertanian</b>	<b>114.16</b>	<b>114.17</b>	<b>0.01</b>

Sumber : BPS Provinsi Papua



Tabel 42. Indeks Harga yang Diterima dan Dibayar Petani Serta Nilai Tukar Petani Subsektor Peternakan Provinsi Papua April 2018 (2012=100)

Sektor, Kelompok, dan Subsektor	Maret	April	Perubahan (%)
(1)	(2)	(3)	(4)
<b>Indeks Harga yang Diterima Petani</b>	<b>121.22</b>	<b>121.31</b>	<b>0.08</b>
Ternak Besar	125.42	125.83	0.32
Ternak Kecil	120.42	120.43	0.01
Unggas	118.02	118.02	0.00
Hasil Ternak	120.30	120.30	0.00
<b>Indeks Harga yang Dibayar Petani</b>	<b>123.20</b>	<b>123.54</b>	<b>0.28</b>
<b>Konsumsi Rumah Tangga</b>	<b>136.22</b>	<b>136.56</b>	<b>0.25</b>
Bahan Makanan	144.74	144.84	0.07
Makanan Jadi, Minuman, Rokok, dan Tembakau	142.17	143.13	0.67
Perumahan	125.07	125.30	0.19
Sandang	121.14	121.63	0.40
Kesehatan	122.79	123.42	0.52
Pendidikan, Rekreasi, dan Olah Raga	115.19	115.46	0.24
Transportasi dan Komunikasi	123.93	124.21	0.22
<b>BPPBM</b>	<b>106.17</b>	<b>106.51</b>	<b>0.31</b>
Bibit	102.59	103.74	1.13
Obat-obatan dan Pakan	104.38	104.37	-0.01
Biaya Sewa dan Pengeluaran Lain	103.02	103.02	0.00
Transportasi	113.07	113.29	0.20
Penambahan Barang Modal	106.62	106.62	0.00
Upah Buruh	109.73	111.41	1.54
<b>Nilai Tukar Petani</b>	<b>98.39</b>	<b>98.20</b>	<b>-0.20</b>
<b>Nilai Tukar Usaha Pertanian</b>	<b>114.17</b>	<b>113.90</b>	<b>-0.24</b>

Sumber : BPS Provinsi Papua

Tabel 43. Indeks Harga yang Diterima dan Dibayar Petani Serta Nilai Tukar Petani Subsektor Peternakan Provinsi Papua Mei 2018 (2012=100)

Sektor, Kelompok, dan Subsektor	April	Mei	Perubahan (%)
(1)	(2)	(3)	(4)
<b>Indeks Harga yang Diterima Petani</b>	<b>121.31</b>	<b>120.31</b>	<b>-0.83</b>
Ternak Besar	125.83	128.23	1.91
Ternak Kecil	120.43	118.18	-1.87
Unggas	118.02	118.02	0.00
Hasil Ternak	120.30	120.30	0.00
<b>Indeks Harga yang Dibayar Petani</b>	<b>123.54</b>	<b>123.97</b>	<b>0.35</b>
<b>Konsumsi Rumah Tangga</b>	<b>136.56</b>	<b>137.47</b>	<b>0.67</b>
Bahan Makanan	144.84	146.58	1.20
Makanan Jadi, Minuman, Rokok, dan Tembakau	143.13	143.45	0.22
Perumahan	125.30	125.35	0.04
Sandang	121.63	122.30	0.55
Kesehatan	123.42	123.74	0.26
Pendidikan, Rekreasi, dan Olah Raga	115.46	115.90	0.38
Transportasi dan Komunikasi	124.21	124.26	0.04
<b>BPPBM</b>	<b>106.51</b>	<b>106.32</b>	<b>-0.17</b>
Bibit	103.74	102.74	-0.97
Obat-obatan dan Pakan	104.37	104.39	0.01
Biaya Sewa dan Pengeluaran Lain	103.02	103.05	0.04
Transportasi	113.29	113.53	0.21
Penambahan Barang Modal	106.62	106.31	-0.29
Upah Buruh	111.41	111.41	0.00
<b>Nilai Tukar Petani</b>	<b>98.20</b>	<b>97.04</b>	<b>-1.17</b>
<b>Nilai Tukar Usaha Pertanian</b>	<b>113.90</b>	<b>113.16</b>	<b>-0.65</b>

Sumber : BPS Provinsi Papua

Tabel 44. Indeks Harga yang Diterima dan Dibayar Petani Serta Nilai Tukar Petani Subsektor Peternakan Provinsi Papua Juni 2018 (2012=100)

Sektor, Kelompok, dan Subsektor	Mei	Juni	Perubahan (%)
(1)	(2)	(3)	(4)
<b>Indeks Harga yang Diterima Petani</b>	<b>120.31</b>	<b>121.97</b>	<b>1.38</b>
Ternak Besar	128.23	129.87	1.29
Ternak Kecil	118.18	120.18	1.69
Unggas	118.02	118.02	0.00
Hasil Ternak	120.30	120.30	0.00
<b>Indeks Harga yang Dibayar Petani</b>	<b>123.97</b>	<b>124.48</b>	<b>0.41</b>
<b>Konsumsi Rumah Tangga</b>	<b>137.47</b>	<b>138.35</b>	<b>0.64</b>
Bahan Makanan	146.58	148.18	1.09
Makanan Jadi, Minuman, Rokok, dan Tembakau	143.45	143.74	0.20
Perumahan	125.35	125.47	0.10
Sandang	122.30	122.99	0.56
Kesehatan	123.74	124.12	0.30
Pendidikan, Rekreasi, dan Olah Raga	115.90	116.51	0.53
Transportasi dan Komunikasi	124.26	124.47	0.17
<b>BPPBM</b>	<b>106.32</b>	<b>106.34</b>	<b>0.02</b>
Bibit	102.74	102.84	0.10
Obat-obatan dan Pakan	104.39	104.39	0.00
Biaya Sewa dan Pengeluaran Lain	103.05	103.05	0.00
Transportasi	113.53	113.57	0.04
Penambahan Barang Modal	106.31	106.31	0.00
Upah Buruh	111.41	111.41	0.00
<b>Nilai Tukar Petani</b>	<b>97.04</b>	<b>97.99</b>	<b>0.97</b>
<b>Nilai Tukar Usaha Pertanian</b>	<b>113.16</b>	<b>114.70</b>	<b>1.36</b>

Sumber : BPS Provinsi Papua

Tabel 45. Indeks Harga yang Diterima dan Dibayar Petani Serta Nilai Tukar Petani Subsektor Peternakan Provinsi Papua Juli 2018 (2012=100)

Sektor, Kelompok, dan Subsektor	Juni	Juli	Perubahan (%)
(1)	(2)	(3)	(4)
<b>Indeks Harga yang Diterima Petani</b>	<b>121.97</b>	<b>123.31</b>	<b>1.10</b>
Ternak Besar	129.87	130.99	0.86
Ternak Kecil	120.18	121.85	1.40
Unggas	118.02	118.02	0.00
Hasil Ternak	120.30	120.30	0.00
<b>Indeks Harga yang Dibayar Petani</b>	<b>124.48</b>	<b>124.66</b>	<b>0.15</b>
<b>Konsumsi Rumah Tangga</b>	<b>138.35</b>	<b>138.81</b>	<b>0.33</b>
Bahan Makanan	148.18	148.33	0.11
Makanan Jadi, Minuman, Rokok, dan Tembakau	143.74	143.84	0.07
Perumahan	125.47	125.86	0.31
Sandang	122.99	124.67	1.37
Kesehatan	124.12	124.34	0.18
Pendidikan, Rekreasi, dan Olah Raga	116.51	116.70	0.16
Transportasi dan Komunikasi	124.47	126.70	1.79
<b>BPPBM</b>	<b>106.34</b>	<b>106.17</b>	<b>-0.16</b>
Bibit	102.84	101.92	-0.90
Obat-obatan dan Pakan	104.39	104.39	0.00
Biaya Sewa dan Pengeluaran Lain	103.05	102.88	-0.17
Transportasi	113.57	113.16	-0.37
Penambahan Barang Modal	106.31	106.41	0.09
Upah Buruh	111.41	111.41	0.00
<b>Nilai Tukar Petani</b>	<b>97.99</b>	<b>98.92</b>	<b>0.95</b>
<b>Nilai Tukar Usaha Pertanian</b>	<b>114.70</b>	<b>116.15</b>	<b>1.26</b>

Sumber : BPS Provinsi Papua

Tabel 46. Indeks Harga yang Diterima dan Dibayar Petani Serta Nilai Tukar Petani Subsektor Peternakan Provinsi Papua Agustus 2018 (2012=100)

Sektor, Kelompok, dan Subsektor	Juli	Agustus	Perubahan (%)
(1)	(2)	(3)	(4)
<b>Indeks Harga yang Diterima Petani</b>	<b>123.31</b>	<b>123.48</b>	<b>0.14</b>
Ternak Besar	130.99	132.00	0.77
Ternak Kecil	121.85	121.85	0.00
Unggas	118.02	117.59	-0.37
Hasil Ternak	120.30	120.30	0.00
<b>Indeks Harga yang Dibayar Petani</b>	<b>124.66</b>	<b>124.47</b>	<b>-0.16</b>
<b>Konsumsi Rumah Tangga</b>	<b>138.81</b>	<b>138.46</b>	<b>-0.25</b>
Bahan Makanan	148.33	147.52	-0.55
Makanan Jadi, Minuman, Rokok, dan Tembakau	143.84	143.82	-0.02
Perumahan	125.86	125.97	0.09
Sandang	124.67	124.77	0.08
Kesehatan	124.34	124.37	0.02
Pendidikan, Rekreasi, dan Olah Raga	116.70	116.78	0.07
Transportasi dan Komunikasi	126.70	126.71	0.00
<b>BPPBM</b>	<b>106.17</b>	<b>106.17</b>	<b>0.00</b>
Bibit	101.92	101.92	0.00
Obat-obatan dan Pakan	104.39	104.39	0.00
Biaya Sewa dan Pengeluaran Lain	102.88	102.88	0.00
Transportasi	113.16	113.16	0.00
Penambahan Barang Modal	106.41	106.41	0.00
Upah Buruh	111.41	111.41	0.00
<b>Nilai Tukar Petani</b>	<b>98.92</b>	<b>99.21</b>	<b>0.29</b>
<b>Nilai Tukar Usaha Pertanian</b>	<b>116.15</b>	<b>116.31</b>	<b>0.14</b>

Sumber : BPS Provinsi Papua

Tabel 47. Indeks Harga yang Diterima dan Dibayar Petani Serta Nilai Tukar Petani Subsektor Peternakan Provinsi Papua September 2018 (2012=100)

Sektor, Kelompok, dan Subsektor	Agustus	September	Perubahan (%)
(1)	(2)	(3)	(4)
<b>Indeks Harga yang Diterima Petani</b>	<b>123.48</b>	<b>125.59</b>	<b>1.71</b>
Ternak Besar	132.00	132.64	0.48
Ternak Kecil	121.85	124.36	2.06
Unggas	117.59	120.44	2.42
Hasil Ternak	120.30	121.67	1.14
<b>Indeks Harga yang Dibayar Petani</b>	<b>124.47</b>	<b>124.73</b>	<b>0.21</b>
<b>Konsumsi Rumah Tangga</b>	<b>138.46</b>	<b>138.95</b>	<b>0.35</b>
Bahan Makanan	147.52	148.17	0.44
Makanan Jadi, Minuman, Rokok, dan Tembakau	143.82	143.85	0.03
Perumahan	125.97	126.86	0.71
Sandang	124.77	125.19	0.34
Kesehatan	124.37	124.88	0.41
Pendidikan, Rekreasi, dan Olah Raga	116.78	117.12	0.29
Transportasi dan Komunikasi	126.71	126.71	0.00
<b>BPPBM</b>	<b>106.17</b>	<b>106.14</b>	<b>-0.03</b>
Bibit	101.92	101.92	0.00
Obat-obatan dan Pakan	104.39	104.41	0.02
Biaya Sewa dan Pengeluaran Lain	102.88	102.59	-0.29
Transportasi	113.16	113.13	-0.02
Penambahan Barang Modal	106.41	106.41	0.00
Upah Buruh	111.41	111.41	0.00
<b>Nilai Tukar Petani</b>	<b>99.21</b>	<b>100.69</b>	<b>1.49</b>
<b>Nilai Tukar Usaha Pertanian</b>	<b>116.31</b>	<b>118.32</b>	<b>1.73</b>

Sumber : BPS Provinsi Papua

Tabel 48. Indeks Harga yang Diterima dan Dibayar Petani Serta Nilai Tukar Petani Subsektor Peternakan Provinsi Papua Oktober 2018 (2012=100)

Sektor, Kelompok, dan Subsektor	September	Oktober	Perubahan (%)
(1)	(2)	(3)	(4)
<b>Indeks Harga yang Diterima Petani</b>	<b>125.59</b>	<b>125.87</b>	<b>0.22</b>
Ternak Besar	132.64	132.64	0.00
Ternak Kecil	124.36	124.36	0.00
Unggas	120.44	122.24	1.49
Hasil Ternak	121.67	124.47	2.31
<b>Indeks Harga yang Dibayar Petani</b>	<b>124.73</b>	<b>124.93</b>	<b>0.16</b>
<b>Konsumsi Rumah Tangga</b>	<b>138.95</b>	<b>139.24</b>	<b>0.21</b>
Bahan Makanan	148.17	148.52	0.24
Makanan Jadi, Minuman, Rokok, dan Tembakau	143.85	143.99	0.10
Perumahan	126.86	127.16	0.23
Sandang	125.19	125.84	0.52
Kesehatan	124.88	125.39	0.41
Pendidikan, Rekreasi, dan Olah Raga	117.12	116.89	-0.20
Transportasi dan Komunikasi	126.71	126.94	0.18
<b>BPPBM</b>	<b>106.14</b>	<b>106.22</b>	<b>0.08</b>
Bibit	101.92	102.26	0.33
Obat-obatan dan Pakan	104.41	104.41	0.00
Biaya Sewa dan Pengeluaran Lain	102.59	102.73	0.14
Transportasi	113.13	113.30	0.15
Penambahan Barang Modal	106.41	106.41	0.00
Upah Buruh	111.41	111.41	0.00
<b>Nilai Tukar Petani</b>	<b>100.69</b>	<b>100.75</b>	<b>0.06</b>
<b>Nilai Tukar Usaha Pertanian</b>	<b>118.32</b>	<b>118.49</b>	<b>0.14</b>

Sumber : BPS Provinsi Papua

Tabel 49. Indeks Harga yang Diterima dan Dibayar Petani Serta Nilai Tukar Petani Subsektor Peternakan Provinsi Papua November 2018 (2012=100)

Sektor, Kelompok, dan Subsektor	Oktober	November	Perubahan (%)
(1)	(2)	(3)	(4)
<b>Indeks Harga yang Diterima Petani</b>	<b>125.87</b>	<b>127.10</b>	<b>0.98</b>
Ternak Besar	132.64	133.47	0.63
Ternak Kecil	124.36	126.24	1.51
Unggas	122.24	120.70	-1.25
Hasil Ternak	124.47	123.40	-0.86
<b>Indeks Harga yang Dibayar Petani</b>	<b>124.93</b>	<b>125.28</b>	<b>0.28</b>
<b>Konsumsi Rumah Tangga</b>	<b>139.24</b>	<b>139.77</b>	<b>0.38</b>
Bahan Makanan	148.52	149.34	0.55
Makanan Jadi, Minuman, Rokok, dan Tembakau	143.99	144.25	0.18
Perumahan	127.16	127.76	0.48
Sandang	125.84	126.03	0.15
Kesehatan	125.39	125.77	0.30
Pendidikan, Rekreasi, dan Olah Raga	116.89	116.88	-0.01
Transportasi dan Komunikasi	126.94	127.11	0.13
<b>BPPBM</b>	<b>106.22</b>	<b>106.33</b>	<b>0.10</b>
Bibit	102.26	102.38	0.12
Obat-obatan dan Pakan	104.41	104.41	0.00
Biaya Sewa dan Pengeluaran Lain	102.73	102.64	-0.09
Transportasi	113.30	113.34	0.04
Penambahan Barang Modal	106.41	106.74	0.31
Upah Buruh	111.41	111.41	0.00
<b>Nilai Tukar Petani</b>	<b>100.75</b>	<b>101.46</b>	<b>0.70</b>
<b>Nilai Tukar Usaha Pertanian</b>	<b>118.49</b>	<b>119.54</b>	<b>0.88</b>

Sumber : BPS Provinsi Papua



Tabel 50. Indeks Harga yang Diterima dan Dibayar Petani Serta Nilai Tukar Petani Subsektor Peternakan Provinsi Papua Desember 2018 (2012=100)

Sektor, Kelompok, dan Subsektor	November	Desember	Perubahan (%)
(1)	(2)	(3)	(4)
<b>Indeks Harga yang Diterima Petani</b>	<b>127.10</b>	<b>129.08</b>	<b>1.56</b>
Ternak Besar	133.47	135.50	1.51
Ternak Kecil	126.24	128.56	1.84
Unggas	120.70	120.61	-0.07
Hasil Ternak	123.40	124.27	0.70
<b>Indeks Harga yang Dibayar Petani</b>	<b>125.28</b>	<b>125.76</b>	<b>0.38</b>
<b>Konsumsi Rumah Tangga</b>	<b>139.77</b>	<b>140.40</b>	<b>0.45</b>
Bahan Makanan	149.34	150.55	0.81
Makanan Jadi, Minuman, Rokok, dan Tembakau	144.25	144.64	0.28
Perumahan	127.76	127.80	0.03
Sandang	126.03	126.16	0.10
Kesehatan	125.77	125.80	0.02
Pendidikan, Rekreasi, dan Olah Raga	116.88	117.10	0.19
Transportasi dan Komunikasi	127.11	127.04	-0.05
<b>BPPBM</b>	<b>106.33</b>	<b>106.61</b>	<b>0.27</b>
Bibit	102.38	101.33	-1.03
Obat-obatan dan Pakan	104.41	105.69	1.23
Biaya Sewa dan Pengeluaran Lain	102.64	102.94	0.29
Transportasi	113.34	113.77	0.38
Penambahan Barang Modal	106.74	106.74	0.00
Upah Buruh	111.41	111.41	0.00
<b>Nilai Tukar Petani</b>	<b>101.46</b>	<b>102.64</b>	<b>1.17</b>
<b>Nilai Tukar Usaha Pertanian</b>	<b>119.54</b>	<b>121.08</b>	<b>1.29</b>

Sumber : BPS Provinsi Papua

Tabel 51. Indeks Harga yang Diterima dan Dibayar Petani Serta Nilai Tukar Petani Subsektor Perikanan Provinsi Papua Januari 2018 (2012=100)

Sektor, Kelompok, dan Subsektor	Desember	Januari	Perubahan (%)
(1)	(2)	(3)	(4)
<b>Indeks Harga yang Diterima Petani</b>	<b>124.91</b>	<b>125.06</b>	<b>0.13</b>
Tangkap	131.47	131.33	-0.11
Budidaya	106.70	107.69	0.93
<b>Indeks Harga yang Dibayar Petani</b>	<b>127.09</b>	<b>127.78</b>	<b>0.54</b>
<b>Konsumsi Rumah Tangga</b>	<b>137.31</b>	<b>138.35</b>	<b>0.76</b>
Bahan Makanan	152.70	153.67	0.63
Makanan Jadi, Minuman, Rokok, dan Tembakau	138.28	139.62	0.97
Perumahan	125.26	126.55	1.03
Sandang	114.48	115.09	0.53
Kesehatan	120.36	120.79	0.35
Pendidikan, Rekreasi, dan Olah Raga	108.75	108.86	0.10
Transportasi dan Komunikasi	116.27	117.47	1.03
<b>BPPBM</b>	<b>107.61</b>	<b>107.63</b>	<b>0.02</b>
Bibit	105.27	105.27	0.00
Pupuk, Obat-obatan, dan Pakan	99.93	99.93	0.00
Biaya Sewa dan Pengeluaran Lain	111.38	111.38	0.00
Transportasi	106.83	106.72	-0.10
Penambahan Barang Modal	106.04	106.14	0.09
Upah Buruh	101.52	101.52	0.00
<b>Nilai Tukar Petani</b>	<b>98.28</b>	<b>97.88</b>	<b>-0.41</b>
<b>Nilai Tukar Usaha Pertanian</b>	<b>116.07</b>	<b>116.20</b>	<b>0.11</b>
Sumber : BPS Provinsi Papua			

Tabel 52. Indeks Harga yang Diterima dan Dibayar Petani Serta Nilai Tukar Petani Subsektor Perikanan Provinsi Papua Februari 2018 (2012=100)

Sektor, Kelompok, dan Subsektor	Januari	Februari	Perubahan (%)
(1)	(2)	(3)	(4)
<b>Indeks Harga yang Diterima Petani</b>	<b>125.06</b>	<b>125.98</b>	<b>0.73</b>
Tangkap	131.33	132.47	0.87
Budidaya	107.69	107.97	0.26
<b>Indeks Harga yang Dibayar Petani</b>	<b>127.78</b>	<b>127.90</b>	<b>0.10</b>
<b>Konsumsi Rumah Tangga</b>	<b>138.35</b>	<b>138.53</b>	<b>0.13</b>
Bahan Makanan	153.67	153.81	0.09
Makanan Jadi, Minuman, Rokok, dan Tembakau	139.62	140.11	0.35
Perumahan	126.55	126.33	-0.18
Sandang	115.09	115.56	0.41
Kesehatan	120.79	120.80	0.01
Pendidikan, Rekreasi, dan Olah Raga	108.86	109.06	0.18
Transportasi dan Komunikasi	117.47	117.66	0.17
<b>BPPBM</b>	<b>107.63</b>	<b>107.67</b>	<b>0.04</b>
Bibit	105.27	105.68	0.39
Pupuk, Obat-obatan, dan Pakan	99.93	99.93	0.00
Biaya Sewa dan Pengeluaran Lain	111.38	111.46	0.07
Transportasi	106.72	106.74	0.02
Penambahan Barang Modal	106.14	106.14	0.00
Upah Buruh	101.52	101.52	0.00
<b>Nilai Tukar Petani</b>	<b>97.88</b>	<b>98.50</b>	<b>0.63</b>
<b>Nilai Tukar Usaha Pertanian</b>	<b>116.20</b>	<b>117.01</b>	<b>0.69</b>
Sumber : BPS Provinsi Papua			

Tabel 53. Indeks Harga yang Diterima dan Dibayar Petani Serta Nilai Tukar Petani Subsektor Perikanan Provinsi Papua Maret 2018 (2012=100)

Sektor, Kelompok, dan Subsektor	Februari	Maret	Perubahan (%)
(1)	(2)	(3)	(4)
<b>Indeks Harga yang Diterima Petani</b>	<b>125.98</b>	<b>126.78</b>	<b>0.64</b>
Tangkap	132.47	133.26	0.60
Budidaya	107.97	108.80	0.77
<b>Indeks Harga yang Dibayar Petani</b>	<b>127.90</b>	<b>128.03</b>	<b>0.10</b>
<b>Konsumsi Rumah Tangga</b>	<b>138.53</b>	<b>138.68</b>	<b>0.11</b>
Bahan Makanan	153.81	153.80	-0.01
Makanan Jadi, Minuman, Rokok, dan Tembakau	140.11	140.14	0.02
Perumahan	126.33	126.88	0.44
Sandang	115.56	115.72	0.14
Kesehatan	120.80	120.80	0.00
Pendidikan, Rekreasi, dan Olah Raga	109.06	109.83	0.71
Transportasi dan Komunikasi	117.66	117.72	0.05
<b>BPPBM</b>	<b>107.67</b>	<b>107.76</b>	<b>0.08</b>
Bibit	105.68	105.68	0.00
Pupuk, Obat-obatan, dan Pakan	99.93	99.93	0.00
Biaya Sewa dan Pengeluaran Lain	111.46	111.46	0.00
Transportasi	106.74	106.74	0.00
Penambahan Barang Modal	106.14	106.43	0.27
Upah Buruh	101.52	101.52	0.00
<b>Nilai Tukar Petani</b>	<b>98.50</b>	<b>99.02</b>	<b>0.53</b>
<b>Nilai Tukar Usaha Pertanian</b>	<b>117.01</b>	<b>117.65</b>	<b>0.55</b>
Sumber : BPS Provinsi Papua			

Tabel 54. Indeks Harga yang Diterima dan Dibayar Petani Serta Nilai Tukar Petani Subsektor Perikanan Provinsi Papua April 2018 (2012=100)

Sektor, Kelompok, dan Subsektor	Maret	April	Perubahan (%)
(1)	(2)	(3)	(4)
<b>Indeks Harga yang Diterima Petani</b>	<b>126.78</b>	<b>126.51</b>	<b>-0.22</b>
Tangkap	133.26	132.99	-0.21
Budidaya	108.80	108.52	-0.26
<b>Indeks Harga yang Dibayar Petani</b>	<b>128.03</b>	<b>128.45</b>	<b>0.33</b>
<b>Konsumsi Rumah Tangga</b>	<b>138.68</b>	<b>139.31</b>	<b>0.46</b>
Bahan Makanan	153.80	154.41	0.40
Makanan Jadi, Minuman, Rokok, dan Tembakau	140.14	140.84	0.50
Perumahan	126.88	127.59	0.56
Sandang	115.72	116.46	0.64
Kesehatan	120.80	121.50	0.57
Pendidikan, Rekreasi, dan Olah Raga	109.83	109.98	0.13
Transportasi dan Komunikasi	117.72	118.04	0.27
<b>BPPBM</b>	<b>107.76</b>	<b>107.78</b>	<b>0.02</b>
Bibit	105.68	105.68	0.00
Pupuk, Obat-obatan, dan Pakan	99.93	99.93	0.00
Biaya Sewa dan Pengeluaran Lain	111.46	111.51	0.05
Transportasi	106.74	106.74	0.00
Penambahan Barang Modal	106.43	106.43	0.00
Upah Buruh	101.52	101.52	0.00
<b>Nilai Tukar Petani</b>	<b>99.02</b>	<b>98.49</b>	<b>-0.54</b>
<b>Nilai Tukar Usaha Pertanian</b>	<b>117.65</b>	<b>117.38</b>	<b>-0.24</b>
Sumber : BPS Provinsi Papua			

Tabel 55. Indeks Harga yang Diterima dan Dibayar Petani Serta Nilai Tukar Petani Subsektor Perikanan Provinsi Papua Mei 2018 (2012=100)

Sektor, Kelompok, dan Subsektor	April	Mei	Perubahan (%)
(1)	(2)	(3)	(4)
<b>Indeks Harga yang Diterima Petani</b>	<b>126.51</b>	<b>126.20</b>	<b>-0.24</b>
Tangkap	132.99	132.96	-0.02
Budidaya	108.52	107.44	-0.99
<b>Indeks Harga yang Dibayar Petani</b>	<b>128.45</b>	<b>129.10</b>	<b>0.51</b>
<b>Konsumsi Rumah Tangga</b>	<b>139.31</b>	<b>140.27</b>	<b>0.69</b>
Bahan Makanan	154.41	156.33	1.24
Makanan Jadi, Minuman, Rokok, dan Tembakau	140.84	141.42	0.41
Perumahan	127.59	127.62	0.02
Sandang	116.46	116.66	0.17
Kesehatan	121.50	121.75	0.21
Pendidikan, Rekreasi, dan Olah Raga	109.98	110.56	0.53
Transportasi dan Komunikasi	118.04	118.08	0.03
<b>BPPBM</b>	<b>107.78</b>	<b>107.84</b>	<b>0.06</b>
Bibit	105.68	105.68	0.00
Pupuk, Obat-obatan, dan Pakan	99.93	99.93	0.00
Biaya Sewa dan Pengeluaran Lain	111.51	111.41	-0.09
Transportasi	106.74	106.74	0.00
Penambahan Barang Modal	106.43	106.75	0.30
Upah Buruh	101.52	101.52	0.00
<b>Nilai Tukar Petani</b>	<b>98.49</b>	<b>97.75</b>	<b>-0.75</b>
<b>Nilai Tukar Usaha Pertanian</b>	<b>117.38</b>	<b>117.03</b>	<b>-0.30</b>
Sumber : BPS Provinsi Papua			

Tabel 56. Indeks Harga yang Diterima dan Dibayar Petani Serta Nilai Tukar Petani Subsektor Perikanan Provinsi Papua Juni 2018 (2012=100)

Sektor, Kelompok, dan Subsektor	Mei	Juni	Perubahan (%)
(1)	(2)	(3)	(4)
<b>Indeks Harga yang Diterima Petani</b>	<b>126.20</b>	<b>126.93</b>	<b>0.58</b>
Tangkap	132.96	133.79	0.63
Budidaya	107.44	107.90	0.43
<b>Indeks Harga yang Dibayar Petani</b>	<b>129.10</b>	<b>129.88</b>	<b>0.60</b>
<b>Konsumsi Rumah Tangga</b>	<b>140.27</b>	<b>141.47</b>	<b>0.85</b>
Bahan Makanan	156.33	158.87	1.62
Makanan Jadi, Minuman, Rokok, dan Tembakau	141.42	141.68	0.18
Perumahan	127.62	127.71	0.07
Sandang	116.66	117.20	0.46
Kesehatan	121.75	122.04	0.24
Pendidikan, Rekreasi, dan Olah Raga	110.56	111.30	0.67
Transportasi dan Komunikasi	118.08	118.11	0.03
<b>BPPBM</b>	<b>107.84</b>	<b>107.82</b>	<b>-0.02</b>
Bibit	105.68	105.68	0.00
Pupuk, Obat-obatan, dan Pakan	99.93	99.93	0.00
Biaya Sewa dan Pengeluaran Lain	111.41	111.41	0.00
Transportasi	106.74	106.65	-0.09
Penambahan Barang Modal	106.75	106.75	0.00
Upah Buruh	101.52	101.52	0.00
<b>Nilai Tukar Petani</b>	<b>97.75</b>	<b>97.73</b>	<b>-0.02</b>
<b>Nilai Tukar Usaha Pertanian</b>	<b>117.03</b>	<b>117.73</b>	<b>0.60</b>
Sumber : BPS Provinsi Papua			

Tabel 57. Indeks Harga yang Diterima dan Dibayar Petani Serta Nilai Tukar Petani Subsektor Perikanan Provinsi Papua Juli 2018 (2012=100)

Sektor, Kelompok, dan Subsektor	Juni	Juli	Perubahan (%)
(1)	(2)	(3)	(4)
<b>Indeks Harga yang Diterima Petani</b>	<b>126.93</b>	<b>126.04</b>	<b>-0.70</b>
Tangkap	133.79	133.01	-0.58
Budidaya	107.90	106.70	-1.11
<b>Indeks Harga yang Dibayar Petani</b>	<b>129.88</b>	<b>129.92</b>	<b>0.03</b>
<b>Konsumsi Rumah Tangga</b>	<b>141.47</b>	<b>141.51</b>	<b>0.03</b>
Bahan Makanan	158.87	158.04	-0.52
Makanan Jadi, Minuman, Rokok, dan Tembakau	141.68	141.75	0.05
Perumahan	127.71	128.11	0.32
Sandang	117.20	118.35	0.98
Kesehatan	122.04	122.21	0.14
Pendidikan, Rekreasi, dan Olah Raga	111.30	111.36	0.06
Transportasi dan Komunikasi	118.11	122.22	3.48
<b>BPPBM</b>	<b>107.82</b>	<b>107.86</b>	<b>0.03</b>
Bibit	105.68	105.68	0.00
Pupuk, Obat-obatan, dan Pakan	99.93	99.93	0.00
Biaya Sewa dan Pengeluaran Lain	111.41	111.36	-0.05
Transportasi	106.65	106.68	0.03
Penambahan Barang Modal	106.75	106.90	0.15
Upah Buruh	101.52	101.52	0.00
<b>Nilai Tukar Petani</b>	<b>97.73</b>	<b>97.01</b>	<b>-0.74</b>
<b>Nilai Tukar Usaha Pertanian</b>	<b>117.73</b>	<b>116.86</b>	<b>-0.74</b>
Sumber : BPS Provinsi Papua			



Tabel 58. Indeks Harga yang Diterima dan Dibayar Petani Serta Nilai Tukar Petani Subsektor Perikanan Provinsi Papua Agustus 2018 (2012=100)

Sektor, Kelompok, dan Subsektor	Juli	Agustus	Perubahan (%)
(1)	(2)	(3)	(4)
<b>Indeks Harga yang Diterima Petani</b>	<b>126.04</b>	<b>124.51</b>	<b>-1.22</b>
Tangkap	133.01	131.26	-1.32
Budidaya	106.70	105.77	-0.88
<b>Indeks Harga yang Dibayar Petani</b>	<b>129.92</b>	<b>129.52</b>	<b>-0.31</b>
<b>Konsumsi Rumah Tangga</b>	<b>141.51</b>	<b>140.87</b>	<b>-0.46</b>
Bahan Makanan	158.04	156.47	-1.00
Makanan Jadi, Minuman, Rokok, dan Tembakau	141.75	141.73	-0.01
Perumahan	128.11	128.04	-0.05
Sandang	118.35	118.58	0.20
Kesehatan	122.21	122.23	0.02
Pendidikan, Rekreasi, dan Olah Raga	111.36	111.37	0.01
Transportasi dan Komunikasi	122.22	122.28	0.04
<b>BPPBM</b>	<b>107.86</b>	<b>107.90</b>	<b>0.04</b>
Bibit	105.68	105.68	0.00
Pupuk, Obat-obatan, dan Pakan	99.93	99.72	-0.20
Biaya Sewa dan Pengeluaran Lain	111.36	111.48	0.11
Transportasi	106.68	106.68	0.00
Penambahan Barang Modal	106.90	106.90	0.00
Upah Buruh	101.52	101.52	0.00
<b>Nilai Tukar Petani</b>	<b>97.01</b>	<b>96.13</b>	<b>-0.91</b>
<b>Nilai Tukar Usaha Pertanian</b>	<b>116.86</b>	<b>115.39</b>	<b>-1.26</b>
Sumber : BPS Provinsi Papua			

Tabel 59. Indeks Harga yang Diterima dan Dibayar Petani Serta Nilai Tukar Petani Subsektor Perikanan Provinsi Papua September 2018 (2012=100)

Sektor, Kelompok, dan Subsektor	Agustus	September	Perubahan (%)
(1)	(2)	(3)	(4)
<b>Indeks Harga yang Diterima Petani</b>	<b>124.51</b>	<b>125.95</b>	<b>1.16</b>
Tangkap	131.26	132.95	1.29
Budidaya	105.77	106.51	0.70
<b>Indeks Harga yang Dibayar Petani</b>	<b>129.52</b>	<b>130.02</b>	<b>0.39</b>
<b>Konsumsi Rumah Tangga</b>	<b>140.87</b>	<b>141.66</b>	<b>0.57</b>
Bahan Makanan	156.47	158.17	1.09
Makanan Jadi, Minuman, Rokok, dan Tembakau	141.73	141.71	-0.01
Perumahan	128.04	128.29	0.19
Sandang	118.58	119.08	0.42
Kesehatan	122.23	122.58	0.29
Pendidikan, Rekreasi, dan Olah Raga	111.37	111.41	0.04
Transportasi dan Komunikasi	122.28	122.25	-0.02
<b>BPPBM</b>	<b>107.90</b>	<b>107.86</b>	<b>-0.04</b>
Bibit	105.68	105.68	0.00
Pupuk, Obat-obatan, dan Pakan	99.72	99.30	-0.43
Biaya Sewa dan Pengeluaran Lain	111.48	111.48	0.00
Transportasi	106.68	106.52	-0.15
Penambahan Barang Modal	106.90	106.90	0.00
Upah Buruh	101.52	101.52	0.00
<b>Nilai Tukar Petani</b>	<b>96.13</b>	<b>96.86</b>	<b>0.77</b>
<b>Nilai Tukar Usaha Pertanian</b>	<b>115.39</b>	<b>116.77</b>	<b>1.20</b>
Sumber : BPS Provinsi Papua			

Tabel 60. Indeks Harga yang Diterima dan Dibayar Petani Serta Nilai Tukar Petani Subsektor Perikanan Provinsi Papua Oktober 2018 (2012=100)

Sektor, Kelompok, dan Subsektor	September	Oktober	Perubahan (%)
(1)	(2)	(3)	(4)
<b>Indeks Harga yang Diterima Petani</b>	<b>125.95</b>	<b>127.69</b>	<b>1.38</b>
Tangkap	132.95	135.53	1.94
Budidaya	106.51	105.91	-0.55
<b>Indeks Harga yang Dibayar Petani</b>	<b>130.02</b>	<b>130.04</b>	<b>0.01</b>
<b>Konsumsi Rumah Tangga</b>	<b>141.66</b>	<b>141.62</b>	<b>-0.03</b>
Bahan Makanan	158.17	157.61	-0.36
Makanan Jadi, Minuman, Rokok, dan Tembakau	141.71	141.83	0.09
Perumahan	128.29	128.66	0.29
Sandang	119.08	120.07	0.84
Kesehatan	122.58	122.93	0.28
Pendidikan, Rekreasi, dan Olah Raga	111.41	111.39	-0.02
Transportasi dan Komunikasi	122.25	122.45	0.16
<b>BPPBM</b>	<b>107.86</b>	<b>107.99</b>	<b>0.12</b>
Bibit	105.68	105.68	0.00
Pupuk, Obat-obatan, dan Pakan	99.30	99.11	-0.19
Biaya Sewa dan Pengeluaran Lain	111.48	111.68	0.18
Transportasi	106.52	106.76	0.23
Penambahan Barang Modal	106.90	106.95	0.04
Upah Buruh	101.52	101.52	0.00
<b>Nilai Tukar Petani</b>	<b>96.86</b>	<b>98.19</b>	<b>1.37</b>
<b>Nilai Tukar Usaha Pertanian</b>	<b>116.77</b>	<b>118.24</b>	<b>1.25</b>
Sumber : BPS Provinsi Papua			

Tabel 61. Indeks Harga yang Diterima dan Dibayar Petani Serta Nilai Tukar Petani Subsektor Perikanan Provinsi Papua November 2018 (2012=100)

Sektor, Kelompok, dan Subsektor	Oktober	November	Perubahan (%)
(1)	(2)	(3)	(4)
<b>Indeks Harga yang Diterima Petani</b>	<b>127.69</b>	<b>127.60</b>	<b>-0.07</b>
Tangkap	135.53	135.18	-0.26
Budidaya	105.91	106.57	0.62
<b>Indeks Harga yang Dibayar Petani</b>	<b>130.04</b>	<b>130.58</b>	<b>0.41</b>
<b>Konsumsi Rumah Tangga</b>	<b>141.62</b>	<b>142.47</b>	<b>0.60</b>
Bahan Makanan	157.61	158.97	0.86
Makanan Jadi, Minuman, Rokok, dan Tembakau	141.83	142.05	0.16
Perumahan	128.66	129.76	0.86
Sandang	120.07	120.19	0.10
Kesehatan	122.93	123.08	0.12
Pendidikan, Rekreasi, dan Olah Raga	111.39	111.35	-0.03
Transportasi dan Komunikasi	122.45	122.75	0.25
<b>BPPBM</b>	<b>107.99</b>	<b>107.96</b>	<b>-0.03</b>
Bibit	105.68	105.68	0.00
Pupuk, Obat-obatan, dan Pakan	99.11	99.32	0.22
Biaya Sewa dan Pengeluaran Lain	111.68	111.68	0.00
Transportasi	106.76	106.59	-0.16
Penambahan Barang Modal	106.95	106.95	0.00
Upah Buruh	101.52	101.52	0.00
<b>Nilai Tukar Petani</b>	<b>98.19</b>	<b>97.72</b>	<b>-0.48</b>
<b>Nilai Tukar Usaha Pertanian</b>	<b>118.24</b>	<b>118.19</b>	<b>-0.04</b>
Sumber : BPS Provinsi Papua			

Tabel 62. Indeks Harga yang Diterima dan Dibayar Petani Serta Nilai Tukar Petani Subsektor Perikanan Provinsi Papua Desember 2018 (2012=100)

Sektor, Kelompok, dan Subsektor	November	Desember	Perubahan (%)
(1)	(2)	(3)	(4)
<b>Indeks Harga yang Diterima Petani</b>	<b>127.60</b>	<b>130.78</b>	<b>2.50</b>
Tangkap	135.18	138.98	2.82
Budidaya	106.57	108.03	1.37
<b>Indeks Harga yang Dibayar Petani</b>	<b>130.58</b>	<b>131.13</b>	<b>0.42</b>
<b>Konsumsi Rumah Tangga</b>	<b>142.47</b>	<b>143.30</b>	<b>0.58</b>
Bahan Makanan	158.97	160.40	0.90
Makanan Jadi, Minuman, Rokok, dan Tembakau	142.05	142.43	0.27
Perumahan	129.76	130.55	0.61
Sandang	120.19	120.15	-0.04
Kesehatan	123.08	123.08	0.01
Pendidikan, Rekreasi, dan Olah Raga	111.35	111.69	0.30
Transportasi dan Komunikasi	122.75	122.71	-0.03
<b>BPPBM</b>	<b>107.96</b>	<b>107.97</b>	<b>0.02</b>
Bibit	105.68	105.68	0.00
Pupuk, Obat-obatan, dan Pakan	99.32	99.32	0.00
Biaya Sewa dan Pengeluaran Lain	111.68	111.68	0.00
Transportasi	106.59	106.47	-0.11
Penambahan Barang Modal	106.95	107.05	0.10
Upah Buruh	101.52	101.52	0.00
<b>Nilai Tukar Petani</b>	<b>97.72</b>	<b>99.74</b>	<b>2.07</b>
<b>Nilai Tukar Usaha Pertanian</b>	<b>118.19</b>	<b>121.13</b>	<b>2.48</b>
Sumber : BPS Provinsi Papua			

Tabel 63. Indeks Harga yang Diterima dan Dibayar Petani Serta Nilai Tukar Petani Subsektor Perikanan Tangkap Provinsi Papua Januari 2018 (2012=100)

Sektor, Kelompok, dan Subsektor	Desember	Januari	Perubahan (%)
(1)	(2)	(3)	(4)
<b>Indeks Harga yang Diterima Petani</b>	<b>131.47</b>	<b>131.33</b>	<b>-0.11</b>
Penangkapan Perairan Umum	137.28	138.94	1.21
Penangkapan Laut	131.35	131.17	-0.14
<b>Indeks Harga yang Dibayar Petani</b>	<b>126.71</b>	<b>127.38</b>	<b>0.53</b>
<b>Konsumsi Rumah Tangga</b>	<b>137.23</b>	<b>138.28</b>	<b>0.76</b>
Bahan Makanan	152.62	153.58	0.63
Makanan Jadi, Minuman, Rokok, dan Tembakau	138.24	139.59	0.97
Perumahan	125.26	126.55	1.03
Sandang	114.50	115.10	0.53
Kesehatan	120.36	120.79	0.35
Pendidikan, Rekreasi, dan Olah Raga	108.75	108.86	0.10
Transportasi dan Komunikasi	116.27	117.47	1.03
<b>BPPBM</b>	<b>109.03</b>	<b>109.07</b>	<b>0.04</b>
Biaya Sewa dan Pengeluaran Lain	114.13	114.13	0.00
Transportasi	106.85	106.83	-0.02
Penambahan Barang Modal	107.24	107.38	0.13
Upah Buruh	100.72	100.72	0.00
<b>Nilai Tukar Petani</b>	<b>103.75</b>	<b>103.10</b>	<b>-0.63</b>
<b>Nilai Tukar Usaha Pertanian</b>	<b>120.58</b>	<b>120.40</b>	<b>-0.14</b>

Sumber : BPS Provinsi Papua

## Statistik Nilai Tukar Petani Provinsi Papua Tahun 2018

Tabel 64. Indeks Harga yang Diterima dan Dibayar Petani Serta Nilai Tukar Petani Subsektor Perikanan Tangkap Provinsi Papua Februari 2018 (2012=100)

Sektor, Kelompok, dan Subsektor	Januari	Februari	Perubahan (%)
(1)	(2)	(3)	(4)
<b>Indeks Harga yang Diterima Petani</b>	<b>131.33</b>	<b>132.47</b>	<b>0.87</b>
Penangkapan Perairan Umum	138.94	138.94	0.00
Penangkapan Laut	131.17	132.34	0.89
<b>Indeks Harga yang Dibayar Petani</b>	<b>127.38</b>	<b>127.49</b>	<b>0.08</b>
<b>Konsumsi Rumah Tangga</b>	<b>138.28</b>	<b>138.45</b>	<b>0.12</b>
Bahan Makanan	153.58	153.72	0.09
Makanan Jadi, Minuman, Rokok, dan Tembakau	139.59	140.08	0.35
Perumahan	126.55	126.33	-0.18
Sandang	115.10	115.58	0.42
Kesehatan	120.79	120.80	0.01
Pendidikan, Rekreasi, dan Olah Raga	108.86	109.06	0.18
Transportasi dan Komunikasi	117.47	117.66	0.17
<b>BPPBM</b>	<b>109.07</b>	<b>109.07</b>	<b>0.00</b>
Biaya Sewa dan Pengeluaran Lain	114.13	114.13	0.00
Transportasi	106.83	106.83	0.00
Penambahan Barang Modal	107.38	107.38	0.00
Upah Buruh	100.72	100.72	0.00
<b>Nilai Tukar Petani</b>	<b>103.10</b>	<b>103.91</b>	<b>0.79</b>
<b>Nilai Tukar Usaha Pertanian</b>	<b>120.40</b>	<b>121.45</b>	<b>0.87</b>
Sumber : BPS Provinsi Papua			

Tabel 65. Indeks Harga yang Diterima dan Dibayar Petani Serta Nilai Tukar Petani Subsektor Perikanan Tangkap Provinsi Papua Maret 2018 (2012=100)

Sektor, Kelompok, dan Subsektor	Februari	Maret	Perubahan (%)
(1)	(2)	(3)	(4)
<b>Indeks Harga yang Diterima Petani</b>	<b>132.47</b>	<b>133.26</b>	<b>0.60</b>
Penangkapan Perairan Umum	138.94	138.94	0.00
Penangkapan Laut	132.34	133.15	0.61
<b>Indeks Harga yang Dibayar Petani</b>	<b>127.49</b>	<b>127.63</b>	<b>0.11</b>
<b>Konsumsi Rumah Tangga</b>	<b>138.45</b>	<b>138.60</b>	<b>0.11</b>
Bahan Makanan	153.72	153.71	-0.01
Makanan Jadi, Minuman, Rokok, dan Tembakau	140.08	140.11	0.02
Perumahan	126.33	126.88	0.44
Sandang	115.58	115.73	0.14
Kesehatan	120.80	120.80	0.00
Pendidikan, Rekreasi, dan Olah Raga	109.06	109.83	0.71
Transportasi dan Komunikasi	117.66	117.72	0.05
<b>BPPBM</b>	<b>109.07</b>	<b>109.19</b>	<b>0.11</b>
Biaya Sewa dan Pengeluaran Lain	114.13	114.13	0.00
Transportasi	106.83	106.83	0.00
Penambahan Barang Modal	107.38	107.76	0.36
Upah Buruh	100.72	100.72	0.00
<b>Nilai Tukar Petani</b>	<b>103.91</b>	<b>104.42</b>	<b>0.49</b>
<b>Nilai Tukar Usaha Pertanian</b>	<b>121.45</b>	<b>122.04</b>	<b>0.48</b>
Sumber : BPS Provinsi Papua			



Tabel 66. Indeks Harga yang Diterima dan Dibayar Petani Serta Nilai Tukar Petani Subsektor Perikanan Tangkap Provinsi Papua April 2018 (2012=100)

Sektor, Kelompok, dan Subsektor	Maret	April	Perubahan (%)
(1)	(2)	(3)	(4)
<b>Indeks Harga yang Diterima Petani</b>	<b>133.26</b>	<b>132.99</b>	<b>-0.21</b>
Penangkapan Perairan Umum	138.94	138.94	0.00
Penangkapan Laut	133.15	132.87	-0.21
<b>Indeks Harga yang Dibayar Petani</b>	<b>127.63</b>	<b>128.04</b>	<b>0.32</b>
<b>Konsumsi Rumah Tangga</b>	<b>138.60</b>	<b>139.23</b>	<b>0.46</b>
Bahan Makanan	153.71	154.33	0.40
Makanan Jadi, Minuman, Rokok, dan Tembakau	140.11	140.81	0.50
Perumahan	126.88	127.59	0.56
Sandang	115.73	116.48	0.64
Kesehatan	120.80	121.50	0.57
Pendidikan, Rekreasi, dan Olah Raga	109.83	109.98	0.13
Transportasi dan Komunikasi	117.72	118.04	0.27
<b>BPPBM</b>	<b>109.19</b>	<b>109.22</b>	<b>0.02</b>
Biaya Sewa dan Pengeluaran Lain	114.13	114.20	0.06
Transportasi	106.83	106.83	0.00
Penambahan Barang Modal	107.76	107.76	0.00
Upah Buruh	100.72	100.72	0.00
<b>Nilai Tukar Petani</b>	<b>104.42</b>	<b>103.87</b>	<b>-0.52</b>
<b>Nilai Tukar Usaha Pertanian</b>	<b>122.04</b>	<b>121.76</b>	<b>-0.23</b>

Sumber : BPS Provinsi Papua

Tabel 67. Indeks Harga yang Diterima dan Dibayar Petani Serta Nilai Tukar Petani Subsektor Perikanan Tangkap Provinsi Papua Mei 2018 (2012=100)

Sektor, Kelompok, dan Subsektor	April	Mei	Perubahan (%)
(1)	(2)	(3)	(4)
<b>Indeks Harga yang Diterima Petani</b>	<b>132.99</b>	<b>132.96</b>	<b>-0.02</b>
Penangkapan Perairan Umum	138.94	137.42	-1.10
Penangkapan Laut	132.87	132.87	0.00
<b>Indeks Harga yang Dibayar Petani</b>	<b>128.04</b>	<b>128.68</b>	<b>0.51</b>
<b>Konsumsi Rumah Tangga</b>	<b>139.23</b>	<b>140.20</b>	<b>0.69</b>
Bahan Makanan	154.33	156.25	1.25
Makanan Jadi, Minuman, Rokok, dan Tembakau	140.81	141.39	0.41
Perumahan	127.59	127.62	0.02
Sandang	116.48	116.68	0.17
Kesehatan	121.50	121.75	0.21
Pendidikan, Rekreasi, dan Olah Raga	109.98	110.56	0.53
Transportasi dan Komunikasi	118.04	118.08	0.03
<b>BPPBM</b>	<b>109.22</b>	<b>109.34</b>	<b>0.11</b>
Biaya Sewa dan Pengeluaran Lain	114.20	114.07	-0.12
Transportasi	106.83	106.83	0.00
Penambahan Barang Modal	107.76	108.30	0.50
Upah Buruh	100.72	100.72	0.00
<b>Nilai Tukar Petani</b>	<b>103.87</b>	<b>103.32</b>	<b>-0.53</b>
<b>Nilai Tukar Usaha Pertanian</b>	<b>121.76</b>	<b>121.60</b>	<b>-0.13</b>
Sumber : BPS Provinsi Papua			

Tabel 68. Indeks Harga yang Diterima dan Dibayar Petani Serta Nilai Tukar Petani Subsektor Perikanan Tangkap Provinsi Papua Juni 2018 (2012=100)

Sektor, Kelompok, dan Subsektor	Mei	Juni	Perubahan (%)
(1)	(2)	(3)	(4)
<b>Indeks Harga yang Diterima Petani</b>	<b>132.96</b>	<b>133.79</b>	<b>0.63</b>
Penangkapan Perairan Umum	137.42	137.42	0.00
Penangkapan Laut	132.87	133.72	0.64
<b>Indeks Harga yang Dibayar Petani</b>	<b>128.68</b>	<b>129.43</b>	<b>0.58</b>
<b>Konsumsi Rumah Tangga</b>	<b>140.20</b>	<b>141.39</b>	<b>0.85</b>
Bahan Makanan	156.25	158.79	1.62
Makanan Jadi, Minuman, Rokok, dan Tembakau	141.39	141.64	0.18
Perumahan	127.62	127.71	0.07
Sandang	116.68	117.21	0.46
Kesehatan	121.75	122.04	0.24
Pendidikan, Rekreasi, dan Olah Raga	110.56	111.30	0.67
Transportasi dan Komunikasi	118.08	118.11	0.03
<b>BPPBM</b>	<b>109.34</b>	<b>109.32</b>	<b>-0.01</b>
Biaya Sewa dan Pengeluaran Lain	114.07	114.07	0.00
Transportasi	106.83	106.75	-0.07
Penambahan Barang Modal	108.30	108.30	0.00
Upah Buruh	100.72	100.72	0.00
<b>Nilai Tukar Petani</b>	<b>103.32</b>	<b>103.37</b>	<b>0.05</b>
<b>Nilai Tukar Usaha Pertanian</b>	<b>121.60</b>	<b>122.38</b>	<b>0.64</b>

Sumber : BPS Provinsi Papua

Tabel 69. Indeks Harga yang Diterima dan Dibayar Petani Serta Nilai Tukar Petani Subsektor Perikanan Tangkap Provinsi Papua Juli 2018 (2012=100)

Sektor, Kelompok, dan Subsektor	Juni	Juli	Perubahan (%)
(1)	(2)	(3)	(4)
<b>Indeks Harga yang Diterima Petani</b>	<b>133.79</b>	<b>133.01</b>	<b>-0.58</b>
Penangkapan Perairan Umum	137.42	137.83	0.30
Penangkapan Laut	133.72	132.91	-0.60
<b>Indeks Harga yang Dibayar Petani</b>	<b>129.43</b>	<b>129.47</b>	<b>0.03</b>
<b>Konsumsi Rumah Tangga</b>	<b>141.39</b>	<b>141.42</b>	<b>0.02</b>
Bahan Makanan	158.79	157.96	-0.52
Makanan Jadi, Minuman, Rokok, dan Tembakau	141.64	141.71	0.05
Perumahan	127.71	128.11	0.32
Sandang	117.21	118.36	0.98
Kesehatan	122.04	122.21	0.14
Pendidikan, Rekreasi, dan Olah Raga	111.30	111.36	0.06
Transportasi dan Komunikasi	118.11	122.22	3.48
<b>BPPBM</b>	<b>109.32</b>	<b>109.39</b>	<b>0.06</b>
Biaya Sewa dan Pengeluaran Lain	114.07	114.06	-0.01
Transportasi	106.75	106.78	0.03
Penambahan Barang Modal	108.30	108.51	0.19
Upah Buruh	100.72	100.72	0.00
<b>Nilai Tukar Petani</b>	<b>103.37</b>	<b>102.74</b>	<b>-0.62</b>
<b>Nilai Tukar Usaha Pertanian</b>	<b>122.38</b>	<b>121.59</b>	<b>-0.65</b>

Sumber : BPS Provinsi Papua

Tabel 70. Indeks Harga yang Diterima dan Dibayar Petani Serta Nilai Tukar Petani Subsektor Perikanan Tangkap Provinsi Papua Agustus 2018 (2012=100)

Sektor, Kelompok, dan Subsektor	Juli	Agustus	Perubahan (%)
(1)	(2)	(3)	(4)
<b>Indeks Harga yang Diterima Petani</b>	<b>133.01</b>	<b>131.26</b>	<b>-1.32</b>
Penangkapan Perairan Umum	137.83	137.53	-0.22
Penangkapan Laut	132.91	131.13	-1.34
<b>Indeks Harga yang Dibayar Petani</b>	<b>129.47</b>	<b>129.10</b>	<b>-0.29</b>
<b>Konsumsi Rumah Tangga</b>	<b>141.42</b>	<b>140.77</b>	<b>-0.45</b>
Bahan Makanan	157.96	156.38	-1.00
Makanan Jadi, Minuman, Rokok, dan Tembakau	141.71	141.69	-0.01
Perumahan	128.11	128.04	-0.05
Sandang	118.36	118.59	0.20
Kesehatan	122.21	122.23	0.02
Pendidikan, Rekreasi, dan Olah Raga	111.36	111.37	0.01
Transportasi dan Komunikasi	122.22	122.28	0.04
<b>BPPBM</b>	<b>109.39</b>	<b>109.48</b>	<b>0.08</b>
Biaya Sewa dan Pengeluaran Lain	114.06	114.30	0.21
Transportasi	106.78	106.78	0.00
Penambahan Barang Modal	108.51	108.51	0.00
Upah Buruh	100.72	100.72	0.00
<b>Nilai Tukar Petani</b>	<b>102.74</b>	<b>101.67</b>	<b>-1.03</b>
<b>Nilai Tukar Usaha Pertanian</b>	<b>121.59</b>	<b>119.89</b>	<b>-1.40</b>

Sumber : BPS Provinsi Papua

Tabel 71. Indeks Harga yang Diterima dan Dibayar Petani Serta Nilai Tukar Petani Subsektor Perikanan Tangkap Provinsi Papua September 2018 (2012=100)

Sektor, Kelompok, dan Subsektor	Agustus	September	Perubahan (%)
(1)	(2)	(3)	(4)
<b>Indeks Harga yang Diterima Petani</b>	<b>131.26</b>	<b>132.95</b>	<b>1.29</b>
Penangkapan Perairan Umum	137.53	139.32	1.30
Penangkapan Laut	131.13	132.82	1.29
<b>Indeks Harga yang Dibayar Petani</b>	<b>129.10</b>	<b>129.58</b>	<b>0.37</b>
<b>Konsumsi Rumah Tangga</b>	<b>140.77</b>	<b>141.57</b>	<b>0.56</b>
Bahan Makanan	156.38	158.08	1.09
Makanan Jadi, Minuman, Rokok, dan Tembakau	141.69	141.68	-0.01
Perumahan	128.04	128.29	0.19
Sandang	118.59	119.09	0.42
Kesehatan	122.23	122.58	0.29
Pendidikan, Rekreasi, dan Olah Raga	111.37	111.41	0.04
Transportasi dan Komunikasi	122.28	122.25	-0.02
<b>BPPBM</b>	<b>109.48</b>	<b>109.43</b>	<b>-0.04</b>
Biaya Sewa dan Pengeluaran Lain	114.30	114.30	0.00
Transportasi	106.78	106.56	-0.21
Penambahan Barang Modal	108.51	108.51	0.00
Upah Buruh	100.72	100.72	0.00
<b>Nilai Tukar Petani</b>	<b>101.67</b>	<b>102.61</b>	<b>0.92</b>
<b>Nilai Tukar Usaha Pertanian</b>	<b>119.89</b>	<b>121.49</b>	<b>1.34</b>

Sumber : BPS Provinsi Papua

Tabel 72. Indeks Harga yang Diterima dan Dibayar Petani Serta Nilai Tukar Petani Subsektor Perikanan Tangkap Provinsi Papua Oktober 2018 (2012=100)

Sektor, Kelompok, dan Subsektor	September	Oktober	Perubahan (%)
(1)	(2)	(3)	(4)
<b>Indeks Harga yang Diterima Petani</b>	<b>132.95</b>	<b>135.53</b>	<b>1.94</b>
Penangkapan Perairan Umum	139.32	139.32	0.00
Penangkapan Laut	132.82	135.46	1.98
<b>Indeks Harga yang Dibayar Petani</b>	<b>129.58</b>	<b>129.58</b>	<b>0.00</b>
<b>Konsumsi Rumah Tangga</b>	<b>141.57</b>	<b>141.53</b>	<b>-0.03</b>
Bahan Makanan	158.08	157.52	-0.36
Makanan Jadi, Minuman, Rokok, dan Tembakau	141.68	141.80	0.09
Perumahan	128.29	128.66	0.29
Sandang	119.09	120.09	0.84
Kesehatan	122.58	122.93	0.28
Pendidikan, Rekreasi, dan Olah Raga	111.41	111.39	-0.02
Transportasi dan Komunikasi	122.25	122.45	0.16
<b>BPPBM</b>	<b>109.43</b>	<b>109.52</b>	<b>0.07</b>
Biaya Sewa dan Pengeluaran Lain	114.30	114.30	0.00
Transportasi	106.56	106.85	0.26
Penambahan Barang Modal	108.51	108.57	0.06
Upah Buruh	100.72	100.72	0.00
<b>Nilai Tukar Petani</b>	<b>102.61</b>	<b>104.59</b>	<b>1.93</b>
<b>Nilai Tukar Usaha Pertanian</b>	<b>121.49</b>	<b>123.76</b>	<b>1.86</b>

Sumber : BPS Provinsi Papua

Tabel 73. Indeks Harga yang Diterima dan Dibayar Petani Serta Nilai Tukar Petani Subsektor Perikanan Tangkap Provinsi Papua November 2018 (2012=100)

Sektor, Kelompok, dan Subsektor	Oktober	November	Perubahan (%)
(1)	(2)	(3)	(4)
<b>Indeks Harga yang Diterima Petani</b>	<b>135.53</b>	<b>135.18</b>	<b>-0.26</b>
Penangkapan Perairan Umum	139.32	139.44	0.09
Penangkapan Laut	135.46	135.09	-0.27
<b>Indeks Harga yang Dibayar Petani</b>	<b>129.58</b>	<b>130.09</b>	<b>0.39</b>
<b>Konsumsi Rumah Tangga</b>	<b>141.53</b>	<b>142.37</b>	<b>0.60</b>
Bahan Makanan	157.52	158.87	0.86
Makanan Jadi, Minuman, Rokok, dan Tembakau	141.80	142.02	0.16
Perumahan	128.66	129.76	0.86
Sandang	120.09	120.21	0.10
Kesehatan	122.93	123.08	0.12
Pendidikan, Rekreasi, dan Olah Raga	111.39	111.35	-0.03
Transportasi dan Komunikasi	122.45	122.75	0.25
<b>BPPBM</b>	<b>109.52</b>	<b>109.46</b>	<b>-0.05</b>
Biaya Sewa dan Pengeluaran Lain	114.30	114.30	0.00
Transportasi	106.85	106.61	-0.22
Penambahan Barang Modal	108.57	108.57	0.00
Upah Buruh	100.72	100.72	0.00
<b>Nilai Tukar Petani</b>	<b>104.59</b>	<b>103.91</b>	<b>-0.65</b>
<b>Nilai Tukar Usaha Pertanian</b>	<b>123.76</b>	<b>123.49</b>	<b>-0.22</b>

Sumber : BPS Provinsi Papua



## Statistik Nilai Tukar Petani Provinsi Papua Tahun 2018

Tabel 74. Indeks Harga yang Diterima dan Dibayar Petani Serta Nilai Tukar Petani Subsektor Perikanan Tangkap Provinsi Papua Desember 2018 (2012=100)

Sektor, Kelompok, dan Subsektor	November	Desember	Perubahan (%)
(1)	(2)	(3)	(4)
<b>Indeks Harga yang Diterima Petani</b>	<b>135.18</b>	<b>138.98</b>	<b>2.82</b>
Penangkapan Perairan Umum	139.44	140.02	0.41
Penangkapan Laut	135.09	138.96	2.87
<b>Indeks Harga yang Dibayar Petani</b>	<b>130.09</b>	<b>130.63</b>	<b>0.41</b>
<b>Konsumsi Rumah Tangga</b>	<b>142.37</b>	<b>143.20</b>	<b>0.59</b>
Bahan Makanan	158.87	160.31	0.91
Makanan Jadi, Minuman, Rokok, dan Tembakau	142.02	142.40	0.27
Perumahan	129.76	130.55	0.61
Sandang	120.21	120.16	-0.04
Kesehatan	123.08	123.08	0.01
Pendidikan, Rekreasi, dan Olah Raga	111.35	111.69	0.30
Transportasi dan Komunikasi	122.75	122.71	-0.03
<b>BPPBM</b>	<b>109.46</b>	<b>109.51</b>	<b>0.04</b>
Biaya Sewa dan Pengeluaran Lain	114.30	114.30	0.00
Transportasi	106.61	106.61	0.00
Penambahan Barang Modal	108.57	108.71	0.13
Upah Buruh	100.72	100.72	0.00
<b>Nilai Tukar Petani</b>	<b>103.91</b>	<b>106.39</b>	<b>2.39</b>
<b>Nilai Tukar Usaha Pertanian</b>	<b>123.49</b>	<b>126.91</b>	<b>2.77</b>

Sumber : BPS Provinsi Papua

Tabel 75. Indeks Harga yang Diterima dan Dibayar Petani Serta Nilai Tukar Petani Subsektor Perikanan Budidaya Provinsi Papua Januari 2018 (2012=100)

Sektor, Kelompok, dan Subsektor	Desember	Januari	Perubahan (%)
(1)	(2)	(3)	(4)
<b>Indeks Harga yang Diterima Petani</b>	<b>106.70</b>	<b>107.69</b>	<b>0.93</b>
Budidaya Air Tawar	107.47	108.60	1.05
Budidaya Laut	100.00	100.00	0.00
Budidaya Air Payau	101.20	101.20	0.00
<b>Indeks Harga yang Dibayar Petani</b>	<b>128.13</b>	<b>128.88</b>	<b>0.58</b>
<b>Konsumsi Rumah Tangga</b>	<b>137.52</b>	<b>138.57</b>	<b>0.77</b>
Bahan Makanan	152.94	153.90	0.63
Makanan Jadi, Minuman, Rokok, dan Tembakau	138.37	139.71	0.97
Perumahan	125.26	126.55	1.03
Sandang	114.44	115.05	0.53
Kesehatan	120.36	120.79	0.35
Pendidikan, Rekreasi, dan Olah Raga	108.75	108.86	0.10
Transportasi dan Komunikasi	116.27	117.47	1.03
<b>BPPBM</b>	<b>103.66</b>	<b>103.62</b>	<b>-0.04</b>
Bibit	105.27	105.27	0.00
Pupuk dan Obat-obatan	99.93	99.93	0.00
Biaya Sewa dan Pengeluaran Lain	103.73	103.74	0.01
Transportasi	106.76	106.43	-0.31
Penambahan Barang Modal	102.72	102.72	0.00
Upah Buruh	103.73	103.73	0.00
<b>Nilai Tukar Petani</b>	<b>83.27</b>	<b>83.56</b>	<b>0.34</b>
<b>Nilai Tukar Usaha Pertanian</b>	<b>102.93</b>	<b>103.93</b>	<b>0.97</b>
Sumber : BPS Provinsi Papua			

Tabel 76. Indeks Harga yang Diterima dan Dibayar Petani Serta Nilai Tukar Petani Subsektor Perikanan Budidaya Provinsi Papua Februari 2018 (2012=100)

Sektor, Kelompok, dan Subsektor	Januari	Februari	Perubahan (%)
(1)	(2)	(3)	(4)
<b>Indeks Harga yang Diterima Petani</b>	<b>107.69</b>	<b>107.97</b>	<b>0.26</b>
Budidaya Air Tawar	108.60	108.91	0.29
Budidaya Laut	100.00	100.00	0.00
Budidaya Air Payau	101.20	101.20	0.00
<b>Indeks Harga yang Dibayar Petani</b>	<b>128.88</b>	<b>129.05</b>	<b>0.13</b>
<b>Konsumsi Rumah Tangga</b>	<b>138.57</b>	<b>138.75</b>	<b>0.13</b>
Bahan Makanan	153.90	154.05	0.09
Makanan Jadi, Minuman, Rokok, dan Tembakau	139.71	140.20	0.35
Perumahan	126.55	126.33	-0.18
Sandang	115.05	115.52	0.41
Kesehatan	120.79	120.80	0.01
Pendidikan, Rekreasi, dan Olah Raga	108.86	109.06	0.18
Transportasi dan Komunikasi	117.47	117.66	0.17
<b>BPPBM</b>	<b>103.62</b>	<b>103.77</b>	<b>0.15</b>
Bibit	105.27	105.68	0.39
Pupuk dan Obat-obatan	99.93	99.93	0.00
Biaya Sewa dan Pengeluaran Lain	103.74	104.04	0.30
Transportasi	106.43	106.50	0.07
Penambahan Barang Modal	102.72	102.72	0.00
Upah Buruh	103.73	103.73	0.00
<b>Nilai Tukar Petani</b>	<b>83.56</b>	<b>83.67</b>	<b>0.13</b>
<b>Nilai Tukar Usaha Pertanian</b>	<b>103.93</b>	<b>104.04</b>	<b>0.11</b>

Sumber : BPS Provinsi Papua

Tabel 77. Indeks Harga yang Diterima dan Dibayar Petani Serta Nilai Tukar Petani Subsektor Perikanan Budidaya Provinsi Papua Maret 2018 (2012=100)

Sektor, Kelompok, dan Subsektor	Februari	Maret	Perubahan (%)
(1)	(2)	(3)	(4)
<b>Indeks Harga yang Diterima Petani</b>	<b>107.97</b>	<b>108.80</b>	<b>0.77</b>
Budidaya Air Tawar	108.91	109.86	0.87
Budidaya Laut	100.00	100.00	0.00
Budidaya Air Payau	101.20	101.20	0.00
<b>Indeks Harga yang Dibayar Petani</b>	<b>129.05</b>	<b>129.15</b>	<b>0.08</b>
<b>Konsumsi Rumah Tangga</b>	<b>138.75</b>	<b>138.89</b>	<b>0.10</b>
Bahan Makanan	154.05	154.04	-0.01
Makanan Jadi, Minuman, Rokok, dan Tembakau	140.20	140.23	0.02
Perumahan	126.33	126.88	0.44
Sandang	115.52	115.68	0.14
Kesehatan	120.80	120.80	0.00
Pendidikan, Rekreasi, dan Olah Raga	109.06	109.83	0.71
Transportasi dan Komunikasi	117.66	117.72	0.05
<b>BPPBM</b>	<b>103.77</b>	<b>103.77</b>	<b>0.00</b>
Bibit	105.68	105.68	0.00
Pupuk dan Obat-obatan	99.93	99.93	0.00
Biaya Sewa dan Pengeluaran Lain	104.04	104.04	0.00
Transportasi	106.50	106.50	0.00
Penambahan Barang Modal	102.72	102.72	0.00
Upah Buruh	103.73	103.73	0.00
<b>Nilai Tukar Petani</b>	<b>83.67</b>	<b>84.24</b>	<b>0.69</b>
<b>Nilai Tukar Usaha Pertanian</b>	<b>104.04</b>	<b>104.84</b>	<b>0.77</b>
Sumber : BPS Provinsi Papua			

Tabel 78. Indeks Harga yang Diterima dan Dibayar Petani Serta Nilai Tukar Petani Subsektor Perikanan Budidaya Provinsi Papua April 2018 (2012=100)

Sektor, Kelompok, dan Subsektor	Maret	April	Perubahan (%)
(1)	(2)	(3)	(4)
<b>Indeks Harga yang Diterima Petani</b>	<b>108.80</b>	<b>108.52</b>	<b>-0.26</b>
Budidaya Air Tawar	109.86	109.54	-0.29
Budidaya Laut	100.00	100.00	0.00
Budidaya Air Payau	101.20	101.20	0.00
<b>Indeks Harga yang Dibayar Petani</b>	<b>129.15</b>	<b>129.60</b>	<b>0.35</b>
<b>Konsumsi Rumah Tangga</b>	<b>138.89</b>	<b>139.52</b>	<b>0.45</b>
Bahan Makanan	154.04	154.65	0.40
Makanan Jadi, Minuman, Rokok, dan Tembakau	140.23	140.93	0.50
Perumahan	126.88	127.59	0.56
Sandang	115.68	116.42	0.64
Kesehatan	120.80	121.50	0.57
Pendidikan, Rekreasi, dan Olah Raga	109.83	109.98	0.13
Transportasi dan Komunikasi	117.72	118.04	0.27
<b>BPPBM</b>	<b>103.77</b>	<b>103.77</b>	<b>0.00</b>
Bibit	105.68	105.68	0.00
Pupuk dan Obat-obatan	99.93	99.93	0.00
Biaya Sewa dan Pengeluaran Lain	104.04	104.04	0.00
Transportasi	106.50	106.50	0.00
Penambahan Barang Modal	102.72	102.72	0.00
Upah Buruh	103.73	103.73	0.00
<b>Nilai Tukar Petani</b>	<b>84.24</b>	<b>83.73</b>	<b>-0.61</b>
<b>Nilai Tukar Usaha Pertanian</b>	<b>104.84</b>	<b>104.57</b>	<b>-0.26</b>
Sumber : BPS Provinsi Papua			

Tabel 79. Indeks Harga yang Diterima dan Dibayar Petani Serta Nilai Tukar Petani Subsektor Perikanan Budidaya Provinsi Papua Mei 2018 (2012=100)

Sektor, Kelompok, dan Subsektor	April	Mei	Perubahan (%)
(1)	(2)	(3)	(4)
<b>Indeks Harga yang Diterima Petani</b>	<b>108.52</b>	<b>107.44</b>	<b>-0.99</b>
Budidaya Air Tawar	109.54	108.31	-1.12
Budidaya Laut	100.00	100.00	0.00
Budidaya Air Payau	101.20	101.20	0.00
<b>Indeks Harga yang Dibayar Petani</b>	<b>129.60</b>	<b>130.27</b>	<b>0.52</b>
<b>Konsumsi Rumah Tangga</b>	<b>139.52</b>	<b>140.49</b>	<b>0.69</b>
Bahan Makanan	154.65	156.57	1.24
Makanan Jadi, Minuman, Rokok, dan Tembakau	140.93	141.52	0.41
Perumahan	127.59	127.62	0.02
Sandang	116.42	116.63	0.17
Kesehatan	121.50	121.75	0.21
Pendidikan, Rekreasi, dan Olah Raga	109.98	110.56	0.53
Transportasi dan Komunikasi	118.04	118.08	0.03
<b>BPPBM</b>	<b>103.77</b>	<b>103.67</b>	<b>-0.10</b>
Bibit	105.68	105.68	0.00
Pupuk dan Obat-obatan	99.93	99.93	0.00
Biaya Sewa dan Pengeluaran Lain	104.04	104.04	0.00
Transportasi	106.50	106.50	0.00
Penambahan Barang Modal	102.72	102.44	-0.28
Upah Buruh	103.73	103.73	0.00
<b>Nilai Tukar Petani</b>	<b>83.73</b>	<b>82.47</b>	<b>-1.50</b>
<b>Nilai Tukar Usaha Pertanian</b>	<b>104.57</b>	<b>103.64</b>	<b>-0.89</b>

Sumber : BPS Provinsi Papua

Tabel 80. Indeks Harga yang Diterima dan Dibayar Petani Serta Nilai Tukar Petani Subsektor Perikanan Budidaya Provinsi Papua Juni 2018 (2012=100)

Sektor, Kelompok, dan Subsektor	Mei	Juni	Perubahan (%)
(1)	(2)	(3)	(4)
<b>Indeks Harga yang Diterima Petani</b>	<b>107.44</b>	<b>107.90</b>	<b>0.43</b>
Budidaya Air Tawar	108.31	108.66	0.33
Budidaya Laut	100.00	100.00	0.00
Budidaya Air Payau	101.20	102.49	1.27
<b>Indeks Harga yang Dibayar Petani</b>	<b>130.27</b>	<b>131.13</b>	<b>0.66</b>
<b>Konsumsi Rumah Tangga</b>	<b>140.49</b>	<b>141.69</b>	<b>0.85</b>
Bahan Makanan	156.57	159.11	1.62
Makanan Jadi, Minuman, Rokok, dan Tembakau	141.52	141.77	0.18
Perumahan	127.62	127.71	0.07
Sandang	116.62	117.16	0.46
Kesehatan	121.75	122.04	0.24
Pendidikan, Rekreasi, dan Olah Raga	110.56	111.30	0.67
Transportasi dan Komunikasi	118.08	118.11	0.03
<b>BPPBM</b>	<b>103.67</b>	<b>103.65</b>	<b>-0.02</b>
Bibit	105.68	105.68	0.00
Pupuk dan Obat-obatan	99.93	99.93	0.00
Biaya Sewa dan Pengeluaran Lain	104.04	104.04	0.00
Transportasi	106.50	106.35	-0.15
Penambahan Barang Modal	102.44	102.44	0.00
Upah Buruh	103.73	103.73	0.00
<b>Nilai Tukar Petani</b>	<b>82.47</b>	<b>82.28</b>	<b>-0.23</b>
<b>Nilai Tukar Usaha Pertanian</b>	<b>103.64</b>	<b>104.10</b>	<b>0.44</b>
Sumber : BPS Provinsi Papua			

Tabel 81. Indeks Harga yang Diterima dan Dibayar Petani Serta Nilai Tukar Petani Subsektor Perikanan Budidaya Provinsi Papua Juli 2018 (2012=100)

Sektor, Kelompok, dan Subsektor	Juni	Juli	Perubahan (%)
(1)	(2)	(3)	(4)
<b>Indeks Harga yang Diterima Petani</b>	<b>107.90</b>	<b>106.70</b>	<b>-1.11</b>
Budidaya Air Tawar	108.66	107.31	-1.25
Budidaya Laut	100.00	100.00	0.00
Budidaya Air Payau	102.49	102.49	0.00
<b>Indeks Harga yang Dibayar Petani</b>	<b>131.13</b>	<b>131.18</b>	<b>0.04</b>
<b>Konsumsi Rumah Tangga</b>	<b>141.69</b>	<b>141.78</b>	<b>0.06</b>
Bahan Makanan	159.11	158.27	-0.53
Makanan Jadi, Minuman, Rokok, dan Tembakau	141.77	141.84	0.05
Perumahan	127.71	128.11	0.32
Sandang	117.16	118.31	0.98
Kesehatan	122.04	122.21	0.14
Pendidikan, Rekreasi, dan Olah Raga	111.30	111.36	0.06
Transportasi dan Komunikasi	118.11	122.22	3.48
<b>BPPBM</b>	<b>103.65</b>	<b>103.59</b>	<b>-0.05</b>
Bibit	105.68	105.68	0.00
Pupuk dan Obat-obatan	99.93	99.93	0.00
Biaya Sewa dan Pengeluaran Lain	104.04	103.88	-0.16
Transportasi	106.35	106.38	0.03
Penambahan Barang Modal	102.44	102.44	0.00
Upah Buruh	103.73	103.73	0.00
<b>Nilai Tukar Petani</b>	<b>82.28</b>	<b>81.34</b>	<b>-1.14</b>
<b>Nilai Tukar Usaha Pertanian</b>	<b>104.10</b>	<b>103.01</b>	<b>-1.05</b>
Sumber : BPS Provinsi Papua			



Tabel 82. Indeks Harga yang Diterima dan Dibayar Petani Serta Nilai Tukar Petani Subsektor Perikanan Budidaya Provinsi Papua Agustus 2018 (2012=100)

Sektor, Kelompok, dan Subsektor	Juli	Agustus	Perubahan (%)
(1)	(2)	(3)	(4)
<b>Indeks Harga yang Diterima Petani</b>	<b>106.70</b>	<b>105.77</b>	<b>-0.88</b>
Budidaya Air Tawar	107.31	106.30	-0.94
Budidaya Laut	100.00	100.00	0.00
Budidaya Air Payau	102.49	102.04	-0.44
<b>Indeks Harga yang Dibayar Petani</b>	<b>131.18</b>	<b>130.69</b>	<b>-0.38</b>
<b>Konsumsi Rumah Tangga</b>	<b>141.78</b>	<b>141.13</b>	<b>-0.46</b>
Bahan Makanan	158.27	156.70	-1.00
Makanan Jadi, Minuman, Rokok, dan Tembakau	141.84	141.82	-0.01
Perumahan	128.11	128.04	-0.05
Sandang	118.31	118.54	0.20
Kesehatan	122.21	122.23	0.02
Pendidikan, Rekreasi, dan Olah Raga	111.36	111.37	0.01
Transportasi dan Komunikasi	122.22	122.28	0.04
<b>BPPBM</b>	<b>103.59</b>	<b>103.50</b>	<b>-0.08</b>
Bibit	105.68	105.68	0.00
Pupuk dan Obat-obatan	99.93	99.72	-0.20
Biaya Sewa dan Pengeluaran Lain	103.88	103.67	-0.20
Transportasi	106.38	106.38	0.00
Penambahan Barang Modal	102.44	102.44	0.00
Upah Buruh	103.73	103.73	0.00
<b>Nilai Tukar Petani</b>	<b>81.34</b>	<b>80.93</b>	<b>-0.50</b>
<b>Nilai Tukar Usaha Pertanian</b>	<b>103.01</b>	<b>102.19</b>	<b>-0.79</b>
Sumber : BPS Provinsi Papua			

Tabel 83. Indeks Harga yang Diterima dan Dibayar Petani Serta Nilai Tukar Petani Subsektor Perikanan Budidaya Provinsi Papua September 2018 (2012=100)

Sektor, Kelompok, dan Subsektor	Agustus	September	Perubahan (%)
(1)	(2)	(3)	(4)
<b>Indeks Harga yang Diterima Petani</b>	<b>105.77</b>	<b>106.51</b>	<b>0.70</b>
Budidaya Air Tawar	106.30	107.14	0.79
Budidaya Laut	100.00	100.00	0.00
Budidaya Air Payau	102.04	102.04	0.00
<b>Indeks Harga yang Dibayar Petani</b>	<b>130.69</b>	<b>131.26</b>	<b>0.44</b>
<b>Konsumsi Rumah Tangga</b>	<b>141.13</b>	<b>141.93</b>	<b>0.57</b>
Bahan Makanan	156.70	158.41	1.10
Makanan Jadi, Minuman, Rokok, dan Tembakau	141.82	141.80	-0.01
Perumahan	128.04	128.29	0.19
Sandang	118.54	119.04	0.42
Kesehatan	122.23	122.58	0.29
Pendidikan, Rekreasi, dan Olah Raga	111.37	111.42	0.04
Transportasi dan Komunikasi	122.28	122.25	-0.02
<b>BPPBM</b>	<b>103.50</b>	<b>103.48</b>	<b>-0.02</b>
Bibit	105.68	105.68	0.00
Pupuk dan Obat-obatan	99.72	99.30	-0.43
Biaya Sewa dan Pengeluaran Lain	103.67	103.67	0.00
Transportasi	106.38	106.38	0.00
Penambahan Barang Modal	102.44	102.44	0.00
Upah Buruh	103.73	103.73	0.00
<b>Nilai Tukar Petani</b>	<b>80.93</b>	<b>81.14</b>	<b>0.26</b>
<b>Nilai Tukar Usaha Pertanian</b>	<b>102.19</b>	<b>102.92</b>	<b>0.72</b>

Sumber : BPS Provinsi Papua

Tabel 84. Indeks Harga yang Diterima dan Dibayar Petani Serta Nilai Tukar Petani Subsektor Perikanan Budidaya Provinsi Papua Oktober 2018 (2012=100)

Sektor, Kelompok, dan Subsektor	September	Oktober	Perubahan (%)
(1)	(2)	(3)	(4)
<b>Indeks Harga yang Diterima Petani</b>	<b>106.51</b>	<b>105.91</b>	<b>-0.55</b>
Budidaya Air Tawar	107.14	106.47	-0.63
Budidaya Laut	100.00	100.00	0.00
Budidaya Air Payau	102.04	102.04	0.00
<b>Indeks Harga yang Dibayar Petani</b>	<b>131.26</b>	<b>131.31</b>	<b>0.04</b>
<b>Konsumsi Rumah Tangga</b>	<b>141.93</b>	<b>141.89</b>	<b>-0.03</b>
Bahan Makanan	158.41	157.86	-0.35
Makanan Jadi, Minuman, Rokok, dan Tembakau	141.80	141.92	0.09
Perumahan	128.29	128.66	0.29
Sandang	119.04	120.03	0.84
Kesehatan	122.58	122.93	0.28
Pendidikan, Rekreasi, dan Olah Raga	111.42	111.39	-0.02
Transportasi dan Komunikasi	122.25	122.45	0.16
<b>BPPBM</b>	<b>103.48</b>	<b>103.76</b>	<b>0.27</b>
Bibit	105.68	105.68	0.00
Pupuk dan Obat-obatan	99.30	99.11	-0.19
Biaya Sewa dan Pengeluaran Lain	103.67	104.42	0.72
Transportasi	106.38	106.53	0.14
Penambahan Barang Modal	102.44	102.44	0.00
Upah Buruh	103.73	103.73	0.00
<b>Nilai Tukar Petani</b>	<b>81.14</b>	<b>80.66</b>	<b>-0.59</b>
<b>Nilai Tukar Usaha Pertanian</b>	<b>102.92</b>	<b>102.07</b>	<b>-0.82</b>

Sumber : BPS Provinsi Papua

Tabel 85. Indeks Harga yang Diterima dan Dibayar Petani Serta Nilai Tukar Petani Subsektor Perikanan Budidaya Provinsi Papua November 2018 (2012=100)

Sektor, Kelompok, dan Subsektor	Oktober	November	Perubahan (%)
(1)	(2)	(3)	(4)
<b>Indeks Harga yang Diterima Petani</b>	<b>105.91</b>	<b>106.57</b>	<b>0.62</b>
Budidaya Air Tawar	106.47	107.22	0.70
Budidaya Laut	100.00	100.00	0.00
Budidaya Air Payau	102.04	102.04	0.00
<b>Indeks Harga yang Dibayar Petani</b>	<b>131.31</b>	<b>131.93</b>	<b>0.47</b>
<b>Konsumsi Rumah Tangga</b>	<b>141.89</b>	<b>142.73</b>	<b>0.60</b>
Bahan Makanan	157.86	159.22	0.86
Makanan Jadi, Minuman, Rokok, dan Tembakau	141.92	142.15	0.16
Perumahan	128.66	129.76	0.86
Sandang	120.03	120.15	0.10
Kesehatan	122.93	123.08	0.12
Pendidikan, Rekreasi, dan Olah Raga	111.39	111.35	-0.03
Transportasi dan Komunikasi	122.45	122.75	0.25
<b>BPPBM</b>	<b>103.76</b>	<b>103.77</b>	<b>0.01</b>
Bibit	105.68	105.68	0.00
Pupuk dan Obat-obatan	99.11	99.32	0.22
Biaya Sewa dan Pengeluaran Lain	104.42	104.42	0.00
Transportasi	106.53	106.53	0.00
Penambahan Barang Modal	102.44	102.44	0.00
Upah Buruh	103.73	103.73	0.00
<b>Nilai Tukar Petani</b>	<b>80.66</b>	<b>80.78</b>	<b>0.15</b>
<b>Nilai Tukar Usaha Pertanian</b>	<b>102.07</b>	<b>102.70</b>	<b>0.61</b>

Sumber : BPS Provinsi Papua

Tabel 86. Indeks Harga yang Diterima dan Dibayar Petani Serta Nilai Tukar Petani Subsektor Perikanan Budidaya Provinsi Papua Desember 2018 (2012=100)

Sektor, Kelompok, dan Subsektor	November	Desember	Perubahan (%)
(1)	(2)	(3)	(4)
<b>Indeks Harga yang Diterima Petani</b>	<b>106.57</b>	<b>108.03</b>	<b>1.37</b>
Budidaya Air Tawar	107.22	108.88	1.55
Budidaya Laut	100.00	100.00	0.00
Budidaya Air Payau	102.04	102.04	0.00
<b>Indeks Harga yang Dibayar Petani</b>	<b>131.93</b>	<b>132.51</b>	<b>0.44</b>
<b>Konsumsi Rumah Tangga</b>	<b>142.73</b>	<b>143.56</b>	<b>0.58</b>
Bahan Makanan	159.22	160.66	0.90
Makanan Jadi, Minuman, Rokok, dan Tembakau	142.15	142.53	0.27
Perumahan	129.76	130.55	0.61
Sandang	120.15	120.11	-0.04
Kesehatan	123.08	123.08	0.01
Pendidikan, Rekreasi, dan Olah Raga	111.35	111.69	0.30
Transportasi dan Komunikasi	122.75	122.71	-0.03
<b>BPPBM</b>	<b>103.77</b>	<b>103.72</b>	<b>-0.06</b>
Bibit	105.68	105.68	0.00
Pupuk dan Obat-obatan	99.32	99.32	0.00
Biaya Sewa dan Pengeluaran Lain	104.42	104.42	0.00
Transportasi	106.53	106.07	-0.43
Penambahan Barang Modal	102.44	102.44	0.00
Upah Buruh	103.73	103.73	0.00
<b>Nilai Tukar Petani</b>	<b>80.78</b>	<b>81.53</b>	<b>0.93</b>
<b>Nilai Tukar Usaha Pertanian</b>	<b>102.70</b>	<b>104.16</b>	<b>1.43</b>

Sumber : BPS Provinsi Papua

Tabel 87. Indeks Harga Konsumen Perdesaan Provinsi Papua Tahun 2018  
(2012 = 100)

Bulan	Kelompok Pengeluaran							Indeks Konsumsi Rumah Tangga
	Bahan Makanan	Makanan Jadi	Perumahan	Sandang	Kesehatan	Pendidikan, Rekreasi & Olah raga	Transportasi dan Komunikasi	
(1)	(2)	(3)	(4)	(5)	(6)	(7)	(8)	(9)
Januari	146,21	140,74	125,62	119,65	120,79	114,87	121,55	136,71
Februari	145,81	141,80	125,00	120,01	120,69	115,30	121,87	136,70
Maret	145,61	141,93	126,69	120,30	120,69	115,58	121,91	136,91
April	145,80	143,31	127,06	120,72	121,34	115,80	122,17	137,40
Mei	147,51	143,48	127,13	121,13	121,78	116,18	122,20	138,27
Juni	149,37	143,82	127,29	121,78	122,16	116,67	122,35	139,27
Juli	149,43	143,92	127,77	122,95	122,47	116,82	124,90	139,67
Agustus	148,37	143,90	127,83	123,05	122,52	116,88	124,92	139,21
September	149,00	143,90	128,64	123,37	123,17	117,15	124,92	139,66
Oktober	149,05	144,03	128,99	124,24	123,82	117,01	125,10	139,83
November	150,05	144,24	129,84	124,67	124,31	116,99	125,30	140,50
Desember	151,45	144,60	130,08	124,83	124,34	117,28	125,25	141,26

Sumber : BPS Provinsi Papua

Tabel 88. Inflasi Perdesaan Provinsi Papua Tahun 2018 (2012 = 100)

Bulan	Kelompok Pengeluaran							Inflasi Perdesaan
	Bahan Makanan	Makanan Jadi	Perumahan	Sandang	Kesehatan	Pendidikan, Rekreasi & Olah raga	Transportasi dan Komunikasi	
	(1)	(2)	(3)	(4)	(5)	(6)	(7)	
Januari	0,24	0,78	0,98	0,88	0,28	0,19	1,41	<b>0,56</b>
Februari	-0,27	0,75	-0,49	0,30	-0,08	0,38	0,27	<b>-0,01</b>
Maret	-0,14	0,09	1,35	0,24	0,00	0,25	0,03	<b>0,16</b>
April	0,13	0,97	0,29	0,35	0,54	0,19	0,22	<b>0,35</b>
Mei	1,18	0,12	0,06	0,34	0,36	0,33	0,03	<b>0,63</b>
Juni	1,26	0,23	0,12	0,54	0,32	0,43	0,12	<b>0,72</b>
Juli	0,04	0,07	0,38	0,96	0,25	0,13	2,09	<b>0,29</b>
Agustus	-0,71	-0,02	0,04	0,08	0,04	0,05	0,02	<b>-0,33</b>
September	0,43	0,00	0,64	0,26	0,53	0,24	-0,01	<b>0,32</b>
Oktober	0,04	0,09	0,27	0,70	0,53	-0,13	0,15	<b>0,13</b>
November	0,67	0,15	0,65	0,34	0,40	-0,01	0,15	<b>0,48</b>
Desember	0,94	0,25	0,19	0,13	0,02	0,25	-0,04	<b>0,54</b>

Sumber : BPS Provinsi Papua

# DATA

**MENCERDASKAN BANGSA**  
*Enlighten The Nation*



**BADAN PUSAT STATISTIK  
PROVINSI PAPUA**  
*Statistics of Papua Province*

Jl. Dr. Sam Ratulangi Dok II Jayapura 99112  
Telp: (0967) 534519, 533028 (Hunting), Fax: (0967) 536490  
Homepage: <http://papua.bps.go.id> E-mail: [bps9400@bps.go.id](mailto:bps9400@bps.go.id)