

Katalog BPS : 5404002.3324

# **STATISTIK TEMPAT PELELANGAN IKAN TAHUN 2015**

**KABUPATEN KENDAL**



**BADAN PUSAT STATISTIK  
KABUPATEN KENDAL**

## **STATISTIK TEMPAT PELELANGAN IKAN TAHUN 2015**

No. Katalog : 5404002.3324  
No. Publikasi : 33243.201203  
Ukuran Buku : 14,8 Cm x 21 Cm  
Jumlah Halaman : V + 30 Halaman

Naskah : Seksi Statistik Produksi  
Pengolah Data : Seksi Statistik Produksi  
Gambar Kulit : Seksi Statistik Produksi  
Diterbitkan Oleh : BPS Kabupaten Kendal

*Boleh dikutip dengan menyebutkan sumbernya*

## KATA PENGANTAR

Produk unggulan yang memiliki peran penting dalam keberhasilan pembangunan suatu daerah salah satunya adalah sektor Perikanan. Oleh karena itu informasi dan data yang *up to date*, akurat sangatlah dibutuhkan guna mendukung evaluasi dan perencanaan pembangunan di sektor perikanan.

Publikasi Statistik Tempat Pelelangan Ikan Kabupaten Kendal Tahun 2015 merupakan salah satu dari rangkaian publikasi di sektor perikanan. Dari hasil survei TPI triwulanan yang di lakukan BPS diperoleh data yang mencakup jenis ikan, jumlah produksi ikan dan nilai produksi ikan.

Semoga publikasi ini bermanfaat bagi pengguna data sekaligus dapat memperkaya akan kebutuhan data statistik perikanan di Kabupaten Kendal. Kritik dan saran bersifat membangun sangat diharapkan guna penyempurnaan publikasi di masa mendatang. Akhirnya saya ucapkan terima kasih kepada semua pihak yang telah membantu sehingga terbitnya publikasi ini.

Kendal, Juni 2016

BADAN PUSAT STATISTIK  
KABUPATEN KENDAL  
Kepala,

**Drs. SUGITA, M.M**

NIP. 19640813 199003 1 002

## DAFTAR ISI

Kata Pengantar .....	i
Daftar Isi .....	ii
Daftar Tabel .....	iii
Daftar Grafik .....	v
BAB I    PENDAHULUAN .....	1
1.1 Latar Belakang .....	1
1.2 Pengertian, Fungsi dan Manfaat Tempat Pelelangan Ikan (TPI).....	4
1.3 Cakupan Survei .....	6
1.4 Maksud dan Tujuan .....	6
BAB II    KONSEP DAN DEFINISI .....	8
2.1 Tempat Pelelangan Ikan .....	8
2.2 Produksi .....	8
2.3 Nilai Produksi .....	9
BAB III    ULASAN SINGKAT .....	10
3.1 Produksi Ikan Yang Dilelang di TPI ..	10
3.2 Nilai Produksi .....	12

## DAFTAR TABEL

Tabel 1.	Produksi Ikan Yang Didaratkan Di Pelabuhan Menurut Jenis Ikan Bulan Januari 2015 .....	13
Tabel 2.	Produksi Ikan Yang Didaratkan Di Pelabuhan Menurut Jenis Ikan Bulan Februari 2015 .....	14
Tabel 3.	Produksi Ikan Yang Didaratkan Di Pelabuhan Menurut Jenis Ikan Bulan Maret 2015 .....	15
Tabel 4.	Produksi Ikan Yang Didaratkan Di Pelabuhan Menurut Jenis Ikan Bulan April 2015 .....	16
Tabel 5.	Produksi Ikan Yang Didaratkan Di Pelabuhan Menurut Jenis Ikan Bulan Mei 2015 .....	17
Tabel 6.	Produksi Ikan Yang Didaratkan Di Pelabuhan Menurut Jenis Ikan Bulan Juni 2015 .....	18
Tabel 7.	Produksi Ikan Yang Didaratkan Di Pelabuhan Menurut Jenis Ikan Bulan Juli 2015 .....	19
Tabel 8.	Produksi Ikan Yang Didaratkan Di Pelabuhan Menurut Jenis Ikan Bulan Agustus 2015 .....	20
Tabel 9.	Produksi Ikan Yang Didaratkan Di Pelabuhan Menurut Jenis Ikan Bulan September 2015 .....	21
Tabel 10.	Produksi Ikan Yang Didaratkan Di Pelabuhan Menurut Jenis Ikan Bulan Oktober 2015 .....	22

Tabel 11.	Produksi Ikan Yang Didaratkan Di Pelabuhan Menurut Jenis Ikan Bulan November 2015 .....	23
Tabel 12.	Produksi Ikan Yang Didaratkan Di Pelabuhan Menurut Jenis Ikan Bulan Desember 2015 .....	24
Tabel 13.	Produksi Ikan Yang Didaratkan Di Pelabuhan Menurut Jenis Ikan Triwulan I 2015 .....	25
Tabel 14.	Produksi Ikan Yang Didaratkan Di Pelabuhan Menurut Jenis Ikan Triwulan II 2015 .....	26
Tabel 15.	Produksi Ikan Yang Didaratkan Di Pelabuhan Menurut Jenis Ikan Triwulan III 2015 .....	27
Tabel 16.	Produksi Ikan Yang Didaratkan Di Pelabuhan Menurut Jenis Ikan Triwulan IV 2015 .....	28
Tabel 17.	Produksi Ikan Yang Didaratkan Di Pelabuhan Menurut Jenis Ikan Tahun 2015 .....	29

## DAFTAR GRAFIK

Grafik 1.	Produksi Ikan Menurut Bulan Tahun 2015 (Dalam Kg) .....	11
Grafik 2.	Lima Jenis Ikan Terbanyak Produksinya Tahun 2015.....	30

<http://kendalkab.bps.go.id/>

# BAB I

## PENDAHULUAN

### ***1.1. Latar Belakang***

Indonesia mempunyai wilayah perairan yang dua pertiga wilayahnya merupakan potensi sumberdaya hayati perikanan yang sangat besar, namun belum seluruhnya dapat dikelola dengan baik dan maksimal. Kebutuhan masyarakat akan protein hewani yang berasal dari ikan sangatlah besar, maka sudah seharusnya dilakukan pemanfaatan sumberdaya hayati perairan yang akan menunjang perluasan kesempatan kerja dan dapat meningkatkan pendapatan nelayan serta perbaikan gizi masyarakat secara umum. Sejalan dengan pertumbuhan penduduk serta kondisi geografis yang memerlukan peningkatan produksi komoditi perikanan, maka diperlukan penanganan yang optimal oleh Pemerintah pusat maupun daerah.

Perikanan merupakan semua kegiatan yang berhubungan dengan pengolahan (budidaya) dan pemanfaatan sumberdaya ikan. Dalam lingkungan sumberdaya ikan yaitu tempat hidup ikan, seperti biota dan faktor alamiah sekitarnya, dilakukan pengolahan sumberdaya ikan yang bertujuan agar sumberdaya ikan dapat dimanfaatkan secara optimal dan berlangsung terus menerus, seperti kegiatan penangkapan ikan yang tidak merusak dan atau pembudidayaan ikan. Berbagai kegiatan yang dilakukan dalam bidang perikanan adalah usaha



perikanan sebagai usaha perorangan atau badan hukum untuk menangkap atau membudidayakan ikan, seperti kegiatan menyimpan, mendinginkan atau mengawetkan ikan untuk tujuan komersial. Indonesia sebagai negara kepulauan terbesar di dunia memiliki potensi yang besar di bidang Perikanan.

Dalam upaya meningkatkan pengetahuan untuk mengkaji dan meneliti stok ikan di suatu perairan, maka diperlukan penerapan yang khusus dalam mengkajinya. Salah satu lokasi yang tepat dalam hal ini ialah Pelabuhan Perikanan. Untuk meningkatkan pemanfaatan sumber daya kelautan, berbagai cara dapat dilakukan, antara lain dengan mengusahakan dan mengembangkan perikanan dalam rangka peningkatan daya guna dan daya saing komoditi itu sendiri. Usaha pendayagunaan komoditi perikanan baik yang dilakukan oleh Pemerintah maupun swasta telah dirasakan adanya kemajuan yang mendorong pembangunan negara secara umum dan perekonomian rumah tangga secara khusus.

Salah satu komoditi yang potensial untuk diusahakan adalah perikanan, karena ikan merupakan komoditi yang dapat dipanen sepanjang tahun atau tidak terlalu tergantung pada musim. Ikan merupakan komoditi yang sangat dibutuhkan oleh manusia baik yang dikonsumsi langsung maupun yang melalui proses lebih lanjut. Banyak

penelitian yang menunjukkan besarnya manfaat mengkonsumsi ikan, baik dari segi kesehatan, maupun dari harganya yang relatif lebih murah daripada sumber protein lain seperti daging.

Topografi Kabupaten Kendal yang berupa lautan, dataran rendah dan dataran tinggi memiliki sumberdaya perikanan yang cukup potensial untuk dikembangkan, diantaranya perikanan tangkap berupa Penangkapan ikan di laut dan perairan Umum, serta Perikanan Budidaya berupa perikanan tambak dan perikanan air tawar. Hal ini akan memberikan kontribusi yang cukup berarti bagi pembangunan di Kabupaten Kendal.

Di Kabupaten Kendal dalam kaitannya pengelolaan Tempat Pelelangan Ikan telah diatur dalam Peraturan Daerah Nomor 10 Tahun 2010 tentang Pengelolaan dan Retribusi Tempat Pelelangan Ikan. Sebelum diberlakukannya PERDA tersebut, pengelolaan tempat pelelangan ikan di Kabupaten Kendal dikelola langsung oleh Provinsi yaitu Dinas Kelautan dan Perikanan Provinsi Jawa Tengah. Pada tahun 2010 pengelolaannya diserahkan Kepada Daerah atau Kabupaten. Penyelenggaraan kegiatan tempat pelelangan ikan dikelola langsung oleh Dinas Perikanan dan Kelautan Kabupaten Kendal.

## **1.2. Pengertian, Fungsi, dan Manfaat Tempat Pelelangan Ikan (TPI)**

### **1.2.1. Pengertian Tempat Pelelangan Ikan (TPI)**

Tempat Pelelangan Ikan (TPI) adalah tempat para penjual dan pembeli melakukan transaksi jual beli ikan melalui pelelangan dimana proses penjualan ikan dilakukan di hadapan umum dengan cara penawaran bertingkat. Definisi ini berdasarkan Keputusan Bersama 3 Menteri yaitu Menteri Dalam Negeri, Menteri Pertanian dan Menteri Koperasi dan Pembinaan Pengusaha Kecil Nomor : 139 Tahun 1997; 902/Kpts/PL.420/9/97; 03/SKB/M/IX/1997 tertanggal 12 September 1997 tentang penyelenggaraan tempat pelelangan ikan. Tempat Pelelangan Ikan disingkat TPI yaitu pasar yang biasanya terletak di dalam pelabuhan/ pangkalan pendaratan ikan, dan di tempat tersebut terjadi transaksi penjualan ikan/hasil laut baik secara lelang maupun tidak (tidak termasuk TPI yang menjual/melelang ikan darat). Biasanya TPI ini dikoordinasi oleh Dinas Perikanan, Koperasi atau Pemerintah Daerah. TPI tersebut harus memenuhi kriteria sebagai berikut: tempat tetap (tidak berpindah-pindah), mempunyai bangunan tempat transaksi penjualan ikan, ada yang mengkoordinasi prosedur lelang/penjualan, mendapat izin dari instansi yang berwenang (Dinas Perikanan/Pemerintah Daerah 1999).

### 1.2.2. Fungsi

Kompleksitas pemasaran produk ikan yang dihasilkan dari upaya penangkapan akan membuat nilai jual yang diperoleh produsen (nelayan) dan konsumen akhir sangat jauh berbeda. Kesenjangan ini akan menimbulkan dampak negatif yang kurang baik bagi perkembangan perekonomian pada bidang perikanan. Agar hasil pemanfaatan sumberdaya ikan oleh nelayan bisa baik, maka TPI harus dapat dikembangkan fungsinya dari *service centre* menjadi *marketing centre*. Keberhasilan pengembangan ini akan melahirkan suatu mata rantai pemasaran yang teguh dan menciptakan *growth centre* dalam menghadapi dan mengantisipasi perdagangan bebas yang bakal diterapkan di Indonesia pada akhirnya akan mempengaruhi kondisi sosial ekonomi masyarakat khususnya nelayan.

### 1.2.3. Manfaat diadakannya pelelangan ikan di TPI antara lain adalah:

1. Perolehan harga baik bagi nelayan secara tunai dan tidak memberatkan konsumen.
2. Adanya pemusatan ikatan-ikatan yang bersifat monopoli terhadap nelayan.

### **1.3. Cakupan Survei.**

Wilayah perikanan tangkap Kabupaten Kendal meliputi wilayah perairan Pantai Utara Jawa membentang sepanjang  $\pm 42,4$  km yang mencakup 7 Wilayah Kecamatan yakni : Kecamatan Kaliwungu, Kecamatan Brangsong, Kecamatan Kota Kendal, Kecamatan Patebon, Kecamatan Cepiring, Kecamatan Kangkung dan Kecamatan Rowosari

Sebagai pusat pemasaran Ikan tangkapan di Kabupaten Kendal, terdapat 5 (lima) Tempat Pelelangan Ikan (TPI ) yaitu TPI Tawang dan TPI Sendang Sikucing di Kecamatan Rowosari, TPI Bandengan dan TPI Karang Sari di Kecamatan Kota Kendal serta TPI Tanggul Malang Pidodo Kulon di Kecamatan Patebon.

Data yang disajikan meliputi keterangan karakteristik tempat pelelangan ikan, seperti produksi ikan yang dilelang, nilai produksi. Data yang digunakan bersumber dari hasil survei tempat pelelangan ikan yang dilaksanakan secara triwulanan.

### **1.4. Maksud dan Tujuan.**

#### **1.4.1. Maksud.**

Pengumpulan data perikanan dimaksudkan untuk memberikan standar prosedur baku dalam hal pengumpulan dan

penyajian data perikanan dinas perikanan/dinas yang melaksanakan fungsi pembangunan perikanan di Kabupaten/Kota yang akan dilaporkan setiap tiga bulan.

#### 1.4.2. Tujuan.

- (1) Untuk memberikan panduan bagi para petugas pengumpul data perikanan di tingkat daerah untuk melaksanakan kegiatan pengumpulan dan penyajian data statistik perikanan
- (2) Untuk mendapatkan data perikanan yang akurat, relevan, *up to date* dan dapat dipertanggungjawabkan.

## **BAB II**

### **KONSEP DAN DEFINISI**

#### ***2.1. Tempat Pelelangan Ikan (TPI)***

Yang dimaksud dengan tempat pelelangan ikan adalah sebuah bangunan yang dipergunakan untuk tempat pelelangan ikan yang terdapat di dekat pantai/sungai, disamping itu juga sebagai tempat kapal/perahu nelayan berlabuh.

Tempat Pelelangan Ikan adalah disingkat TPI yaitu [pasar](#) yang biasanya terletak di dalam [pelabuhan](#) / pangkalan pendaratan ikan, dan di tempat tersebut terjadi [transaksi](#) penjualan ikan/hasil laut baik secara [lelang](#) maupun tidak (tidak termasuk TPI yang menjual/melelang ikan darat). Biasanya TPI ini dikoordinasi oleh Dinas Perikanan, [Koperasi](#), atau Pemerintah Daerah. TPI tersebut harus memenuhi kriteria sebagai berikut: tempat tetap (tidak berpindah-pindah); mempunyai bangunan tempat transaksi penjualan ikan; ada yang mengkoordinasi prosedur lelang/penjualan; mendapat izin dari instansi yang berwenang (Dinas Perikanan/Pemerintah Daerah).

#### ***2.2. Produksi***

Produksi adalah jumlah ikan yang dijual/dilelang di TPI pada bulan yang bersangkutan selama triwulan laporan, yang meliputi TPI Sendang Sikucing, TPI Tawang Gempol Sewu, TPI Tanggul Malang, TPI Bandengan dan TPI Karangsari.

### **2.3. Nilai Produksi**

Nilai Produksi adalah nilai seluruh ikan yang dijual/dilelang di TPI selama triwulan laporan.

Periode triwulan laporan adalah sebagai berikut :

Triwulan I : periode Januari – Maret

Triwulan II : periode April – Juni

Triwulan III : periode Juli – September

Triwulan IV : periode Oktober – Desember



## **BAB III**

### **ULASAN SINGKAT**

#### ***3.1. Produksi Ikan yang dilelang di TPI.***

Produksi ikan yang dilelang di TPI selama triwulan I tahun 2015 sebanyak 394.817 Kg dengan nilai produksi mencapai Rp. 2.844.480.000,- Sedangkan pada triwulan I tahun 2014 produksinya sebanyak 407.615 Kg dengan nilai produksi Rp. 2.709.179.000,-.

Produksi tertinggi terjadi pada bulan Maret sebanyak 229.141 Kg, kemudian urutan berikutnya pada bulan Februari sebanyak 117.679 Kg dan bulan Januari sebanyak 47.997 Kg. Produksi ikan dibulan Januari dipengaruhi oleh musim penghujan.

Selama triwulan II tahun 2015 produksi ikan yang dilelang di TPI sebanyak 633.425 Kg dengan nilai produksi mencapai Rp. 4.671.477.000,- Dibandingkan triwulan II tahun 2014 produksi ikan yang dilelang sebanyak 774.472 Kg dengan nilai produksi Rp. 5.683.310.000,- , terjadi penurunan secara produksi sebesar 18.21%. Produksi tertinggi terjadi pada bulan Juni sebanyak 256.643 Kg, kemudian urutan berikutnya pada bulan April sebanyak 238.190 Kg dan bulan Mei sebanyak 138.592 Kg.

Produksi ikan yang dilelang di TPI selama triwulan III tahun 2015 sebanyak 304.551 Kg dengan nilai produksi mencapai Rp. 2.260.941.000,- Pada triwulan yang sama tahun 2014 produksi ikan

yang dilelang sebanyak 457.551 dengan nilai produksi 3.505.685.000,-. Produksi tertinggi terjadi pada bulan Juli sebanyak 135.730 Kg, kemudian urutan berikutnya pada bulan September sebanyak 84.691 Kg dan bulan Agustus sebanyak 84.130 Kg. Dibandingkan tahun 2014 produksi ikan yang dilelang mengalami penurunan sebesar 33.44 %.

Produksi ikan yang dilelang di TPI selama triwulan IV tahun 2014 sebanyak 414.548 Kg dengan nilai produksi mencapai Rp. 2.751.776.000,-. Produksi ikan yang dilelang di TPI naik 13.89% pada tahun 2015, dimana tahun 2015 produksinya 472.143 Kg dengan nilai produksi mencapai 3.970.152.000,-. Produksi tertinggi pada triwulan IV terjadi pada bulan November sebanyak 220.251 Kg, kemudian urutan berikutnya pada bulan Oktober sebanyak 128.748 Kg dan bulan Desember sebanyak 123.144 Kg.

Grafik 1. Produksi Ikan Menurut Bulan Tahun 2015  
(dalam Kg)

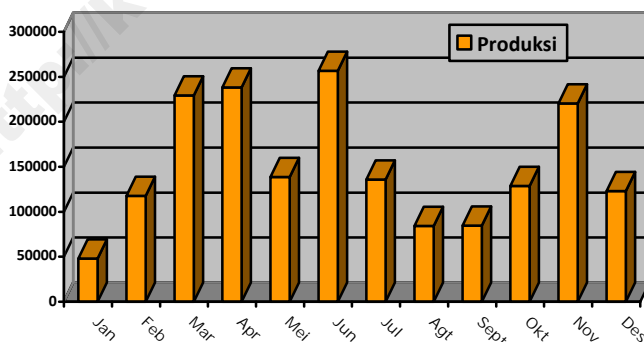

### **3.2. Nilai Produksi.**

Produksi tertinggi diikuti nilai produksi tertinggi pula. Hal ini dapat dilihat dari nilai produksi tertinggi terjadi pada triwulan II mencapai Rp. 4.671.477.000,- berikutnya berturut-turut adalah triwulan IV mencapai Rp. 3.970.152.000,- dan triwulan I sebesar Rp. 2.844.480.000,- Serta triwulan III sebesar Rp. 2.260.941.000,-. Tinggi rendahnya produksi hasil tangkapan ikan dipengaruhi beberapa faktor seperti musim dan alat penangkap ikan yang digunakan, sedangkan nilai produksi dipengaruhi oleh banyaknya produksi, musim dan jenis ikan .

*LAMPIRAN TABEL*



Tabel 1. Produksi Ikan Yang Didaratkan Di Pelabuhan Menurut Jenis Ikan Bulan Januari Tahun 2015

Jenis Ikan	Januari	
	Produksi (Kg)	Nilai (000,-)
(1)	(2)	(3)
1. Layang	0	0,00
2. Bawal	126	5.040,00
3. Kembung	0	0,00
4. Selar	10.037	70.259,00
5. Tembang	0	0,00
6. Udang Baron	0	0,00
7. Udang Windu	0	0,00
8. Udang Jrebung	0	0,00
9. Udang Dogol	0	0,00
10. Udang lainnya	0	0,00
11. Teri	19.842	149.851,00
12. Tongkol	2.941	44.115,00
13. Kurisi	0	0,00
14. Lemuru	0	0,00
15. Cakalang	0	0,00
16. Tengiri	75	3.750,00
17. Layur	0	0,00
18. Ikan Terbang	0	0,00
19. Julung-julung	0	0,00
20. Tiga Waja	0	0,00
21. Ekor Kuning	0	0,00
22. Ikan Kowe	0	0,00
23. Petek/Peperek	1.365	7.825,00
24. Manyung	0	0,00
25. Songot	0	0,00
26. Cucut	0	0,00
27. Pari	0	0,00
28. Kakap	0	0,00
29. Sunghir	0	0,00
30. Bambang	0	0,00
31. Kerapu	0	0,00
32. Kurau	0	0,00
33. Belanak	0	0,00
34. Tuna	0	0,00
35. Cumi-cumi	3.216	80.400,00
36. Lainnya	10.395	119.748,00
<b>JUMLAH</b>	<b>47.997</b>	<b>480.988,00</b>

Tabel 2. Produksi Ikan Yang Didaratkan Di Pelabuhan Menurut Jenis Ikan Bulan Februari Tahun 2015

Jenis Ikan	Februari	
	Produksi (Kg)	Nilai (000,-)
(1)	(2)	(3)
1. Layang	0	0,00
2. Bawal	2.107	86.230,00
3. Kembung	1.372	16.914,00
4. Selar	2.622	20.976,00
5. Tembang	3.703	9.257,00
6. Udang Baron	0	0,00
7. Udang Windu	0	0,00
8. Udang Jrebung	0	0,00
9. Udang Dogol	0	0,00
10. Udang lainnya	0	0,00
11. Teri	61.556	334.687,00
12. Tongkol	1.153	17.242,00
13. Kurisi	0	0,00
14. Lemuru	0	0,00
15. Cakalang	0	0,00
16. Tengiri	106	6.300,00
17. Layur	6.963	37.684,00
18. Ikan Terbang	0	0,00
19. Julung-julung	0	0,00
20. Tiga Waja	0	0,00
21. Ekor Kuning	0	0,00
22. Ikan Kowe	0	0,00
23. Petek/Peperek	20.832	48.401,00
24. Manyung	0	0,00
25. Songot	0	0,00
26. Cucut	0	0,00
27. Pari	0	0,00
28. Kakap	0	0,00
29. Sunghir	0	0,00
30. Bambang	0	0,00
31. Kerapu	0	0,00
32. Kurau	0	0,00
33. Belanak	0	0,00
34. Tuna	0	0,00
35. Cumi-cumi	9.453	189.060,00
36. Lainnya	7.812	64.869,00
<b>JUMLAH</b>	<b>117.679</b>	<b>831.620,00</b>

Tabel 3. Produksi Ikan Yang Didaratkan Di Pelabuhan Menurut Jenis Ikan Bulan Maret Tahun 2015

Jenis Ikan	Maret	
	Produksi (Kg)	Nilai (000,-)
(1)	(2)	(3)
1. Layang	0	0,00
2. Bawal	2.087	69.680,00
3. Kembung	5.740	67.596,00
4. Selar	3.145	25.160,00
5. Tembang	18.360	43.194,00
6. Udang Baron	0	0,00
7. Udang Windu	0	0,00
8. Udang Jrebung	0	0,00
9. Udang Dogol	0	0,00
10. Udang lainnya	0	0,00
11. Teri	61.748	522.828,00
12. Tongkol	2.279	26.843,00
13. Kurisi	0	0,00
14. Lemuru	0	0,00
15. Cakalang	0	0,00
16. Tengiri	4.990	161.320,00
17. Layur	0	0,00
18. Ikan Terbang	0	0,00
19. Julung-julung	1.500	19.500,00
20. Tiga Waja	12.330	35.075,00
21. Ekor Kuning	0	0,00
22. Ikan Kowe	0	0,00
23. Petek/Peperék	18.623	44.519,00
24. Manyung	0	0,00
25. Songot	0	0,00
26. Cucut	0	0,00
27. Pari	0	0,00
28. Kakap	0	0,00
29. Sunghir	0	0,00
30. Bambang	0	0,00
31. Kerapu	0	0,00
32. Kurau	0	0,00
33. Belanak	0	0,00
34. Tuna	0	0,00
35. Cumi-cumi	10.388	202.876,00
36. Lainnya	87.951	313.281,00
<b>JUMLAH</b>	<b>229.141</b>	<b>1.531.872,00</b>

Tabel 4. Produksi Ikan Yang Didaratkan Di Pelabuhan Menurut Jenis Ikan Bulan April Tahun 2015

Jenis Ikan	April	
	Produksi (Kg)	Nilai (000,-)
(1)	(2)	(3)
1. Layang	0	0,00
2. Bawal	750	37.900,00
3. Kembung	9.769	98.452,00
4. Selar	413	2.891,00
5. Tembang	21.625	58.722,00
6. Udang Baron	0	0,00
7. Udang Windu	0	0,00
8. Udang Jrebung	0	0,00
9. Udang Dogol	0	0,00
10. Udang lainnya	0	0,00
11. Teri	73.283	581.253,00
12. Tongkol	2.120	42.000,00
13. Kurisi	0	0,00
14. Lemuru	0	0,00
15. Cakalang	0	0,00
16. Tengiri	2.004	116.420,00
17. Layur	0	0,00
18. Ikan Terbang	0	0,00
19. Julung-julung	1.507	18.500,00
20. Tiga Waja	9.964	43.860,00
21. Ekor Kuning	0	0,00
22. Ikan Kowe	0	0,00
23. Petek/Peperek	43.209	106.336,00
24. Manyung	0	0,00
25. Songot	0	0,00
26. Cucut	0	0,00
27. P a r i	103	1.339,00
28. Kakap	0	0,00
29. Sunghir	0	0,00
30. Bambang	0	0,00
31. Kerapu	0	0,00
32. Kurau	0	0,00
33. Belanak	0	0,00
34. T u n a	0	0,00
35. Cumi-cumi	8.337	174.200,00
36. Lainnya	65.106	361.548,00
<b>JUMLAH</b>	<b>238.190</b>	<b>1.643.421,00</b>



Tabel 5. Produksi Ikan Yang Didaratkan Di Pelabuhan Menurut Jenis Ikan Bulan Mei Tahun 2015

Jenis Ikan	Mei	
	Produksi (Kg)	Nilai (000,-)
(1)	(2)	(3)
1. Layang	0	0,00
2. Bawal	374	16.530,00
3. Kembung	16.464	104.024,00
4. Selar	0	0,00
5. Tembang	6.784	15.603,00
6. Udang Baron	0	0,00
7. Udang Windu	0	0,00
8. Udang Jrebung	0	0,00
9. Udang Dogol	0	0,00
10. Udang lainnya	41	1.940,00
11. Teri	56.236	582.693,00
12. Tongkol	820	12.300,00
13. Kurisi	0	0,00
14. Lemuru	0	0,00
15. Cakalang	0	0,00
16. Tengiri	375	20.500,00
17. Layur	0	0,00
18. Ikan Terbang	0	0,00
19. Julung-julung	945	14.175,00
20. Tiga Waja	4.890	15.630,00
21. Ekor Kuning	0	0,00
22. Ikan Kowe	0	0,00
23. Petek/Peperek	7.124	21.115,00
24. Manyung	0	0,00
25. Songot	0	0,00
26. Cucut	0	0,00
27. P a r i	125	1.625,00
28. Kakap	0	0,00
29. Sunghir	0	0,00
30. Bambang	0	0,00
31. Kerapu	0	0,00
32. Kurau	0	0,00
33. Belanak	0	0,00
34. T u n a	0	0,00
35. Cumi-cumi	10.833	248.472,00
36. Lainnya	33.581	200.771,00
<b>JUMLAH</b>	<b>138.592</b>	<b>1.255.378,00</b>

Tabel 6. Produksi Ikan Yang Didaratkan Di Pelabuhan Menurut Jenis Ikan Bulan Juni Tahun 2015

Jenis Ikan	Juni	
	Produksi (Kg)	Nilai (000,-)
(1)	(2)	(3)
1. Layang	0	0,00
2. Bawal	1.703	68.120,00
3. Kembung	29.004	221.998,00
4. Selar	5.909	41.272,00
5. Tembang	25.380	89.700,00
6. Udang Baron	0	0,00
7. Udang Windu	0	0,00
8. Udang Jrebung	0	0,00
9. Udang Dogol	0	0,00
10. Udang lainnya	0	0,00
11. Teri	75.663	515.054,00
12. Tongkol	3.098	46.465,00
13. Kurisi	0	0,00
14. Lemuru	0	0,00
15. Cakalang	0	0,00
16. Tengiri	1.743	77.140,00
17. Layur	0	0,00
18. Ikan Terbang	0	0,00
19. Julung-julung	1.570	11.100,00
20. Tiga Waja	1.250	21.250,00
21. Ekor Kuning	0	0,00
22. Ikan Kowe	0	0,00
23. Petek/Peperek	30.392	67.457,00
24. Manyung	0	0,00
25. Songot	0	0,00
26. Cucut	0	0,00
27. Pari	0	0,00
28. Kakap	0	0,00
29. Sunghir	0	0,00
30. Bambang	0	0,00
31. Kerapu	0	0,00
32. Kurau	0	0,00
33. Belanak	0	0,00
34. Tuna	0	0,00
35. Cumi-cumi	15.879	282.080,00
36. Lainnya	65.052	331.042,00
<b>JUMLAH</b>	<b>256.643</b>	<b>1.772.678,00</b>

Tabel 7. Produksi Ikan Yang Didaratkan Di Pelabuhan Menurut Jenis Ikan Bulan Juli Tahun 2015

Jenis Ikan	Juli	
	Produksi (Kg)	Nilai (000,-)
(1)	(2)	(3)
1. Layang	0	0,00
2. Bawal	145	7.800,00
3. Kembung	5.670	39.696,00
4. Selar	1.243	7.458,00
5. Tembang	8.926	22.315,00
6. Udang Baron	0	0,00
7. Udang Windu	0	0,00
8. Udang Jrebung	0	0,00
9. Udang Dogol	0	0,00
10. Udang lainnya	0	0,00
11. Teri	57.255	346.938,00
12. Tongkol	180	3.250,00
13. Kurisi	0	0,00
14. Lemuru	0	0,00
15. Cakalang	0	0,00
16. Tengiri	159	10.500,00
17. Layur	150	2.250,00
18. Ikan Terbang	0	0,00
19. Julung-julung	175	2.100,00
20. Tiga Waja	2.390	9.380,00
21. Ekor Kuning	0	0,00
22. Ikan Kowe	0	0,00
23. Petek/Peperek	10.533	28.020,00
24. Manyung	0	0,00
25. Songot	0	0,00
26. Cucut	0	0,00
27. P a r i	0	0,00
28. Kakap	0	0,00
29. Sunghir	0	0,00
30. Bambang	0	0,00
31. Kerapu	0	0,00
32. Kurau	0	0,00
33. Belanak	0	0,00
34. T u n a	0	0,00
35. Cumi-cumi	5.766	172.980,00
36. Lainnya	43.138	205.515,00
<b>JUMLAH</b>	<b>135.730</b>	<b>858.202,00</b>

Tabel 8. Produksi Ikan Yang Didaratkan Di Pelabuhan Menurut Jenis Ikan Bulan Agustus Tahun 2015

Jenis Ikan	Agustus	
	Produksi (Kg)	Nilai (000,-)
(1)	(2)	(3)
1. Layang	0	0,00
2. Bawal	130	6.650,00
3. Kembung	0	0,00
4. Selar	1.620	11.340,00
5. Tembang	4.820	19.280,00
6. Udang Baron	0	0,00
7. Udang Windu	0	0,00
8. Udang Jrebung	0	0,00
9. Udang Dogol	0	0,00
10. Udang lainnya	0	0,00
11. Teri	25.885	203.883,00
12. Tongkol	0	0,00
13. Kurisi	0	0,00
14. Lemuru	0	0,00
15. Cakalang	0	0,00
16. Tengiri	195	13.650,00
17. Layur	207	3.400,00
18. Ikan Terbang	0	0,00
19. Julung-julung	345	5.100,00
20. Tiga Waja	2.870	18.580,00
21. Ekor Kuning	0	0,00
22. Ikan Kowe	0	0,00
23. Petek/Peperék	604	3.020,00
24. Manyung	0	0,00
25. Songot	0	0,00
26. Cucut	0	0,00
27. Pari	0	0,00
28. Kakap	0	0,00
29. Sunghir	0	0,00
30. Bambang	0	0,00
31. Kerapu	0	0,00
32. Kurau	0	0,00
33. Belanak	0	0,00
34. Tuna	0	0,00
35. Cumi-cumi	3.353	99.390,00
36. Lainnya	44.101	260.118,00
<b>JUMLAH</b>	<b>84.130</b>	<b>644.411,00</b>

Tabel 9. Produksi Ikan Yang Didaratkan Di Pelabuhan Menurut Jenis Ikan Bulan September Tahun 2015

Jenis Ikan	September	
	Produksi (Kg)	Nilai (000,-)
(1)	(2)	(3)
1. Layang	0	0,00
2. Bawal	862	46.040,00
3. Kembung	3.689	49.718,00
4. Selar	392	3.136,00
5. Tembang	6.730	26.920,00
6. Udang Baron	0	0,00
7. Udang Windu	0	0,00
8. Udang Jrebung	0	0,00
9. Udang Dogol	0	0,00
10. Udang lainnya	0	0,00
11. Teri	17.881	179.443,00
12. Tongkol	1.277	24.155,00
13. Kurisi	0	0,00
14. Lemuru	0	0,00
15. Cakalang	0	0,00
16. Tengiri	325	20.375,00
17. Layur	750	7.200,00
18. Ikan Terbang	0	0,00
19. Julung-julung	800	12.000,00
20. Tiga Waja	2.669	25.942,00
21. Ekor Kuning	0	0,00
22. Ikan Kowe	0	0,00
23. Petek/Peperek	3.511	14.261,00
24. Manyung	0	0,00
25. Songot	0	0,00
26. Cucut	0	0,00
27. Pari	0	0,00
28. Kakap	0	0,00
29. Sunghir	0	0,00
30. Bambang	0	0,00
31. Kerapu	0	0,00
32. Kurau	0	0,00
33. Belanak	0	0,00
34. Tuna	0	0,00
35. Cumi-cumi	2.526	91.880,00
36. Lainnya	43.279	257.258,00
<b>JUMLAH</b>	<b>84.691</b>	<b>758.328,00</b>

Tabel 10. Produksi Ikan Yang Didaratkan Di Pelabuhan Menurut Jenis Ikan Bulan Oktober Tahun 2015

Jenis Ikan	Oktober	
	Produksi (Kg)	Nilai (000,-)
(1)	(2)	(3)
1. Layang	0	0,00
2. Bawal	2.288	86.378,00
3. Kembung	3.953	58.914,00
4. Selar	1.720	13.362,00
5. Tembang	4.890	10.670,00
6. Udang Baron	0	0,00
7. Udang Windu	0	0,00
8. Udang Jrebung	0	0,00
9. Udang Dogol	0	0,00
10. Udang lainnya	0	0,00
11. Teri	27.325	313.779,00
12. Tongkol	2.431	56.821,00
13. Kurisi	0	0,00
14. Lemuru	0	0,00
15. Cakalang	0	0,00
16. Tengiri	750	11.500,00
17. Layur	0	0,00
18. Ikan Terbang	0	0,00
19. Julung-julung	250	3.750,00
20. Tiga Waja	5.132	27.571,00
21. Ekor Kuning	0	0,00
22. Ikan Kowe	0	0,00
23. Petek/Peperek	9.237	29.831,00
24. Manyung	0	0,00
25. Songot	0	0,00
26. Cucut	0	0,00
27. Pari	0	0,00
28. Kakap	0	0,00
29. Sunghir	0	0,00
30. Bambang	0	0,00
31. Kerapu	0	0,00
32. Kurau	0	0,00
33. Belanak	0	0,00
34. Tuna	0	0,00
35. Cumi-cumi	7.964	237.165,00
36. Lainnya	62.808	444.329,00
<b>JUMLAH</b>	<b>128.748</b>	<b>1.294.070,00</b>

Tabel 11. Produksi Ikan Yang Didaratkan Di Pelabuhan Menurut Jenis Ikan Bulan November Tahun 2015

Jenis Ikan	November	
	Produksi (Kg)	Nilai (000,-)
(1)	(2)	(3)
1. Layang	0	0,00
2. Bawal	2.074	98.400,00
3. Kembung	16.060	142.245,00
4. Selar	6.418	51.344,00
5. Tembang	20.780	51.950,00
6. Udang Baron	0	0,00
7. Udang Windu	0	0,00
8. Udang Jrebung	0	0,00
9. Udang Dogol	0	0,00
10. Udang lainnya	0	0,00
11. Teri	42.433	414.278,00
12. Tongkol	5.190	89.320,00
13. Kurisi	0	0,00
14. Lemuru	0	0,00
15. Cakalang	0	0,00
16. Tengiri	1.948	94.335,00
17. Layur	1.100	10.080,00
18. Ikan Terbang	0	0,00
19. Julung-julung	1.600	17.108,00
20. Tiga Waja	4.797	26.435,00
21. Ekor Kuning	0	0,00
22. Ikan Kowe	0	0,00
23. Petek/Peperek	30.908	78.014,00
24. Manyung	0	0,00
25. Songot	0	0,00
26. Cucut	0	0,00
27. Pari	0	0,00
28. Kakap	0	0,00
29. Sunghir	0	0,00
30. Bambang	0	0,00
31. Kerapu	0	0,00
32. Kurau	0	0,00
33. Belanak	0	0,00
34. Tuna	0	0,00
35. Cumi-cumi	3.882	130.380,00
36. Lainnya	83.061	463.686,00
<b>JUMLAH</b>	<b>220.251</b>	<b>1.667.575,00</b>

Tabel 12. Produksi Ikan Yang Didaratkan Di Pelabuhan Menurut Jenis Ikan Bulan Desember Tahun 2015

Jenis Ikan	Desember	
	Produksi (Kg)	Nilai (000,-)
(1)	(2)	(3)
1. Layang	0	0,00
2. Bawal	756	37.940,00
3. Kembung	13.985	105.020,00
4. Selar	3.217	22.519,00
5. Tembang	4.020	8.040,00
6. Udang Baron	0	0,00
7. Udang Windu	0	0,00
8. Udang Jrebung	0	0,00
9. Udang Dogol	0	0,00
10. Udang lainnya	0	0,00
11. Teri	30.752	346.745,00
12. Tongkol	3.824	55.060,00
13. Kurisi	0	0,00
14. Lemuru	0	0,00
15. Cakalang	0	0,00
16. Tengiri	1.027	47.780,00
17. Layur	0	0,00
18. Ikan Terbang	0	0,00
19. Julung-julung	812	9.800,00
20. Tiga Waja	1.791	11.387,00
21. Ekor Kuning	0	0,00
22. Ikan Kowe	0	0,00
23. Petek/Peperek	8.174	29.403,00
24. Manyung	0	0,00
25. Songot	0	0,00
26. Cucut	0	0,00
27. Pari	0	0,00
28. Kakap	0	0,00
29. Sunghir	0	0,00
30. Bambang	0	0,00
31. Kerapu	0	0,00
32. Kurau	0	0,00
33. Belanak	0	0,00
34. Tuna	0	0,00
35. Cumi-cumi	1.246	37.380,00
36. Lainnya	53.540	297.433,00
<b>JUMLAH</b>	<b>123.144</b>	<b>1.008.507,00</b>



Tabel 13. Produksi Ikan Yang Didaratkan Di Pelabuhan Menurut Jenis Ikan Triwulan I Tahun 2015

Jenis Ikan	Janurais/d Maret	
	Produksi (Kg)	Nilai (000,-)
(1)	(2)	(3)
1. Layang	0	0,00
2. Bawal	4.320	160.950,00
3. Kembang	7.112	84.510,00
4. Selar	15.804	116.395,00
5. Tembang	22.063	52.451,00
6. Udang Baron	0	0,00
7. Udang Windu	0	0,00
8. Udang Jrebung	0	0,00
9. Udang Dogol	0	0,00
10. Udang lainnya	0	0,00
11. Teri	143.146	1.007.366,00
12. Tongkol	6.373	88.200,00
13. Kurisi	0	0,00
14. Lemuru	0	0,00
15. Cakalang	0	0,00
16. Tengiri	5.171	171.370,00
17. Layur	6.963	37.684,00
18. Ikan Terbang	0	0,00
19. Julung-julung	1.500	19.500,00
20. Tiga Waja	12.330	35.075,00
21. Ekor Kuning	0	0,00
22. Ikan Kowe	0	0,00
23. Petek/Peperek	40.820	100.745,00
24. Manyung	0	0,00
25. Songot	0	0,00
26. Cucut	0	0,00
27. Pari	0	0,00
28. Kakap	0	0,00
29. Sunghir	0	0,00
30. Bambang	0	0,00
31. Kerapu	0	0,00
32. Kurau	0	0,00
33. Belanak	0	0,00
34. Tuna	0	0,00
35. Cumi-cumi	23.057	472.336,00
36. Lainnya	106.158	497.898,00
<b>JUMLAH</b>	<b>394.817</b>	<b>2.844.480,00</b>

Tabel 14. Produksi Ikan Yang Didaratkan Di Pelabuhan Menurut Jenis Ikan Triwulan II Tahun 2015

Jenis Ikan	April s/d Juni	
	Produksi (Kg)	Nilai (000,-)
(1)	(2)	(3)
1. Layang	0	0,00
2. Bawal	2.827	122.550,00
3. Kembung	55.237	424.474,00
4. Selar	6.322	44.163,00
5. Tembang	53.789	164.025,00
6. Udang Baron	0	0,00
7. Udang Windu	0	0,00
8. Udang Jrebung	0	0,00
9. Udang Dogol	0	0,00
10. Udang lainnya	41	1.940,00
11. Teri	205.182	1.679.000,00
12. Tongkol	6.038	100.765,00
13. Kurisi	0	0,00
14. Lemuru	0	0,00
15. Cakalang	0	0,00
16. Tengiri	4.122	214.060,00
17. Layur	0	0,00
18. Ikan Terbang	0	0,00
19. Julung-julung	4.022	43.775,00
20. Tiga Waja	16.104	80.740,00
21. Ekor Kuning	0	0,00
22. Ikan Kowe	0	0,00
23. Petek/Peperek	80.725	194.908,00
24. Manyung	0	0,00
25. Songot	0	0,00
26. Cucut	0	0,00
27. P a r i	228	2.964,00
28. Kakap	0	0,00
29. Sunghir	0	0,00
30. Bambang	0	0,00
31. Kerapu	0	0,00
32. Kurau	0	0,00
33. Belanak	0	0,00
34. T u n a	0	0,00
35. Cumi-cumi	35.049	704.752,00
36. Lainnya	163.739	893.361,00
<b>JUMLAH</b>	<b>633.425</b>	<b>4.671.477,00</b>

Tabel 15. Produksi Ikan Yang Didaratkan Di Pelabuhan Menurut Jenis Ikan Triwulan III Tahun 2015

Jenis Ikan	Juli s/d September	
	Produksi (Kg)	Nilai (000,-)
(1)	(2)	(3)
1. Layang	0	0,00
2. Bawal	1.137	60.490,00
3. Kembung	9.359	89.414,00
4. Selar	3.255	21.934,00
5. Tembang	20.476	68.515,00
6. Udang Baron	0	0,00
7. Udang Windu	0	0,00
8. Udang Jrebung	0	0,00
9. Udang Dogol	0	0,00
10. Udang lainnya	0	0,00
11. Teri	101.021	730.264,00
12. Tongkol	1.457	27.405,00
13. Kurisi	0	0,00
14. Lemuru	0	0,00
15. Cakalang	0	0,00
16. Tengiri	679	44.525,00
17. Layur	1.107	12.850,00
18. Ikan Terbang	0	0,00
19. Julung-julung	1.320	19.200,00
20. Tiga Waja	7.929	53.902,00
21. Ekor Kuning	0	0,00
22. Ikan Kowe	0	0,00
23. Petek/Peperok	14.648	45.301,00
24. Manyung	0	0,00
25. Songot	0	0,00
26. Cucut	0	0,00
27. Pari	0	0,00
28. Kakap	0	0,00
29. Sunghir	0	0,00
30. Bambang	0	0,00
31. Kerapu	0	0,00
32. Kurau	0	0,00
33. Belanak	0	0,00
34. Tuna	0	0,00
35. Cumi-cumi	11.645	364.250,00
36. Lainnya	130.518	722.891,00
<b>JUMLAH</b>	<b>304.551</b>	<b>2.260.941,00</b>

Tabel 16. Produksi Ikan Yang Didaratkan Di Pelabuhan Menurut Jenis Ikan Triwulan IV Tahun 2015

Jenis Ikan	Oktober s/d Desember	
	Produksi (Kg)	Nilai (000,-)
(1)	(2)	(3)
1. Layang	0	0,00
2. Bawal	5.118	222.718,00
3. Kembung	33.998	306.179,00
4. Selar	11.355	87.225,00
5. Tembang	29.690	70.660,00
6. Udang Baron	0	0,00
7. Udang Windu	0	0,00
8. Udang Jrebung	0	0,00
9. Udang Dogol	0	0,00
10. Udang lainnya	0	0,00
11. Teri	100.510	1.074.802,00
12. Tongkol	11.445	201.201,00
13. Kurisi	0	0,00
14. Lemuru	0	0,00
15. Cakalang	0	0,00
16. Tengiri	3.725	153.615,00
17. Layur	1.100	10.080,00
18. Ikan Terbang	0	0,00
19. Julung-julung	2.662	30.658,00
20. Tiga Waja	11.720	65.393,00
21. Ekor Kuning	0	0,00
22. Ikan Kowe	0	0,00
23. Petek/Peperek	48.319	137.248,00
24. Manyung	0	0,00
25. Songot	0	0,00
26. Cucut	0	0,00
27. Pari	0	0,00
28. Kakap	0	0,00
29. Sunghir	0	0,00
30. Bambang	0	0,00
31. Kerapu	0	0,00
32. Kurau	0	0,00
33. Belanak	0	0,00
34. Tuna	0	0,00
35. Cumi-cumi	13.092	404.925,00
36. Lainnya	199.409	1.205.448,00
<b>JUMLAH</b>	<b>472.143</b>	<b>3.970.152,00</b>

Tabel 17. Produksi Ikan Yang Didaratkan Di Pelabuhan Menurut Jenis Ikan Tahun 2015

Jenis Ikan	Januari s/d Desember	
	Produksi (Kg)	Nilai (000,-)
(1)	(2)	(3)
1. Layang	0,00	0,00
2. Bawal	13.402,00	566.708,00
3. Kembung	105.706,00	904.577,00
4. Selar	36.736,00	269.717,00
5. Tembang	126.018,00	355.651,00
6. Udang Baron	0,00	0,00
7. Udang Windu	0,00	0,00
8. Udang Jrebung	0,00	0,00
9. Udang Dogol	0,00	0,00
10. Udang lainnya	41,00	1.940,00
11. Teri	549.859,00	4.491.432,00
12. Tongkol	25.313,00	417.571,00
13. Kurisi	0,00	0,00
14. Lemuru	0,00	0,00
15. Cakalang	0,00	0,00
16. Tengiri	13.697,00	583.570,00
17. Layur	9.170,00	60.614,00
18. Ikan Terbang	0,00	0,00
19. Julung-julung	9.504,00	113.133,00
20. Tiga Waja	48.083,00	235.110,00
21. Ekor Kuning	0,00	0,00
22. Ikan Kowe	0,00	0,00
23. Petek/Peperek	184.512,00	478.202,00
24. Manyung	0,00	0,00
25. Songot	0,00	0,00
26. Cucut	0,00	0,00
27. P a r i	228,00	2.964,00
28. Kakap	0,00	0,00
29. Sunghir	0,00	0,00
30. Bambang	0,00	0,00
31. Kerapu	0,00	0,00
32. Kurau	0,00	0,00
33. Belanak	0,00	0,00
34. T u n a	0,00	0,00
35. Cumi-cumi	82.843,00	1.946.263,00
36. Lainnya	599.824,00	3.319.598,00
<b>JUMLAH</b>	<b>1.804.936,00</b>	<b>13.747.050,00</b>

Grafik 2. Lima Jenis Ikan Terbanyak Produksinya Tahun 2015 (Dalam Kg)

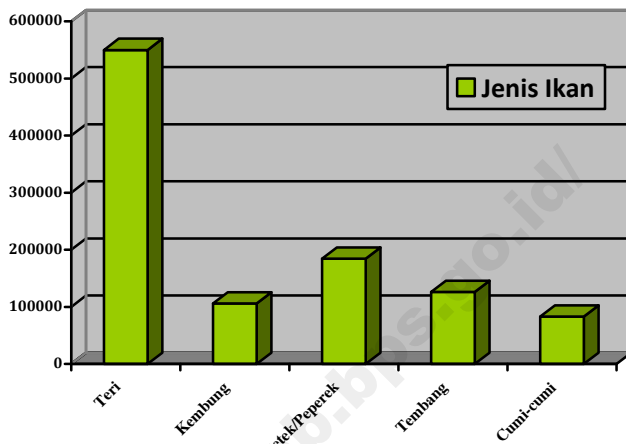

# DATA

## MENCERDASKAN BANGSA

*Nilai Inti BPS : Profesional – Integritas – Amanah*



**BADAN PUSAT STATISTIK  
KABUPATEN KENDAL**

Jl. Pramuka Komplek Perkantoran Kendal

Email : [bps324@bps.go.id](mailto:bps324@bps.go.id) Telp (0294) 381461 Fax. (0294) 383461