

Katalog BPS : 1101002.33.08.040



BADAN PUSAT STATISTIK
KABUPATEN MAGELANG

SAMBUTAN CAMAT SALAM

Assalamu'alaikum Wr. Wb.

Dengan memanjatkan puji syukur kehadirat Tuhan Yang Maha Esa, Kami sambut gembira atas terbitnya buku KECAMATAN SALAM DALAM ANGKA TAHUN 2012. Guna mendukung pelaksanaan otonomi daerah, penyediaan data sampai wilayah terkecil menjadi kebutuhan yang sangat mendesak dan mutlak diperlukan. Untuk itu kami berharap agar penganekaragaman data statistik dapat ditingkatkan, baik dari segi jenis, kualitas data, maupun ketepatan waktu penyajiannya.

Kepada semua UPT/dinas/lembaga baik pemerintah maupun swasta, dan Kepala Desa/Kelurahan di Kecamatan Salam yang telah membantu terwujudnya buku ini, kami sampaikan terima kasih.

Kami berharap agar kerjasama lebih ditingkatkan dalam penyusunan buku ini, dan dapat dilanjutkan untuk masa yang akan datang.

Semoga publikasi ini dapat dimanfaatkan sebagai dasar perencanaan dan evaluasi pelaksanaan pembangunan yang berkesinambungan di wilayah ini.

Wassalamu'alaikum Wr. Wb.

Salam, April 2012
Plt. CAMAT SALAM

KUNTA HENDRADATA, S.Sos
NIP. 19681010 198803 1 007

KATA PENGANTAR

KECAMATAN SALAM DALAM ANGKA TAHUN 2012 merupakan publikasi tahunan yang disusun oleh Koordinator Statistik Kecamatan. Sebagaimana edisi sebelumnya, penerbitan buku tahun 2012 ini tidak jauh berbeda cara penyajiannya dengan buku tahun sebelumnya.

Dengan terbitnya buku ini kami sampaikan terima kasih kepada :

1. Yth. Kepala Badan Pusat Statistik Kabupaten Magelang.
2. Yth. Camat Salam beserta jajarannya.
3. Yth. Kepala UPT/Instansi / Lembaga / Badan baik Pemerintah maupun Swasta se Kecamatan Salam.
4. Yth. Kepala Desa/Kelurahan dan Perangkatnya se Kecamatan Salam.
5. Semua pihak yang telah membantu publikasi buku ini.

Publikasi ini masih banyak kekurangannya, demi perbaikan dan sempurnanya di masa datang, kritik dan saran yang membangun dari semua sangat kami harapkan.

Semoga publikasi ini dapat bermanfaat bagi yang berkepentingan.

Salam, April 2012
KOORDINATOR STATISTIK KECAMATAN
SALAM

BAGUS BUDIARTA
NIP. 19780124 200604 1012

DAFTAR ISI

KATA SAMBUTAN	i
KATA PENGANTAR	ii
DAFTAR ISI	iii

BAB I. GEOGRAFIS

Peta Kabupaten Magelang	1
Peta Kecamatan Salam	2
Batas-batas wilayah Kecamatan Salam	3
I.1. Lokasi desa menurut keadaan topografi tahun	4
I.2. Kondisi desa Menurut kemiringan lahan	5
I.3. Lokasi desa menurut ketinggian dari permukaan laut.....	6
I.4. Lokasi desa terhadap kawasan hutan	7
I.5. Luas wilayah Kecamatan Salam dirinci per desa.....	8
Grafik luas wilayah Kecamatan Salam.....	9

BAB II. PEMERINTAHAN

II.1. Daftar nama Kepala Desa/Lurah dan Sekretaris Desa/Lurah.....	10
II.2. Desa menurut status pemerintahan	11
II.3. Keberadaan BPD/Dewan Kelurahan.....	12
II.4. Jumlah Dusun, RW, RT dirinci per desa	13
II.5. Keberadaan Program/Kegiatan Pemberdayaan Masyarakat Untuk Pembangunan Infrastruktur1	14
II.6. Keberadaan Program/Kegiatan Pemberdayaan Masyarakat Untuk Pembangunan Peningkatan Kapasitas Pertanian	15

BAB III. PENDUDUK DAN ANGKATAN KERJA

III.1. Jumlah penduduk menurut jenis kelamin dan sex ratio	16
III.2. Jumlah penduduk, rumah tangga, dan rata-rata penduduk	17
III.3. Kepadatan penduduk per km ²	18
III.4. Jumlah penduduk dirinci menurut kelompok umur dan jenis kelamin....	19
Grafik jumlah penduduk.....	20

III.5.	Jumlah penduduk laki-laki dirinci menurut kelompok umur.....	21
III.6.	Jumlah penduduk perempuan dirinci menurut kelompok umur	22
III.7.	Jumlah penduduk umur 10-64 tahun dirinci menurut lapangan pekerjaan utama.....	23
III.8.	Jumlah penduduk umur 10-64 tahun dirinci menurut status pekerjaan utama.....	24
	Grafik jumlah penduduk dirinci per desa	25
	Grafik jumlah penduduk menurut jenis kelamin	26

BAB IV. PENDIDIKAN

IV.1.	Jumlah fasilitas pendidikan negeri dirinci menurut desa	27
IV.2.	Jumlah fasilitas pendidikan swasta dirinci menurut desa	29
IV.3.	Jumlah siswa dan guru dirinci menurut desa dan lembaga pendidikan negeri.....	31
IV.4.	Jumlah siswa dan guru dirinci menurut desa dan lembaga pendidikan swasta	35
IV.5.	Jumlah penduduk umur 7-12 tahun menurut status sekolah.....	40
	Grafik jumlah penduduk umur 7-12 tahun menurut desa dan status sekolah.....	41
IV.6.	Jumlah penduduk umur 13-15 tahun menurut status sekolah.....	42
IV.7.	Jumlah penduduk umur 16-18 tahun menurut status sekolah.....	43
IV.8.	Jumlah penduduk umur 10 tahun ke atas menurut ijazah tertinggi yang dimiliki.....	44
IV.9.	Jumlah penduduk umur 10 tahun ke atas menurut kepandaian membaca dan menulis	45

BAB V. KESEHATAN

V.1.	Keberadaab sungai yang melintasi desa dan pemukiman kumuh	46
V.2.	Jenis pencemaran lingkungan	47
V.3.	Jumlah sarana kesehatan	48
V.4.	Banyaknya tenaga kesehatan yang tinggal di desa.....	50

BAB VI. PERTANIAN

VI.1. Luas lahan pertanian dan lahan non pertanian.....	51
VI.2. Luas lahan sawah dan non sawah.....	52
VI.3. Luas lahan sawah irigasi dan sawah non irigasi.....	53
VI.4. Potensi pertanian hortikultura dirinci per desa.....	54

BAB VII. PERUMAHAN

VII.1 Jumlah rumah tangga menurut status kepemilikan tempat tinggal.....	55
VII.2. Jumlah rumah tangga menurut jenis lantai terluas	56
VII.3. Jumlah rumah tangga menurut luas lantai bangunan tempat tinggal	57
VII.4. Jumlah rumah tangga menurut sumber penerangan utama.....	58
Grafik jumlah rumah tangga dan sumber penerangan utama.....	64
VII.5. Jumlah rumah tangga menurut sumber air minum utama	60

BAB VIII. PENDAPATAN REGIONAL

VIII.1. Produk domestik regional bruto Kecamatan Salam menurut lapangan usaha atas dasar harga berlaku tahun 2008-2010	61
VIII.2. Produk domestik regional bruto Kecamatan Salam menurut lapangan usaha atas dasar harga konstan 2000	62
VIII.3. Distribusi presentase produk domestik regional bruto Kecamatan Salam atas dasar harga berlaku	63
VIII.4. Distribusi presentase produk domestik regional bruto Kecamatan Salam atas dasar harga konstan 2000.....	64
VIII.5. Indek implisit produk domestik regional bruto Kecamatan Salam	65
VIII.6. Pertumbuhan ekonomi Kecamatan Salam	66
Grafik PDRB menurut lapangan usaha atas dasar harga berlaku	67

PETA KABUPATEN MAGELANG

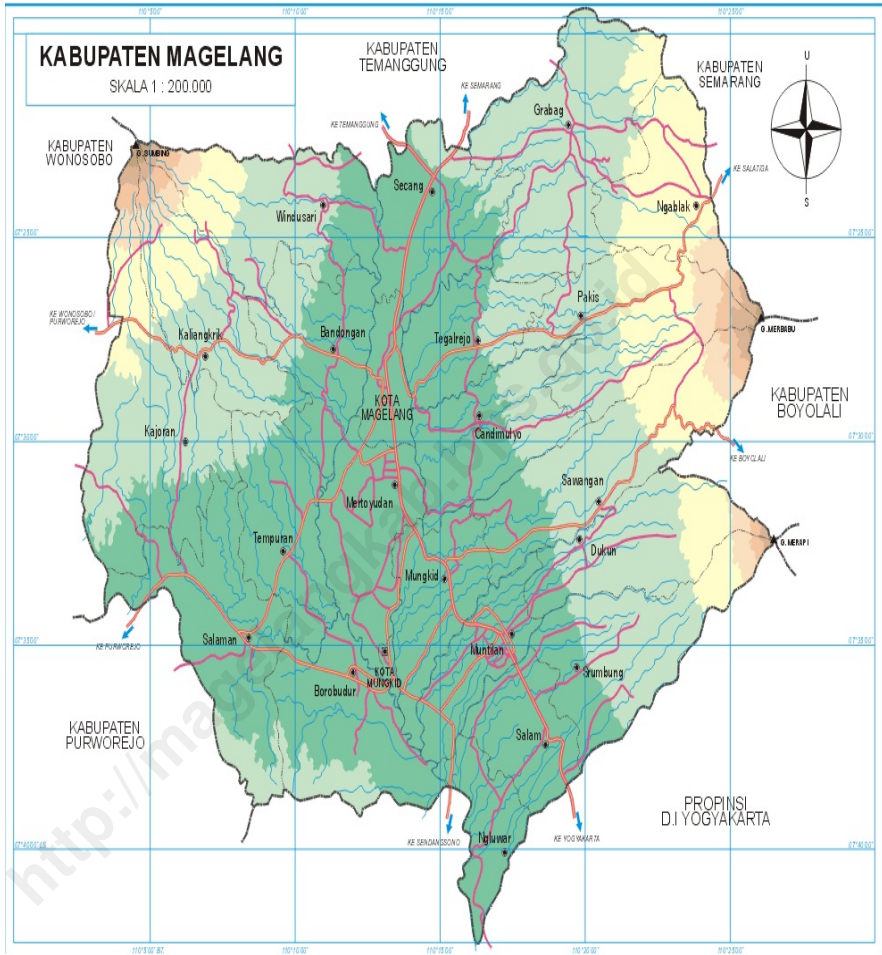

PETA KECAMATAN SALAM

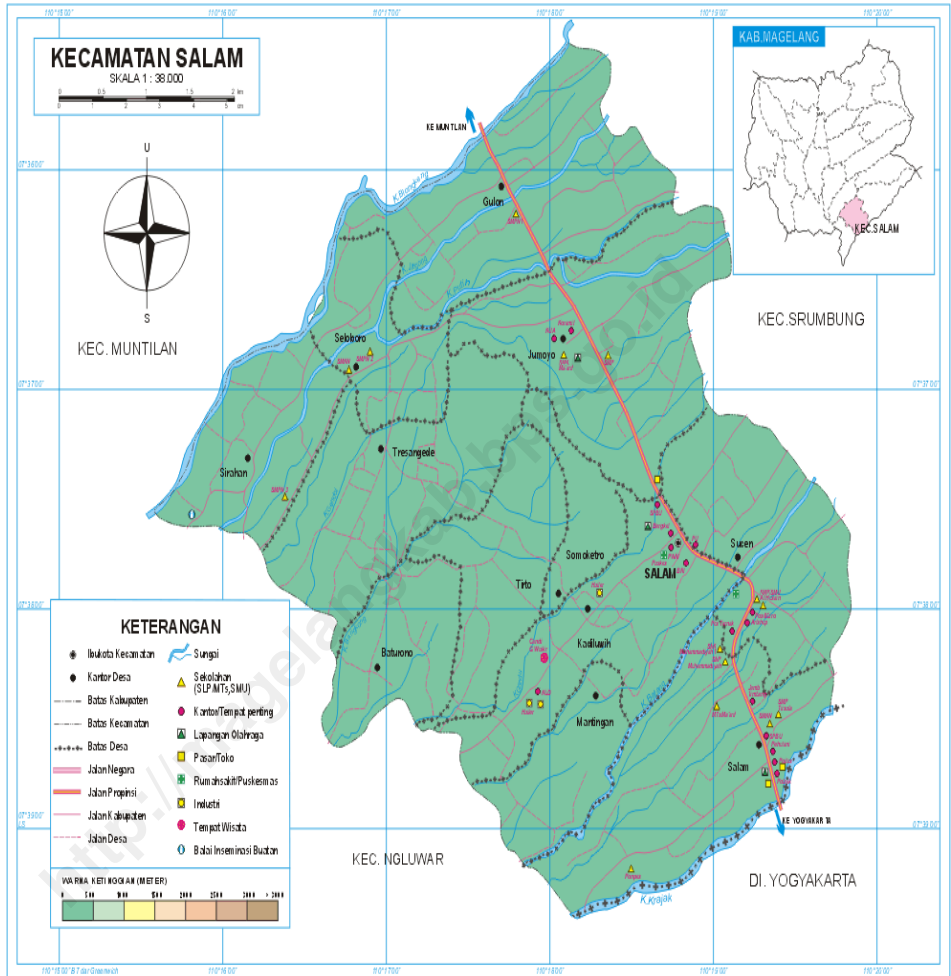

BATAS-BATAS WILAYAH KECAMATAN SALAM

Wilayah Kecamatan Salam terletak di sebelah timur wilayah Kabupaten Magelang.

Keberadaan wilayah Kecamatan Salam dibatasi oleh :

1. Sebelah Utara : Kecamatan Srumbung
2. Sebelah Timur : Kecamatan Tempel(DIY)
3. Sebelah Selatan : Kecamatan Ngluwar
4. Sebelah Barat : Kecamatan Muntilan

Ketinggian ibukota Kecamatan Salam kurang lebih 337 m.dpl.

Jarak dari kantor Kecamatan Salam ke :

1. Kantor Bupati Magelang : 18 km
2. Kantor Gubernur Jawa Tengah : 95 km.

LOKASI DESA MENURUT KEADAAN TOPOGRAFI TAHUN 2011

Tabel : I.1

No	Desa	Puncak	Lereng	Lembah	Hamparan
(1)	(2)	(3)	(4)	(5)	(6)
1	Sirahan	-	-	-	v
2	Tersan Gede	-	-	-	v
3	Baturono	-	-	-	v
4	Tirto	-	-	-	v
5	Seloboro	-	-	-	v
6	Gulon	-	-	-	v
7	Jumoyo	-	-	-	v
8	Sucen	-	-	-	v
9	Somoketro	-	-	-	v
10	Kadiluwih	-	-	-	v
11	Mantingan	-	-	-	v
12	Salam	-	-	-	v
Jumlah		0	0	0	12

Sumber Data: Podes 2011(BPS)

KONDISI DESA MENURUT KEMIRINGAN LAHAN TAHUN 2011

Tabel : I.2

No	Desa	Landai < 15 Derajat	Sedang 15 - 25 Derajat	Curam > 25 Derajat
(1)	(2)	(3)	(4)	(5)
1	Sirahan	v	-	-
2	Tersan Gede	v	-	-
3	Baturono	v	-	-
4	Tirto	v	-	-
5	Seloboro	v	-	-
6	Gulon	v	-	-
7	Jumoyo	v	-	-
8	Sucen	v	-	-
9	Somoketro	v	-	-
10	Kadiluwih	v	-	-
11	Mantingan	v	-	-
12	Salam	v	-	-
Jumlah		12	0	0

Sumber Data: Podes 2011(BPS)

LOKASI DESA MENURUT KETINGIAN DARI PERMUKAAN LAUT TAHUN 2011

Tabel : I.3

No	Desa	<300	300-500	501-700	>700
(1)	(2)	(3)	(4)	(5)	(6)
1	Sirahan	v	-	-	-
2	Tersan Gede	v	-	-	-
3	Baturono	v	-	-	-
4	Tirto	v	-	-	-
5	Seloboro	v	-	-	-
6	Gulon	v	-	-	-
7	Jumoyo	v	-	-	-
8	Sucen	v	-	-	-
9	Somoketro	v	-	-	-
10	Kadiluwih	v	-	-	-
11	Mantingan	v	-	-	-
12	Salam	v	-	-	-
Jumlah		12	0	0	0

Sumber Data: Podes 2011(BPS)

LOKASI DESA TERHADAP KAWASAN HUTAN TAHUN 2011

Tabel : I.4

No	Desa	Dalam Hutan	Sekitar Hutan	Di Luar Hutan
(1)	(2)	(3)	(4)	(5)
1	Sirahan	-	-	v
2	Tersan Gede	-	-	v
3	Baturono	-	-	v
4	Tirto	-	-	v
5	Seloboro	-	-	v
6	Gulon	-	-	v
7	Jumoyo	-	-	v
8	Sucen	-	-	v
9	Somoketro	-	-	v
10	Kadiluwih	-	-	v
11	Mantingan	-	-	v
12	Salam	-	-	v
Jumlah		0	0	12

Sumber Data: Podes 2011(BPS)

LUAS WILAYAH KECAMATAN SALAM

No	DESA	JUMLAH
1	2	3
1	Sirahan	274,635
2	Tersan Gede	323,061
3	Baturono	127,910
4	Tirto	278,382
5	Seloboro	147,393
6	Gulon	482,591
7	Jumoyo	380,078
8	Sucen	323,056
9	Somoketro	88,310
10	Kadiluwih	216,128
11	Mantingan	148,60
12	Salam	372,628
Jumlah		3162,77

GRAFIK LUAS WILAYAH KECAMATAN SALAM

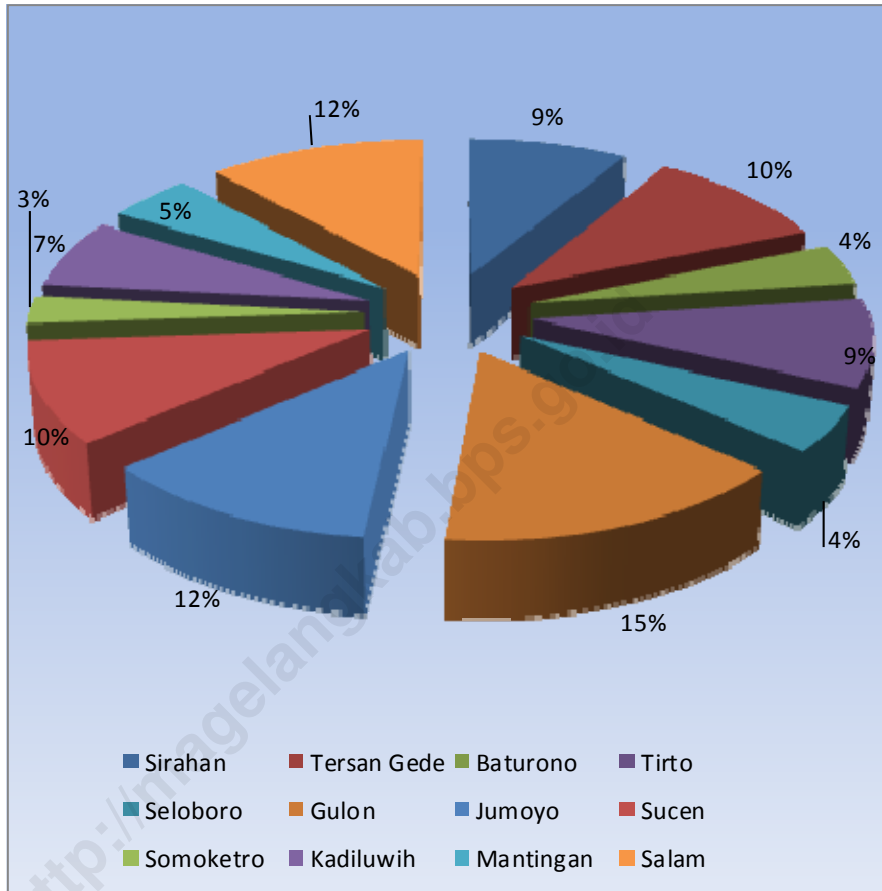

DAFTAR NAMA KEPALA DESA/ LURAH DAN SEKERTARIS DESA

Tabel : II.1

No	Desa	Nama	
		Kepala Desa/Lurah	Sekretaris Desa
(1)	(2)	(3)	(4)
1	Sirahan	Muryono	Abe Riyadi(pjs)
2	Tersan Gede	Lukman Ahmadi	Agus Suwandi
3	Baturono	Nurgiyatno	Suharto
4	Tirto	Supriyanto	Fatkhurohman
5	Seloboro	Sukistiyanto	Suyanto
6	Gulon	Kuswiranto	Sumardiyono
7	Jumoyo	Sungkono	Joko Hastono
8	Sucen	Eny muryani	Saridjo(pjs)
9	Somoketro	Irfangi	Kushoyi
10	Kadiluwih	Lilik Kuswantoro	Didik Nurhandoko
11	Mantingan	Siti Ngaisjah	Damanhuri
12	Salam	Kahono	Saifu Soleh(pjs)
Jumlah		12	12

Sumber Data : Podes 2011(BPS)

DESA MENURUT STATUS PEMERINTAHAN

Tabel.II.2

No	Desa	Status Pemerintahan	
		Desa	Kelurahan
(1)	(2)	(3)	(4)
1	Sirahan	v	-
2	Tersan Gede	v	-
3	Baturono	v	-
4	Tirto	v	-
5	Seloboro	v	-
6	Gulon	v	-
7	Jumoyo	v	-
8	Sucen	v	-
9	Somoketro	v	-
10	Kadiluwih	v	-
11	Mantingan	v	-
12	Salam	v	-
Jumlah		12	0

Sumber Data : Podes 2011(BPS)

KEBERADAAN BPD / DEWAN KELURAHAN MENURUT DESA / KELURAHAN

Tabel : II.3

No	Desa	Keberadaan			
		BPD		Dewan Kelurahan	
		Ada	Tidak Ada	Ada	Tidak Ada
(1)	(2)	(3)	(4)	(5)	(6)
1	Sirahan	v	-	-	-
2	Tersan Gede	v	-	-	-
3	Baturono	v	-	-	-
4	Tirto	v	-	-	-
5	Seloboro	v	-	-	-
6	Gulon	v	-	-	-
7	Jumoyo	v	-	-	-
8	Sucen	v	-	-	-
9	Somoketro	v	-	-	-
10	Kadiluwih	v	-	-	-
11	Mantingan	v	-	-	-
12	Salam	v	-	-	-
Jumlah		12	0	0	0

Sumber Data : Podes 2011(BPS)

JUMLAH DUSUN, RW DAN RT MENURUT DESA/ KELURAHAN

Tabel : II.4

No	Desa	Jumlah		
		Dusun	RW	RT
(1)	(2)	(3)	(4)	(5)
1	Sirahan	8	8	31
2	Tersan Gede	8	8	31
3	Baturono	4	4	16
4	Tirto	7	7	23
5	Seloboro	4	4	23
6	Gulon	15	15	70
7	Jumoyo	13	13	69
8	Sucen	8	8	35
9	Somoketro	3	3	15
10	Kadiluwih	6	6	24
11	Mantingan	4	4	15
12	Salam	16	16	68
Jumlah		96	96	420

Sumber Data : Podes 2011(BPS)

KEBERADAAN PROGRAM/KEGIATAN PEMBERDAYAAN MASYARAKAT UNTUK PEMBANGUNAN PERBAIKAN INFRASTRUKTUR

Tabel : II.5

No	Desa	Keberadaan Kegiatan Pembangunan Perbaikan Infrastruktur	
		Ada	Tidak Ada
(1)	(2)	(3)	(4)
1	Sirahan	v	-
2	Tersan Gede	v	-
3	Baturono	v	-
4	Tirto	v	-
5	Seloboro	v	-
6	Gulon	v	-
7	Jumoyo	v	-
8	Sucen	v	-
9	Somoketro	v	-
10	Kadiluwih	v	-
11	Mantingan	v	-
12	Salam	v	-
JUMLAH		12	0

Sumber Data : Podes 2011(BPS)

**KEBERADAAN PROGRAM/KEGIATAN PEMBERDAYAAN MASYARAKAT
UNTUK PEMBANGUNAN PENINGKATAN KAPASITAS PERTANIAN**

Tabel : II.6

No	Desa	Keberadaan Kegiatan Peningkatan Kapasitas Pertanian	
		Ada	Tidak Ada
(1)	(2)	(3)	(4)
1	Sirahan	v	-
2	Tersan Gede	v	-
3	Baturono	v	-
4	Tirto	v	-
5	Seloboro	v	-
6	Gulon	v	-
7	Jumoyo	v	-
8	Sucen	v	-
9	Somoketro	v	-
10	Kadiluwih	v	-
11	Mantingan	v	-
12	Salam	v	-
Jumlah		12	0

Sumber Data : Podes 2011(BPS)

**JUMLAH PENDUDUK MENURUT JENIS KELAMIN
DAN SEX RATIO PENDUDUK DIRINCI MENURUT DESA
TAHUN 2010**

Tabel : III.1

No.	Desa	PENDUDUK			Sex Ratio
		Laki-laki	Perempuan	Jumlah	
(1)	(2)	(3)	(4)	(5)	(6)
1	Sirahan	1551	1555	3106	100
2	Tersan Gede	1452	1442	2894	101
3	Baturono	614	622	1236	99
4	Tirto	1062	1118	2180	95
5	Seloboro	1050	1111	2161	95
6	Gulon	3975	3988	7963	100
7	Jumoyo	3946	3912	7858	101
8	Sucen	2538	2411	4949	105
9	Somoketro	522	532	1054	98
10	Kadiluwih	1301	1328	2629	98
11	Mantingan	992	1003	1995	99
12	Salam	3223	3240	6463	99
Jumlah		22226	22262	44488	100

Sumber Data : Sensus Penduduk 2010 (BPS)

**JUMLAH PENDUDUK, RUMAH TANGGA
DAN RATA-RATA PENDUDUK TIAP RUMAH TANGGA
DIRINCI PER DESA TAHUN 2010**

Tabel : III.2

No.	Desa	Jumlah Penduduk	Jumlah Rumah Tangga	Rata-rata Jiwa / RT
(1)	(2)	(3)	(4)	(5)
1	Sirahan	3106	778	4.0
2	Tersan Gede	2894	694	4.2
3	Baturono	1236	324	3.8
4	Tirto	2180	371	5.9
5	Seloboro	2161	620	3.5
6	Gulon	7963	2235	3.6
7	Jumoyo	7858	2365	3.3
8	Sucen	4949	1707	2.9
9	Somoketro	1054	279	3.8
10	Kadiluwih	2629	676	3.9
11	Mantingan	1995	487	4.1
12	Salam	6463	2007	3.2
Jumlah		44488	12543	3.5

Sumber Data : Sensus Penduduk 2010 (BPS)

**LUAS WILAYAH, JUMLAH PENDUDUK
DAN KEPADATAN PENDUDUK PER KM²
DIRINCI PER DESA TAHUN 2010**

Tabel : III.3

No	Desa	Luas Wilayah (Km ²)	Jumlah Penduduk	Kepadatan Penduduk
(1)	(2)	(3)	(4)	(5)
1	Sirahan	2.75	3106	1,130.96
2	Tersan Gede	3.23	2894	895.81
3	Baturono	1.28	1236	966.30
4	Tirto	2.78	2180	783.10
5	Seloboro	1.47	2161	1,466.15
6	Gulon	4.83	7963	1,650.05
7	Jumoyo	3.80	7858	2,067.47
8	Sucen	3.23	4949	1,531.93
9	Somoketro	0.88	1054	1,193.52
10	Kadiluwih	2.16	2629	1,216.41
11	Mantingan	1.49	1995	1,342.53
12	Salam	3.73	6463	1,734.44
Jumlah		31.63	44,488	1,406.61

Sumber Data : Sensus Penduduk 2011 (BPS)

**JUMLAH PENDUDUK DIRINCI MENURUT DESA,
KELOMPOK UMUR DAN JENIS KELAMIN
TAHUN 2010**

Tabel : III.4

No.	Desa	Kelompok Umur				
		00-04	05-17	18-24	25-59	60+
(1)	(2)	(3)	(4)	(5)	(6)	(7)
1	Sirahan	106	298	105	777	269
2	Tersan Gede	104	255	84	730	269
3	Baturono	31	103	39	327	122
4	Tirto	97	212	64	583	162
5	Seloboro	87	234	88	527	175
6	Gulon	343	834	288	2041	482
7	Jumoyo	356	881	350	1898	427
8	Sucen	156	670	224	1064	297
9	Somoketro	46	103	38	291	54
10	Kadiluwih	100	280	99	669	180
11	Mantingan	82	188	92	499	142
12	Salam	278	688	312	1575	387
Jumlah		1,786	4,746	1,783	10,981	2,966

Sumber Data : Sensus Penduduk 2010 (BPS)

**GRAFIK JUMLAH PENDUDUK DIRINCI
MENURUT KELOMPOK UMUR**

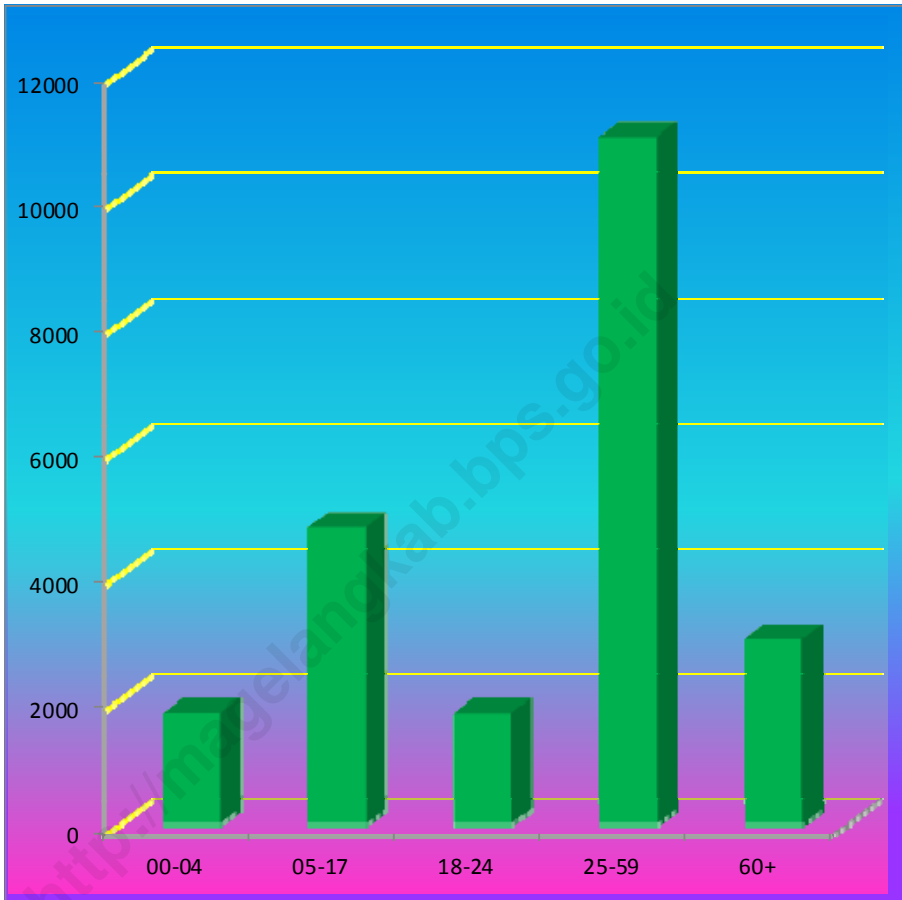

**BANYAKNYA PENDUDUK DIRINCI MENURUT DESA,
KELOMPOK UMUR DAN JENIS KELAMIN
TAHUN 2010**

Tabel : III.5

Laki-laki

No	Desa	Kelompok Umur				
		00-04	04-17	18-24	25-59	60+
(1)	(2)	(3)	(4)	(5)	(6)	(7)
1	Sirahan	238	634	218	1554	462
2	Tersan Gede	225	578	176	1415	500
3	Baturono	71	237	86	615	227
4	Tirto	175	440	129	1129	307
5	Seloboro	174	480	158	1032	317
6	Gulon	677	1720	604	4073	889
7	Jumoyo	733	1794	727	3805	799
8	Sucen	363	1393	485	2149	559
9	Somoketro	92	205	75	575	107
10	Kadiluwih	204	555	195	1311	364
11	Mantingan	155	393	186	1000	261
12	Salam	527	1442	623	3145	726
Jumlah		3,634	9,871	3,662	21,803	5,518

Sumber Data : Sensus Penduduk 2010 (BPS)

**BANYAKNYA PENDUDUK DIRINCI MENURUT DESA,
KELOMPOK UMUR DAN JENIS KELAMIN
TAHUN 2010**

Tabel : III.6

Perempuan

No	Desa	Kelompok Umur				
		00-04	04-17	18-24	25-59	60+
(1)	(2)	(3)	(4)	(5)	(6)	(7)
1	Sirahan	132	336	113	777	193
2	Tersan Gede	121	323	92	685	231
3	Baturono	40	134	47	288	105
4	Tirto	78	228	65	546	145
5	Seloboro	87	246	70	505	142
6	Gulon	334	886	316	2032	407
7	Jumoyo	377	913	377	1907	372
8	Sucen	207	723	261	1085	262
9	Somoketro	46	102	37	284	53
10	Kadiluwih	104	275	96	642	184
11	Mantingan	73	205	94	501	119
12	Salam	249	754	311	1570	339
Jumlah		1,848	5,125	1,879	10,822	2,552

Sumber Data : Sensus Penduduk 2010 (BPS)

**BANYAKNYA PENDUDUK BERUMUR 10-64 TAHUN
DIRINCI TIAP DESA DAN LAPANGAN PEKERJAAN UTAMA
TAHUN 2010**

Tabel : III.7

No	Desa	Lapangan Pekerjaan Utama						Jumlah
		Pertanian	Pertambangan Penggalian	Industri Pengolahan	Konstruksi	Perdagangan	Lainnya	
(1)	(2)	(3)	(4)	(5)	(6)	(7)	(8)	(9)
1	Sirahan	745	51	119	4	41	42	1,002
2	Tersan Gede	804	9	121	3	41	46	1,024
3	Baturono	339	39	26	7	28	20	459
4	Tirto	727	339	203	0	33	39	1,341
5	Seloboro	404	32	87	4	57	55	639
6	Gulon	856	96	460	13	202	157	1,784
7	Jumoyo	920	216	258	7	271	142	1,814
8	Sucen	592	46	278	6	119	136	1,177
9	Somoketro	175	11	92	2	24	8	312
10	Kadiluwih	679	33	122	1	52	38	925
11	Mantingan	434	56	142	3	34	30	699
12	Salam	940	280	316	6	126	153	1,821
Jumlah		7,615	1,208	2,224	56	1,028	866	12,997

Sumber Data : Sensus Penduduk 2010 (BPS)

**BANYAKNYA PENDUDUK BERUMUR 10-64 TAHUN
DIRINCI TIAP DESA DAN STATUS PEKERJAAN UTAMA
TAHUN 2010**

Tabel : III.8

No	Desa	Status Pekerjaan Utama				Jumlah
		Sendiri	Dibantu Buruh	Brh/Karyawan Pegawai	Lainnya	
(1)	(2)	(3)	(4)	(5)	(6)	(7)
1	Sirahan	264	315	359	540	1478
2	Tersan Gede	188	359	293	519	1359
3	Baturono	95	152	134	205	586
4	Tirto	75	496	142	519	1232
5	Seloboro	251	137	246	334	968
6	Gulon	1051	344	1452	867	3714
7	Jumoyo	806	345	1408	881	3440
8	Sucen	487	331	753	458	2029
9	Somoketro	141	63	133	197	534
10	Kadiluwih	453	128	356	348	1285
11	Mantingan	201	190	376	238	1005
12	Salam	629	316	1150	765	2860
Jumlah		4641	3176	6802	5871	20,490

Sumber Data : Sensus Penduduk 2010 (BPS)

GRAFIK JUMLAH PENDUDUK DIRINCI PER DESA

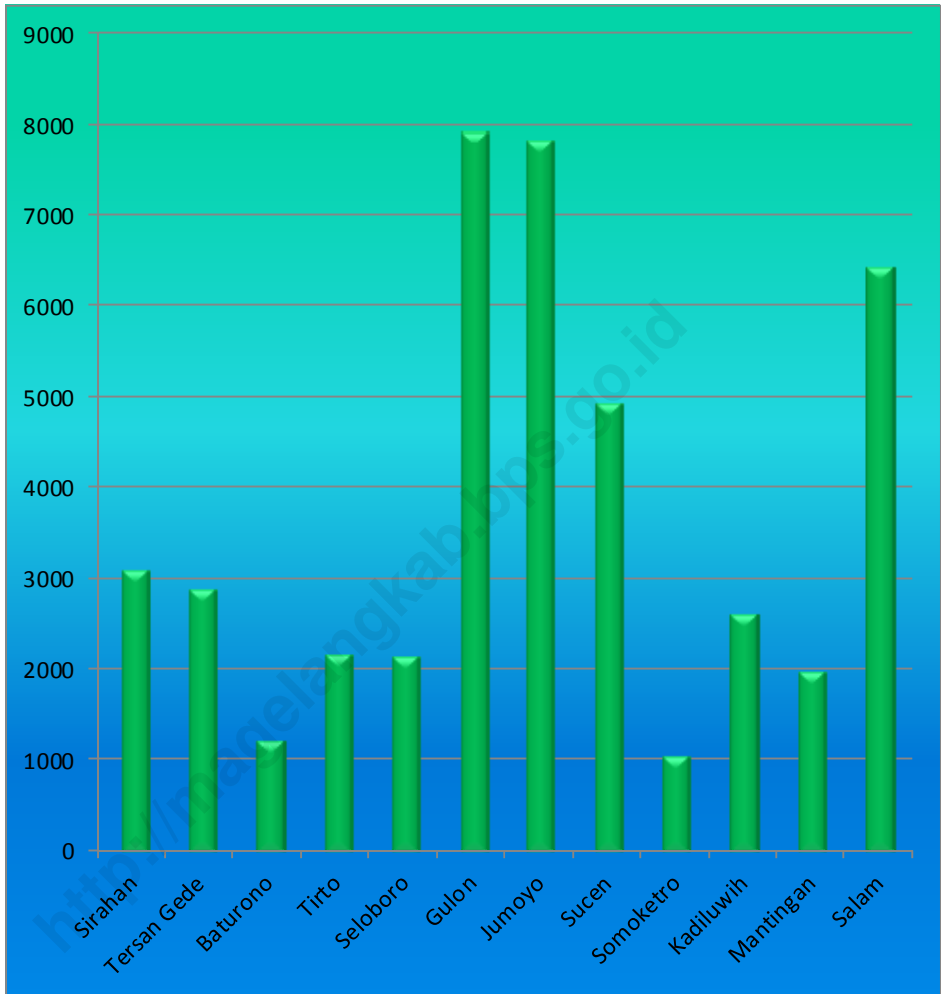

GRAFIK JUMLAH PENDUDUK MENURUT JENIS KELAMIN

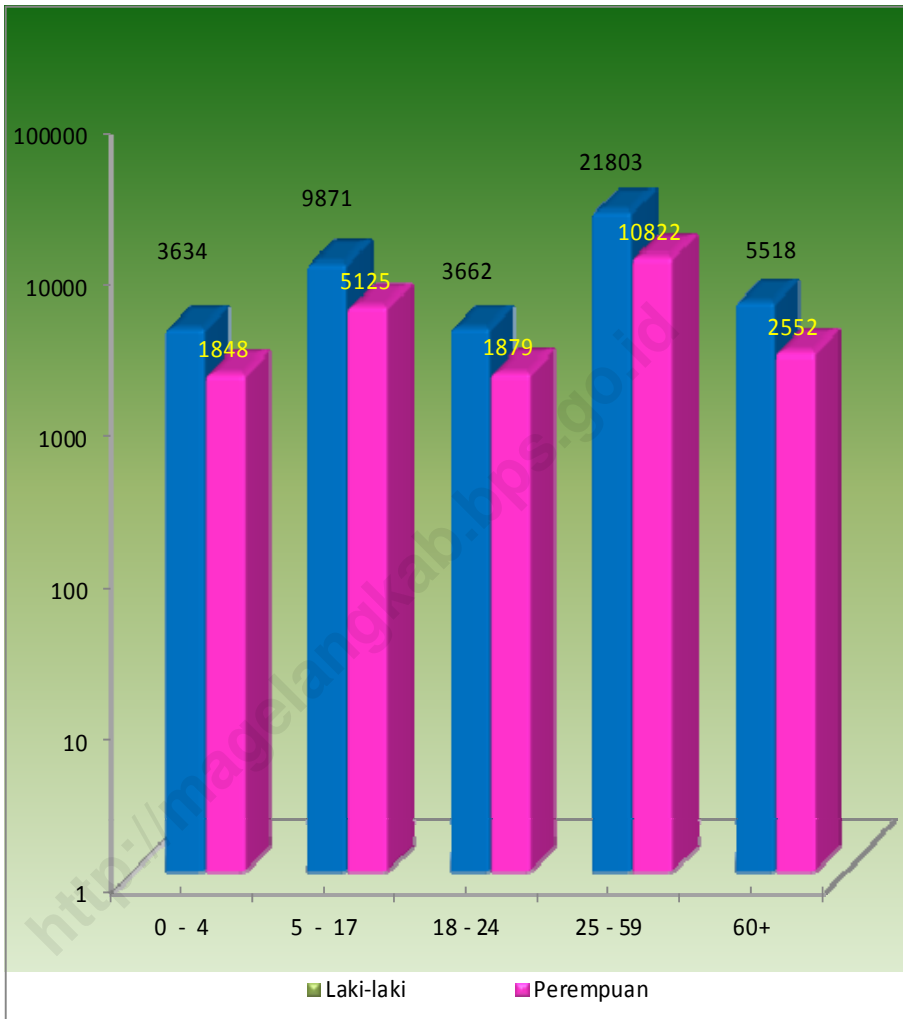

**JUMLAH FASILITAS PENDIDIKAN DIRINCI
MENURUT DESA DAN JENIS LEMBAGA PENDIDIKAN
TAHUN 2011**

TABEL :IV.1

NEGERI

NO	DESA	TK	SD	MI	SMP	MTS
-1	-2	-3	-4	-5	-6	-7
1	Sirahan	0	2	0	1	0
2	Tersan Gede	0	2	0	0	0
3	Baturono	0	1	0	0	0
4	Tirto	0	1	1	0	0
5	Seloboro	0	1	0	0	0
6	Gulon	0	4	0	1	0
7	Jumoyo	0	2	0	0	0
8	Sucen	0	1	0	0	0
9	Somoketro	0	1	0	0	0
10	Kadiluwih	0	2	0	1	0
11	Mantingan	0	2	0	0	0
12	Salam	0	1	0	0	0
Jumlah		0	20	1	3	0

Sumber Data : Pendataan Potensi Desa 2011

**JUMLAH FASILITAS PENDIDIKAN DIRINCI
MENURUT DESA DAN JENIS LEMBAGA PENDIDIKAN
TAHUN 2011**

TABEL :IV.1 lanjutan

NEGERI					
NO	DESA	SMA	MA	SMK	AKADEMI/PT
-1	-2	-8	-9	-10	-11
1	Sirahan	0	0	0	0
2	Tersan Gede	0	0	0	0
3	Baturono	0	0	0	0
4	Tirto	0	0	0	0
5	Seloboro	0	0	1	0
6	Gulon	0	0	0	0
7	Jumoyo	0	0	0	0
8	Sucen	0	0	0	0
9	Somoketro	0	0	0	0
10	Kadiluwih	0	0	0	0
11	Mantingan	0	0	0	0
12	Salam	0	0	0	0
Jumlah		0	0	1	0

Sumber Data : Pendataan Potensi Desa 2011

**JUMLAH FASILITAS PENDIDIKAN DIRINCI
MENURUT DESA DAN JENIS LEMBAGA PENDIDIKAN
TAHUN 2011**

TABEL :IV.2

SWASTA

NO	DESA	TK	SD	MI	SMP	MTS
-1	-2	-3	-4	-5	-6	-7
1	Sirahan	2	0	1	0	0
2	Tersan Gede	2	0	0	0	0
3	Baturono	1	0	0	0	0
4	Tirto	2	0	0	0	0
5	Seloboro	4	0	1	0	0
6	Gulon	6	0	0	0	0
7	Jumoyo	6	0	1	0	0
8	Sucen	4	1	1	1	0
9	Somoketro	0	0	0	0	0
10	Kadiluwih	2	0	1	0	0
11	Mantingan	4	0	1	0	0
12	Salam	5	0	4	2	2
Jumlah		38	1	10	3	2

Sumber Data : Pendataan Potensi Desa 2011

**JUMLAH FASILITAS PENDIDIKAN DIRINCI
MENURUT DESA DAN JENIS LEMBAGA PENDIDIKAN
TAHUN 2011**

TABEL :IV.2 lanjutan

SWASTA

NO	DESA	SMA	MA	SMK	AKADEMI/PT
-1	-2	-8	-9	-10	-11
1	Sirahan	0	0	0	0
2	Tersan Gede	0	0	0	0
3	Baturono	0	0	0	0
4	Tirto	0	0	0	0
5	Seloboro	0	0	0	0
6	Gulon	0	0	1	0
7	Jumoyo	0	0	1	0
8	Sucen	1	0	0	0
9	Somoketro	0	0	0	0
10	Kadiluwih	0	0	0	0
11	Mantingan	0	0	0	0
12	Salam	0	0	0	0
Jumlah		1	0	2	0

Sumber Data : Pendataan Potensi Desa 2011

**JUMLAH FASILITAS PENDIDIKAN DIRINCI
MENURUT DESA DAN JENIS LEMBAGA PENDIDIKAN
TAHUN 2011**

TABEL :IV.3

NEGERI

NO	DESA	TK			SD		
		Siswa	Guru	Rasio	Siswa	Guru	Rasio
-1	-2	-3	-4	-5	-6	-7	-8
1	Sirahan	0	0	0	210	23	9.1304
2	Tersan Gede	0	0	0	343	22	15.591
3	Baturono	0	0	0	124	11	11.273
4	Tirto	0	0	0	78	9	8.6667
5	Seloboro	0	0	0	155	12	12.917
6	Gulon	0	0	0	707	56	12.625
7	Jumoyo	0	0	0	627	41	15.293
8	Sucen	0	0	0	144	13	11.077
9	Somoketro	0	0	0	94	11	8.5455
10	Kadiluwih	0	0	0	237	19	12.474
11	Mantingan	0	0	0	110	22	5
12	Salam	0	0	0	355	12	29.583
Jumlah		0	0	0	3184	251	12.685

Sumber Data : Pendataan Potensi Desa 2011

**JUMLAH SISWA DAN GURU DIRINCI
MENURUT DESA DAN JENIS LEMBAGA PENDIDIKAN
TAHUN 2011**

TABEL :IV.3 lanjutan

NEGERI

NO	DESA	MTS			SMA		
		Siswa	Guru	Rasio	Siswa	Guru	Rasio
-1	-2	-15	-16	-17	-18	-19	-20
1	Sirahan	0	0	0	0	0	0
2	Tersan Gede	0	0	0	0	0	0
3	Baturono	0	0	0	0	0	0
4	Tirto	0	0	0	0	0	0
5	Seloboro	0	0	0	0	0	0
6	Gulon	0	0	0	0	0	0
7	Jumoyo	0	0	0	0	0	0
8	Sucen	0	0	0	0	0	0
9	Somoketro	0	0	0	0	0	0
10	Kadiluwih	0	0	0	0	0	0
11	Mantingan	0	0	0	0	0	0
12	Salam	0	0	0	0	0	0
Jumlah		0	0	0	0	0	0

Sumber Data : Pendataan Potensi Desa 2011

**JUMLAH SISWA DAN GURU DIRINCI
MENURUT DESA DAN JENIS LEMBAGA PENDIDIKAN
TAHUN 2011**

TABEL :IV.3 lanjutan

NEGERI

NO	DESA	MA			SMK		
		Siswa	Guru	Rasio	Siswa	Guru	Rasio
-1	-2	-21	-22	-23	-24	-25	-26
1	Sirahan	0	0	0	0	0	0
2	Tersan Gede	0	0	0	0	0	0
3	Baturono	0	0	0	0	0	0
4	Tirto	0	0	0	0	0	0
5	Seloboro	0	0	0	892	76	11.737
6	Gulon	0	0	0	0	0	0
7	Jumoyo	0	0	0	0	0	0
8	Sucen	0	0	0	0	0	0
9	Somoketro	0	0	0	0	0	0
10	Kadiluwih	0	0	0	0	0	0
11	Mantingan	0	0	0	0	0	0
12	Salam	0	0	0	0	0	0
Jumlah		0	0	0	892	76	11.737

Sumber Data : Pendataan Potensi Desa 2011

**JUMLAH SISWA DAN GURU DIRINCI
MENURUT DESA DAN JENIS LEMBAGA PENDIDIKAN
TAHUN 2011**

TABEL :IV.3 lanjutan

NEGERI

NO	DESA	AKADEMI/PT		
		Siswa	Guru	Rasio
-1	-2	-27	-28	-29
1	Sirahan	0	0	0
2	Tersan Gede	0	0	0
3	Baturono	0	0	0
4	Tirto	0	0	0
5	Seloboro	0	0	0
6	Gulon	0	0	0
7	Jumoyo	0	0	0
8	Sucen	0	0	0
9	Somoketro	0	0	0
10	Kadiluwih	0	0	0
11	Mantingan	0	0	0
12	Salam	0	0	0
Jumlah		0	0	0

Sumber Data : Pendataan Potensi Desa 2011

**JUMLAH SISWA DAN GURU DIRINCI
MENURUT DESA DAN JENIS LEMBAGA PENDIDIKAN
TAHUN 2011**

TABEL :IV.4

SWASTA

NO	DESA	TK			SD		
		Siswa	Guru	Rasio	Siswa	Guru	Rasio
-1	-2	-3	-4	-5	-6	-7	-8
1	Sirahan	117	8	14.63	47	10	4.7
2	Tersan Gede	83	7	11.86	0	0	0
3	Baturono	37	2	18.5	0	0	0
4	Tirto	60	4	15	0	0	0
5	Seloboro	50	7	7.14	55	1	55
6	Gulon	174	12	14.5	0	0	0
7	Jumoyo	262	12	21.83	142	9	15.778
8	Sucen	150	20	7.5	346	30	11.533
9	Somoketro	12	1	12	0	0	0
10	Kadiluwih	78	6	13	79	9	8.7778
11	Mantingan	56	7	8	94	9	10.444
12	Salam	165	22	7.5	306	38	8.0526
Jumlah		1244	108	11.52	1069	106	10.085

Sumber Data : Pendataan Potensi Desa 2011

**JUMLAH SISWA DAN GURU DIRINCI
MENURUT DESA DAN JENIS LEMBAGA PENDIDIKAN
TAHUN 2011**

TABEL :IV.4 lanjutan

SWASTA

NO	DESA	MI			SMP		
		Siswa	Guru	Rasio	Siswa	Guru	Rasio
-1	-2	-9	-10	-11	-12	-13	-14
1	Sirahan	47	10	4.7	0	0	0
2	Tersan Gede	0	0	0	0	0	0
3	Baturono	0	0	0	0	0	0
4	Tirto	0	0	0	0	0	0
5	Seloboro	53	11	4.82	0	0	0
6	Gulon	0	0	0	0	0	0
7	Jumoyo	142	9	15.78	0	0	0
8	Sucen	218	21	10.38	159	25	6.36
9	Somoketro	0	0	0	0	0	0
10	Kadiluwih	78	9	8.67	0	0	0
11	Mantingan	94	9	10.44	0	0	0
12	Salam	306	38	8.05	231	25	9.24
Jumlah		938	107	8.77	390	50	7.8

Sumber Data : Pendataan Potensi Desa 2011

**JUMLAH SISWA DAN GURU DIRINCI
MENURUT DESA DAN JENIS LEMBAGA PENDIDIKAN
TAHUN 2011**

TABEL :IV.4 lanjutan

SWASTA

NO	DESA	MTS			SMA		
		Siswa	Guru	Rasio	Siswa	Guru	Rasio
-1	-2	-15	-16	-17	-18	-19	-20
1	Sirahan	0	0	0	0	0	0
2	Tersan Gede	0	0	0	0	0	0
3	Baturono	0	0	0	0	0	0
4	Tirto	0	0	0	0	0	0
5	Seloboro	0	0	0	0	0	0
6	Gulon	0	0	0	0	0	0
7	Jumoyo	0	0	0	0	0	0
8	Sucen	0	0	0	97	16	6.0625
9	Somoketro	0	0	0	0	0	0
10	Kadiluwih	0	0	0	0	0	0
11	Mantingan	0	0	0	0	0	0
12	Salam	127	34	3.74	0	0	0
Jumlah		127	34	3.74	97	16	6.0625

Sumber Data : Pendataan Potensi Desa 2011

**JUMLAH SISWA DAN GURU DIRINCI
MENURUT DESA DAN JENIS LEMBAGA PENDIDIKAN
TAHUN 2011**

TABEL :IV.4 lanjutan

SWASTA

NO	DESA	MA			SMK		
		Siswa	Guru	Rasio	Siswa	Guru	Rasio
-1	-2	-21	-22	-23	-24	-25	-26
1	Sirahan	0	0	0	0	0	0
2	Tersan Gede	0	0	0	0	0	0
3	Baturono	0	0	0	0	0	0
4	Tirto	0	0	0	0	0	0
5	Seloboro	0	0	0	0	0	0
6	Gulon	0	0	0	0	0	0
7	Jumoyo	0	0	0	863	64	13.4844
8	Sucen	0	0	0	0	0	0
9	Somoketro	0	0	0	0	0	0
10	Kadiluwih	0	0	0	0	0	0
11	Mantingan	0	0	0	0	0	0
12	Salam	0	0	0	0	0	0
Jumlah		0	0	0	863	64	13.4844

Sumber Data : Pendataan Potensi Desa 2011

**JUMLAH SISWA DAN GURU DIRINCI
MENURUT DESA DAN JENIS LEMBAGA PENDIDIKAN
TAHUN 2011**

TABEL :IV.4 lanjutan

SWASTA

NO	DESA	AKADEMI/PT		
		Siswa	Guru	Rasio
-1	-2	-27	-28	-29
1	Sirahan	0	0	0
2	Tersan Gede	0	0	0
3	Baturono	0	0	0
4	Tirto	0	0	0
5	Seloboro	0	0	0
6	Gulon	0	0	0
7	Jumoyo	0	0	0
8	Sucen	0	0	0
9	Somoketro	0	0	0
10	Kadiluwih	0	0	0
11	Mantingan	0	0	0
12	Salam	0	0	0
Jumlah		0	0	0

Sumber Data : Pendataan Potensi Desa 2011

JUMLAH PENDUDUK UMUR 7-12 TAHUN MENURUT DESA DAN STATUS SEKOLAH

TABEL:IV.5

NO	Desa	Status Sekolah			Jumlah
		Tidak/Belum Bersekolah	Masih Bersekolah	Tidak Bersekolah Lagi	
1	2	3	4	5	6
1	Sirahan	2	283	4	289
2	Tersan Gede	8	254	4	266
3	Baturono	-	118	-	118
4	Tirto	2	204	1	207
5	Seloboro	1	224	1	226
6	Gulon	10	828	9	847
7	Jumoyo	8	821	10	839
8	Sucen	2	453	4	459
9	Somoketro	1	98	-	99
10	Kadiluwih	3	260	2	265
11	Mantingan	2	191	2	195
12	Salam	9	603	4	616
Jumlah		48	4 337	41	4 426

SUMBER DATA : Sensus Penduduk 2010 (BPS)

GRAFIK JUMLAH PENDUDUK UMUR 7-12 TAHUN MENURUT DESA DAN STATUS SEKOLAH

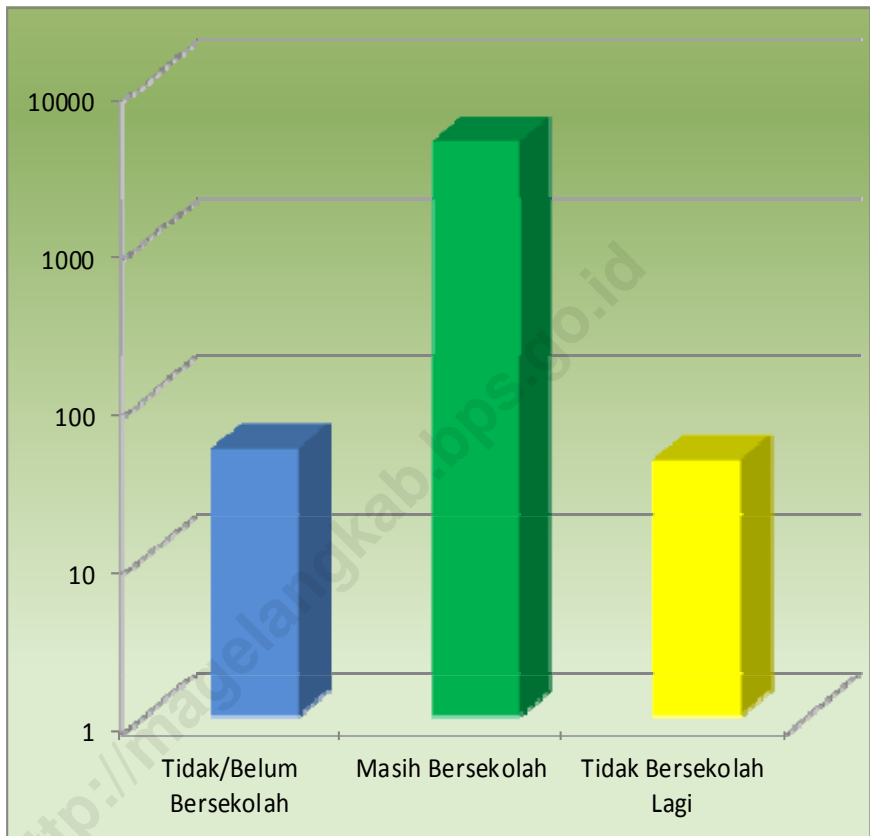

**JUMLAH PENDUDUK UMUR 13-15 TAHUN MENURUT DESA
DAN STATUS SEKOLAH**

TABEL:IV.6

NO	Desa/Kelurahan	Status Sekolah			Jumlah
		Tidak/Belum Bersekolah	Masih Bersekolah	Tidak Bersekolah Lagi	
1	2	3	4	5	6
1	Sirahan	-	151	8	159
2	Tersan Gede	2	115	10	127
3	Baturono	-	45	1	46
4	Tirto	-	102	9	111
5	Seloboro	-	108	6	114
6	Gulon	1	355	26	382
7	Jumoyo	-	347	44	391
8	Sucen	1	273	15	289
9	Somoketro	1	40	1	42
10	Kadiluwih	1	123	10	134
11	Mantingan	-	80	8	88
12	Salam	-	331	17	348
Jumlah		6	2 070	155	2 231

SUMBER DATA : Sensus Penduduk 2010 (BPS)

**JUMLAH PENDUDUK UMUR 16-18 TAHUN MENURUT DESA/KELURAHAN
DAN STATUS SEKOLAH**

TABEL:IV.7

No	Desa/Kelurahan	Status Sekolah			Jumlah
		Tidak/Belum Bersekolah	Masih Bersekolah	Tidak Bersekolah Lagi	
1	2	3	4	5	6
1	Sirahan	1	56	49	106
2	Tersan Gede	3	73	42	118
3	Baturono	1	35	19	55
4	Tirto	2	52	19	73
5	Seloboro	-2	78	29	107
6	Gulon	0	214	105	319
7	Jumoyo	2	200	127	329
8	Sucen	1	135	91	227
9	Somoketro	0	32	14	46
10	Kadiluwih	0	55	47	102
11	Mantingan	0	40	37	77
12	Salam	0	201	101	302
Jumlah		10	1 171	680	1 861

SUMBER DATA : Sensus Penduduk 2010 (BPS)

**PENDUDUK UMUR 10 TAHUN KEATAS MENURUT DESA
DAN IJAZAH TERTINGGI YANG DIMILIKI**

TABEL:IV.8

NO	Desa/Kelurahan	Ijazah Tertinggi yang Dimiliki						Jumlah
		Tidak/Belum Tamat SD	Tamat SD/ sederajat	Tamat SLTP/ sederajat	Tamat SLTA/ sederajat	Diploma I-III	Diploma IV/ S1/S2/S3	
1	2	3	4	5	6	7	8	9
1	Sirahan	547	746	480	510	41	41	2 384
2	Tersan Gede	456	776	462	421	34	34	2 193
3	Baturono	199	325	195	219	14	14	974
4	Tirto	98	594	372	317	33	33	1 444
5	Seloboro	202	579	396	387	32	32	1 642
6	Gulon	770	2 040	1 299	1 656	152	152	6 117
7	Jumoyo	764	2 003	1 630	1 419	150	150	6 121
8	Sucen	507	1 306	834	1 004	114	114	3 927
9	Somoketro	174	306	195	163	11	11	857
10	Kadiluwih	352	609	437	521	43	43	2 003
11	Mantingan	121	561	404	365	20	20	1 489
12	Salam	690	1 344	1 274	1 452	167	167	5 096
Jumlah		4 880	11 189	7 978	8 434	811	955	34 247

SUMBER DATA : Sensus Penduduk 2010 (BPS)

PENDUDUK BERUMUR 10 TAHUN KEATAS MENURUT DESA DAN KEPANDAIAH MEMBACA MENULIS

TABEL:IV.9

NO	Desa/Kelurahan	Kepandaian Membaca dan Menulis		Jumlah
		Dapat	Tidak	
1	2	3	4	5
1	Sirahan	2 281	312	2 593
2	Tersan Gede	2 139	296	2 435
3	Baturono	903	179	1 082
4	Tirto	1 505	315	1 820
5	Seloboro	1 626	178	1 804
6	Gulon	6 094	470	6 564
7	Jumoyo	5 976	347	6 323
8	Sucen	3 546	244	3 790
9	Somoketro	846	35	881
10	Kadiluwih	1 927	273	2 200
11	Mantingan	1 513	163	1 676
12	Salam	4 993	303	5 296
Jumlah		33 349	3 115	36 464

SUMBER DATA : Sensus Penduduk 2010 (BPS)

KEBERADAAN SUNGAI YANG MELINTASI DESA DAN PEMUKIMAN KUMUH

TABEL : V.I

Ada	Desa	Keberadaan Sungai		Keberadaan Pemukiman Kumuh	
		Ada	Tidak	Ada	Tidak
(1)	(2)	(3)	(4)	(5)	(6)
1	Sirahan	v	-	-	v
2	Tersan Gede	v	-	-	v
3	Baturono	v	-	-	v
4	Tirto	v	-	-	v
5	Seloboro	v	-	-	v
6	Gulon	v	-	-	v
7	Jumoyo	v	-	-	v
8	Sucen	v	-	-	v
9	Somoketro	v	-	-	v
10	Kadiluwih	v	-	-	v
11	Mantingan	v	-	-	v
12	Salam	v	-	-	v
Jumlah		12	0	0	12

Sumber Data : PODES BPS 2011

JENIS PENCEMARAN LINGKUNGAN HIDUP

TABEL : V.2

No	Desa	Pencemaran Air		Pencemaran Tanah		Pencemaran Udara	
		Ada	Tidak	Ada	Tidak	Ada	Tidak
(1)	(2)	(3)	(4)	(5)	(6)	(7)	(8)
1	Sirahan	-	v	-	v	-	v
2	Tersan Gede	-	v	-	v	-	v
3	Baturono	-	v	-	v	-	v
4	Tirto	-	v	-	v	-	v
5	Seloboro	-	v	-	v	-	v
6	Gulon	-	v	-	v	-	v
7	Jumoyo	-	v	-	v	-	v
8	Sucen	-	v	-	v	-	v
9	Somoketro	-	v	-	v	-	v
10	Kadiluwih	-	v	-	v	-	v
11	Mantingan	-	v	-	v	-	v
12	Salam	-	v	-	v	-	v
Jumlah		0	12	0	12	0	12

Sumber Data : PODES BPS 2011

JUMLAH SARANA KESEHATAN DIRINCI PERDESA

TABEL: V.3 (Bersambung)

No	Desa	Rumah Sakit	Rumah Sakit Bersalin	Poliklinik	Puskesmas	Pustu	Praktek Dokter
(1)	(2)	(3)	(4)	(5)	(6)	(7)	(8)
1	Sirahan	-	-	-	-	1	-
2	Tersan Gede	-	-	-	-	1	-
3	Baturono	-	-	-	-	-	-
4	Tirto	-	-	-	-	-	-
5	Seloboro	-	-	-	-	-	-
6	Gulon	-	-	-	-	-	-
7	Jumoyo	-	-	-	-	-	-
8	Sucen	-	1	-	1	-	1
9	Somoketro	-	-	-	-	-	-
10	Kadiluwih	-	-	-	-	-	-
11	Mantingan	-	-	-	-	-	-
12	Salam	-	-	-	-	1	-
Jumlah		0	1	0	1	3	1

Sumber Data : PODES BPS 2011

JUMLAH SARANA KESEHATAN DIRINCI PERDESA

TABEL: V.3 (Sambilan)

No	Desa	Praktek Bidan	Poskesdes	Polindes	Posyandu	Apotik	Toko Obat
(1)	(2)	(9)	(10)	(11)	(12)	(13)	(14)
1	Sirahan	-	1	-	15	1	-
2	Tersan Gede	1	1	-	6	-	-
3	Baturono	1	1	-	15	1	-
4	Tirto	2	1	-	8	-	-
5	Seloboro	1	1	-	4	-	-
6	Gulon	2	1	-	7	-	1
7	Jumoyo	2	1	-	13	2	1
8	Sucen	1	1	-	3	-	1
9	Somoketro	1	1	-	4	-	-
10	Kadiluwih	1	1	-	4	-	-
11	Mantingan	1	1	-	7	-	-
12	Salam	1	-	-	6	-	1
Jumlah		14	11	0	92	4	4

Sumber Data : PODES BPS 2011

BANYAKNYA TENAGA KESEHATAN YANG BERTEMPAT TINGGAL DI DESA

TABEL: V.4

No	Desa	Dokter Pria	Dokter Wanita	Dokter Gigi	Bidan	Perawat	Dukun
(1)	(2)	(3)	(4)	(5)	(6)	(7)	(8)
1	Sirahan	-	-	2	3	1	-
2	Tersan Gede	-	-	1	5	-	-
3	Baturono	-	-	2	4	1	-
4	Tirto	-	-	2	3	-	-
5	Seloboro	-	-	1	3	3	-
6	Gulon	1	-	-	1	7	4
7	Jumoyo	-	-	-	4	1	4
8	Sucen	1	-	-	1	2	-
9	Somoketro	-	-	-	1	-	-
10	Kadiluwih	-	-	-	2	2	2
11	Mantingan	-	-	-	1	-	1
12	Salam	1	1	-	3	6	4
Jumlah		3	1	0	21	36	20

Sumber Data : PODES BPS 2011

**LUAS LAHAN PERTANIAN DAN LAHAN NON PERTANIAN
DIRINCI MENURUT DESA
TAHUN 2011**

Tabel : VI.1

No	Desa/Kelurahan	Lahan Pertanian	Lahan Non Pertanian	Total
-1	-2	-3	-4	-5
1	Sirahan	190	83	273.1
2	Tersan Gede	236	87	322.8
3	Baturono	90.8	37	127.6
4	Tirto	204.3	74	278.1
5	Seloboro	91.5	56	147.5
6	Gulon	311.6	170	481.6
7	Jumoyo	222.3	157	379.3
8	Sucen	241.9	80	322.2
9	Somoketro	63.9	24	88.2
10	Kadiluwih	135.5	80	215.5
11	Mantingan	112	36	148.2
12	Salam	239.5	129	368.5
Jumlah		2139.3	1013.3	3152.6

Sumber Data : Potensi desa 2011 (BPS)

**LUAS LAHAN SAWAH DAN LAHAN NON SAWAH DIRINCI MENURUT DESA
TAHUN 2011**

Tabel : VI.2

No	Desa/Kelurahan	Lahan Sawah	Lahan Non Sawah	Total
-1	-2	-3	-4	-5
1	Sirahan	190	0	190
2	Tersan Gede	168	68	236
3	Baturono	88	3	91
4	Tirto	121	83	204
5	Seloboro	81	10	92
6	Gulon	296	16	312
7	Jumoyo	164	58	222
8	Sucen	231	11	242
9	Somoketro	39	25	64
10	Kadiluwih	117	19	136
11	Mantingan	110	2	112
12	Salam	176	64	240
Jumlah		311.6	358.7	670.3

Sumber Data : Potensi desa 2011 (BPS)

**LUAS LAHAN SAWAH IRIGASI DAN SAWAH NON IRIGASI DIRINCI PERDESA
TAHUN 2011**

Tabel : VI.3

No	Desa/Kelurahan	Sawah Irigasi	Non Irigasi	Total
-1	-2	-3	-4	-5
1	Sirahan	190	0	190
2	Tersan Gede	168	0	168
3	Baturono	87	1	88
4	Tirto	114	6	120
5	Seloboro	78	3	81
6	Gulon	296	0	296
7	Jumoyo	164	0	164
8	Sucen	231	0	231
9	Somoketro	39	0	39
10	Kadiluwih	117	0	117
11	Mantingan	110	0	110
12	Salam	176	0	176
Jumlah		1770	10	1780

Sumber Data : Potensi desa 2011 (BPS)

**HASIL PERTANIAN UTAMA DIRINCI MENURUT DESA
TAHUN 2011**

Tabel : VI.4

No.	Desa / Kelurahan	Hasil Pertanian 1	Hasil Pertanian 2
-1	-2	-3	-4
1	Sirahan	Cabe merah	
2	Tersan Gede	Lainya	Cabe merah
3	Baturono	Cabe merah	
4	Tirto	Lainya	Cabe merah
5	Seloboro	Cabe merah	
6	Gulon	Lainya	
7	Jumoyo	Tomat	
8	Sucen	Cabe merah	Cabe rawit
9	Somoketro	Lainya	
10	Kadiluwih	Cabe merah	Cabe merah
11	Mantingan	Lainya	Cabe merah
12	Salam	Cabe merah	
Jumlah		6	1

Sumber Data : Potensi desa 2011 (BPS)

**JUMLAH RUMAHTANGGA MENURUT DESA
DAN STATUS KEPEMILIKAN TEMPAT TINGGAL**

Tabel VII.1

NO	Desa/Kelurahan	Milik Sendiri	Sewa	Kontrak	Lainnya	Jumlah
(1)	(2)	(3)	(4)	(5)	(6)	(7)
1	Sirahan	879	-	3	29	911
2	Tersan Gede	832	2	3	27	864
3	Baturono	379	-	2	12	393
4	Tirto	646	-	-	1	647
5	Seloboro	600	4	5	27	636
6	Gulon	2001	18	108	128	2255
7	Jumoyo	1934	29	87	86	2136
8	Sucen	1048	27	54	64	1193
9	Somoketro	312	-	2	6	320
10	Kadiluwih	732	2	7	16	757
11	Mantingan	561	1	1	7	570
12	Salam	1610	48	51	88	1797
Jumlah		11534	131	323	491	12479

Sumber Data : SP 2010 (BPS)

**JUMLAH RUMAHTANGGA MENURUT DESA/KELURAHAN
DAN JENIS LANTAI TERLUAS**

Tabel VII.2

NO	Desa/Kelurahan	Keramik/ Marmor/ Granit	Ubin/ Teraso /Tegel	Semen/ Bata Merah	Kayu/ Papan /Bambu	Tanah	Lainnya	Jumlah
(1)	(2)	(3)	(4)	(5)	(6)	(7)	(8)	(9)
1	Sirahan	218	51	456	-	186	-	911
2	Tersan Gede	173	143	350	-	198	-	864
3	Baturono	89	10	269	-	25	-	393
4	Tirto	176	362	-	-	109	-	647
5	Seloboro	198	18	364	-	56	-	636
6	Gulon	727	657	601	-	270	-	2255
7	Jumoyo	674	617	574	-	271	-	2136
8	Sucen	403	76	626	-	88	-	1193
9	Somoketro	97	161	49	-	13	-	320
10	Kadiluwih	185	129	318	-	125	-	757
11	Mantingan	174	280	41	-	75	-	570
12	Salam	611	643	439	-	104	-	1797
Jumlah		3725	3147	4087	-	1520	-	12479

Sumber Data : SP 2010 (BPS)

**JUMLAH RUMAHTANGGA MENURUT DESA
DAN LUAS LANTAI BANGUNAN TEMPAT TINGGAL**

Tabel VII.3

NO	Desa/Kelurahan	< 21	21 - 35	36 - 44	45 - 53	>= 54	Jumlah
(1)	(2)	(3)	(4)	(5)	(6)	(7)	(8)
1	Sirahan	20	34	46	68	743	911
2	Tersan Gede	14	53	32	46	719	864
3	Baturono	5	12	24	11	341	393
4	Tirto	7	36	22	21	561	647
5	Seloboro	9	30	47	55	495	636
6	Gulon	83	205	199	241	1527	2255
7	Jumoyo	37	116	148	234	1601	2136
8	Sucen	28	77	45	81	962	1193
9	Somoketro	1	5	8	19	287	320
10	Kadiluwih	10	24	33	70	620	757
11	Mantingan	1	17	44	20	488	570
12	Salam	22	78	118	163	1416	1797
Jumlah		237	687	766	1029	9760	12479

Sumber Data : SP 2010 (BPS)

**JUMLAH RUMAHTANGGA MENURUT DESA/KELURAHAN
DAN SUMBER PENERANGAN UTAMA**

Tabel VII.4

NO	Desa/Kelurahan	Listrik PLN dengan meteran	Listrik PLN tanpa Meteran	Listrik Non PLN	Lainnya	Jumlah
(1)	(2)	(3)	(4)	(5)	(6)	(7)
1	Sirahan	822	83	-	6	911
2	Tersan Gede	749	102	-	13	864
3	Baturono	332	61	-	-	393
4	Tirto	510	133	-	4	647
5	Seloboro	547	89	-	-	636
6	Gulon	2063	180	-	12	2255
7	Jumoyo	1630	494	-	12	2136
8	Sucen	1079	109	-	5	1193
9	Somoketro	287	31	-	2	320
10	Kadiluwih	574	178	-	5	757
11	Mantingan	387	182	-	1	570
12	Salam	1356	436	-	5	1797
Jumlah		10336	2078	-	65	12479

Sumber Data : SP 2010 (BPS)

JUMLAH RUMAH TANGGA DAN SUMBER PENERANGAN UTAMA

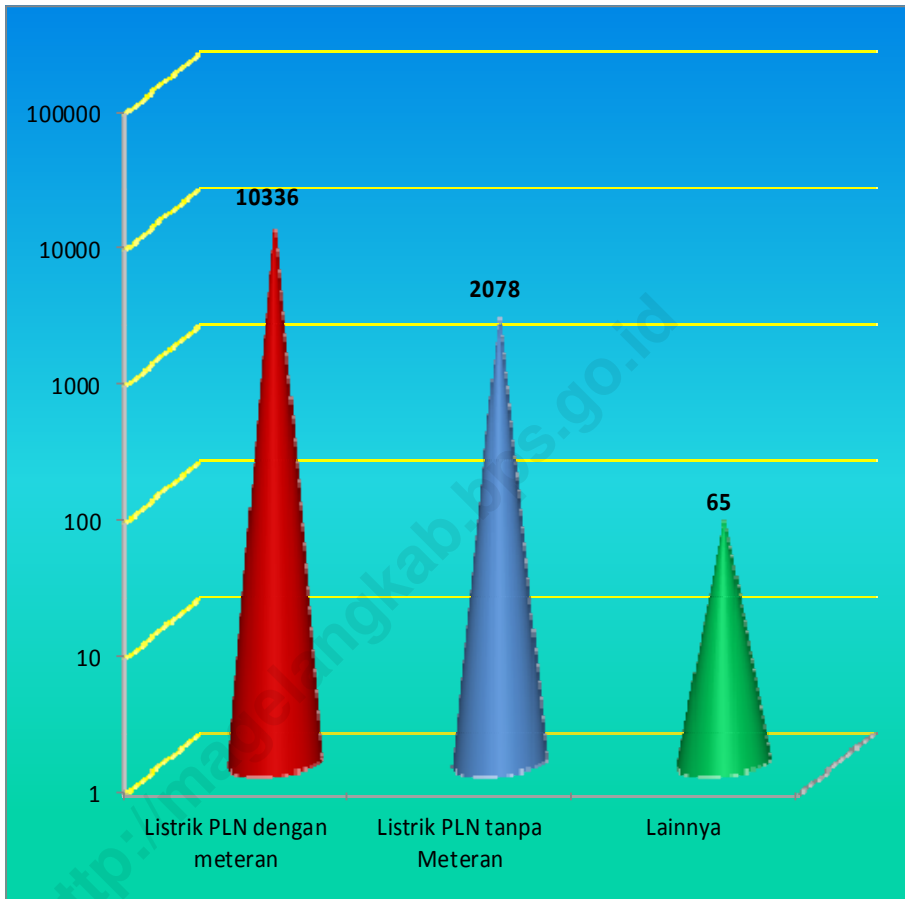

JUMLAH RUMAHTANGGA MENURUT DESA/KELURAHAN DAN SUMBER UTAMA AIR MINUM

Tabel. VII.5

No	Desa	Air Kemasan	Ledeng	Pompa	Sumur Terlindung	Sumur tak Terlindung
(1)	(2)	(3)	(4)	(5)	(6)	(7)
1	Sirahan	-	-	-	895	15
2	Tersan Gede	-	2	27	691	143
3	Baturono	-	-	-	358	23
4	Tirto	-	4	6	337	1
5	Seloboro	1	-	13	596	22
6	Gulon	18	120	20	1906	72
7	Jumoyo	6	2	19	1859	235
8	Sucen	-	-	1	953	150
9	Somoketro	-	1	20	206	11
10	Kadiluwih	-	-	146	470	84
11	Mantingan	-	-	15	339	172
12	Salam	2	2	277	1145	261
Jumlah		27	131	544	9755	1189

Sumber Data : SP 2010 (BPS)

**PRODUK DOMESTIK REGIONAL BRUTTO KECAMATAN SALAM
MENURUT LAPANGAN USAHA ATAS DASAR HARGA BERLAKU
TAHUN 2008 - 2010**
(Jutaan Rupiah)

Tabel : VIII.1

LAPANGAN USAHA	2008	2009	2010
(1)	(4)	(5)	(6)
1. Pertanian	69,997.72	76,032.90	84,696.30
1.1. Tanaman Bahan Makanan	46,485.37	50,503.26	57,328.22
1.2. Tanaman Perkebunan Rakyat	5,245.83	5,761.24	5,990.85
1.3. Peternakan & Hasil - hasilnya	12,116.97	13,234.59	14,355.56
1.4. Kehutanan	3,634.91	3,818.98	4,063.00
1.5. Perikanan	2,514.64	2,714.83	2,958.67
2. Pertambangan dan Penggalian	9,988.13	10,987.35	12,288.29
3. Industri Pengolahan	43,739.23	46,922.38	50,998.84
4. Listrik, Gas dan Air Minum	848.43	918.04	1,029.51
5. Bangunan / Konstruksi	13,350.13	14,544.26	16,146.77
6. Perdagangan, Restoran dan Hotel	68,385.55	74,299.32	84,461.30
7. Pengangkutan dan Komunikasi	14,181.64	15,124.66	16,547.99
8. Keuangan, Persewaan dan Jasa Perusahaan	6,791.69	7,182.14	7,741.40
9. Jasa - jasa	39,614.05	45,083.38	51,559.55
PDRB KEC. SALAM	266,896.57	291,094.43	325,469.95
Jumlah Penduduk Pertengahan Tahun	43,994	44,233	44,475
PDRB Perkapita (Rupiah)	6,066,698.17	6,580,869.53	7,318,042.76

Sumber : Badan Pusat Statistik Kabupaten Magelang

**PRODUK DOMESTIK REGIONAL BRUTTO KECAMATAN SALAM
MENURUT LAPANGAN USAHA ATAS DASAR HARGA KONSTAN 2000
TAHUN 2008 - 2010**
(Jutaan Rupiah)

Tabel : VIII.2

LAPANGAN USAHA	2008	2009	2010
(1)	(4)	(5)	(6)
1. Pertanian	41,243.80	42,738.07	43,125.28
1.1. Tanaman Bahan Makanan	27,791.68	28,837.77	28,943.89
1.2. Tanaman Perkebunan Rakyat	2,740.15	2,862.11	2,886.15
1.3. Peternakan & Hasil - hasilnya	7,016.67	7,256.86	7,450.97
1.4. Kehutanan	2,117.97	2,144.01	2,166.35
1.5. Perikanan	1,577.33	1,637.32	1,677.92
2. Pertambangan dan Penggalian	5,929.22	6,390.28	6,945.84
3. Industri Pengolahan	25,376.67	26,224.32	27,080.95
4. Listrik, Gas dan Air Minum	376.17	393.98	430.36
5. Bangunan / Konstruksi	7,922.46	8,460.86	9,065.09
6. Perdagangan, Restoran dan Hotel	38,534.33	40,154.18	42,015.71
7. Pengangkutan dan Komunikasi	8,343.51	8,693.11	9,237.06
8. Keuangan, Persewaan dan Jasa Perusahaan	3,784.03	3,905.31	4,060.21
9. Jasa - jasa	22,657.97	24,920.80	26,604.60
PDRB KEC. SALAM	154,168.16	161,880.91	168,565.10
Jumlah Penduduk Pertengahan Tahun	43,994	44,233	44,475
PDRB Perkapita (Rupiah)	3,504,322.61	3,659,696.15	3,790,109.02

Sumber : Badan Pusat Statistik Kabupaten Magelang

**DISTRIBUSI PERSENTASE PRODUK DOMESTIK REGIONAL
KEC. SALAM ATAS DASAR HARGA BERLAKU
TAHUN 2008 - 2010**

Tabel : VIII.3

LAPANGAN USAHA	2008	2009	2010
(1)	(4)	(5)	(6)
1. Pertanian	26.23	26.12	26.02
1.1. Tanaman Bahan Makanan	17.42	17.35	17.61
1.2. Tanaman Perkebunan Rakyat	1.97	1.98	1.84
1.3. Peternakan & Hasil - hasilnya	4.54	4.55	4.41
1.4. Kehutanan	1.36	1.31	1.25
1.5. Perikanan	0.94	0.93	0.91
2. Pertambangan dan Penggalian	3.74	3.77	3.78
3. Industri Pengolahan	16.39	16.12	15.67
4. Listrik, Gas dan Air Minum	0.32	0.32	0.32
5. Bangunan / Konstruksi	5.00	5.00	4.96
6. Perdagangan, Restoran dan Hotel	25.62	25.52	25.95
7. Pengangkutan dan Komunikasi	5.31	5.20	5.08
8. Keuangan, Persewaan dan Jasa Perusahaan	2.54	2.47	2.38
9. Jasa - jasa	14.84	15.48	15.84
PDRB KEC. SALAM	100.00	100.00	100.00

Sumber : Badan Pusat Statistik Kabupaten Magelang

**DISTRIBUSI PERSENTASE PRODUK DOMESTIK REGIONAL
KEC. SALAM ATAS DASAR HARGA KONSTAN 2000
TAHUN 2008 - 2010**

Tabel : VIII.4

LAPANGAN USAHA	2008	2009	2010
(1)	(4)	(5)	(6)
1. Pertanian	26.75	26.40	25.58
1.1. Tanaman Bahan Makanan	18.03	17.81	17.17
1.2. Tanaman Perkebunan Rakyat	1.78	1.77	1.71
1.3. Peternakan & Hasil - hasilnya	4.55	4.48	4.42
1.4. Kehutanan	1.37	1.32	1.29
1.5. Perikanan	1.02	1.01	1.00
2. Pertambangan dan Penggalian	3.85	3.95	4.12
3. Industri Pengolahan	16.46	16.20	16.07
4. Listrik, Gas dan Air Minum	0.24	0.24	0.26
5. Bangunan / Konstruksi	5.14	5.23	5.38
6. Perdagangan, Restoran dan Hotel	24.99	24.80	24.93
7. Pengangkutan dan Komunikasi	5.41	5.37	5.48
8. Keuangan, Persewaan dan Jasa Perusahaan	2.45	2.41	2.41
9. Jasa - jasa	14.70	15.39	15.78
PDRB KEC. SALAM	100.00	100.00	100.00

Sumber : Badan Pusat Statistik Kabupaten Magelang

**INDEKS IMPLISIT PRODUK DOMESTIK REGIONAL BRUTTO
KECAMATAN SALAM**

Tabel : VIII.5

LAPANGAN USAHA	2008	2009	2010
(1)	(4)	(5)	(6)
1. Pertanian	169.72	177.90	196.40
1.1. Tanaman Bahan Makanan	167.26	175.13	198.07
1.2. Tanaman Perkebunan Rakyat	191.44	201.29	207.57
1.3. Peternakan & Hasil - hasilnya	172.69	182.37	192.67
1.4. Kehutanan	171.62	178.12	187.55
1.5. Perikanan	159.42	165.81	176.33
2. Pertambangan dan Penggalian	168.46	171.94	176.92
3. Industri Pengolahan	172.36	178.93	188.32
4. Listrik, Gas dan Air Minum	225.54	233.02	239.22
5. Bangunan / Konstruksi	168.51	171.90	178.12
6. Perdagangan, Restoran dan Hotel	177.47	185.04	201.02
7. Pengangkutan dan Komunikasi	169.97	173.98	179.15
8. Keuangan, Persewaan dan Jasa Perusahaan	179.48	183.91	190.67
9. Jasa - jasa	174.83	180.91	193.80
PDRB KEC. SALAM	173.12	179.82	193.08

Sumber : Badan Pusat Statistik Kabupaten Magelang

PERTUMBUHAN EKONOMI KECAMATAN SALAM TAHUN 2008 - 2010

Tabel : VIII.6

LAPANGAN USAHA	2008	2009	2010
(1)	(4)	(5)	(6)
1. Pertanian	2.63	3.62	0.91
1.1. Tanaman Bahan Makanan	4.09	3.76	0.37
1.2. Tanaman Perkebunan Rakyat	(11.31)	4.45	0.84
1.3. Peternakan & Hasil - hasilnya	3.58	3.42	2.67
1.4. Kehutanan	0.45	1.23	1.04
1.5. Perikanan	4.04	3.80	2.48
2. Pertambangan dan Penggalan	7.78	7.78	8.69
3. Industri Pengolahan	4.47	3.34	3.27
4. Listrik, Gas dan Air Minum	1.55	4.73	9.23
5. Bangunan / Konstruksi	6.17	6.80	7.14
6. Perdagangan, Restoran dan Hotel	5.01	4.20	4.64
7. Pengangkutan dan Komunikasi	4.43	4.19	6.26
8. Keuangan, Persewaan dan Jasa Perusahaan	3.55	3.21	3.97
9. Jasa - jasa	8.01	9.99	6.76
KECAMATAN SALAM	4.78	5.00	4.13

Sumber : Badan Pusat Statistik Kabupaten Magelang

PRODUK DOMESTIK REGIONAL BRUTTO MENURUT LAPANGAN USAHA ATAS DASAR HARGA BERLAKU TAHUN 2010

(Jutaan Rupiah)

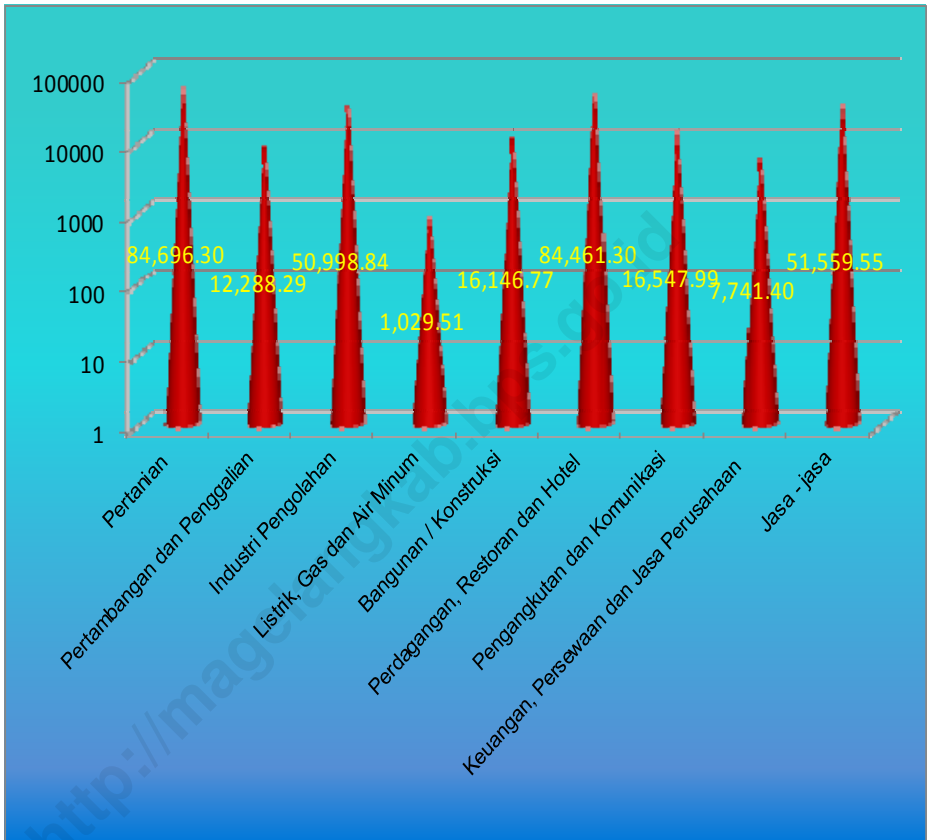



DATA
MENCERDASKAN BANGSA



BADAN PUSAT STATISTIK KABUPATEN MAGELANG

Jl. Letnan Tukiyat No.4 Telp./Fax.(0293) 788143, Kota Mungkid 56511
E-Mail : bps3308@mailhost.bps.go.id, Homepage <http://magelangkab.bps.go.id/>