Katalog/*Catalogue*: 1102001.9418090

2024

KECAMATAN DUNDU DALAM ANGKA

https://tolikara

BADAN PUSAT STATISTIK
KABUPATEN TOLIKARA

https://tolikarakab.bps.go.id

Katalog/*Catalogue*: 1102001.9418031

KECAMATAN BOKONERI DALAM ANGKA 2024

https://tolikarakab.bps.go.id

BADAN PUSAT STATISTIK
KABUPATEN TOLIKARA

KECAMATAN BOKONERI DALAM ANGKA
BOKONERI District in Figures
2024

Katalog /*Catalogue*: 1102001.9418031
Nomor Publikasi/*Publication Number*: 94180.24014

Ukuran Buku/*Book Size*: 14,8 cm x 21 cm
Jumlah Halaman/*Number of Pages* : xxiv+68 hal/*pages*

Penyusun Naskah/*Manuscript Drafter*:
BPS Kabupaten Tolikara
BPS-Statistics Tolikara Regency

Penyunting/*Editor*:
BPS Kabupaten Tolikara
BPS-Statistics Tolikara Regency

Pembuat Kover/*Cover Designer*:
BPS Kabupaten Tolikara
BPS-Statistics Tolikara Regency

Penerbit/Publisher
©BPS Kabupaten Tolikara/*BPS-Statistics Tolikara Regency*

Sumber Ilustrasi/*Illustration Source*:...

Dilarang mereproduksi dan/atau menggandakan sebagian atau seluruh isi
buku ini untuk tujuan komersial tanpa izin tertulis dari Badan Pusat Statistik Kabupaten Tolikara.
*It is prohibited to reproduce and/or duplicate part or all of this book for commercial
purpose without permission from BPS-Statistics Tolikara Regency.*

https://tolikarakab.bps.go.id

TIM PENYUSUN/*COMPILERS*
KECAMATAN BOKONERI DALAM ANGKA
BOKONERI District in Figures
2024

Pengarah/*Director*
Rafael Lumban Toruan

Penanggung Jawab/*Persons in Charge*
Pamungkas Kramatjaya

Penyunting/*Editors*
Pamungkas Kramatjaya

Pengolah Data dan Penulis Naskah/*Data Processor and Writers*
Herlina Pujianti • Pamungkas Kramatjaya

Penata Letak/*Layout Designers*
Herlina Pujianti • Pamungkas Kramatjaya

https://tolikarakab.bps.go.id

https://tolikarakab.bps.go.id

KONTRIBUTOR DATA/*DATA CONTRIBUTORS*

1. Kementerian Agama/*Ministry of Religious Affair*
2. Kementerian Pendidikan dan Kebudayaan/*Ministry of Education and Culture*
3. Badan Meteorologi Klimatologi dan Geofisika/*Meteorological, Climatology, and Geophysical Agency*
4. Badan Pusat Statistik/*BPS-Statistics Indonesia*

https://tolikarakab.bps.go.id

https://tolikarakab.bps.go.id

PETA WILAYAH KECAMATAN BOKONERI
MAP OF BOKONERI DISTRICT

https://tolikarakab.bps.go.id

https://tolikarakab.bps.go.id

KEPALA BPS KABUPATEN TOLIKARA
HEAD OF BPS-STATISTICS TOLIKARA REGENCY

RAFAEL LUMBAN TORUAN

https://tolikarakab.bps.go.id

KATA PENGANTAR

Kecamatan BOKONERI Dalam Angka 2024 merupakan publikasi tahunan yang diterbitkan oleh BPS Kabupaten Tolikara. Publikasi ini terdiri dari 7 (tujuh) bab. Disadari bahwa publikasi ini belum sepenuhnya memenuhi harapan pihak pemakai data khususnya para perencana, namun diharapkan dapat membantu melengkapi penyusunan rencana pembangunan di Kabupaten Tolikara.

Publikasi ini dapat terwujud berkat kerja sama dan bantuan dari berbagai pihak baik instansi pemerintah maupun swasta. Kepada semua pihak yang telah memberikan bantuan disampaikan penghargaan dan terima kasih yang sebesar –besarnya.

Walaupun publikasi ini telah disiapkan sebaik-baiknya, namun disadari masih ada kekurangan dan kesalahan yang terjadi. Untuk perbaikan publikasi ini, tanggapan dan saran yang bersifat konstruktif dari para pemakai sangat diharapkan.

https://tolikarakab.bps.go.id

Karubaga, September 2024
Kepala BPS
Kabupaten Tolikara

RAFAEL LUMBAN TORUAN

PREFACE

BOKONERI District in Figures 2024 is an annual publication published by BPS Tolikara Regency. This publication consists of 7 (seven) chapters. It is realized that this publication has not fully met the expectations of data users, especially planners, but it is hoped that it can help complete the preparation of development plans in Tolikara Regency.

This publication can be realized thanks to the cooperation and assistance of various parties, both government and private agencies. To all parties who have provided assistance, we express our deepest appreciation and gratitude.

Although this publication has been prepared as well as possible, it is realized that there are still shortcomings and errors that occur. To improve this publication, constructive responses and suggestions from users are highly expected.

https://tolikarakab.bps.go.id

Karubaga, September 2024
Head of BPS-Statistics
Tolikara Regency

RAFAEL LUMBAN TORUAN

DAFTAR ISI/*CONTENTS*

KECAMATAN BOKONERI DALAM ANGKA
BOKONERI District in Figures
2024

	Halaman *Page*
Kata Pengantar	xi
Preface	xii
Daftar Isi/***Contents***	xiii
Daftar Tabel/***List of Tables***	xv
Penjelasan Umum/***Explanatory Notes***	xxi
Daftar Singkatan/***List of Abbreviation***	xxiii
1. Geografi/*1Geography*	1
2. Pemerintahan/*Government*	5
3. Penduduk/*Population*	11
4. Sosial dan Kesejahteraan Rakyat/*Social and Welfare*	17
5. Pertanian/*Agriculture*	41
6. Pariwisata, Transportasi, dan Komunikasi/*Tourism, Transportation, and Communication*	51
7. Perbankan, Koperasi, dan Perdagangan/*Banking, Cooperative, and Trade*	59
Daftar Pustaka/***Bibliography***	67

https://tolikarakab.bps.go.id

https://tolikarakab.bps.go.id

DAFTAR TABEL/*LIST OF TABLES*

Tabel *Table*		Halaman *Page*
1.	**GEOGRAFI/*1***	
1.1	Luas Daerah Menurut Desa/Kelurahan di Kecamatan BOKONERI, 2023 *Total Area by Villages/Kelurahan in BOKONERI District, 2023*	6
1.2	Jarak ke Ibukota Kecamatan dan Ibukota Kabupaten/Kota Menurut Desa/Kelurahan di Kecamatan BOKONERI (km), 2023 *Distance to the District Capital and Regency/Municipal Capital by Villages/Kelurahan in BOKONERI District (km), 2023*	7
2.	**PEMERINTAHAN/GOVERNMENT**	
2.1	**WILAYAH ADMINISTRATIF** ***ADMINISTRATIVE AREA***	
2.1.1	Jumlah Rukun Warga (RW) dan Rukun Tetangga (RT) Menurut Desa/Kelurahan di Kecamatan BOKONERI, 2023 *Number of Rukun Warga and Rukun Tetangga by Villages[1]/ Kelurahan in BOKONERI District, 2023*	14
2.2	**SUMBER DAYA MANUSIA** ***HUMAN RESOURCES***	
2.2.1	Jumlah Pegawai Negeri Sipil Menurut Pemerintah Daerah dan Jenis Kelamin di Kecamatan BOKONERI, 2023 *Number of Civil Servants by Local Government and Sex in BOKONERI District, 2023*	15
2.2.2	Jumlah Pegawai Negeri Sipil Pemerintah Daerah Kecamatan XX Menurut Tingkat Pendidikan dan Jenis Kelamin, 2023 *Number of Civil Servants of XX District Government by Educational Level and Sex, 2023*	16
3.	**PENDUDUK/POPULATION**	
3.1	Penduduk, Distribusi Persentase Penduduk, Kepadatan Penduduk, Rasio Jenis Kelamin Penduduk Menurut Desa/Kelurahan di Kecamatan BOKONERI, 2023	

https://bokonerikab.bps.go.id

Tabel *Table*		Halaman *Page*

Population, Percentage Distribution of Population, Population Density, and Population Sex Ratio by Villages/Kelurahan in BOKONERI District, 2023 22

3.2 Jumlah Penduduk Menurut Kelompok Umur dan Jenis Kelamin di Kecamatan BOKONERI, 2023
Population by Age Groups and Sex in BOKONERI District, 2023 24

4. SOSIAL DAN KESEJAHTERAAN RAKYAT/SOCIAL AND WELFARE

4.1 PENDIDIKAN
EDUCATION

4.1.1 Banyaknya Desa[1]/Kelurahan yang Memiliki Fasilitas Sekolah Menurut Tingkat Pendidikan di Kecamatan BOKONERI, 2021–2023
Number of Villages[1]/Kelurahan Having Educational Facilities by Educational Level in BOKONERI District, 2021–2023 30

4.1.2 Jumlah Sekolah Menurut Tingkat Pendidikan di Kecamatan BOKONERI, 2023/2024
Number of Schools by Educational Level in BOKONERI District, 2023/2024 31

4.1.3 Jumlah Guru Menurut Tingkat Pendidikan di Kecamatan BOKONERI, 2023/2024
Number of Teachers by Educational Level in BOKONERI District, 2023/2024 32

4.1.4 Jumlah Murid Menurut Tingkat Pendidikan di Kecamatan BOKONERI, 2023/2024
Number of Pupils by Educational Level in BOKONERI District, 2023/2024 33

4.2 KESEHATAN
HEALTH

4.2.1 Banyaknya Desa[1]/Kelurahan yang Memiliki Sarana Kesehatan Menurut Jenis Sarana Kesehatan di Kecamatan BOKONERI, 2021–2023
Number of Villages[1]/Kelurahan Health Facilities by Type of Health Facilities in BOKONERI District, 2021–2023 34

4.2.2 Banyaknya Warga Penderita Kekurangan Gizi Menurut Desa/Kelurahan di Kecamatan BOKONERI, 2023

https://bokoneri.bps.go.id

Tabel *Table*		Halaman *Page*

Number of People with Malnutrition by Villages/Kelurahan in BOKONERI District, 2023 35

4.3 PERUMAHAN DAN LINGKUNGAN
HOUSING AND ENVIRONMENT

4.3.1 Banyaknya Desa[1]/Kelurahan Menurut Sumber Air Minum Sebagian Besar Keluarga di Kecamatan BOKONERI, 2021–2023
Number of Villages[1]/Kelurahan by Drinking Water Source of Majority Family in BOKONERI District, 2021–2023 36

4.3.2 Banyaknya Keluarga Menurut Desa/Kelurahan dan Jenis Pengguna Listrik di Kecamatan BOKONERI, 2023
Number of Family by Villages/Kelurahan and Type of Electricity Consumer in BOKONERI District, 2023 37

4.3.3 Banyaknya Desa[1]/Kelurahan Menurut Sumber Penerangan Jalan Utama Desa/Kelurahan di Kecamatan BOKONERI, 2021–2023
Number of Villages[1]/Kelurahan by Source of Villages/Kelurahan's Main Street Illumination in BOKONERI District, 2021–2023 38

4.3.4 Banyaknya Desa[1]/Kelurahan Menurut Penggunaan Fasilitas Tempat Buang Air Besar Sebagian Besar Keluarga di Kecamatan BOKONERI, 2021–2023
Number of Villages[1]/Kelurahan by Toilet Facility Used by Majority Family in BOKONERI District, 2021–2023 39

4.3.5 Banyaknya Desa/Kelurahan Menurut Jenis Bahan Bakar untuk Memasak yang Digunakan Sebagian Besar Keluarga di Kecamatan BOKONERI, 2023
Number of Villages/Kelurahan by Type of Cooking Fuel Used by Majority Family in BOKONERI District, 2023 40

4.4 AGAMA DAN SOSIAL LAINNYA
RELIGION AND OTHER SOCIAL AFFAIRS

4.4.1 Jumlah Tempat Peribadatan Menurut Desa/Kelurahan di Kecamatan BOKONERI, 2023
Number of Worship Places by Villages/Kelurahan in BOKONERI District, 2023 41

4.4.2 Banyaknya Kejadian Bencana Alam Menurut Desa/Kelurahan dan Jenis Bencana Alam di Kecamatan BOKONERI, 2023

https://bokonerikab.bps.go.id

Tabel *Table*		Halaman *Page*

Number of Natural Disaster Events by Villages/Kelurahan and Type of Natural Disaster in BOKONERI District, 2023 42

4.4.3 Banyaknya Korban Jiwa Akibat Bencana Alam Menurut Desa/Kelurahan dan Jenis Bencana Alam di Kecamatan BOKONERI, 2023
Number of Fatalities Due to Natural Disasters by Villages/Kelurahan and Type of Natural Disaster in BOKONERI District, 2023 45

4.4.4 Keberadaan Fasilitas/Upaya Antisipasi/Mitigasi Bencana Alam Menurut Desa/Kelurahan di Kecamatan BOKONERI, 2023
Existence of Facilities/Efforts for Anticipation/Mitigation of Natural Disasters by Villages/Kelurahan by Villages/Kelurahan in BOKONERI District, 2023 48

4.4.5 Banyaknya Desa/Kelurahan yang Memiliki Kelompok Kegiatan Olahraga Menurut Jenis Olahraga dan Ketersedian Fasilitas/ Lapangan Olahraga di Kecamatan BOKONERI, 2023
Number of Villages/Kelurahan Having Sport Activities Groups by Type of Sport and Availability of Sport Facilities/Fields in BOKONERI District, 2023 50

5. PERTANIAN/AGRICULTURE

5.1 Luas Panen Tanaman Sayuran dan Buah-buahan Semusim Menurut Jenis Tanaman di Kecamatan BOKONERI (ha), 2020–2023
Harvested Area of Seasonal Vegetables and Fruits by Kind of Plant in BOKONERI District (ha), 2020–2023 56

5.2 Produksi Tanaman Sayuran dan Buah-buahan Semusim Menurut Jenis Tanaman di Kecamatan BOKONERI (kuintal), 2020–2023
Production of Seasonal Vegetables and Fruits by Kind of Plant in BOKONERI District (quintal), 2020–2023 57

5.3 Luas Panen Tanaman Biofarmaka Menurut Jenis Tanaman di Kecamatan BOKONERI (m^2), 2020–2023
Harvested Area of Medicinal Plants by Kind of Plant in BOKONERI District (m^2), 2020–2023 58

5.4 Produksi Tanaman Biofarmaka Menurut Jenis Tanaman di Kecamatan BOKONERI (kg), 2020–2023

https://bokonerikab.bps.go.id

Tabel *Table*		Halaman *Page*

Production of Medicinal Plants by Kind of Plant in BOKONERI District (kg),2020–2023 59

5.5 Luas Panen Tanaman Hias Menurut Jenis Tanaman di Kecamatan BOKONERI (m^2), 2020–2023
Harvested Area of Ornamental Plants by Kind of Plant in BOKONERI District (m^2), 2020–2023 60

5.6 Produksi Tanaman Hias Menurut Jenis Tanaman di Kecamatan BOKONERI (tangkai), 2020–2023
Production of Ornamental Plants by Kind of Plant n BOKONERI District (stalks), 2020–2023 61

5.7 Produksi Buah-Buahan dan Sayuran Tahunan Menurut Jenis Tanaman di Kecamatan BOKONERI (kuintal), 2020–2023
Production of Annual Fruits and Vegetables by Kind of Plant in BOKONERI District (quintal), 2020–2023 62

6. PARIWISATA, TRANSPORTASI, DAN KOMUNIKASI/TOURISM, TRANSPORTATION, AND COMMUNICATION

6.1 PARIWISATA
TOURISM

6.1.1 Jumlah Sarana Akomodasi Menurut Desa/Kelurahan dan Jenis Akomodasi di Kecamatan BOKONERI, 2023
Number of Accomodation Facilities by Villages/Kelurahan and Type of Accomodation in BOKONERI District, 2023 68

6.2 TRANSPORTASI
TRANSPORTATION

6.2.1 Prasarana dan Sarana Transportasi Antardesa/Kelurahan Menurut Desa/Kelurahan di Kecamatan BOKONERI, 2023
Inter-Villages/Kelurahan Transportation Infrastructure and Facilities by Villages/Kelurahan in BOKONERI District, 2023 69

6.3 KOMUNIKASI
COMMUNICATION

https://bukukarangbps.go.id

Tabel *Table*		Halaman *Page*

6.2.2 Keberadaan Kantor Pos/Pos Pembantu/Rumah Pos, Pos Keliling, dan Perusahaan/Agen Jasa Ekspedisi Swasta Menurut Desa/Kelurahan di Kecamatan BOKONERI, 2023
Number of Post Office/Subsidiary of Post Office, Mobile Portal Service, Private Expedition Service Company by Villages/Kelurahan in BOKONERI District, 2023 71

6.3.1 Jumlah Menara Telepon seluler dan Operator Layanan Komunikasi Telepon Seluler Menurut Desa/Kelurahan di Kecamatan BOKONERI, 2023
Number of Base Transceiver Station (BTS) and Cellular Phone Communication Service Operators by Villages/Kelurahan in BOKONERI District, 2023 72

6.3.2 Kekuatan Sinyal Telepon Seluler dan Jenis Sinyal Internet Telepon Seluler Menurut Desa/Kelurahan di Kecamatan BOKONERI, 2023
The Strenght of Celular Phone Signal by Villages/Kelurahan in BOKONERI District, 2023 73

7. PERBANKAN, KOPERASI, DAN PERDAGANGAN/BANKING, COOPERATIVE, AND TRADE

7.1 Banyaknya Sarana Lembaga Keuangan Bank Menurut Desa/Kelurahan dan Jenis Bank di Kecamatan BOKONERI, 2023
Number of Bank by Villages/Kelurahan and Type of Bank in BOKONERI District, 2023 82

7.2 Banyaknya Koperasi Aktif Menurut Menurut Desa/Kelurahan dan Jenis Koperasi di Kecamatan BOKONERI, 2023
Number of Cooperative by Villages/Kelurahan and Type of Cooperative in BOKONERI District, 2023 83

7.3 Banyaknya Sarana Perdagangan Menurut Desa/Kelurahan dan Jenis Sarana Perdagangan di Kecamatan BOKONERI, 2023
Number of Trade Facilities by Villages/Kelurahan and Type of Trade Facilities in BOKONERI District, 2023 85

https://bokonerikab.bps.go.id

PENJELASAN UMUM/*EXPLANATORY NOTES*

Tanda-tanda, satuan-satuan, dan lain-lainnya yang digunakan dalam publikasi ini adalah sebagai berikut:
Symbols, measurement units, and acronyms which are used in this publication, are as follows:

1. TANDA-TANDA/*SYMBOLS*

Data tidak tersedia/*Data not available*	: ...
Tidak ada atau nol /*Null or zero*	: –
Data dapat diabaikan/*Data negligible*	: ~0
Tanda decimal/*Decimal point*	: ,
Data tidak dapat ditampilkan/*Not applicable*	: NA
Angka estimasi/*Estimated figures*	: e
Angka diperbaiki/*Revised figures*	: r
Angka sementara/*Preliminary figures*	: *
Angka sangat sementara/*Very preliminary figures*	: **
Angka sangat sangat sementara/*Very very preliminary figures*	: ***

2. SATUAN/*UNITS*

barel/*barrel*	:	158,99 liter/*litres* = 1/6,2898 m^3
hektare (ha)/*hectare (ha)*	:	10.000 m^2
kilometer (km)/*kilometres (km)*	:	1.000 meter/*meters (m)*
knot/*knot*	:	1,8523 km/jam (*km/hour*)
kuintal/*quintal*	:	100 kg
KWh	:	1.000 Watt *hour*
MWh	:	1.000 KWh
liter (untuk beras)/*litre (for rice)*	:	0,80 kg
MMSCF	:	1/35,3 m^3
metrik ton (m.ton)/*metric ton (m. ton)*	:	0,98421 long ton = 1.000 kg
ons/*ounce*	:	28,31 gram/*grams*
ton	:	1.000 kg

Satuan lain: buah, dus, butir, helai/lembar, kaleng, batang, pulsa, ton kilometer (ton-km), jam, menit, persen (%).
Other units: unit, pack, pieces, sheet, tin, pulse, ton-kilometres(ton-km), hour, minute, percent (%).

Perbedaan angka di belakang koma disebabkan oleh pembulatan angka.
The difference in decimal numbers is caused by rounding.

https://tolikab.bps.go.id

https://tolikarakab.bps.go.id

DAFTAR SINGKATAN/*LIST OF ABBREVIATION*

SI	:	Stasiun Iklim/*Climate Station*
SMPK	:	Stasiun Meterologi Pertanian Khusus/*Special Agricultural Meteorological Station*
t.t	:	Tempat tidur/*Bed*
BCG	:	Bacillus Calmette Guerin
DPT	:	Difteri, Pertusis, Tetanus/*Diphtheria, Tetanus, and Pertussis*
TT	:	Tetanus Toxoid
IOT	:	Industri Obat Tradisional/*Traditional Medicine Industry*
IKOT	:	Industri Kecil Obat Tradisional/*Traditional Medicine Small Industry*
Alkes	:	Alat kesehatan/*Health Kits*
PKRT	:	Perbekalan Kesehatan Rumah tangga/*Household Health Logistics*
Kompl	:	Komplemen/*Complement*
IRTP	:	Industri Pangan Produksi Rumah Tangga/*Foods Home Industry*
PBF	:	Pedagang Besar Farmasi/*Pharmacy Whole-seller*
GFK	:	Gudang Farmasi Kab/Kota/Regency/*Muncipality Pharmacy Warehouse*
RB	:	Rumah Bersalin/*Delivery House*
Pustu	:	Puskesmas pembantu/*Auxiliary Public Health Center*
BP	:	Balai Pengobatan/*Polyclinic*
TPS	:	Tempat Pembuangan Sampah Sementara /*landfill*
Jamkesmas	:	Jaminan kesehatan masyarakat miskin/*Poor public health insurance*
PJKMU	:	Program Jaminan Kesehatan Masyarakat Umum/*General Public Health Insurance Program*
SIUP	:	Surat Ijin Usaha Perdagangan/*Trading Permission Letter*
TDP	:	Tanda Daftar Perusahaan/*Company Registration Identity*
API	:	Angka Pengenal Importir/*Importer's Identity Number*

https://kolinpatab.bps.go.id

https://tolikarakab.bps.go.id

01

GEOGRAFI
GEOGRAPHY

https://tolikarakab.bps.go.id

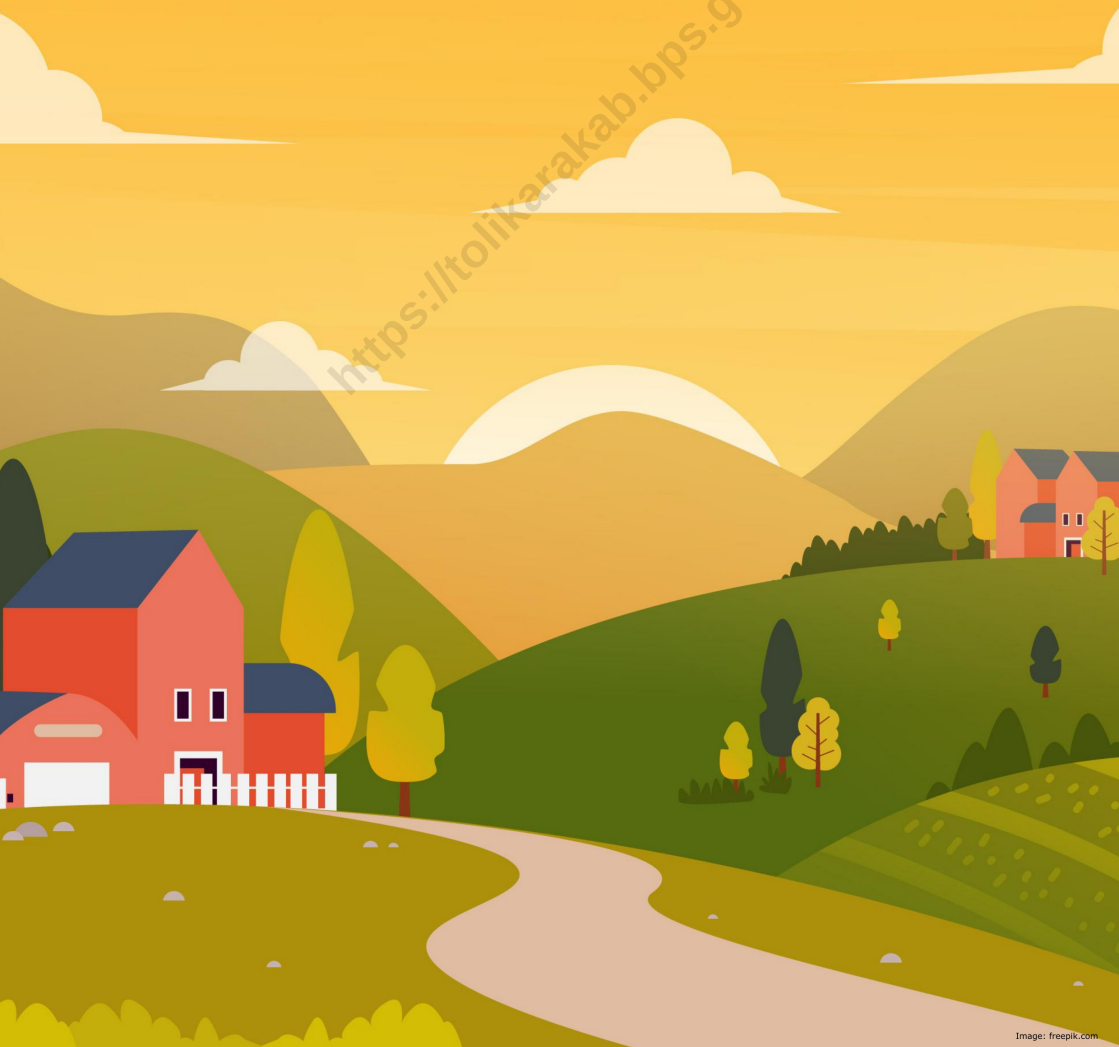

Image: freepik.com

https://tolikarakab.bps.go.id

Tabel 1.1
Table

Luas Daerah Menurut Desa/Kelurahan di Kecamatan BOKONERI, 2023
Total Area by Villages/Kelurahan in BOKONERI District, 2023

Desa/Kelurahan *Village/Kelurahan*	Luas *Total Area* (km^2/*sq.km*)	Persentase terhadap Luas Kecamatan *Percentage to District Area*
(1)	(2)	(3)
Nama Kecamatan		

Catatan/*Note:* ...
Sumber/*Source:* ...

https://tolikarakab.bps.go.id

Tabel 1.2
Table

Jarak ke Ibukota Kecamatan dan Ibukota Kabupaten/Kota Menurut Desa/Kelurahan di Kecamatan BOKONERI (km), 2023
Distance to the District Capital and Regency/Municipal Capital by Villages/Kelurahan in BOKONERI District (km), 2023

Desa/Kelurahan *Village/Kelurahan*	Jarak ke Ibukota Kecamatan *Distance to District Capital*	Jarak ke Ibukota Kabupaten/Kota *Distance to Regency/Municipal Capital*
(1)	(2)	(3)

https://tolikarakab.bps.go.id

Catatan/*Note:* ...
Sumber/*Source:* ...

02

PEMERINTAHAN
GOVERNMENT

https://tolikarakab.bps.go.id

Image: freepik.com

https://tolikarakab.bps.go.id

2.1 WILAYAH ADMINISTRATIF
ADMINISTRATIVE AREA

Tabel 2.1.1 / ***Table***

Jumlah Rukun Warga (RW) dan Rukun Tetangga (RT) Menurut Desa/Kelurahan di Kecamatan BOKONERI, 2023
Number of Rukun Warga and Rukun Tetangga by Villages[1]/ Kelurahan in BOKONERI District, 2023

Desa/Kelurahan *Village/Kelurahan*	Rukun Warga (RW)	Rukun Tetangga (RT)
(1)	(2)	(3)
Nama Kecamatan		

Catatan/*Note*: ...
Sumber/*Source*: ...

https://tolikarakab.bps.go.id

2.2 SUMBER DAYA MANUSIA
HUMAN RESOURCES

Tabel 2.2.1
Table

Jumlah Pegawai Negeri Sipil Menurut Pemerintah Daerah dan Jenis Kelamin di Kecamatan BOKONERI, 2023
Number of Civil Servants by Local Government and Sex in BOKONERI District, 2023

Pemerintah Daerah *Local Government*	Laki-Laki *Male*	Perempuan *Female*	Jumlah *Total*
(1)	(2)	(3)	(4)
Pemerintah Daerah Kecamatan XX *XX District Government*			
Pemerintah Daerah Kelurahan A *A Kelurahan Government*			
Pemerintah Daerah Kelurahan B *B Kelurahan Government*			
Pemerintah Daerah Desa C *C Village Government*			
Pemerintah Daerah Desa D *D Village Government*			

Catatan/*Note*: ...
Sumber/*Source*: ...

https://tolikarakab.bps.go.id

Tabel 2.2.2
Table

Jumlah Pegawai Negeri Sipil Pemerintah Daerah Kecamatan XX Menurut Tingkat Pendidikan dan Jenis Kelamin, 2023
Number of Civil Servants of XX District Government by Educational Level and Sex, 2023

Tingkat Pendidikan *Educational Level*	Laki-Laki *Male*	Perempuan *Female*	Jumlah *Total*
(1)	(2)	(3)	(4)
Sekolah Dasar (SD) *Primary School*			
SMP/Sederajat *Junior High School*			
SMA/Sederajat *Senior High School*			
Diploma I/Akta I *Diploma I/Akta I*			
Diploma II/Akta II *Diploma II/Akta II*			
Diploma III/Akta III *Diploma III/Akta III*			
Diploma IV/Akta IV *Diploma IV/Akta IV*			
S1/Sarjana *Under Graduate/Bachelor*			
S2/Pasca Sarjana *Graduate*			
S3/Doktor/Ph.D *Post Graduate*			
Jumlah/*Total*			

Catatan/*Note*: ...
Sumber/*Source*: ...

https://tolikarakab.bps.go.id

https://tolikarakab.bps.go.id

03

PENDUDUK
POPULATION

https://tolikarakab.bps.go.id

Image: freepik.com

https://tolikarakab.bps.go.id

Tabel 3.1
Table

Penduduk, Distribusi Persentase Penduduk, Kepadatan Penduduk, Rasio Jenis Kelamin Penduduk Menurut Desa/ Kelurahan di Kecamatan BOKONERI, 2023
Population, Percentage Distribution of Population, Population Density, and Population Sex Ratio by Villages/ Kelurahan in BOKONERI District, 2023

Desa/Kelurahan *Village/Kelurahan*	Penduduk/*Population*		
	Laki-Laki/*Male*	Perempuan/*Female*	Jumlah/*Total*
(1)	(2)	(3)	(4)
Nama Kecamatan			

https://tolikarakab.bps.go.id

Lanjutan Tabel/*Continued Table* 3.1

Desa/Kelurahan *Village/Kelurahan*	Persentase Penduduk *Percentage of Total Population*	Kepadatan Penduduk (per km^2) *Population Density per sq.km*	Rasio Jenis Kelamin Penduduk *Population Sex Ratio*
(1)	(5)	(6)	(7)
Nama Kecamatan			

Catatan/*Note*: ...
Sumber/*Source*: ...

https://tolikarakab.bps.go.id

Tabel 3.2
Table

Jumlah Penduduk Menurut Kelompok Umur dan Jenis Kelamin di Kecamatan BOKONERI, 2023
Population by Age Groups and Sex in BOKONERI District, 2023

Kelompok Umur *Age Groups*	Jenis Kelamin/*Sex*		
	Laki-Laki *Male*	Perempuan *Female*	Jumlah *Total*
(1)	(2)	(3)	(4)
Nama Kecamatan			

Catatan/*Note*: ...
Sumber/*Source*: ...

https://tolikarakab.bps.go.id

https://tolikarakab.bps.go.id

04

SOSIAL DAN KESEJAHTERAAN RAKYAT
SOCIAL AND WELFARE

https://tolikarakab.bps.go.id

Image: freepik.com

https://tolikarakab.bps.go.id

4.1 PENDIDIKAN
EDUCATION

Tabel 4.1.1
Table

Banyaknya Desa[1]/Kelurahan yang Memiliki Fasilitas Sekolah Menurut Tingkat Pendidikan di Kecamatan BOKONERI, 2021–2023
Number of Villages[1]/Kelurahan Having Educational Facilities by Educational Level in BOKONERI District, 2021–2023

Tingkat Pendidikan *Educational Level*	2021[2]	2022[3]	2023[3]
(1)	(2)	(3)	(4)
Sekolah Dasar (SD) *Primary School*			
Madrasah Ibtidaiyah (MI) *Madrasah Ibtidaiyah*			
Sekolah Menengah Pertama (SMP) *Junior High School*			
Madrasah TsBOKONERIyah (MTs) *Madrasah TsBOKONERIyah (MTs)*			
Sekolah Menengah Atas (SMA) *Senior High School*			
Sekolah Menengah Kejuruan (SMK) *Vocational High School*			
Madrasah Aliyah (MA) *Madrasah Aliyah*			
Akademi/Perguruan Tinggi *Academy/University*			

https://tolikarakab.bps.go.id

Catatan/*Note*: [1] Desa pada tabel ini termasuk Unit Permukiman Transmigrasi (UPT) yang masih dibina oleh kementerian terkait/ *Villages in this table include Transmigration Settlement Unit which is still fostered by the relevant ministries.*

Sumber/*Source*: [2] Badan Pusat Statistik, Pendataan Potensi Desa (Podes)/*BPS-Statistics Indonesia, Village Potential Data Collecting*
[3] ...

Tabel 4.1.2
Table

Jumlah Sekolah Menurut Tingkat Pendidikan di Kecamatan BOKONERI, 2023/2024
Number of Schools by Educational Level in BOKONERI District, 2023/2024

Tingkat Pendidikan *Educational Level*	Negeri/*Public*	Swasta/*Private*	Jumlah/*Total*
(1)	(2)	(3)	(4)
Taman Kanak-Kanak (TK)[1] *Kindergarten[1]*			
Raudatul Athfal (RA)[2] *Raudatul Athfal (RA)[2]*	_3		
Sekolah Dasar (SD)[4] *Elementary Schools[4]*			
Madrasah Ibtidaiyah (MI)[2] *Madrasah Ibtidaiyah (MI)[2]*			
Sekolah Menengah Pertama (SMP)[4] *Junior High Schools[4]*			
Madrasah TsBOKONERIyah (MTs)[2] *Madrasah TsBOKONERIyah (MTs)[2]*			
Sekolah Menengah Atas (SMA)[4] *Senior High Schools[4]*			
Sekolah Menengah Kejuruan (SMK)[4] *Vocational High Schools[4]*			
Madrasah Aliyah (MA)[2] *Madrasah Aliyah (MA)[2]*			

https://tolikarakab.bps.go.id

Catatan/*Note*: [3] Seluruh Raudatul Athfal (RA) berstatus swasta/*All Raudatul Athfal (RA) are private*

Sumber/*Source*: [1] Kementerian Pendidikan, Kebudayaan, Riset, dan Teknologi; https://dapo.kemdikbud.go.id/sp; data semester genap per tanggal 3 September 2024 /*Ministry of Education, Culture, Research, and Technology; https://dapo.kemdikbud.go.id/sp; even semester data as of 3 September 2024*

[2] Kementerian Agama, EMIS, data semester genap laporan sampai dengan 30 Juni 2024/*Ministry of Religious Affairs, EMIS, odd semester report data up to 30 June 2024*

[4] Kementerian Pendidikan, Kebudayaan, Riset, dan Teknologi; Sistem Data Pokok Pendidikan; data semester ganjil laporan sampai dengan 30 November 2023/*Ministry of Education, Culture, Research, and Technology; Basic Education Data System; odd semester report data up to 30 November 2023*

Tabel 4.1.3
Table

Jumlah Guru Menurut Tingkat Pendidikan di Kecamatan BOKONERI, 2023/2024
Number of Teachers by Educational Level in BOKONERI District, 2023/2024

Tingkat Pendidikan *Educational Level*	Negeri/*Public*	Swasta/*Private*	Jumlah/*Total*
(1)	(2)	(3)	(4)
Taman Kanak-Kanak (TK)[1] *Kindergarten[1]*			
Raudatul Athfal (RA)[2] *Raudatul Athfal (RA)[2]*			
Sekolah Dasar (SD)[4,5] *Elementary Schools[4,5]*			
Madrasah Ibtidaiyah (MI)[2] *Madrasah Ibtidaiyah (MI)[2]*			
Sekolah Menengah Pertama (SMP)[4,5] *Junior High Schools[4,5]*			
Madrasah TsBOKONERIyah (MTs)[2] *Madrasah TsBOKONERIyah (MTs)[2]*			
Sekolah Menengah Atas (SMA)[4,5] *Senior High Schools[4,5]*			
Sekolah Menengah Kejuruan (SMK)[4,5] *Vocational High Schools[4,5]*			
Madrasah Aliyah (MA)[2] *Madrasah Aliyah (MA)[2]*			

https://tolikarakab.bps.go.id

Catatan/*Note*: [3] Seluruh Raudatul Athfal (RA) berstatus swasta/*All Raudatul Athfal (RA) are private*
[5] Jumlah guru termasuk kepala sekolah dan guru/*The total of teachers including headmaster and teacher.*

Sumber/*Source*: [1] Kementerian Pendidikan, Kebudayaan, Riset, dan Teknologi; https://dapo.kemdikbud.go.id/sp; data semester genap per tanggal 3 September 2024 /*Ministry of Education, Culture, Research, and Technology; https://dapo.kemdikbud.go.id/sp; even semester data as of 3 September 2024*
[2] Kementerian Agama, EMIS, data semester genap laporan sampai dengan 30 Juni 2024/*Ministry of Religious Affairs, EMIS, odd semester report data up to 30 June 2024*
[4] Kementerian Pendidikan, Kebudayaan, Riset, dan Teknologi; Sistem Data Pokok Pendidikan; data semester ganjil laporan sampai dengan 30 November 2023/*Ministry of Education, Culture, Research, and Technology; Basic Education Data System; odd semester report data up to 30 November 2023*

Tabel 4.1.4
Table

Jumlah Murid Menurut Tingkat Pendidikan di Kecamatan BOKONERI, 2023/2024
Number of Pupils by Educational Level in BOKONERI District, 2023/2024

Tingkat Pendidikan *Educational Level*	Negeri/*Public*	Swasta/*Private*	Jumlah/*Total*
(1)	(2)	(3)	(4)
Taman Kanak-Kanak (TK)[1] *Kindergarten[1]*			
Raudatul Athfal (RA)[2] *Raudatul Athfal (RA)[2]*			
Sekolah Dasar (SD)[4] *Elementary Schools[4]*			
Madrasah Ibtidaiyah (MI)[2] *Madrasah Ibtidaiyah (MI)[2]*			
Sekolah Menengah Pertama (SMP)[4] *Junior High Schools[4]*			
Madrasah TsBOKONERIyah (MTs)[2] *Madrasah TsBOKONERIyah (MTs)[2]*			
Sekolah Menengah Atas (SMA)[4] *Senior High Schools[4]*			
Sekolah Menengah Kejuruan (SMK)[4] *Vocational High Schools[4]*			
Madrasah Aliyah (MA)[2] *Madrasah Aliyah (MA)[2]*			

Catatan/*Note*: [3] Seluruh Raudatul Athfal (RA) berstatus swasta/*All Raudatul Athfal (RA) are private*

Sumber/*Source*: [1] Kementerian Pendidikan, Kebudayaan, Riset, dan Teknologi; https://dapo.kemdikbud.go.id/sp; data semester genap per tanggal 3 September 2024 /*Ministry of Education, Culture, Research, and Technology; https://dapo.kemdikbud.go.id/sp; even semester data as of 3 September 2024*

[2] Kementerian Agama, EMIS, data semester genap laporan sampai dengan 30 Juni 2024/*Ministry of Religious Affairs, EMIS, odd semester report data up to 30 June 2024*

[4] Kementerian Pendidikan, Kebudayaan, Riset, dan Teknologi; Sistem Data Pokok Pendidikan; data semester ganjil laporan sampai dengan 30 November 2023/*Ministry of Education, Culture, Research, and Technology; Basic Education Data System; odd semester report data up to 30 November 2023*

https://tolikarakab.bps.go.id

4.2 KESEHATAN
HEALTH

Tabel 4.2.1
Table

Banyaknya Desa[1]/Kelurahan yang Memiliki Sarana Kesehatan Menurut Jenis Sarana Kesehatan di Kecamatan BOKONERI, 2021–2023
Number of Villages[1]/Kelurahan Health Facilities by Type of Health Facilities in BOKONERI District, 2021–2023

Jenis Sarana Kesehatan *Type of Health Facilities*	2021[2]	2022[3]	2023[3]
(1)	(2)	(3)	(4)
Rumah Sakit *Hospital*			
Rumah Sakit Bersalin *Maternity Hospital*			
Poliklinik/Balai Pengobatan *Polyclinic*			
Puskesmas Rawat Inap *Public Health Center with Inpatient Care*			
Puskesmas Tanpa Rawat Inap *Public Health Center without Inpatient Care*			
Apotek *Pharmacy*			

https://tolikarakab.bps.go.id

Catatan/*Note*: [1] Desa pada tabel ini termasuk Unit Permukiman Transmigrasi (UPT) yang masih dibina oleh kementerian terkait/ *Villages in this table include Transmigration Settlement Unit which is still fostered by the relevant ministries.*

Sumber/*Source*: [2] Badan Pusat Statistik, Pendataan Potensi Desa (Podes)/*BPS-Statistics Indonesia, Village Potential Data Collecting*
[3] ...

Tabel 4.2.2
Table

Banyaknya Warga Penderita Kekurangan Gizi Menurut Desa/Kelurahan di Kecamatan BOKONERI, 2023
Number of People with Malnutrition by Villages/Kelurahan in BOKONERI District, 2023

Desa/Kelurahan *Village/Kelurahan*	2023
(1)	(2)
Nama Kecamatan	

Catatan/*Note*: ...
Sumber/*Source*: ...

https://tolikarakab.bps.go.id

4.3 PERUMAHAN DAN LINGKUNGAN
HOUSING AND ENVIRONMENT

Tabel 4.3.1
Table

Banyaknya Desa[1]/Kelurahan Menurut Sumber Air Minum Sebagian Besar Keluarga di Kecamatan BOKONERI, 2021–2023
Number of Villages[1]/Kelurahan by Drinking Water Source of Majority Family in BOKONERI District, 2021–2023

Sumber Air Minum *Source of Drinking Water*	2021[2]	2022[3]	2023[3]
(1)	(2)	(3)	(4)
Air Kemasan Bermerk/*Branded Bottled Water*			
Air Isi Ulang/*Refil Water*			
Leding Dengan Meteran/*Metered Piped Water*			
Leding Tanpa Meteran/*Non Metered Piped Water*			
Sumur Bor atau Pompa/*Artesian Well or Pumped Water*			
Sumur/*Well*			
Mata Air/*Spring*			
Sungai/Danau/Kolam/ Waduk/Situ/ Embung/Bendungan/*River/Lake/Pond/ Reservoir/Dam*			
Air Hujan/*Rainwater*			
Lainnya/*Others*			

Catatan/*Note*: [1] Desa pada tabel ini termasuk Unit Permukiman Transmigrasi (UPT) yang masih dibina oleh kementerian terkait/ *Villages in this table include Transmigration Settlement Unit which is still fostered by the relevant ministries.*

Sumber/*Source*: [2] Badan Pusat Statistik, Pendataan Potensi Desa (Podes)/*BPS-Statistics Indonesia, Village Potential Data Collecting*
[3] ...

https://tolikarakab.bps.go.id

Tabel 4.3.2
Table

Banyaknya Keluarga Menurut Desa/Kelurahan dan Jenis Pengguna Listrik di Kecamatan BOKONERI, 2023
Number of Family by Villages/Kelurahan and Type of Electricity Consumer in BOKONERI District, 2023

Desa/Kelurahan *Village/Kelurahan*	Pengguna Listrik *Electricity Consumer*			Bukan Pengguna Listrik *Not Electricity Consumer*
	PLN *State Electricity Company*	Non-PLN *Non-State Electricity Company*	Jumlah *Total*	
(1)	(2)	(3)	(4)	(5)
Nama Kecamatan				

Catatan/*Note*: ...
Sumber/*Source*: ...

https://tolikarakab.bps.go.id

Tabel 4.3.3
Table

Banyaknya Desa[1]/Kelurahan Menurut Sumber Penerangan Jalan Utama Desa/Kelurahan di Kecamatan BOKONERI, 2021–2023
Number of Villages[1]/Kelurahan by Source of Villages/ Kelurahan's Main Street Illumination in BOKONERI District, 2021–2023

Sumber Penerangan Jalan Utama *Source of Main Street Illumination*	2021[2]	2022[3]	2023[3]
(1)	(2)	(3)	(4)
Listrik Pemerintah/*State Electricity*			
Listrik Non-Pemerintah/*Non-State Electricity*			
Non Listrik/*Non-Electric*			

Catatan/*Note*: [1] Desa pada tabel ini termasuk Unit Permukiman Transmigrasi (UPT) yang masih dibina oleh kementerian terkait/ *Villages in this table include Transmigration Settlement Unit which is still fostered by the relevant ministries.*

Sumber/*Source*: [2] Badan Pusat Statistik, Pendataan Potensi Desa (Podes)/*BPS-Statistics Indonesia, Village Potential Data Collecting*
[3] ...

https://tolikarakab.bps.go.id

Tabel 4.3.4
Table

Banyaknya Desa[1]/Kelurahan Menurut Penggunaan Fasilitas Tempat Buang Air Besar Sebagian Besar Keluarga di Kecamatan BOKONERI, 2021–2023
Number of Villages[1]/Kelurahan by Toilet Facility Used by Majority Family in BOKONERI District, 2021–2023

Fasilitas Tempat Buang Air Besar *Toilet Facility*	2021[2]	2022[3]	2023[3]
(1)	(2)	(3)	(4)
Jamban/*Toilet*			
Sendiri/*Private*			
Bersama/*Shared*			
Umum/*Public*			
Bukan Jamban/*Non-Toilet*			
Jumlah/*Total*			

https://tolikarakab.bps.go.id

Catatan/*Note*: [1] Desa pada tabel ini termasuk Unit Permukiman Transmigrasi (UPT) yang masih dibina oleh kementerian terkait/ *Villages in this table include Transmigration Settlement Unit which is still fostered by the relevant ministries.*

Sumber/*Source*: [2] Badan Pusat Statistik, Pendataan Potensi Desa (Podes)/*BPS-Statistics Indonesia, Village Potential Data Collecting*
[3] ...

Tabel 4.3.5
Table

Banyaknya Desa/Kelurahan Menurut Jenis Bahan Bakar untuk Memasak yang Digunakan Sebagian Besar Keluarga di Kecamatan BOKONERI, 2023
Number of Villages/Kelurahan by Type of Cooking Fuel Used by Majority Family in BOKONERI District, 2023

Jenis Bahan Bakar untuk Memasak *Type of Cooking Fuel*	2023
(1)	(2)
Listrik/*Electric*	
Elpiji 5,5 kg/*Blue Gas 5.5 kg-LPG*	
Elpiji 12 kg/*12 kg-LPG*	
Elpiji 3 kg/*3 kg-LPG*	
Gas Kota/*City Gas*	
Biogas/*Biogas*	
Minyak Tanah/*Kerosene*	
Briket/*Briquettes*	
Arang/*Charcoal*	
Kayu Bakar/*Firewood*	
Lainnya/*Others*	
Jumlah/*Total*	

Catatan/*Note*: ...
Sumber/*Source*: ...

https://tolikarakab.bps.go.id

4.4 AGAMA DAN SOSIAL LAINNYA
RELIGION AND OTHER SOCIAL AFFAIRS

Tabel 4.4.1 / ***Table***

Jumlah Tempat Peribadatan Menurut Desa/Kelurahan di Kecamatan BOKONERI, 2023
Number of Worship Places by Villages/Kelurahan in BOKONERI District, 2023

Desa/Kelurahan *Village/Kelurahan*	Masjid *Mosque*	Mushola *Pray Room*	Gereja Protestan *Protestant Church*	Gereja Katholik *Catholic Church*	Pura *Temple*	Vihara
(1)	(2)	(3)	(4)	(5)	(6)	(7)
Nama Kecamatan						

Catatan/*Note*: ...
Sumber/*Source*: ...

https://tolikarakab.bps.go.id

Tabel 4.4.2
Table

Banyaknya Kejadian Bencana Alam Menurut Desa/ Kelurahan dan Jenis Bencana Alam di Kecamatan BOKONERI, 2023
Number of Natural Disaster Events by Villages/Kelurahan and Type of Natural Disaster in BOKONERI District, 2023

Desa/Kelurahan *Village/Kelurahan*	Gempa Bumi *Earthquake*	Tsunami *Tsunami*	Gunung Meletus *Volcanic Eruption*	Tanah Longsor *Landslide*
(1)	(2)	(3)	(4)	(5)
Nama Kecamatan				

https://tolikarakab.bps.go.id

Lanjutan Tabel/*Continued Table* 4.4.2

Desa/Kelurahan *Village/Kelurahan*	Banjir *Floods*	Banjir Bandang *Flash Floods*	Kekeringan *Drought*	Kebakaran Hutan dan Lahan *Forest and Land Fires*
(1)	(6)	(7)	(8)	(9)
Nama Kecamatan				

https://tolikarakab.bps.go.id

Lanjutan Tabel/*Continued Table* 4.4.2

Desa/Kelurahan *Village/Kelurahan*	Angin Puyuh/ Puting Beliung/ Topan *Tornado/Typhoon*	Gelombang Pasang *Tidal Wave*	Abrasi *Abrasion*
(1)	(10)	(11)	(12)
Nama Kecamatan			

Catatan/*Note*: ...
Sumber/*Source*: ...

https://tolikarakab.bps.go.id

Tabel 4.4.3
Table

Banyaknya Korban Jiwa Akibat Bencana Alam Menurut Desa/Kelurahan dan Jenis Bencana Alam di Kecamatan BOKONERI, 2023
Number of Fatalities Due to Natural Disasters by Villages/ Kelurahan and Type of Natural Disaster in BOKONERI District, 2023

Desa/Kelurahan *Village/Kelurahan*	Gempa Bumi *Earthquake*	Tsunami *Tsunami*	Gunung Meletus *Volcanic Eruption*	Tanah Longsor *Landslide*
(1)	(2)	(3)	(4)	(5)
Nama Kecamatan				

https://tolikarakab.bps.go.id

Lanjutan Tabel/*Continued Table* 4.4.3

Desa/Kelurahan *Village/Kelurahan*	Banjir *Floods*	Banjir Bandang *Flash Floods*	Kekeringan *Drought*	Kebakaran Hutan dan Lahan *Forest and Land Fires*
(1)	(6)	(7)	(8)	(9)
Nama Kecamatan				

https://tolikarakab.bps.go.id

Lanjutan Tabel/*Continued Table* 4.4.3

Desa/Kelurahan *Village/Kelurahan*	Angin Puyuh/ Puting Beliung/ Topan *Tornado/Typhoon*	Gelombang Pasang *Tidal Wave*	Abrasi *Abrasion*
(1)	(10)	(11)	(12)
Nama Kecamatan			

Catatan/*Note*: ...
Sumber/*Source*: ...

https://tolikarakab.bps.go.id

Tabel 4.4.4
Table

Keberadaan Fasilitas/Upaya Antisipasi/Mitigasi Bencana Alam Menurut Desa/Kelurahan di Kecamatan BOKONERI, 2023
Existence of Facilities/Efforts for Anticipation/Mitigation of Natural Disasters by Villages/Kelurahan by Villages/ Kelurahan in BOKONERI District, 2023

Desa/Kelurahan *Village/Kelurahan*	Sistem Peringatan Dini Bencana Alam *Natural Disaster Early Warning System*	Sistem Peringatan Dini Khusus Tsunami *Tsunami Early Warning System*	Perlengkapan Keselamatan *Safety Equipment*
(1)	(2)	(3)	(4)
Nama Kecamatan			

https://tolikarakab.bps.go.id

Isian kolom 2, 4-6: "Ada", "Tidak Ada"
Isian kolom3: "Bukan Wilayah Potensi Tsunami", "Ada", "Tidak Ada"

Lanjutan Tabel/*Continued Table* 4.4.4

Desa/Kelurahan *Village/Kelurahan*	Rambu-Rambu dan Jalur Evakuasi Bencana *Sign and Evacuation Route*	Pembuatan, Perawatan, atau Normalisasi: Sungai, Kanal, Tanggul, Parit, Drainase, Waduk, Pantai, dll *Manufacture, Maintenance, or Normalization: Rivers, Canals, Embankment, etc*
(1)	(5)	(6)
Nama Kecamatan		

Catatan/*Note*: ...
Sumber/*Source*: ...

https://tolikarakab.bps.go.id

Tabel 4.4.5
Table

Banyaknya Desa/Kelurahan yang Memiliki Kelompok Kegiatan Olahraga Menurut Jenis Olahraga dan Ketersedian Fasilitas/Lapangan Olahraga di Kecamatan BOKONERI, 2023
Number of Villages/Kelurahan Having Sport Activities Groups by Type of Sport and Availability of Sport Facilities/ Fields in BOKONERI District, 2023

Jenis Olahraga *Type of Sport*	Kondisi Fasilitas/Lapangan Olahraga *Condition of Sport Facilities/Fields*			Tidak Ada Fasilitas/ Lapangan Olahraga *No Sport Facilities/ Fields*
	Baik	Rusak Sedang	Rusak Parah	
(1)	(2)	(3)	(4)	(5)
Sepak Bola/*Soccer*				
Bola Voli/*Volley Ball*				
Bulu Tangkis/*Badminton*				
Bola Basket/*Basket Ball*				
Tenis Lapangan/*Court Tennis*				
Tenis Meja/*Table Tennis*				
Futsal				
Renang/*Swimming*				
Bela Diri/ *Martial Arts*				
Bilyard/ *Billiards*				
Fitnes, Aerobik, dll/*Fitness, Aerobics, etc*				
Lainnya/*Others*				

Catatan/*Note*: ...
Sumber/*Source*: ...

https://tolikarakab.bps.go.id

https://tolikarakab.bps.go.id

05

PERTANIAN
AGRICULTURE

https://tolikarakab.bps.go.id

Image: freepik.com

https://tolikarakab.bps.go.id

Tabel 5.1
Table

Luas Panen Tanaman Sayuran dan Buah-buahan Semusim Menurut Jenis Tanaman di Kecamatan BOKONERI (ha), 2020–2023
Harvested Area of Seasonal Vegetables and Fruits by Kind of Plant in BOKONERI District (ha), 2020–2023

Jenis Tanaman *Kind of Plants*	2020	2021	2022	2023
(1)	(2)	(3)	(4)	(5)
Sayuran/*Vegetables*:				
Bawang Merah/*Shallots*				
Cabai Besar/TW/Teropong *Chili/Big Chili*	...			
Cabai Keiting *Curly Chili*	...			
Cabai Rawit *Chili/Cayenne Pepper*				
Kentang/*Potato*				
Kubis/*Cabbage*				
Tomat/*Tomato*				
Bawang Putih/*Garlic*				
Komoditas daerah				
Komoditas daerah				
Buah–buahan/*Fruits*:				
Komoditas daerah				
Komoditas daerah				

Catatan/*Note*: ...
Sumber/*Source*: Badan Pusat Statistik, Statistik Pertanian Hortikultura SPH-SBS/*BPS-Statistics Indonesia, Agricultural Statistic for Horticulture SPH-SBS*

https://tolikarakab.bps.go.id

Tabel 5.2
Table

Produksi Tanaman Sayuran dan Buah-buahan Semusim Menurut Jenis Tanaman di Kecamatan BOKONERI (kuintal), 2020–2023
Production of Seasonal Vegetables and Fruits by Kind of Plant in BOKONERI District (quintal), 2020–2023

Jenis Tanaman *Kind of Plants*	2020	2021	2022	2023
(1)	(2)	(3)	(4)	(5)
Sayuran/*Vegetables*:				
Bawang Merah/*Shallots*				
Cabai Besar/TW/Teropong *Chili/Big Chili*	...			
Cabai Keiting *Curly Chili*	...			
Cabai Rawit *Chili/Cayenne Pepper*				
Kentang/*Potato*				
Kubis/*Cabbage*				
Tomat/*Tomato*				
Bawang Putih/*Garlic*				
Komoditas daerah				
Komoditas daerah				
Buah–buahan/*Fruits*:				
Komoditas daerah				
Komoditas daerah				

Catatan/*Note*: ...
Sumber/*Source*: Badan Pusat Statistik, Statistik Pertanian Hortikultura SPH-SBS/*BPS-Statistics Indonesia, Agricultural Statistic for Horticulture SPH-SBS*

https://tolikarakab.bps.go.id

Tabel 5.3
Table

Luas Panen Tanaman Biofarmaka Menurut Jenis Tanaman di Kecamatan BOKONERI (m^2), 2020–2023
Harvested Area of Medicinal Plants by Kind of Plant in BOKONERI District (m^2), 2020–2023

Jenis Tanaman *Kind of Plants*	2020	2021	2022	2023
(1)	(2)	(3)	(4)	(5)
Jahe/*Ginger*				
Laos/Lengkuas/*Galanga*				
Kencur/*East Indian Galangal*				
Kunyit/*Turmeric*				
Komoditas daerah				
Komoditas daerah				

Catatan/*Note*: ...
Sumber/*Source*: Badan Pusat Statistik, Statistik Pertanian Hortikultura SPH-TBF/*BPS-Statistics Indonesia, Agricultural Statistic for Horticulture SPH-TBF*

https://tojikarakab.bps.go.id

Tabel 5.4
Table

Produksi Tanaman Biofarmaka Menurut Jenis Tanaman di Kecamatan BOKONERI (kg), 2020–2023
Production of Medicinal Plants by Kind of Plant in BOKONERI District (kg),2020–2023

Jenis Tanaman *Kind of Plants*	2020	2021	2022	2023
(1)	(2)	(3)	(4)	(5)
Jahe/*Ginger*				
Laos/Lengkuas/*Galanga*				
Kencur/*East Indian Galangal*				
Kunyit/*Turmeric*				
Komoditas daerah				
Komoditas daerah				

Catatan/*Note*: ...
Sumber/*Source*: Badan Pusat Statistik, Statistik Pertanian Hortikultura SPH-TBF/*BPS-Statistics Indonesia, Agricultural Statistic for Horticulture SPH-TBF*

https://tolikarakab.bps.go.id

Tabel 5.5
Table

Luas Panen Tanaman Hias Menurut Jenis Tanaman di Kecamatan BOKONERI (m^2), 2020–2023
Harvested Area of Ornamental Plants by Kind of Plant in BOKONERI District (m^2), 2020–2023

Jenis Tanaman *Kind of Plants*	2020	2021	2022	2023
(1)	(2)	(3)	(4)	(5)
Anggrek Pot/*Pot Orchid*	...			
Anggrek Potong/*Cut Orchid*	...			
Krisan/*Chrysantemum*				
Mawar/*Rose*				
Sedap Malam/*Tuberose*				
Komoditas daerah				
Komoditas daerah				

Catatan/*Note*: ...
Sumber/*Source*: Badan Pusat Statistik, Statistik Pertanian Hortikultura SPH-TH/*BPS-Statistics Indonesia, Agricultural Statistik for Horticulture SPH-TH*

https://polikarakab.bps.go.id

Tabel 5.6
Table

Produksi Tanaman Hias Menurut Jenis Tanaman di Kecamatan BOKONERI (tangkai), 2020–2023
Production of Ornamental Plants by Kind of Plant n BOKONERI District (stalks), 2020–2023

Jenis Tanaman *Kind of Plants*	2020	2021	2022	2023
(1)	(2)	(3)	(4)	(5)
Anggrek Pot/*Pot Orchid*	...			
Anggrek Potong/*Cut Orchid*	...			
Krisan/*Chrysantemum*				
Mawar/*Rose*				
Sedap Malam/*Tuberose*				
Komoditas daerah				
Komoditas daerah				

Catatan/*Note*: ...
Sumber/*Source*: Badan Pusat Statistik, Statistik Pertanian Hortikultura SPH-TH/*BPS-Statistics Indonesia, Agricultural Statistik for Horticulture SPH-TH*

https://polikarakab.bps.go.id

Tabel 5.7
Table

Produksi Buah-Buahan dan Sayuran Tahunan Menurut Jenis Tanaman di Kecamatan BOKONERI (kuintal), 2020–2023
Production of Annual Fruits and Vegetables by Kind of Plant in BOKONERI District (quintal), 2020–2023

Jenis Tanaman *Kind of Plants*	2020	2021	2022	2023
(1)	(2)	(3)	(4)	(5)
Buah–Buahan/*Fruits*:				
Mangga/*Mango*				
Durian/*Durian*				
Jeruk Siam/Keprok/*Orange/Tangerine*				
Pisang/*Banana*				
Pepaya/*Papaya*				
Salak/*Snakefruit*				
Komoditas daerah				
Komoditas daerah				
Sayuran/*Vegetables*:				
Komoditas daerah				
Komoditas daerah				

https://tolikarakab.bps.go.id

Catatan/*Note*: ...
Sumber/*Source*: Badan Pusat Statistik, Statistik Pertanian Hortikultura SPH-BST/*BPS-Statistics Indonesia, Agricultural Statistic for Horticulture SPH-BST*

https://tolikarakab.bps.go.id

06

PARIWISATA, TRANSPORTASI, DAN KOMUNIKASI
TOURISM, TRANSPORTATION, AND COMMUNICATION

https://tolikarakab.bps.go.id

Image: freepik.com

https://tolikarakab.bps.go.id

6.1 PARIWISATA
TOURISM

Tabel 6.1.1
Table

Jumlah Sarana Akomodasi Menurut Desa/Kelurahan dan Jenis Akomodasi di Kecamatan BOKONERI, 2023
Number of Accomodation Facilities by Villages/Kelurahan and Type of Accomodation in BOKONERI District, 2023

Desa/Kelurahan *Village/Kelurahan*	Hotel	Penginapan *Inn*
(1)	(2)	(3)
Nama Kecamatan		

Catatan/*Note*: ...
Sumber/*Source*: ...

https://tolikarakab.bps.go.id

6.2 TRANSPORTASI
TRANSPORTATION

Tabel 6.2.1 / ***Table***

Prasarana dan Sarana Transportasi Antardesa/Kelurahan Menurut Desa/Kelurahan di Kecamatan BOKONERI, 2023
Inter-Villages/Kelurahan Transportation Infrastructure and Facilities by Villages/Kelurahan in BOKONERI District, 2023

Desa/Kelurahan *Village/Kelurahan*	Jenis Prasarana Transportasi *Type of Transportation Infrastructure*	Keberadaan Angkutan Umum *Availability of Public Transportation*
(1)	(2)	(3)

https://tolikarakab.bps.go.id

Isian kolom (2): "Darat", "Air", "Darat dan Air", "Udara"
Isian Kolom (3): "Ada, dengan trayek tetap", "Ada, tanpa trayek tetap", "Tidak ada angkutan umum"

Lanjutan Tabel/*Continued Table* 6.2.1

Desa/Kelurahan *Village/Kelurahan*	Jenis Permukaan Jalan Darat Terluas *Type of The Widest Road Surface*	Dapat Dilalui Kendaraan Bermotor Roda 4 atau Lebih *Passable by Vehicle with 4 or more Wheels*
(1)	(4)	(5)

https://tolikarakab.bps.go.id

Catatan/*Note*: ...
Sumber/*Source*: ...

- Jika kolom (2) berisi "Air" atau "Udara", maka kolom (4) dan (5) diisikan "–"
- Jika kolom (2): "Darat" atau "Darat dan Air" maka:
isian kolom (4): "Aspal/Beton", "Diperkeras (kerikil, batu, dll)", "Tanah", "Lainnya"
Isian Kolom (5): "Sepanjang tahun", "Sepanjang tahun kecuali saat kondisi tertentu", "Tidak dapat dilalui sepanjang tahun"

6.3 KOMUNIKASI
COMMUNICATION

Tabel 6.2.2
Table

Keberadaan Kantor Pos/Pos Pembantu/Rumah Pos, Pos Keliling, dan Perusahaan/Agen Jasa Ekspedisi Swasta Menurut Desa/Kelurahan di Kecamatan BOKONERI, 2023
Number of Post Office/Subsidiary of Post Office, Mobile Portal Service, Private Expedition Service Company by Villages/Kelurahan in BOKONERI District, 2023

Desa/Kelurahan *Village/Kelurahan*	Kantor Pos/Pos Pembantu/Rumah Pos *Post Office/Subsidiary of Post Office*	Pos Keliling *Mobile Portal Service*	Perusahaan/Agen Jasa Ekspedisi Swasta *Private Expedition Service Company*
(1)	(2)	(3)	(4)
Nama Kecamatan			

Catatan/*Note*: ...
Sumber/*Source*: ...

Isian kolom (2) dan (4): "Beroperasi", "Jarang Beroperasi", "Tidak beroperasi", "Tidak Ada"
Isian kolom (3): "Ada", "tidak ada"

https://tolikarakab.bps.go.id

Tabel 6.3.1
Table

Jumlah Menara Telepon seluler dan Operator Layanan Komunikasi Telepon Seluler Menurut Desa/Kelurahan di Kecamatan BOKONERI, 2023
Number of Base Transceiver Station (BTS) and Cellular Phone Communication Service Operators by Villages/ Kelurahan in BOKONERI District, 2023

Desa/Kelurahan *Village/Kelurahan*	Jumlah Menara Telepon seluler *Number of Base Transceiver Station (BTS)*	Jumlah Operator Layanan Komunikasi Telepon Seluler *Cellular Phone Communication Service Operators*
(1)	(2)	(3)
Nama Kecamatan		

Catatan/*Note*: ...
Sumber/*Source*: ...

https://tolikarakab.bps.go.id

Tabel 6.3.2
Table

Kekuatan Sinyal Telepon Seluler dan Jenis Sinyal Internet Telepon Seluler Menurut Desa/Kelurahan di Kecamatan BOKONERI, 2023
The Strenght of Celular Phone Signal by Villages/Kelurahan in BOKONERI District, 2023

Desa/Kelurahan *Village/Kelurahan*	Kekuatan Sinyal Telepon Seluler *The Strenght of Celular Phone Signal*	Jenis Sinyal Internet Telepon Seluler *Type of Celular Phone Signal*
(1)	(2)	(3)
Nama Kecamatan		

Catatan/*Note*: ...
Sumber/*Source*: ...

Isian kolom 2: "Sangat kuat", "Kuat", "Lemah", "Tidak ada sinyal"
Isian Kolom (3): " 4G/LTE", " 3G/H/H+/EVDO", " 2,5G/E/GPRS", " Tidak ada sinyal internet"
jika kolom (2) berisi "Tidak ada sinyal" maka kolom (3) diisikan "–"

https://tolikarakab.bps.go.id

07

PERBANKAN, KOPERASI, DAN PERDAGANGAN
BANKING, COOPERATIVE, AND TRADE

https://lombokarakab.bps.go.id

Image: freepik.com

https://tolikarakab.bps.go.id

Tabel 7.1
Table

Banyaknya Sarana Lembaga Keuangan Bank Menurut Desa/Kelurahan dan Jenis Bank di Kecamatan BOKONERI, 2023
Number of Bank by Villages/Kelurahan and Type of Bank in BOKONERI District, 2023

Desa/Kelurahan *Village/Kelurahan*	Bank Umum Pemerintah *Government Bank*	Bank Umum Swasta *Private Bank*	Bank Perkreditan Rakyat (BPR) *Rural Bank*
(1)	(2)	(3)	(4)
Nama Kecamatan			

Catatan/*Note*: ...
Sumber/*Source*: ...

https://tolikarakab.bps.go.id

Tabel 7.2
Table

Banyaknya Koperasi Aktif Menurut Menurut Desa/ Kelurahan dan Jenis Koperasi di Kecamatan BOKONERI, 2023
Number of Cooperative by Villages/Kelurahan and Type of Cooperative in BOKONERI District, 2023

Desa/Kelurahan *Village/Kelurahan*	Koperasi Unit Desa (KUD) *Village Cooperative Unit*	Koperasi Industri Kecil dan Kerajinan Rakyat (Kopinkra) *Small Industry and Citizen Handicraft Cooperative*
(1)	(2)	(3)
Nama Kecamatan		

https://tolikarakab.bps.go.id

Lanjutan Tabel/*Continued Table* 7.2

Desa/Kelurahan *Village/Kelurahan*	Koperasi Simpan Pinjam (Kospin) *Savings and Loan Cooperative*	Koperasi Lainnya *Other Cooperative*
(1)	(4)	(5)
Nama Kecamatan		

Catatan/*Note*: ...
Sumber/*Source*: ...

https://tolikarakab.bps.go.id

Tabel 7.3
Table

Banyaknya Sarana Perdagangan Menurut Desa/Kelurahan dan Jenis Sarana Perdagangan di Kecamatan BOKONERI, 2023
Number of Trade Facilities by Villages/Kelurahan and Type of Trade Facilities in BOKONERI District, 2023

Desa/Kelurahan *Village/Kelurahan*	Kelompok Pertokoan *Shopping Complexs*	Pasar dengan Bangunan Permanen *Markets in Permanent Building*	Pasar dengan Bangunan Semi Permanen *Market in Semi Permanent Building*
(1)	(2)	(3)	(4)
Nama Kecamatan			

https://tolikarakab.bps.go.id

Lanjutan Tabel/*Continued Table* 7.3

Desa/Kelurahan *Village/Kelurahan*	Pasar tanpa Bangunan *Market without Permanent Building*	Mini Market/ Swalayan/ Supermarket *Mini Market/Swalayan/ Supermarket*	Restoran/ Rumah Makan *Restaurant/ Food Stall*
(1)	(5)	(6)	(7)
Nama Kecamatan			

Catatan/*Note*: ...
Sumber/*Source*: ...

https://tolikarakab.bps.go.id

https://tolikarakab.bps.go.id

DAFTAR PUSTAKA/*BIBLIOGRAPHY*

Direktorat Jenderal Hortikultura & Badan Pusat Statistik. 2022. *Pedoman Statistik Pertanian Hortikultura (SPH)*. Jakarta: Kementerian Pertanian.

Direktorat Statistik Ketahanan Sosial. 2021. *Buku 3: Konsep dan Definisi Podes 2021*. Jakarta: Badan Pusat Statistik.

.....

.....

https://tolikarakab.bps.go.id

https://tolikarakab.bps.go.id

https://tolikarakab.bps.go.id

ST2023
SENSUS PERTANIAN

BerAKHLAK
Berorientasi Pelayanan Akuntabel Kompeten
Harmonis Loyal Adaptif Kolaboratif

DATA
MENCERDASKAN BANGSA
Enlighten The Nation

https://tolikarakab.bps.go.id

BADAN PUSAT STATISTIK
KABUPATEN TOLIKARA
Jalan Kotabaru Kampung Gurikme, Kec. Karubaga;
Homepage: http://tolikarakab.bps.go.id, E-mail: bps9418@bps.go.id