

0-0402.1432

PERJUS KERA

LABEL SEMENTARA
SENSUS BARANG 2014

Ruang	ID	Lokasi	Petugas
B2309	121.0401.0753-1	CB 12	FAP

WILDA : 33080,110

KATALOG.BPS = 1403.3308

K
D
A



KECAMATAN MERTOYUDAN
KABUPATEN MAGELANG

MERTOYUDAN

315.598
Kec.
Ind.
BPS Badan Pusat Statistik

DALAM ANGKA
TAHUN 2000

BPS BADAN PUSAT STATISTIK KABUPATEN MAGELANG
Jl. Letnan Tukiyat No. 4 Telp. (0293) 788143 Kota Mungkid 56511
E-Mail : bps3308@magelang.wasantara.net.id

BPS BADAN PUSAT STATISTIK KABUPATEN MAGELANG

KECAMATAN MERTOYUDAN DALAM ANGKA 2000

..... DISTRICTS IN FIGURES 2000.

ISSN :

No. Publikasi / *Publication Number* : 3308.0001

Katalog BPS / *BPS Catalogue* : 1403.3308

Ukuran Buku / *Book Size* : 15 Cm x 21 Cm

Jumlah Halaman / *Number of Pages* : 59 halaman / pages

Naskah / *Manuscript* : Kecamatan MERTOYUDAN

Penyunting / *Editor* : Mantri Statistik Kecamatan MERTOYUDAN

Gambar Kulit / *Cover Design* :

BPS Kabupaten Magelang / *BPS-Statistic of Magelang Regency*

Diterbitkan Oleh / *Published by* :

BPS Kabupaten Magelang / *BPS-Statistic of Magelang Regency*

Boleh dikutip dengan menyebut sumbernya

May be cited with reference to the source

83/08/01

KATALOG.BPS = 1403.3308 .



KECAMATAN MERTOYUDAN
KABUPATEN MAGELANG

No. Pendaftaran	10. 0402. 1432.
M F N	5078
MILIK: UPT. PERPUSTAKAAN & DOK. STAT. BPS - JAKARTA	

DALAM ANGKA
TAHUN 2000

BPS BADAN PUSAT STATISTIK KABUPATEN MAGELANG

N O M O R T A B E L

I. G E O G R A F I

		Halaman
—————	Peta Kabupaten Magelang	1
—————	Peta Kecamatan Mertoyudan	2
—————	Batas-batas Kecamatan Mertoyudan	3 ✓
1.1.	Luas Wilayah menurut Penggunaan tanah Dirinci Menurut Desa di Kecamatan Mertoyudan keadaan Akhir Tahun 2000.	4-7 ✓
—————	Grafik Luas Penggunaan Tanah	8 ✓
1.2.	Banyaknya Curah Hujan di Kecamatan Mertoyudan Dirinci Menurut Bulan Tahun 1998 - 2000	9
1.3.	Banyaknya Hari Hujan di Kecamatan Mertoyudan Dirinci Menurut Bulan Tahun 1998 - 2000	10
—————	Grafik Banyaknya Curah Hujan di Kecamatan Mertoyudan Dirinci Menurut Bulan, Tahun 1998 - 2000.	11
—————	Grafik Banyaknya Hari Hujan Di Kecamatan Mertoyudan Dirinci Menurut Bulan, Tahun 1998 - 2000.	12

II. P E M E R I N T A H A N .

II.1	Nama Kepala Desa dan Sekretaris Desa Di Kecamatan Mertoyudan Th.2000	13
II.2.	Banyaknya Dusun, RW, RT Menurut Desa di Kecamatan Mertoyudan Keadaan Akhir Tahun 2000.	14

N O M O R T A B E L

		Halaman
II.3.	Klasifikasi Desa di Kecamatan Mertoyudan Keadaan Akhir Tahun 2000	15
II.4.	Banyaknya Desa Tertinggal/tidak tertinggal di Kecamatan Mertoyudan Tahun 2000.	16
II.5.	Banyaknya Blok Sensus Dalam Pemetaan Sensus Penduduk Tahun 2000 Menurut Desa di wilayah Kecamatan Mertoyudan	17
II.6.	Luas Tanah Bengkok Pamong Desa Menurut Desa Di Kecamatan Mertoyudan Tahun 2000	18
II.7.	Luas Tanah Kas Desa Menurut Desa di Kecamatan Mertoyudan Tahun 2000	19
II.8.	Banyaknya Balai Desa dan Kantor Desa di Kecamatan Mertoyudan pada akhir Tahun 2000.	20
—	Bagan Struktur Organisasi Akhir tahun 2000.	21
III. PENDUDUK & ANGKATAN TENAGA KERJA		
III.1.	Perkembangan Jumlah Penduduk Kecamatan Mertoyudan Mulai Tahun 1990- 2000	22
III.2.	Banyaknya Penduduk Menurut Jenis Kelamin, Dewasa, Anak anak, akhir 2000.	23
III.3.	Jumlah Penduduk Menurut Desa dan jenis kelamin di Kecamatan Mertoyudan pada akhir Tahun 2000	24

N O M O R T A B E L

		Halaman
III.12.	Banyaknya Penduduk Berumur 5 Tahun Keatas Dirinci Tiap Desa dan Tingkat Pendidikan di Kecamatan Mertoyudan pada Akhir Tahun 2000	35
III.13.	Banyaknya Penduduk Berumur 10 Tahun Keatas Menurut Mata Pencaharian pada Akhir Tahun 2000.	36 - 37
————	Piramida Penduduk di Kecamatan Mertoyudan Menurut Kelompok Umur Keadaan Akhir Tahun 2000	38
————	Grafik Banyaknya Penduduk di Kecamatan Mertoyudan Menurut Dewasa, Anak-anak pada Tahun 1998 - 2000.	39
————	Grafik Banyaknya Kelahiran dan Kematian di Kecamatan Mertoyudan pada Tahun 1998 - 2000	40
IV. S O S I A L		
IV.1.	Banyaknya Penduduk Menurut Pemeluk Agama di Kecamatan Mertoyudan Dirinci Per Desa Akhir Tahun 2000.	41
IV.2.	Banyaknya Tempat Ibadah di Kecamatan Mertoyudan Menurut Desa pada Akhir Tahun 2000.	42
IV.3.	Banyaknya Nikah, Cerai Talak dan Rujuk di Kecamatan Mertoyudan Dirinci Per Desa Selama Tahun 2000.	43

N O M O R T A B E L

	Halaman
IV.4. Banyaknya Rumah Penduduk Menurut Jenis Dinding di Kecamatan Mertoyudan pada akhir Tahun 2000.	44
IV.5. Banyaknya Sekolah, Murid dan Guru Menurut Jenis Sekolah, tiap Desa pada akhir Tahun 2000.	45 - 48
IV.6. Keadaan PUS, Peserta KB Aktif, di Kecamatan Mertoyudan Dirinci Tiap Desa pada Akhir Tahun 2000	49
IV.7. Banyaknya Dokter, Tenaga Medis, Dukun Bayi di Kecamatan Mertoyudan Dirinci Per Desa Keadaan Akhir Tahun 2000	50
IV.8. Banyaknya Anggota Tabulin di Kecamatan Mertoyudan Dirinci Menurut Desa sampai Akhir Tahun 2000.	51
IV.9. Jumlah Dana Tabulin Yang Sudah Masuk di Kecamatan Mertoyudan sampai dengan Akhir Tahun 2000.	52 - 53
IV.10 Jumlah Pasar, Toko, Kios, Warung Makan Dirinci Menurut Desa Di Kecamatan Mertoyudan pada Akhir Tahun 2000.	54
V. P E R T A N I A N .	
V.1. Banyaknya Ternak Besar dan Ternak Kecil di Kecamatan Mertoyudan Dirinci Per Desa Keadaan Akhir Tahun 2000.	55

N O M O R T A B E L

	Halaman
V.2. Banyaknya Unggas di Kecamatan Mertoyu dan Dirinci Per desa pada akhir Tahun 2000	56
VI. P E R H U B U N G A N .	
VI.1. Banyaknya Sarana Angkutan Darat dan jenis Kendaraan Bermotor Menurut Desa di Kecamatan Mertoyudan Akhir Tahun 2000	57
VI.2. Banyaknya Pesawat Radio, TV dan Telepon di Kecamatan Mertoyudan Pada Akhir Tahun 2000.	58
VI.3. Panjang Jalan Propinsi, Kabupaten, Desa Dirinci per Desadi Kecamatan MertoyudanKeadaan Akhir Tahun 2000	59

SAMBUTAN CAMAT MERTOYUDAN

Assalamu'alaikum Wr. Wb.

Untuk menunjang Pembangunan agar dapat berhasil sesuai harapan, tentunya diperlukan data per-
nunjang yang dapat dipercaya dan akurat yang digu-
nakan untuk perencanaan, pelaksanaan, evaluasi ha-
sil-hasil pembangunan.

Buku Kecamatan Mertoyudan Dalam Angka Tahun
2000 ini merupakan salah satu panduan untuk bahan
informasi dalam menentukan kebijaksanaan atau kepu-
tusan yang tepat.

Agar data yang disajikan bisa berdaya guna
dan berhasil guna, maka kami mengharapkan kepada
semua jajaran Dinas / Instansi dan Kepala Desa se
Kecamatan Mertoyudan untuk dapat memberikan data
secara berkala dan tepat waktu sesuai dengan kenya-
taan.

Semoga Buku ini bermanfaat bagi semua pihak

Wassalamu'alaikum Wr. Wb.

Mertoyudan, 30 Juni 2001



KATA - PENGANTAR

Buku " KECAMATAN MERTOYUDAN DALAM ANGKA " ini merupakan publikasi tahunan yang disusun oleh Mantri Statistik Kecamatan Mertoyudan. Sebagaimana edisi - edisi sebelumnya maka penerbitan Tahun 2000 ini tidak jauh berbeda dengan penyajian terdahulu.

Dengan terbitnya Buku ini kami sampaikan banyak terima kasih kepada :

1. Yth. Bapak Camat Mertoyudan.
2. Yth. Kepala Dinas / Instansi / Lembaga / Badan - baik pemerintah maupun swasta se Kecamatan Mertoyudan.
3. Yth. Bapak Kepala Desa se Kecamatan Mertoyudan.

Atas kerjasamanya sehingga terwujudnya Publikasi ini.

Kritik yang membangun dari semua pihak untuk penerbitan yang akan datang sangat kami harapkan.

Semoga buku ini berguna dan bermanfaat khususnya bagi konsumen data.

Mertoyudan, 15 Juni 2001

MANTRI STATISTIK
KECAMATAN MERTOYUDAN,



SENTOT MULYO SAPUTRO

NIP. 340005461.

BAB. I
GEOGRAFI

<https://magelangkab.bps.go.id>

PETA KECAMATAN MERTOYUDAN

Skala 1 : 100.000

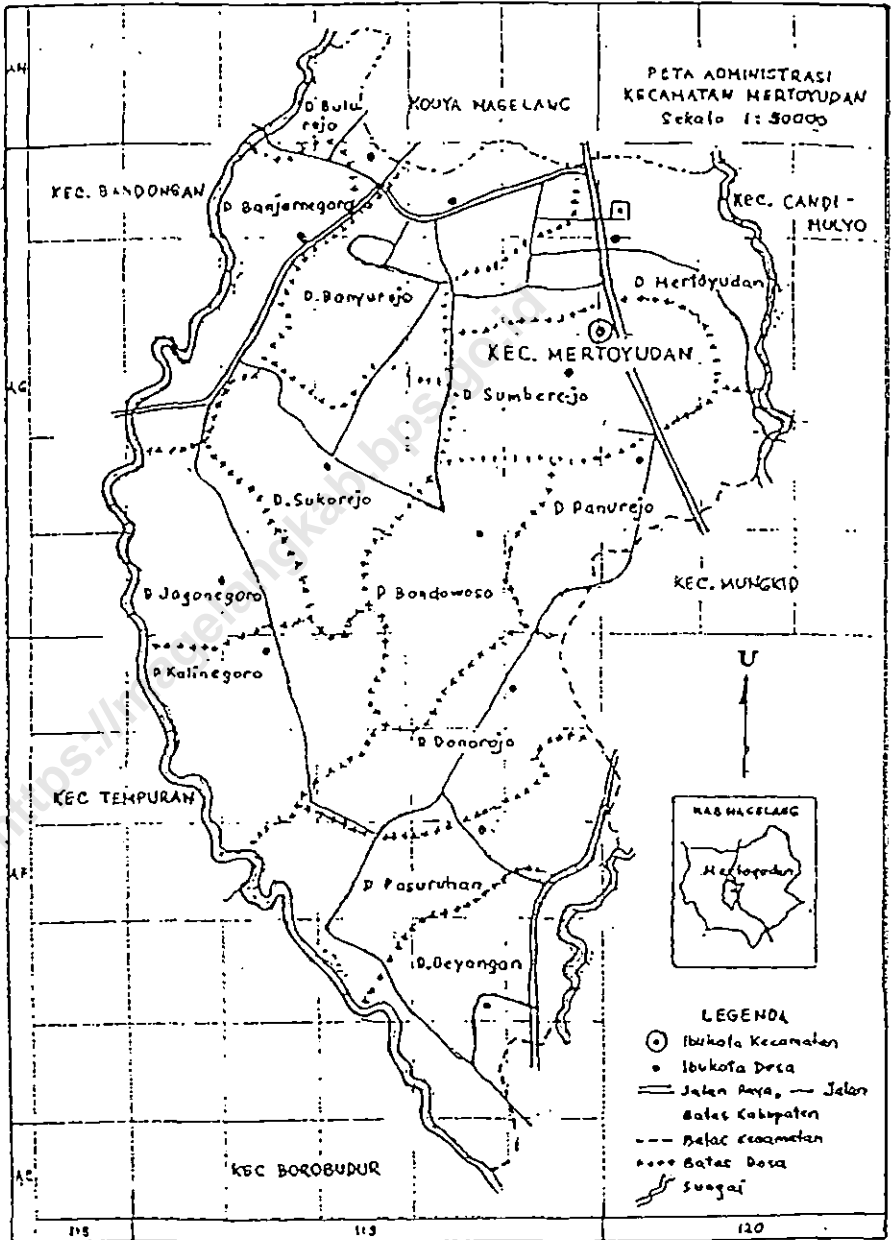

BATAS - BATAS WILAYAH KECAMATAN MERTOYUDAN

Adapun wilayah Kecamatan Mertoyudan terletak disebelah Utara wilayah Kabupaten Magelang.

Keberadaan wilayah Kecamatan Mertoyudan tersebut dibatasi oleh :

1. Sebelah Utara dibatasi Kodya Magelang.
2. Sebelah Timur dibatasi Kecamatan Candimulyo dan Kecamatan Mungkid.
3. Sebelah Selatan dibatasi Kecamatan Borobudur dan Kecamatan Mungkid.
4. Sebelah Barat dibatasi Kecamatan Bandongan dan Kecamatan Tempuran.

Ketinggian Ibukota Kecamatan Mertoyudan dari permukaan laut
+ 343 M.

LUAS WILAYAH MENURUT PENGGUNAAN TANAH
DIRINCI MENURUT DESA DI KECAMATAN MERTOYUDAN
KEADAAN AKHIR TAHUN 2000.

Tabel : I.1.

Desa	TANAH SAWAH			
	Irigasi Tehnis	Irigasi 1/2 Tehnis	Seder hana.	Tadah Hujan
1	2	3	4	5
01. Deyangan	159,47	-	35,12	45,86
02. Pasuruhan	61,28	-	65,57	24,20
03. Donorojo	120,73	-	17,40	29,48
04. Kalinegoro	10,00	-	100,00	99,00
05. Jogonegoro	125,00	-	53,00	17,00
06. Sukorejo	69,45	-	-	20,00
07. Bondowoso	26,27	-	31,47	98,50
08. Danurejo	134,47	-	-	20,60
09. Sumberrejo	165,00	-	-	-
10. Mertoyudan	97,00	-	84,00	12,00
11. Banyurojo	109,00	-	-	-
12. Banjarnegoro	129,62	-	-	64,32
13. Bulurejo	39,20	-	9,75	-
J u m l a h :	1246,49	-	396,31	430,96
Tahun 1998	1246,49	-	396,31	430,96
Tahun 1999	1246,49	-	396,31	430,96

Sumber Data : Monografi Desa.

LUAS WILAYAH MENURUT PENGGUNAAN TANAH
DIRINCI MENURUT DESA DI KECAMATAN MERTOYUDAN
KEADAAN AKHIR TAHUN 2000.

Tabel : I.1. Lanjutan.

D e s a	TANAH KERING		
	Pekarangan/ Bangunan	Tegalan/ Kebun	Padang Gembala
-	6	7	8
01. Deyangan	87,27	30,66	-
02. Pasuruhan	144,63	83,97	-
03. Donorojo	79,41	78,77	-
04. Kalinegoro	102,00	130,38	-
05. Jogonegoro	49,00	50,00	-
06. Sukorejo	46,83	71,44	-
07. Bondowoso	35,80	145,30	-
08. Danurejo	77,88	58,13	-
09. Sumberrejo	128,53	18,38	-
10. Mertoyudan	160,30	16,98	-
11. Banyurojo	249,00	126,72	-
12. Banjarnegoro	81,31	20,58	-
13. Bulurejo	38,65	2,26	-
J u m l a h :	1250,61	833,57	-
Tahun 1998	1250,61	833,57	-
Tahun 1999	1250,61	833,57	-

Sumber data : Monografi Desa

LUAS WILAYAH MENURUT PENGGUNAAN TANAH
DIRINCI MENURUT DESA DI KECAMATAN MERTOYUDAN
KEADAAN AKHIR TAHUN 2000

Tabel : I.1. Lanjutan

Desa	TANAH KERING		
	Tambak / Kolam	Rawa	Hutan Negara
-	9	10	11
01. Deyangan	-	-	-
02. Pasuruhan	-	-	-
03. Donorojo	-	-	-
04. Kalinegoro	-	-	-
05. Jogonegoro	-	-	-
06. Sukorejo.	-	-	-
07. Bondowoso	-	-	-
08. Danurejo	-	-	-
09. Sumberrejo	-	-	-
10. Mertoyudan	-	-	-
11. Banyurojo	-	-	-
12. Banjarnegoro	-	-	-
13. Bulurejo	-	-	-
Jumlah :	-	-	-
Tahun 1998	-	-	-
Tahun 1999	-	-	-

Sumber Data : Monografi Desa.

LUAS WILAYAH MENURUT PENGGUNAAN TANAH
DIRINCI MENURUT DESA DI KECAMATAN MERTOYUDAN
KEADAAN AKHIR TAHUN 2000.

Tabel : I.1 Lanjutan.

Desa	LAHAN KERING		Jumlah Luas Daerah (Kec)
	Perkebunan Negara/Swasta	Lain-lain	
-	12	13	14
01. Deyangan	-	7,12	365,50
02. Pasuruhan	-	39,32	388,97
03. Donorojo	-	15,44	341,23
04. Kalinegoro	-	25,00	466,38
05. Jogonegoro	-	12,00	306,00
06. Sukorejo	-	32,72	240,44
07. Bondowoso	-	11,23	348,57
08. Danurejo	-	21,05	312,13
09. Sumberrejo	-	36,01	347,92
10. Mertoyudan	-	20,70	390,98
11. Banyurojo	-	84,40	569,12
12. Banjarnegoro	-	68,75	364,58
13. Bulurejo	-	4,60	94,46
Jumlah :	-	378,34	4536,28
Tahun 1998	-	378,34	4536,28
Tahun 1999	-	378,34	4536,28

Sumber data : Monografi Desa

GRAFIK LUAS PENGGUNAAN TANAH KEC. MERTOYUDAN TAHUN 2000

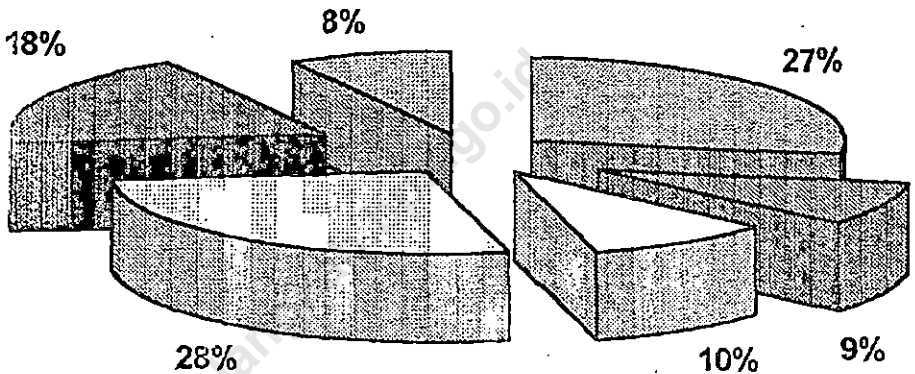

□ Teknis

▣ Sederhana

□ Tadah Hujan

□ Pekarangan & Bangunan

▣ Tegal /Kebun

▣ Lain-lain

Sumber Data : Monografi Desa

BANYAKNYA CURAH HUJAN DI KECAMATAN MERTOYUDAN
DIRINCI MENURUT BULAN TH. 1998-2000

Tabel : I.2

BULAN	Banyaknya Curah Hujan (mm)		
	1998	1999	2000
1	2	3	4
1. JANUARI	281	570	562
2. FEBRUARI	660	431	244
3. M A R E T	373	315	723
4. A P R I L	140	187	287
5. M E I	98	86	195
6. J U N I	139	93	83
7. J U L I	142	26	12
8. AGUSTUS	149	13	19
9. SEPTEMBER	25	8	32
10. OKTOBER	408	335	252
11. NPOEMBER	516	672	158
12. DESEMBER	294	621	408
JUMLAH	3255	3357	2975

Sumber Data : PPH Kecamatan

BANYAKNYA HARI HUJAN DI KECAMATAN MERTOYUDAN
DIRINCI MENURUT BULAN TAHUN 1998 - 2000

Tabel : I.3

BULAN	Banyaknya Hujan (mm)		
	1998	1999	2000
1	2	3	4
1. JANUARI	12	21	25
2. FEBRUARI	26	17	15
3. M A R E T	17	15	24
4. A P R I L	12	12	17
5. M E I	7	5	7
6. J U N I	10	7	2
7. J U L I	11	1	1
8. AGUSTUS	11	3	3
9. SEPTEMBER	3	2	4
10. OKTOBER	18	17	12
11. NOPEMBER	23	24	27
12. DESEMBER	17	25	13
JUMLAH	167	149	150

Sumber Data : PPH Kecamatan

GRAFIK CURAH HUJAN DI KEC. MERTOYUDAN DIRINCI MENURUT BULAN TAHUN 1998 - 2000

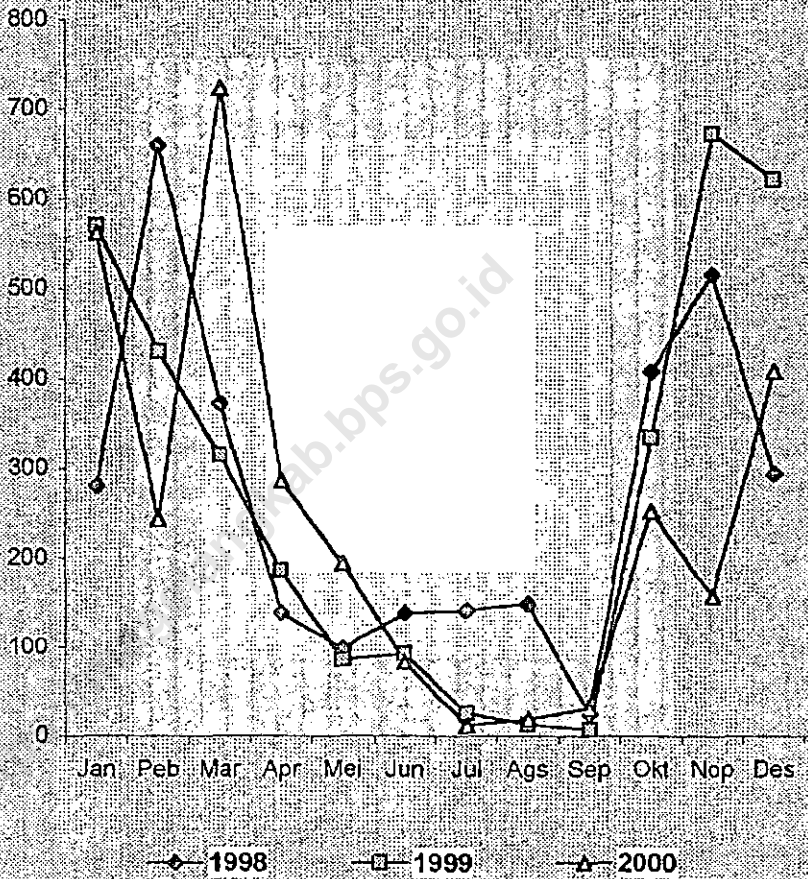

GRAFIK HARI HUJAN DI KEC. MERTOYUDAN DIRINCI
MENURUT BULAN TAHUN 1998 - 2000

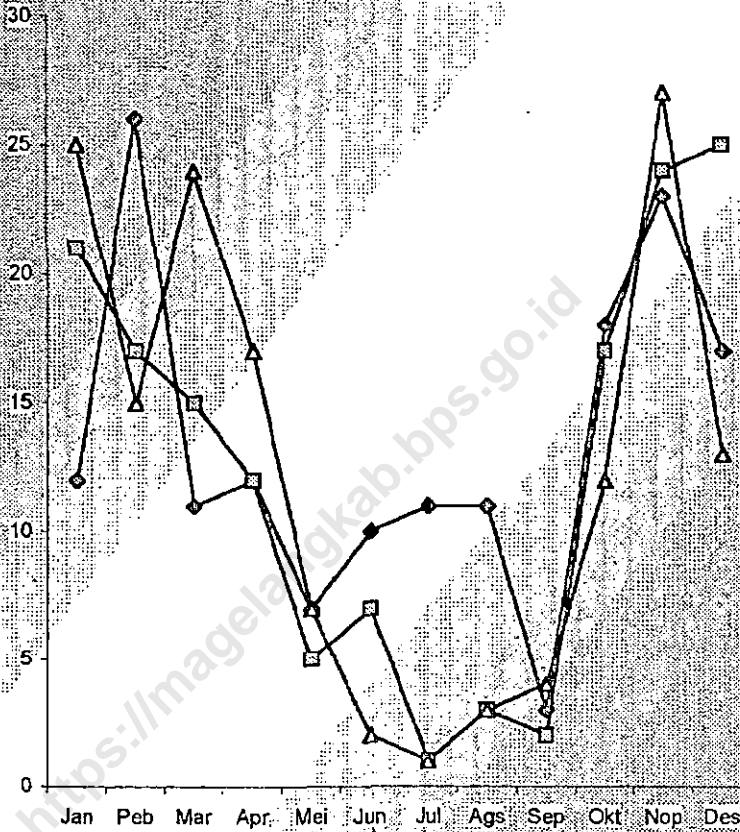

—◆— 1998

—□— 1999

—△— 2000

BAB. II
PEMERINTAHAN

<https://magelangkab.bps.go.id>

NAMA KEPALA DESA DAN SEKRETARIS DESA
DI KECAMATAN MERTOYUDAN TAHUN 2000

Tabel : II.1

D e s a	Nama Kepala Desa	Nama Sekertaris Desa
1	2	3
01. Deyangan	Y a s m e d i	Singgih Wardoyo
02. Pasuruhan	Subagio	Drs Roehmad Aji
03. Donorojo	Suyono	Nariono
04. Kalinegoro	Bambang Supriyanto	Ismadi
05. Jogonegoro	Hilal Moehtar S Ag	Suyanto
06. Sukorejo.	Sentot Sutarman	Sumardi
07. Bondowoso	Hadi Subroto	Danang Sujoko
08. Danurejo	Zuhdi Subandi	Zaenal Sutoit
09. Sumberrejo	Kunto H. S.Sos	Darwandi BA
10. Mertoyudan	Suwadji	Slamet Subekti
11. Banyurojo	Mudrikah	Panjang Sutopo
12. Banjarnegoro	Joko Bambang N	-
13. Bulurejo	M Chabib	Supriyadi SM
J u m l a h :	-	-
Tahun 1998	-	-
Tahun 1999	-	-

Sumber Data : Monografi Desa.

BANYAKNYA DUSUN, RW, RT MENURUT DESA
DI KECAMATAN MERTOYUDAN KEADAAN AKHIR TAHUN 2000

Tabel : II.2

Desa	B A N Y A K N Y A		
	Dusun	RW	RT
1	2	3	4
01. Deyangan	11	17	38
02. Pasuruhan	12	22	44
03. Donorojo	13	14	36
04. Kalinegoro	12	18	74
05. Jogonegoro	9	11	50
06. Sukorejo	10	10	52
07. Bondowoso	10	10	54
08. Danurejo	11	13	45
09. Sumberrejo	9	18	63
10. Mertoyudan	12	22	86
11. Banyurojo	5	21	100
12. Banjarnegoro	11	15	59
13. Bulurejo	5	7	37
J u m l a h :	130	198	738
Tahun 1998	126	195	708
Tahun 1999	126	195	708

Sumber data : Monografi Desa

**BANYAKNYA DESA DI KECAMATAN MERTOYUDAN
KEADAAN AKHIR TAHUN 2000**

Tabel : II.3

D e s a	B A N Y A K N Y A		
	Swa- daya	Swa- karya	Swa- Sembada
1	2	3	4
01. Deyangan	-	-	1
02. Pasuruhan	-	-	1
03. Donorojo	-	-	1
04. Kalinegoro	-	-	1
05. Jogonegoro	-	-	1
06. Sukorejo.	-	-	1
07. Bondowoso	-	-	1
08. Danurejo	-	-	1
09. Sumberrejo	-	-	1
10. Mertoyudan	-	-	1
11. Banyurojo	-	-	1
12. Banjarnegoro	-	-	1
13. Bulurejo	-	-	1
J u m l a h :	-	-	13
Tahun 1998	-	-	13
Tahun 1999	-	-	13

Sumber Data : Monografi Desa.

BANYAKNYA DESA TERTINGGAL / TIDAK TERTINGGAL
DI KECAMTAN MERTOYUDAN TAHUN 2000

Tabel : III.4

D e s a	K E A D A A N	
	Desa Tertinggal	Desa Tidak tertinggal
1	2	3
01. Deyangan	-	1
02. Pasuruhan	-	1
03. Donorojo	-	1
04. Kalinegoro	-	1
05. Jogonegoro	-	1
06. Sukorejo	1	-
07. Bondowoso	1	-
08. Danurejo	-	1
09. Sumberrejo	-	1
10. Mertoyudan	-	1
11. Banyurojo	-	1
12. Banjarnegoro	-	1
13. Bulurejo	1	-
J u m l a h :	3	10
Tahun 1998	3	10
Tahun 1999	3	10

Sumber data : Monografi Desa

BANYAKNYA BLOK SENSUS DALAM PEMETAAN
SENSUS PENDUDUK TAHUN 2000 MENURUT DESA
DI WILAYAH KECAMTAN MERTOYUDAN

Tabel : II.5

D e s a	B A N Y A K N Y A		
	Blok Sensus Biasa	Blok Sensus Persiapan	Jumlah Blok Sensus
1	2	3	4
01. Deyangan	13	1	14
02. Pasuruhan	14	-	14
03. Donorojo	9	-	9
04. Kalinegoro	29	-	29
05. Jogonegoro	16	1	17
06. Sukorejo.	13	-	13
07. Bondowoso	12	1	13
08. Danurejo	16	1	17
09. Sumberrejo	19	1	20
10. Mertoyudan	26	1	27
11. Banyurojo	37	-	37
12. Banjarnegoro	21	2	23
13. Bulurejo	9	1	10
J u m l a h :	234	9	243
Tahun 1998	234	9	243
Tahun 1999	234	9	243

Sumber Data : Monografi Desa.

LUAS TANAH BENGKOK PAMONG DESA
MENURUT DESA DI KECAMATAN MERTOYUDAN
TAHUN 2000

Tabel : II.1

D e s a	TANAH BENGKOK PAMONG DESA		
	Lahan Sawah	Lahan Kering	Kolam
1	2	3	4
01. Deyangan	16,400	-	-
02. Pasuruhan	14,500	12,810	-
03. Donorojo	18,271	7,715	-
04. Kalinegoro	12,105	12,337	-
05. Jogonegoro	20,000	2,071	-
06. Sukorejo	15,923	6,045	-
07. Bondowoso	5,125	19,066	-
08. Danurejo	16,506	5,900	-
09. Sumberrejo	18,350	1,950	-
10. Mertoyudan	21,210	4,150	-
11. Banyurojo	20,955	-	-
12. Banjarnegoro	27,560	2,160	-
13. Bulurejo	2,198	-	-
J u m l a h :	209,103	74,204	-
Tahun 1998	209,103	74,204	-
Tahun 1999	209,103	74,204	-

Sumber Data : Monografi Desa.

LUAS LAHAN KAS DESA DI KECAMATAN MERTOYUDAN
DIRINCI MENURUT DESA PADA AKHIR TAHUN 2000

Tabel : II.7

D e s a	TANAH KAS DESA		
	Lahan Sawah	Lahan Kering	Lahan Kolam
1	2	3	4
01. Deyangan	0,614	0,253	-
02. Pasuruhan	0,790	0,350	-
03. Donorojo	1,042	3,000	-
04. Kalinegoro	-	3,210	-
05. Jogonegoro	-	-	-
06. Sukorejo	-	1,475	-
07. Bondowoso	-	-	-
08. Danurejo	5,095	2,665	-
09. Sumberrejo	2,010	-	-
10. Mertoyudan	0,700	0,055	-
11. Banyurojo	1,340	0,639	-
12. Banjarnegoro	-	-	-
13. Bulurejo	-	-	-
J u m l a h :	11,591	11,647	-
Tahun 1998	11,591	11,647	-
Tahun 1999	11,591	11,647	-

Sumber data : Monografi Desa

BANYAKNYA BALAI DESA DAN KANTOR DESA
DIRINCI MENURUT DESA DI KECAMATAN MERTOYUDAN
KEADAAN AKHIR TAHUN 2000

Tabel : II.8

D e s a	B A N Y A K N Y A	
	Balai Desa	Kantor Desa
1	2	3
01. Deyangan	1	1
02. Pasuruhan	1	1
03. Donorojo	-	1
04. Kalingoro	1	1
05. Jogonegoro	1	1
06. Sukorejo	1	1
07. Bondowoso	-	1
08. Danurejo	1	1
09. Sumberrejo	1	1
10. Mertoyudan	1	1
11. Banyurojo	1	1
12. Banjarnegoro	-	1
13. Bulurejo	1	1
J u m l a h :	10	13
Tahun 1998	13	13
Tahun 1999	13	13

Sumber data : Monografi Desa

STRUKTUR ORGANISASI KANTOR KECAMATAN MERTOYUDAN

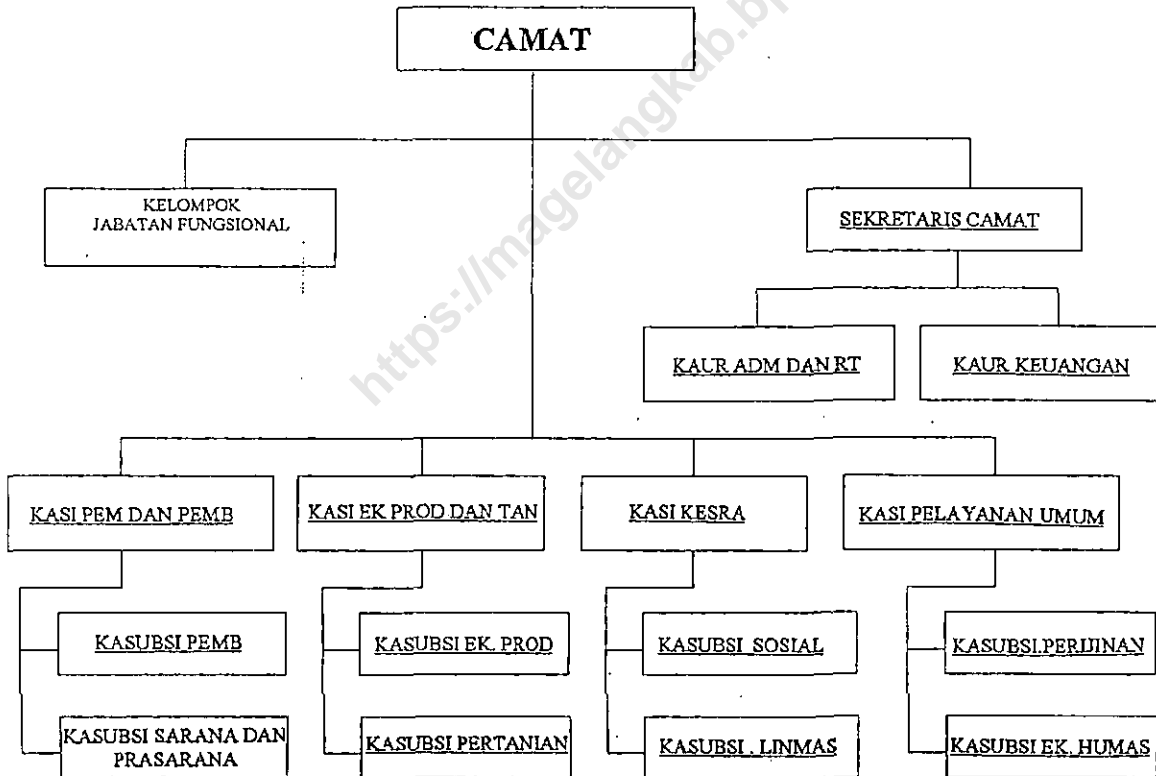

BAB. III
PENDUDUK DAN
ANGKT. TENAGA KERJA

<https://magelangkab.bps.go.id>

**PERKEMBANGAN JUMLAH PENDUDUK
KECAMPATAN MERTOYUDAN
TAHUN 1990 - 2000**

Tabel : III.1

No	Tahun	PENDUDUK			Pertambahan Penduduk	
		Laki- Laki-	Perem- puan	Jum lah	Jiwa	%
1	2	3	4	5	6	7
1	1990	40714	41120	81834	4151	5,34
2	1991	40660	41291	81951	117	0,14
3	1992	41061	41561	82627	676	0,82
4	1993	41072	41569	82641	14	0,02
5	1994	41928	42095	84023	1382	1,67
6	1995	42064	42301	84365	342	0,41
7	1996	42200	42531	84739	374	0,44
8	1997	42156	42961	85117	378	0,45
9	1998	42332	43138	85470	353	0,41
10	1999	42550	43418	85968	498	0,58
11	2000	42777	43633	86410	442	0,51
Rata-rata pertambahan penduduk tiap tahun					793,36	0,98

Sumber Data : Monografi Desa.

BANYAKNYA PENDUDUK MENURUT JENIS KELAMIN
DEWASA, ANAK ANAK, PADA AKHIR TAHUN 2000
KECAMATAN MERTOYUDAN

Tabel : III.2

Desa	Jml RT	PENDUDUK				Total Penduduk
		DEWASA		ANAK-ANAK		
		L	P	L	P	
1	2	3	4	5	6	7
01. Deyangan	1019	1563	1683	701	661	4608
02. Pasuruhan	1328	2058	2116	917	839	5930
03. Donorojo	1123	1453	1597	663	640	4353
04. Kalinegoro	2479	3459	3840	1532	1490	10316
05. Jogonegoro	1305	1610	1587	725	630	4552
06. Sukorejo.	1175	1912	2030	863	812	5617
07. Bondowoso	1084	1522	1553	683	617	4375
08. Danurejo	1236	1938	2079	860	811	5688
09. Sumberrejo	1804	2634	2625	1188	1024	7471
10. Mertoyudan	2431	3255	3553	1452	1384	9644
11. Banyurojo	3289	4120	4452	1880	1770	12222
12. Banjarnegoro	1742	2700	2871	1208	1140	7917
13. Bulurejo	868	1300	1321	586	508	3715
Jumlah :	20883	29519	31258	13258	12326	86410
Tahun 1998	20026	29381	31170	13169	12248	85968
Tahun 1999	20026	29381	31170	13169	12248	85968

Sumber Data : Monografi Desa.

**JUMLAH PENDUDUK MENURUT DESA
DAN JENIS KELAMIN DI KECAMATAN MERTOYUDAN
PADA AKHIR TAHUN 2000**

Tabel : III.3

Desa	P E N D U D U K		Jumlah Total Penduduk
	Laki-laki	Perempuan	
1	2	3	4
01. Deyangan	2264	2344	4608
02. Pasuruhan	2975	2955	5930
03. Donorojo	2116	2237	4353
04. Kalinegoro	4986	5330	10316
05. Jogonegoro	2335	2217	4552
06. Sukorejo	2775	2842	5617
07. Bondowoso	2205	2170	4375
08. Danurejo	2798	2890	5688
09. Sumberrejo	3822	3649	7471
10. Mertoyudan	4707	4937	9644
11. Banyurojo	6000	6222	12222
12. Banjarnegoro	3908	4011	7919
13. Bulurejo	1886	1829	3715
J u m l a h :	42777	43633	86410
Tahun 1998	42.332	43.138	85470
Tahun 1999	42550	43418	85968

Sumber Data : Monografi Desa.

BANYAKNYA PENDUDUK WNA TIAP DESA
DI KECAMATAN MERTOYUDAN DIRINCI MENURUT KEWARGA
NEGARAAN DAN JENIS KELAMIN TH.2000.

Tabel : III.4

Desa	Juml. Rumah Tang- ga.	Warga Negara Asing						Jum- lah
		Cina		Belanda		Lain-lain		
		L	P	L	P	L	P	
1	2	3	4	5	6	7	8	9
01. Deyangan	-	-	-	-	-	-	-	-
02. Pasuruhan	-	-	-	-	-	-	-	-
03. Donorojo	-	-	-	-	-	-	-	-
04. Kalinegoro.	-	-	-	-	-	-	-	-
05. Jogonegoro	-	-	-	-	-	-	-	-
06. Sukorejo	-	-	-	-	-	-	-	-
07. Bondowoso	-	-	-	-	-	-	-	-
08. Danurejo	-	-	-	-	-	-	-	-
09. Sumberrejo	-	-	-	-	-	-	-	-
10. Mertoyudan	-	-	-	-	-	-	-	-
11. Banyurojo	-	-	-	-	-	-	-	-
12. Banjarnegoro	-	-	-	-	-	-	-	-
13. Bulurejo	-	-	-	-	-	-	-	-
Jumlah :	-	-	-	-	-	-	-	-
Tahun 1998	-	-	-	-	-	-	-	-
Tahun 1999	-	-	-	-	-	-	-	-

Sumber data : Monografi Desa

BANYAKNYA PENDUDUK WNA TIAP DESA DI KECAMATAN
MERTOYUDAN DIRINCI MENURUT DEWASA DAN ANAK -ANAK
SERTA JENIS KELAMIN PADA AKHIR TAHUN 2000

Tabel : III.5

N a m a D e s a	Jumlah Rumah	PENDUDUK WNA				Jum- lah
		Dewasa		Anak-anak		
	Tangga	Laki2	Perem	Laki2	Perem	
1	2	3	4	5	6	7
01. Deyangan	-	-	-	-	-	-
02. Pasuruhan	-	-	-	-	-	-
03. Donorojo	-	-	-	-	-	-
04. Kalinegoro	-	-	-	-	-	-
05. Jogonegoro	-	-	-	-	-	-
06. Sukorejo	-	-	-	-	-	-
07. Bondowoso	-	-	-	-	-	-
08. Danurejo	-	-	-	-	-	-
09. Sumberrejo	-	-	-	-	-	-
10. Mertoyudan	-	-	-	-	-	-
11. Banyurojo	-	-	-	-	-	-
12. Banjarnegoro	-	-	-	-	-	-
13. Bulurejo	-	-	-	-	-	-
J u m l a h :	-	-	-	-	-	-
Tahun 1998	-	-	-	-	-	-
Tahun 1999	-	-	-	-	-	-

Sumber Data : Monografi Desa.

LUAS DAERAH, BANYAKNYA PENDUDUK TIAP DESA
DAN RATA - RATA PENDUDUK PER KM2
KEADAAN AKHIR TAHUN 2000

Tabel : III.6

N a m a D e s a	Luas Wilayah (Km2)	Jumlah Penduduk	Kepadatan Penduduk
1	2	3	4
01. Deyangan	3,66	4608	1259,02
02. Pasuruhan	3,89	5930	1524,42
03. Donorojo	3,41	4353	1276,54
04. Kalinegoro	4,66	10316	2213,73
05. Jogonegoro	3,06	4552	1487,58
06. Sukorejo	2,40	5617	2340,42
07. Bondowoso	3,49	4375	1253,58
08. Danurejo	3,12	5688	1823,08
09. Sumberrejo	3,48	7471	2146,84
10. Mertoyudan	3,91	9644	2466,50
11. Banyurojo	5,68	12222	2151,76
12. Banjarnegoro	3,65	7919	2169,59
13. Bulurejo	0,94	3715	3952,13
J u m l a h :	45,35	86410	1905,40
Tahun 1998	45,35	85470	1880,15
Tahun 1999	45,35	85968	1895,66

Sumber data : Monografi Desa

JUMLAH PENDUDUK, RUMAH TANGGA TIAP DESA DAN
RATA - RATA PENDUDUK TIAP RUMAH TANGGA
KEADAAN AKHIR TAHUN 2000.

Tabel : III.7

N a m a D e s a	Jumlah Penduduk	Jumlah Rumah Tangga	Rata-rata Jiwa/ RT
1	2	3	4
01. Deyangan	4606	1019	4,5
02. Pasuruhan	5930	1328	4,5
03. Donorojo	4353	1123	3,9
04. Kalinegoro	10316	2476	4,2
05. Jogonegoro	4552	1305	3,5
06. Sukorejo.	5617	1175	4,8
07. Bondowoso	4375	1084	4,0
08. Danurejo	5688	1236	4,6
09. Sumberrejo	7471	1804	4,1
10. Mertoyudan	9644	2431	4,0
11. Banyurojo	12222	3289	3,7
12. Banjarnegoro	7919	1742	4,5
13. Bulurejo	3715	868	4,3
J u m l a h :	86410	20883	4,1
Tahun 1998	85265	19898	4,3
Tahun 1999	85968	20026	4,3

Sumber Data : Monografi Desa.

SEX RATIO PENDUDUK DI TIAP DESA
DI KECAMATAN MERTOYUDAN AKHIR TAHUN 2000

Tabel : III.8

N a m a D e s a	P E N D U D U K			Sex
	Laki- laki	Perem- puan	Jumlah	Ratio
1	2	3	4	5
01. Deyangan	2264	2234	4608	96,56
02. Pasuruhan	2975	2955	5930	100,68
03. Donorojo	2116	2237	4353	94,59
04. Kalinegoro	4986	5330	10316	93,54
05. Jogonegoro	2335	2217	4552	105,32
06. Sukorejo	2775	2842	5617	97,64
07. Bondowoso	2205	2170	4375	101,61
08. Danurejo	2798	2890	5688	96,82
09. Sumberrejo	3822	3649	7471	104,74
10. Mertoyudan	4707	4937	9644	95,34
11. Banyurojo	6000	6222	12222	96,43
12. Banjarnegoro	3908	4011	7917	97,43
13. Bulurejo	1886	1829	3715	103,12
J u m l a h :	42777	43633	86410	98,04
Tahun 1998	42332	43138	85470	98,13
Tahun 1999	42550	43418	85968	98,00

Sumber data : Monografi Desa

MUTASI PENDUDUK TIAP DESA DI KECAMATAN MERTOYUDAN
SELAMA TAHUN 2000.

Tabel : III.9

N a m a D e s a	MUTASI PENDUDUK			
	Jiwa		Jiwa	
	Lahir	Mati	Datang	Pindah
1	2	3	4	5
01. Deyangan	35	21	10	3
02. Pasuruhan	98	13	1	5
03. Donorojo	38	32	14	4
04. Kalinegoro	54	21	55	30
05. Jogonegoro	47	24	20	35
06. Sukorejo.	72	29	73	29
07. Bondowoso	16	7	4	1
08. Danurejo	16	16	22	17
09. Sumberrejo	115	66	12	51
10. Mertoyudan	131	73	86	72
11. Banyurojo	172	46	104	311
12. Banjarnegoro	92	33	112	72
13. Bulurejo	38	26	50	8
J u m l a h :	924	407	563	638
Tahun 1998	691	299	584	623
Tahun 1999	820	361	627	588

Sumber Data : Monografi Desa.

JUMLAH PENDUDUK KECAMATAN MERTOYUDAN
MENURUT KELOMPOK UMUR DAN JENIS KELAMIN
PADA AKHIR TAHUN 2000

Tabel : III.10

No.	Kelompok Umur	P E N D U D U K		
		Laki laki	Perempuan	Jumlah
1	2	3	4	5
1	0 - 4	4048	3841	7889
2	5 - 9	4715	4359	9074
3	10 - 14	4495	4126	8621
4	15 - 19	3595	3304	6899
5	20 - 24	2572	2942	5514
6	25 - 29	4272	4678	8950
7	30 - 39	7476	7500	14976
8	40 - 49	5439	5811	11250
9	50 - 59	3125	3493	6618
10	60 +	3040	3579	6619
Jumlah		42777	43633	86410
Tahun 1999		42550	43418	85968

- 32 -

**BANYAKNYA PENDUDUK DIRINCI MENURUT DESA
KELOMPOK UMUR DAN JENIS KELAMIN DI KECAMATAN MERTOYUDAN
PADA AKHIR TAHUN 2000.**

Tabel : III.11

Desa	KELOMPOK UMUR							
	0 - 4		5 - 9		10 - 14		15 - 19	
	L	P	L	P	L	P	L	P
1	2	3	4	5	6	7	8	9
01. Deyangan	211	205	251	234	239	222	192	178
02. Pasuruhan	280	266	326	294	311	279	251	225
03. Donorojo	201	204	236	224	226	212	181	168
04. Kalinegoro	463	461	547	527	522	502	418	403
05. Jogonegoro	218	201	259	220	248	209	198	169
06. Sukorejo	261	259	307	282	295	271	239	217
07. Bondowoso	211	193	241	220	231	204	184	162
08. Danurejo	260	247	307	291	293	273	233	218
09. Sumberrejo	366	322	422	360	400	342	310	274
10. Mertoyudan	442	428	518	490	492	466	394	368
11. Banyurojo	577	543	668	637	635	590	498	478
12. Banjarnegoro	374	357	427	401	407	382	326	309
13. Bulurejo	184	155	206	179	196	174	162	137
J u m l a h :	4048	3841	4715	4359	4495	4126	3595	3304
Tahun 1998	3955	3749	4632	4287	4418	4057	3527	3246
Tahun 1999	4018	3813	4685	4335	4466	4100	3567	3282

Sumber Data : Monografi Desa.

BANYAKNYA PENDUDUK DIRINCI MENURUT DESA
KELOMPOK UMUR DAN JENIS KELAMIN DI KECAMATAN MERTOYUDAN
PADA AKHIR TAHUN 2000. .

Tabel : III.11 Lanjutan

D e s a	KELOMPOK UMUR							
	20 - 24		25 - 29		30 - 39		40 - 49	
	L	P	L	P	L	P	L	P
-	10	11	12	13	14	15	16	17
01. Deyangan	137	159	228	255	397	402	288	313
02. Pasuruhan	182	202	297	320	518	500	381	391
03. Donorojo	130	152	213	241	371	380	265	292
04. Kalinegoro	298	362	498	578	875	914	637	709
05. Jogonegoro	140	150	232	240	411	378	296	294
06. Sukorejo	175	200	271	302	480	478	354	374
07. Bondowoso	131	145	220	232	387	372	282	290
08. Danurejo	167	194	282	311	492	499	358	389
09. Sumberrejo	227	247	386	377	667	667	486	480
10. Mertoyudan	280	328	467	529	808	846	599	665
11. Banyurojo	353	404	595	666	1055	1074	762	836
12. Banjarnegoro	234	275	388	427	682	674	497	532
13. Bulurejo	113	124	195	200	325	316	234	246
J u m l a h :	2572	2942	4272	4678	7476	7500	5439	5811
Tahun 1998	2516	2889	4231	4635	7442	7464	5415	5778
Tahun 1999	2547	2920	4254	4658	7458	7480	5422	5792

Sumber data : Monografi Desa

- 34 -
 BANYAKNYA PENDUDUK DIRINCI MENURUT DESA
 KELOMPOK UMUR DAN JANTIS KELAMIN DI KECAMATAN MERTOYUDAN
 PADA AKHIR TAHUN 2000

Tabel : III.11. Lanjutan.

D e s a	KELOMPOK UMUR				TOTAL JUMLAH.	
	50 - 59		60 +		L	P
	L	P	L	P		
-	18	19	20	21	22	23
01. Deyangan	164	186	157	190	2264	2344
02. Pasuruhan	220	238	209	240	2975	2955
03. Donorojo	150	180	143	184	2116	2237
04. Kalinegoro	372	433	356	441	4986	5330
05. Jogonegoro	172	178	161	178	2335	2217
06. Sukorejo	185	228	208	231	2775	2842
07. Bondowoso	162	174	156	178	2205	2170
08. Danurejo	206	239	200	229	2798	2890
09. Sumberrejo	275	275	266	305	3822	3649
10. Mertoyudan	350	390	357	427	4707	4937
11. Banyurojo	439	496	418	500	6000	6222
12. Banjarnegoro	297	327	276	337	3908	4011
13. Bulurejo	133	149	133	149	1886	1829
J u m l a h :	3125	3493	3040	3579	42777	43633
Tahun 1998	3130	3459	3066	3574	42332	43138
Tahun 1999	3111	3472	3022	3566	42550	43418

Sumber Data : Monografi Desa.

BANYAKNYA PENDUDUK BERUMUR 5 TAHUN KEATAS
DIRINCI TIAP DESA DAN TK. PENDIDIKAN
PADA AKHIR TAHUN 2000.

Tabel : III.12

Desa	Tmt. Akd (PT)	Tmt. SLTA	Tmt. SLTP	Tmt SD	Tdk Tmt SD.	Blm. Tmt. SD	Tdk Sek Lah	Jum- lah.
1	2	3	4	5	6	7	8	9
01. Deyangan	178	429	837	1823	135	589	201	4192
02. Pasuruhan	37	274	188	1426	977	1269	1209	5384
03. Donorojo	49	206	386	1430	196	1269	412	3948
04. Kalinegoro	86	1921	1275	3575	1093	894	548	9392
05. Jogonegoro	155	307	1349	1459	239	451	173	4133
06. Sukorejo	54	732	919	816	469	1291	816	5097
07. Bondowoso	20	490	575	790	404	935	757	3971
08. Danurejo	180	570	760	784	1008	1444	435	5181
09. Sumberrejo	215	1682	1864	1832	317	645	228	6783
10. Mertoyudan	113	1382	1751	2366	1869	975	318	8774
11. Banyurojo	582	2130	1930	4890	718	688	164	11102
12. Banjarnegoro	135	932	682	1981	869	1100	1489	7188
13. Bulurejo	92	441	527	600	225	666	825	3376
Jumlah :	1896	11496	13043	23772	8519	12220	7575	78521
Tahun 1998	1663	11217	12717	22954	8932	12059	8233	77766
Tahun 1999	1775	11345	12860	22850	8692	12817	7838	78137

Sumber data : Monografi Desa

BANYAKNYA PENDUDUK BERUMUR 10 TAHUN KEATAS
MENURUT MATA PENCAHARIAN
PADA AKHIR TAHUN 2000

Tabel : III.13

N a m a D e s a	Petani Sen- diri	Petani Buruh	Nela- yan	Pe- ngu- saha	Buruh Indus tri	Buruh Bgn
1	2	3	4	5	6	7
01. Deyangan	1012	926	-	118	123	137
02. Pasuruhan	818	261	-	66	155	157
03. Donorojo	156	237	-	88	218	191
04. Kalinegoro	426	350	-	16	1026	380
05. Jogonegoro	1712	192	-	3	57	98
06. Sukorejo.	246	678	-	136	711	640
07. Bondowoso	205	444	-	1	460	429
08. Danurejo	1038	768	-	342	448	337
09. Sumberrejo	312	315	-	51	181	192
10. Mertoyudan	775	426	-	78	2347	1245
11. Banyurojo	135	70	-	11	440	456
12. Banjarnegoro	251	912	-	16	375	475
13. Bulurejo	80	255	-	24	325	260
J u m l a h :	7166	5834	-	950	6866	4998
Tahun 1998	8139	6568	-	856	7096	3629
Tahun 1999	7432	5986	-	858	7034	3817

Sumber Data : Monografi Desa.

BANYAKNYA PENDUDUK BERUMUR 10 TAHUN KEATAS
MENURUT MATA PENCAHARIAN
PADA AKHIR TAHUN 2000

Tabel : III.13. Lanjutan

N a m a D e s a	Peda- gang	Pe- ngang kutan	PNS ABRI	Per- Siur- an	Lain lain	Jum- lah
-	8	9	10	11	12	13
01. Deyangan	122	103	304	95	767	3707
02. Pasuruhan	138	32	235	54	2847	4764
03. Donorojo	152	29	125	48	2244	3488
04. Kalinegoro	71	21	499	127	5402	8318
05. Jogonegoro	18	11	359	218	986	3654
06. Sukorejo	262	68	299	238	1230	4508
07. Bondowoso	12	35	136	41	1747	3510
08. Danurejo	375	263	341	242	429	4583
09. Sumberrejo	115	78	321	375	4061	6001
10. Mertoyudan	178	80	704	183	1750	7766
11. Banyurojo	175	23	1670	514	6303	9797
12. Banjarnegoro	201	24	218	194	3694	6360
13. Bulurejo	130	21	218	151	1527	2991
J u m l a h :	1949	788	5429	2480	32987	69447
Tahun 1998	1960	992	5437	2547	31623	68847
Tahun 1999	1872	813	5642	2482	33181	69117

Sumber data : Monografi Desa

**PIRAMIDA PENDUDUK DI KEC. MERTOYUDAN
MENURUT KELOMPOK UMUR KEADAAN AKHIR
TAHUN 2000**

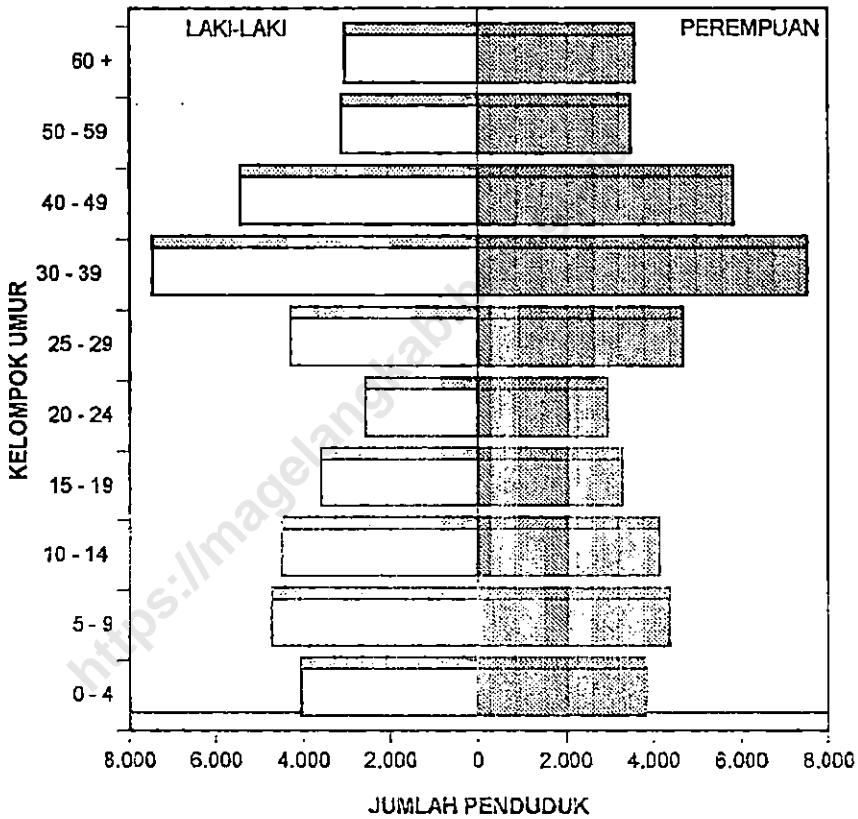

Sumber Data : Monografi Desa

**GRAFIK BANYAKNYA PENDUDUK DI KEC. MERTOYUDAN
MENURUT DESWASA, ANAK-ANAK PADA TAHUN 1999 - 2000**

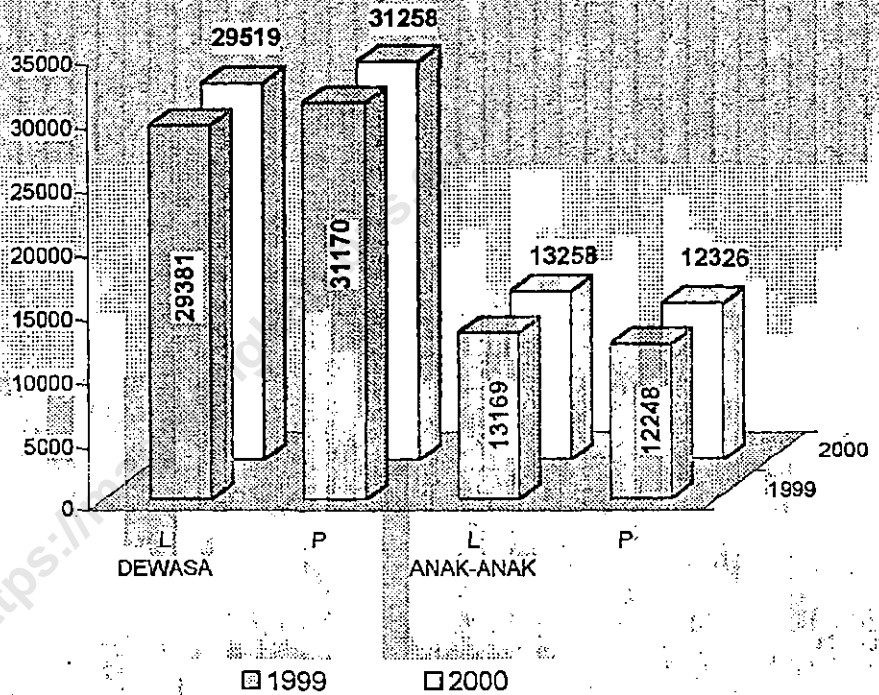

Sumber Data : Monografi Desa

**GRAFIK BANYAKNYA KELAHIRAN, KEMATIAN,
DATANG DAN PERGI DI KECAMATAN MERTOYUDAN
TAHUN 1998 - 2000**

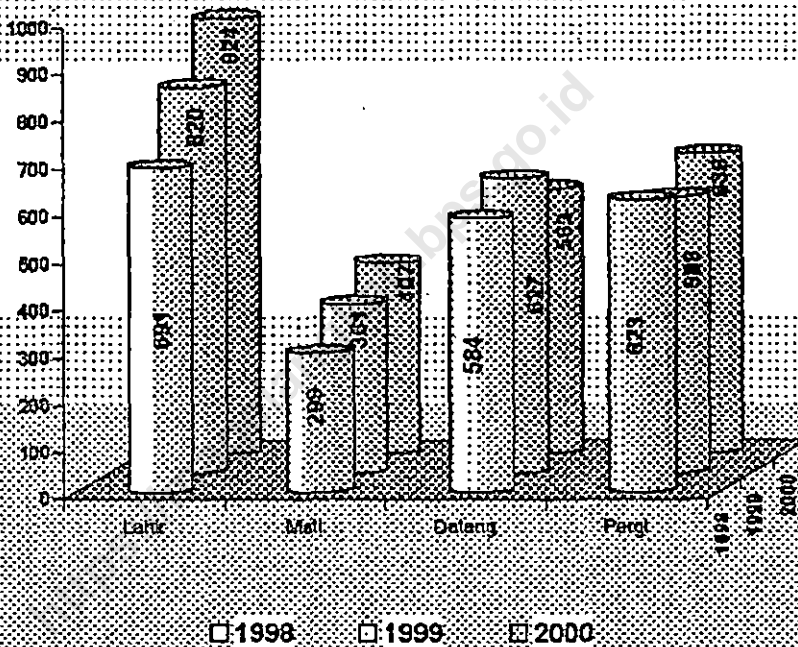

Sumber Data : Monografi Desa

BAB. IV
S O S I A L

<https://magelangkab.bps.go.id>

BANYAKNYA PENDUDUK MENURUT PEMELUK AGAMA
DIRINCI PER DESA
PADA AKHIR TAHUN 2000

Tabel : IV.1

D e s a	PENDUDUK BERAGAMA					
	Islam	Katholik	Protes- tan	Hindu	Budha	Jumlah
1	2	3	4	5	6	7
01. Deyangan	4241	367	-	-	-	4608
02. Pasuruhan	5910	15	4	-	1	5930
03. Donorojo	4328	23	2	-	-	4353
04. Kalinegoro	9588	617	105	6	-	10316
05. Jogonegoro	4486	6	62	-	-	4552
06. Sukorejo	5435	98	82	2	-	5617
07. Bondowoso	4369	6	-	-	-	4375
08. Danurejo	4513	614	561	-	-	5688
09. Sumberrejo	5980	1102	373	7	9	7471
10. Mertoyudan	7852	1158	584	36	14	9644
11. Banyurojo	11245	752	119	65	41	12222
12. Banjarnegoro	7722	87	110	-	-	7919
13. Bulurejo	3606	61	48	-	-	3715
J u m l a h :	79273	4906	2606	116	65	86410
Tahun 1998	78268	4831	2188	66	117	85470
Tahun 1999	78958	4561	2285	114	77	85968

Sumber Data : Monografi Desa.

BANYAKNYA TEMPAT IBADAH MENURUT DESA
PADA AKHIR TAHUN 2000

Tabel : IV.2

D e s a	BANYAKNYA			
	Masjid	Langgar/ Surau	Gerja	Kuil/Pura/ Vihara
1	2	3	4	5
01. Deyangan	12	16	1	-
02. Pasuruhan	14	20	-	-
03. Donorojo	9	12	-	-
04. Kalinegoro	14	4	2	-
05. Jogonegoro	11	3	-	-
06. Sukorejo	10	18	-	-
07. Bondowoso	9	7	-	-
08. Danurejo	8	16	1	-
09. Sumberrejo	9	15	4	-
10. Mertoyudan	13	15	1	-
11. Banyurojo	8	12	3	1
12. Banjarnegoro	15	16	-	-
13. Bulurejo	4	10	-	-
J u m l a h :	136	164	12	1
Tahun 1998	132	158	12	1
Tahun 1999	136	164	5	1

Sumber data : Monografi Desa

- 43 -
 BANYAKNYA NIKAH, TALAK CERAI DAN RUJUK
 DI KECAMATAN MERTOYUDAN DIRINCI PER DESA
 SELAMA TAHUN 2000

Tabel : IV.3.

N a m a D e s a	B A N Y A K N Y A			
	Nikah	Talak	Cerai	Rujuk
1	2	3	4	5
01. Deyangan	22	-	3	-
02. Pasuruhan	44	-	2	-
03. Donorojo	28	-	2	-
04. Kalinegoro	67	-	3	-
05. Jogonegoro	47	-	1	-
06. Sukorejo	37	2	5	-
07. Bondowoso	35	1	1	-
08. Danurejo	41	-	4	-
09. Sumberrejo	60	-	-	-
10. Mertoyudan	69	-	5	-
11. Banyurojo	51	-	3	-
12. Banjarnegoro	53	3	3	-
13. Bulurejo	26	1	1	-
J u m l a h :	580	7	33	-
Tahun 1998	727	23	21	-
Tahun 1999	778	13	39	-

Sumber Data : Monografi Desa.

BANYAKNYA RUMAH PENDUDUK MENURUTJENIS DINDING
PADA AKHIR TAHUN 2000.

Tabel : IV.4

N a m a D e s a	JEMIS BANGUNAN				
	Dinding Dari Batu	Dinding Sébagi- an Batu	Dinding Dari Kayu	Dinding Dari Bambu	Jumlah
1	2	3	4	5	6
01. Deyangan	512	127	38	401	1078
02. Pasuruhan	463	181	661	-	1305
03. Donorojo	542	68	7	397	1014
04. Kalinegoro	2029	137	54	243	2526
05. Jogonegoro	1063	11	1	232	1307
06. Sukorejo	762	249	178	19	1203
07. Bondowoso	516	73	493	45	1127
08. Danurejo	763	98	388	-	1249
09. Sumberrejo	1257	46	21	384	1708
10. Mertoyudan	2350	80	85	779	3294
11. Banyurojo	1532	16	8	258	1814
12. Banjarnegoro	798	65	44	684	1591
13. Bulurejo	409	78	190	496	1173
J u m l a h :	13059	1229	2168	3938	20394
Tahun 1998	11456	1157	2304	4184	19101
Tahun 1999	12930	1200	1819	4451	20400

Sumber data : Monografi Desa

BANYAKNYA SEKOLAH, MURID, DAN GURU MENURUT
JENIS SEKOLAH TIAP DESA PADA AKHIR TAHUN 2000

Tabel :IV.5

D e s a	B A N Y A K N Y A					
	T K			S D		
	Sek.	Gr.	Murid	Sk	Gr	Murid
1	2	3	4	5	6	7
01. Deyangan	4	8	85	3	29	443
02. Pasuruhan	5	12	145	4	40	666
03. Donorojo	3	5	107	1	11	160
04. Kalinegoro	6	18	366	6	58	1135
05. Jogonegoro	4	10	100	3	26	608
06. Sukorejo	3	8	105	3	26	342
07. Bondowoso	2	4	91	2	16	327
08. Danurejo	5	16	276	1	17	335
09. Sumberrejo	5	10	198	5	41	650
10. Mertoyudan	7	13	284	8	77	1184
11. Banyurojo	6	16	297	10	91	1276
12. Banjarnegoro	7	18	303	7	58	952
13. Bulurejo	1	2	47	2	17	125
J u m l a h :	58	140	2423	55	507	8203
Tahun 1998	64	134	2619	54	508	8462
Tahun 1999	64	134	2619	55	508	8162

Sumber Data : Monografi Desa.

BANYAKNYA SEKOLAH, MURID DAN GURU MENURUT
JENIS SEKOLAH TIAP DESA PADA AKHIR TAHUN 2000

Tabel :IV.5 Lanjutan

D e s a	B A N Y A K N Y A					
	SLTP			SLTA		
	Sek.	Gr.	Murid	Sek	Guru	Murid
1	8	9	10	11	12	13
01. Deyangan	1	30	528	2	70	1059
02. Pasuruhan	-	-	-	-	-	-
03. Donorojo	1	22	531	-	-	-
04. Kalinggoro	-	-	-	-	-	-
05. Jogonegoro	1	7	-	-	-	-
06. Sukorejo	-	-	-	-	-	-
07. Bondowoso	1	23	381	-	-	-
08. Danurejo	1	33	530	-	-	-
09. Sumberrejo	3	51	693	3	71	438
10. Mertoyudan	-	-	-	-	-	-
11. Banyurojo	1	26	416	2	125	1604
12. Banjarnegoro	1	11	49	1	21	106
13. Bulurejo	-	-	-	-	-	-
J u m l a h :	10	213	3137	8	287	3207
Tahun 1998	10	208	3355	8	284	3255
Tahun 1999	10	199	3222	8	282	3266

Sumber data : Monografi Desa

BANYAKNYA SEKOLAH, MURID, GURU DI LUAR
LINGKUNGAN DEP. DIK BUD DIRINCI PER DESA
DI KECAMATAN MERTOYUDAN PADA AKHIR TAHUN 2000.

Tabel : IV.5. Lanjutan.

Desa	B A N Y A K N Y A					
	IBADAIYAH			TSANAWIYAH		
	Sek	Guru	Murid	Sek	Guru	Murid
1	2	3	4	5	6	7
01. Deyangan	1	10	106	-	-	-
02. Pasuruhan	1	10	150	1	11	112
03. Donorojo	1	11	242	-	-	-
04. Kalinegoro	2	21	255	-	-	-
05. Jogonegoro	-	-	-	-	-	-
06. Sukorejo	-	-	-	-	-	-
07. Bondowoso	2	21	276	-	-	-
08. Danurejo	3	27	423	-	-	-
09. Sumberrejo	1	14	102	-	-	-
10. Mertoyudan	-	-	-	-	-	-
11. Banyurojo	-	-	-	-	-	-
12. Banjarnegoro	1	8	56	-	-	-
13. Bulurejo	1	9	139	-	-	-
J u m l a h :	13	131	1749	1	11	112
Tahun 1998	14	115	1854	1	16	152
Tahun 1999	13	131	1748	1	11	108

Sumber Data : Monografi Desa.

BANYAKNYA SEKOLAH, MURID, GURU DILUAR
LINGKUNGAN DEP. DIK BUD DIRINCI PER DESA
DI KECAMTAN MERTOYUDAN PADA AKHIR TAHUN 2000.

Tabel : IV.5. Lanjutan.

N a m a D e s a	B A N Y A K N Y A		
	A L I Y A H		
	Sekolah	Guru	Murid
1	8	9	10
01. Deyangan	-	-	-
02. Pasuruhan	-	-	-
03. Donorojo	-	-	-
04. Kalinggoro	-	-	-
05. Jogonegoro	-	-	-
06. Sukorejo	-	-	-
07. Bondowoso	-	-	-
08. Danurejo	-	-	-
09. Sumberrejo	-	-	-
10. Mertoyudan	-	-	-
11. Banyurojo	-	-	-
12. Banjarnegoro	-	-	-
13. Bulurejo	-	-	-
J u m l a h :	-	-	-
Tahun 1998	-	-	-
Tahun 1999	-	-	-

Sumber data : Monografi Desa

KEADAAN PUS, PESERTA KB AKTIF DI KEC. MERTOYUDAN
DIRINCI TIAP DESA PADA AKHIR TAHUN 2000.

Tabel : IV.6.

Desa	PUS	JENIS KONTRASEPSI							Jumlah
		IUD	PIL	KD	MOP	MOW	SUNTIK	IN-PLAN	
1	2	3	4	5	6	7	8	9	10
01. Deyangan	743	131	84	4	4	20	209	57	509
02. Pasuruhan	969	91	146	9	2	9	288	60	605
03. Donorojo	741	124	110	24	10	41	177	57	543
04. Kalinegoro	1852	326	221	50	27	163	458	78	1323
05. Jogonegoro	1051	167	219	10	4	48	275	33	756
06. Sukorejo	884	119	110	9	1	39	275	58	611
07. Bondowoso	789	64	63	5	5	28	248	69	482
08. Danurejo	1133	220	70	21	7	65	346	65	794
09. Sumberrejo	1163	230	127	31	13	67	388	75	931
10. Mertoyudan	1644	290	240	41	4	121	453	59	1208
11. Banyurojo	2194	492	262	126	36	174	497	44	1631
12. Banjarnegoro	1441	160	252	26	10	109	505	42	1104
13. Bulurejo	765	123	65	8	14	34	218	65	527
Jumlah :	15368	2357	1969	364	137	918	4337	762	11024
Tahun 1998	14599	3531	1643	460	148	950	4341	920	11993
Tahun 1999	15572	3355	1854	426	140	943	4602	802	12127

Sumber Data : PK.PLKB Kec. Mertoyudan

BANYAKNYA DOKTER, TENAGA MEDIS, DUKUN BAYI
DI KECAMATAN MERTOYUDAN DIRINCI PER DESA
PADA AKHIR TAHUN 2000

Tabel :IV.7.

Desa	B A N Y A K N Y A			
	Dokter	Perawat	Bidan	Dukun Bayi.
1	2	3	4	5
01. Deyangan	4	6	3	5
02. Pasuruhan	-	-	1	-
03. Donorojo	-	2	1	2
04. Kalinegoro	-	3	3	2
05. Jogonegoro	1	6	1	2
06. Sukorejo	-	3	2	3
07. Bondowoso	-	-	-	-
08. Danurejo	-	-	2	2
09. Sumberrejo	-	12	5	1
10. Mertoyudan	6	4	2	3
11. Banyurojo	10	8	6	3
12. Banjarnegoro	4	10	4	8
13. Bulurejo	-	6	1	2
J u m l a h :	25	60	31	33
Tahun 1998	29	47	33	47
Tahun 1999	16	49	27	39

Sumber data : Monografi Desa

BANYAKNYA ANGGOTA TABULIN DI KECAMATAN MERTOYUDAN
DIRINCI MENURUT DESA SAMPAI DENGAN AKHIR TAHUN 2000

Tabel : IV.8

Desa	B A N Y A K N Y A			Jumlah.
	Bumil	P U S	Catin.	
1	2	3	4	5
01. Deyangan	28	378	15	781
02. Pasuruhan	30	820	16	866
03. Donorojo	19	713	20	752
04. Kalinegoro	25	1873	25	1923
05. Jogonegoro	50	1020	50	1120
06. Sukorejo	37	897	20	954
07. Bondowoso	32	731	15	778
08. Danurejo	39	955	27	1021
09. Sumberrejo	39	1387	27	1453
10. Mertoyudan	30	1614	25	1669
11. Banyurojo	82	3269	21	3372
12. Banjarnegoro	34	1364	27	1425
13. Bulurejo	21	708	15	744
J u m l a h :	466	16089	303	16858
Tahun 1998	-	-	-	-
Tahun 1999	-	-	-	-

Sumber Data : Kantor Kecamatan Mertoyudan.

JUMLAH DANA TABULIN YANG SUDAH MASUK
DI KECAMATAN MERTOYUDAN SAMPAI DENGAN AKHIR
TAHUN 2000.

Tabel : IV.9.

D e s a	Jml. Anggo ta,	DANA MASUK			BANTUAN UNICEF (000)
		Anggota (000)	Donatur (000)	Jumlah (000)	
1	2	3	4	5	6
01. Deyangan	43	660	-	660	1000
02. Pasuruhan	46	110	220	330	1000
03. Donorojo	39	-	-	-	1000
04. Kalinegoro	50	470	572	1042	1000
05. Jogonegoro	100	410	92	502	1000
06. Sukorejo	57	50	-	50	1000
07. Bondowoso	47	100	-	100	1000
08. Danurejo	66	340	38	378	1000
09. Sumberrejo	66	550	288	838	1000
10. Mertoyudan	55	510	300	810	1000
11. Banyurojo	103	2280	892	3172	1000
12. Banjarnegoro	61	-	-	-	1000
13. Bulurejo	36	120	-	120	1000
J u m l a h :	769	5600	2402	8002	13000
Tahun 1998	-	-	-	-	-
Tahun 1999	-	-	-	-	-

Sumber data : Kantor Kecamatan Mertoyudan

JUMLAH SALDO DANA TABULIN KECAMATAN MERTOYUDAN
SAMPAI DENGAN AKHIR TAHUN 2000

Tabel : IV.9. Lanjutan

Desa	Dana Masuk (000)	Jumlah Klaim (000)	Dana Keluar (000)	Saldo Des. 2000 (000)
1	2	3	4	5
01. Deyangan	660	-	-	660
02. Pasuruhan	330	-	-	330
03. Donorojo	-	-	-	-
04. Kalinegoro	1042	-	-	1042
05. Jogonegoro	502	-	-	502
06. Sukorejo	50	-	-	50
07. Bondowoso	100	-	-	100
08. Danurejo	378	-	-	378
09. Sumberrejo	838	-	-	838
10. Mertoyudan	810	109	109	701
11. Banyurojo	3172	475	475	2697
12. Banjarnegoro	-	-	-	-
13. Bulurejo	120	-	-	120
Jumlah :	8002	584	584	7418
Tahun 1998	-	-	-	-
Tahun 1999	-	-	-	-

Sumber Data : Monografi Desa.

JUMLAH PASAR, TOKO, KIOS, WARUNG MAKAN
DIRINCI MENURUT DESA DI KECAMATAN MERTOYUDAN
PADA AKHIR TAHUN 2000.

Tabel : IV.10.

D e s a	B A N Y A K N Y A			
	Pasar Umum.	Pasar Hewan	Toko/Kios/Warung	Warung Makan.
1	2	3	4	5
01. Deyangan	-	-	34	2
02. Pasuruhan	-	-	20	2
03. Donorojo	2	-	116	3
04. Kalinegoro	-	-	90	80
05. Jogonegoro	-	-	24	-
06. Sukorejo	-	-	134	14
07. Bondowoso	-	-	40	1
08. Danurejo	-	1	52	20
09. Sumberrejo	-	-	24	-
10. Mertoyudan	1	-	100	35
11. Banyurojo	-	-	90	20
12. Banjarnegoro	1	-	53	9
13. Bulurejo	-	-	45	6
J u m l a h :	4	1	822	149
Tahun 1998	4	1	381	183
Tahun 1999	4	1	626	138

Sumber data : Monografi Desa

BAB. V
P E R T A N I A N

<https://magelangkab.bps.go.id>

BANYAKNYA TERNAK BESAR DAN KECIL
DI KEGAMATAN MERTOYUDAN DIRINCI PER DESA
KEADAAN AKHIR TAHUN 2000

Tabel : V.1.

Desa	BANYAKNYA TERNAK			
	S a p i	Kerbau	Kuda	Kambing/ Domba.
1	2	3	4	5
01. Deyangan	-	74	8	332
02. Pasuruhan	-	26	2	416
03. Donorojo	-	46	-	329
04. Kalinegoro	-	45	-	178
05. Jogonegoro	-	153	-	243
06. Sukorejo	-	96	10	176
07. Bondowoso	-	58	7	376
08. Danurejo	-	36	6	206
09. Sumberrejo	-	99	28	314
10. Mertoyudan	15	65	6	123
11. Banyurojo	37	12	1	95
12. Banjarnegoro	875	86	-	511
13. Bulurejo	216	26	6	226
J u m l a h :	1143	822	74	3525
Tahun 1998	696	1086	99	3370
Tahun 1999	2277	1053	110	3598

Sumber Data : Monografi Desa.

BANYAKNYA UNGGAS DI KECAMATAN MERTOYUDAN
DIRINCI PER DESA PADA AKHIR TAHUN 2000

Tabel : V.2.

D e s a	BANYAKNYA TERNAK				
	Ayam Buras	Ayam Ras.	Itik	Angsa	Itik Marila
1	2	3	4	5	6
01. Deyangan	3624	3500	2532	16	223
02. Pasuruhan	4779	7800	583	-	351
03. Donorojo	3290	-	664	32	310
04. Kalinegoro	2624	-	374	19	53
05. Jogonegoro	1778	-	782	19	56
06. Sukorejo	4929	2615	839	8	64
07. Bordonoso	3205	-	425	6	39
08. Danurejo	20316	-	420	-	16
09. Sumberrejo	4668	-	2600	-	112
10. Mertoyudan	7125	7680	320	-	266
11. Banyurojo	4750	-	400	-	24
12. Banjarnegoro	6348	4000	238	8	17
13. Bulurejo	3500	-	1750	-	25
J u m l a h :	70936	25936	11927	108	1556
Tahun 1998	60079	4927	11648	85	1389
Tahun 1999	64143	13774	12619	117	1329

Sumber data : Monografi Desa

BAB. VI
PERHUBUNGAN

<https://magelangkab.bps.go.id>

BANYAKNYA SARANA ANGKUTAN DARAT
DAN JENIS KENDARAAN BERMOTOR MENURUT DESA
DI KECAMATAN MERTOYUDAN AKHIR TAHUN 2000

Tabel : VI.1.

Desa	JENIS KENDARAAN BERMOTOR					
	Mobil Dinas	Mobil Pribad	Colt/ Oplet	Bus	Truk	Sepeda Motor.
1	2	3	4	5	6	7
01. Deyangan	6	19	25	—	1	155
02. Pasuruhan	—	8	2	—	1	197
03. Donorojo	—	18	32	—	—	221
04. Kalinegoro	10	29	24	—	—	173
05. Jogonegoro	6	6	3	—	1	117
06. Sukorejo	—	29	4	—	—	258
07. Bondowoso	—	4	1	—	—	122
08. Danurejo	7	36	22	—	—	222
09. Sumberrejo	9	36	19	—	12	603
10. Mertoyudan	—	51	19	—	3	500
11. Banyurojo	31	146	7	13	15	616
12. Banjarnegoro	4	16	15	—	6	151
13. Bulurejo	1	15	14	—	5	125
Jumlah :	74	413	187	13	44	3460
Tahun 1998	29	266	160	43	53	2937
Tahun 1999	64	404	163	13	44	3341

Sumber Data : Monografi Desa.

BANYAKNYA PESAWAT RADIO TV, DAN TELEPON
DI KECAMATAN MERTOYUDAN PADA AKHIR TH.2000

Tabel : VI.2

D e s a	PEMILIK PESAWAT		
	R a d i o	Televisi	Telepon
1	2	3	4
01. Deyangan	103	241	19
02. Pasuruhan	340	236	4
03. Donorojo	426	316	-
04. Kalinegoro	327	773	57
05. Jogonegoro	250	200	28
06. Sukorejo	543	686	7
07. Bondowoso	566	408	3
08. Danurejo	537	672	8
09. Sumberrejo	1200	1201	48
10. Mertoyudan	1388	479	60
11. Banyurojo	1344	2017	39
12. Banjarnegoro	330	457	53
13. Bulurejo	235	160	35
J u m l a h :	7585	7846	361
Tahun 1998	7027	6131	336
Tahun 1999	6927	7099	343

Sumber data : Monografi Desa

PANJANG JALAN PROPINSI, KABUPATEN, DESA
DIRINCI PER DESA DI KECAMATAN MERTOYUDAN
KEADAAN AKHIR TAHUN 2000.

Tabel : VI.3

Desa	KRITERIA		
	Jalan Propinsi	Jalan Kabupaten	Jalan Desa.
1	2	3	4
01. Deyangan	2,8	2,1	3,0
02. Pasuruhan	0,5	3,2	5,0
03. Donorojo	-	0,9	7,5
04. Kalinegoro	-	1,7	6,5
05. Jogonegoro	-	2,2	9,0
06. Sukorejo	-	2,6	9,0
07. Bondowoso	-	2,1	2,0
08. Danurejo	1,0	-	3,3
09. Sumberrejo	1,6	3,7	7,115
10. Mertoyudan	1,3	2,0	1,5
11. Banyurojo	2,2	-	3,7
12. Banjarnegoro	4,0	0,8	5,2
13. Bulurejo	-	3,7	2,428
Jumlah :	13,4	25,0	65,443
Tahun 1998	13,4	25,0	65,443
Tahun 1999	13,4	25,0	65,443

Sumber data : Monografi Desa