

Statistik Daerah Kecamatan Petak Malai

2011



Badan Pusat Statistik Kabupaten Katingan

<sengaja dikosongkan>

<http://katingankab.bps.go.id>

STATISTIK DAERAH
KECAMATAN PETAK MALAI

2011

<http://katingankabpps.go.id>

<sengaja dikosongkan>

<http://katingankab.bps.go.id>

STATISTIK DAERAH KECAMATAN PETAK MALAI 2011

ISSN : 2087-4413
No. Publikasi : 62560.1028
Katalog BPS : 1101002.6209
Ukuran Buku : 17,6 cm × 25 cm
Jumlah Halaman : x + 12 halaman

Naskah:

Seksi Neraca Wilayah dan Analisis Statistik

Gambar Kulit dan Layout:

Seksi Integrasi Pengolahan dan Diseminasi Statistik

Diterbitkan oleh:

Badan Pusat Statistik Kabupaten Katingan

Boleh dikutip dengan menyebutkan sumbernya.

<sengaja dikosongkan>

<http://katingankab.bps.go.id>



KATA SAMBUTAN

Untuk mewujudkan visi Badan Pusat Statistik (BPS) sebagai pelopor data statistik terpercaya untuk semua, BPS terus melakukan inovasi dan pengembangan kegiatan perstatistikan serta penyebarluasan informasi baik di pusat maupun di daerah. Salah satu upaya yang dilakukan di daerah adalah menyusun publikasi yang menyajikan indikator-indikator terpilih yang dapat menggambarkan secara ringkas dan menyeluruh tentang kondisi daerah. Publikasi ini diharapkan dapat membantu para pengambil kebijakan dan para pengguna data lainnya dalam memahami kondisi umum wilayahnya.

Oleh karena itu, saya menyambut baik penerbitan publikasi **Statistik Daerah Kecamatan Petak Malai 2011** yang diterbitkan oleh BPS Kabupaten Katingan. Saya berharap publikasi ini mampu memenuhi harapan pemerintah daerah dan masyarakat pada umumnya akan kebutuhan data dan informasi statistik dan dapat digunakan sebagai dasar perencanaan, monitoring, dan evaluasi tentang perkembangan pembangunan di berbagai sektor di Kabupaten Katingan.

Semoga publikasi ini bermanfaat dan Allah SWT senantiasa meridhoi usaha kita.

Kepala Badan Pusat Statistik

DR. Rusman Heriawan

<sengaja dikosongkan>

<http://katingankab.bps.go.id>



KATA PENGANTAR

Buku **Statistik Daerah Kecamatan Petak Malai 2011** diterbitkan oleh Badan Pusat Statistik Kabupaten Katingan untuk melengkapi publikasi-publikasi lainnya yang telah secara rutin diterbitkan oleh BPS, dengan mengutamakan pada analisisnya. Publikasi ini memuat berbagai data dan informasi yang dianalisis secara sederhana yang diharapkan dapat membantu para pengguna data dalam memahami perkembangan pembangunan dan berbagai potensi yang terdapat di Kabupaten Katingan.

Besar harapan kami agar publikasi ini dapat digunakan sebagai bahan rujukan dalam perencanaan pembangunan pada umumnya dan pembangunan Kabupaten Katingan pada khususnya.

Kritik dan saran yang positif sangat kami harapkan guna perbaikan dan penyempurnaan di kemudian hari.

Kepala Badan Pusat Statistik
Kabupaten Katingan

Agie, M.Hum

<sengaja dikosongkan>

<http://katingankab.bps.go.id>



DAFTAR ISI

Bab 1. Geografi dan Iklim	1
Bab 2. Pemerintahan	2
Bab 3. Pendidikan	3
Bab 4. Penduduk	4
Bab 5. Perbandingan Regiona	5
Bab 6. Kesehatan	6
Lampiran Tabel	7

<sengaja dikosongkan>

<http://katingankab.bps.go.id>

Sungai Katingan tidak melintasi desa/kelurahan di Kecamatan Petak Malai

Sungai yang melintasi Kecamatan Petak Malai, yaitu: sungai Baraoi, Samba, Tangoi, Habangoi, dan Pasaoi

Kecamatan Petak Malai yang beribukota di Tumbang Baraoi berada pada ketinggian 40 meter di atas permukaan laut (DPL). Berbatasan sebelah utara dengan Provinsi Kalimantan Barat; sebelah timur dengan Kabupaten Gunung Mas; sebelah selatan dengan Kecamatan Sanaman Mantikei; dan sebelah barat dengan Kecamatan Katingan Hulu.

Luas wilayah Kecamatan Petak Malai sebesar 6,49 persen dari luas wilayah Kabupaten Katingan, yakni seluas 1.156 Km². Kecamatan Petak Malai terdiri atas 7 desa / kelurahan.

*** **Tahukah Anda**

Sama halnya dengan Kecamatan Katingan Hilir, perjalanan menuju Kecamatan Petak Malai tidak tergantung pasang-surut air, moda transportasi yang digunakan adalah melalui sungai atau darat.

Peta Kabupaten Katingan



Statistik Geografi dan Iklim Kecamatan Petak Malai

Uraian	Satuan	2010
(1)	(2)	(3)
Luas	Km ²	1.156
Jarak dari Ibukota Kabupaten	Km	95

Sumber: Petak Malai Dalam Angka 2011

Pemerintahan

2

Kecamatan Petak Malai terdiri dari tujuh desa/kelurahan

Desa/kelurahan tersebut adalah Tumbang Baraoi, Batu Tukan, Tumbang Tangoi, Tumbang Jala, Batu Badak, Nusa Kutau, dan Tumbang Habangoi

Statistik Pemerintahan

Kec. Petak Malai

Uraian	2010	2011
(1)	(2)	(3)
Balai Desa	4	4
Kantor Desa	-	2
Total	4	6

Sumber: Petak Malai Dalam Angka 2011

Persentase PNS di Kecamatan Petak Malai Per Jenis Kelamin Tahun 2011 (%)

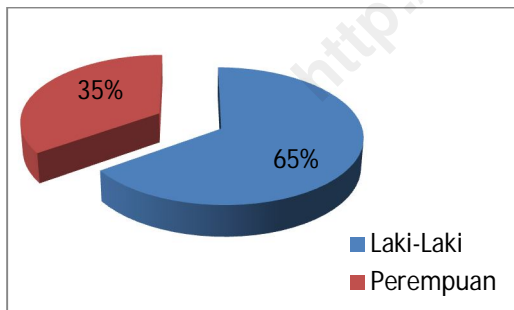

Sumber: Petak Malai Dalam Angka 2011

*** **Tahukah Anda**

Persentase jumlah PNS terbanyak di Kec. Petak Malai merupakan tenaga kesehatan, yaitu sebanyak 13 orang atau 56,52 persen dari 23 orang PNS (meliputi 6 laki-laki dan 7 perempuan).

Jumlah bangunan pemerintah seperti balai desa dan kantor desa pada tahun 2011 mengalami kenaikan bila dibandingkan dengan tahun 2010. Kenaikan terjadi pada bangunan pemerintahan berupa kantor desa, sebanyak 2 unit bangunan. Sedangkan jumlah balai desa tidak mengalami perubahan, masih seperti tahun sebelumnya (2010).

Jumlah PNS berjenis kelamin laki-laki selama periode 2011 lebih banyak dibandingkan jumlah PNS berjenis kelamin perempuan. Terlihat pada diagram di samping, 65 persen PNS Kecamatan Petak Malai berjenis kelamin laki-laki, sedangkan 35 persen berjenis kelamin perempuan.

Pada tahun 2011 terjadi penurunan jumlah guru dan murid di Kecamatan Petak Malai, dibandingkan tahun 2010

Guru di tingkat SD mengalami penurunan jumlah, sedangkan murid baik di tingkat SD maupun SMP sama – sama mengalami penurunan

Selama periode 2010 - 2011, jumlah sekolah tidak mengalami kenaikan ataupun penurunan di semua jenjang pendidikan seperti Sekolah Dasar (SD), Sekolah Menengah Pertama (SMP), dan Sekolah Menengah Atas / Sekolah Menengah Kejuruan (SMA / SMK). Dalam hal jumlah guru justru mengalami penurunan sebanyak 4 orang. Penurunan jumlah guru pada tahun 2011 terjadi pada guru di jenjang pendidikan SD. Sedangkan jumlah guru SMP tidak mengalami perubahan.

Seperti halnya dengan jumlah guru yang mengalami penurunan, jumlah murid pun mengalami hal serupa. Penurunan jumlah murid pada tahun 2011 terjadi sebesar 0,5 persen atau 4 orang.

Rasio murid-guru merupakan ukuran tingkat ketersediaan sarana pendidikan yang ada di daerah tersebut. Pada tahun 2011, seorang guru pada jenjang pendidikan SD rata-rata dapat mengajar sekitar 12 - 13 murid. Sedangkan seorang guru SMP rata-rata mengajar 7 - 8 murid.

*** **Tahukah Anda**

Kecamatan Petak Malai belum memiliki Sekolah Menengah Atas / Sekolah Menengah Kejuruan (SMA / SMK).

Statistik Pendidikan

Kec. Petak Malai

Uraian	2010	2011
(1)	(2)	(3)
Sekolah	11	11
SD	8	8
SMP	3	3
SMA/SMK	-	-
Guru	73	69
SD	55	51
SMP	18	18
SMA/SMK	-	-
Murid	787	783
SD	647	646
SMP	140	137
SMA/SMK	-	-

Sumber: Petak Malai Dalam Angka 2011

4

Penduduk

Kecamatan Petak Malai lebih banyak dihuni oleh laki-laki

Sex Ratio Kecamatan Petak Malai selama Tahun 2010 menunjukkan bahwa jumlah penduduk laki-laki lebih banyak daripada jumlah penduduk perempuan

**Piramida Penduduk Kec. Petak Malai
Tahun 2010**

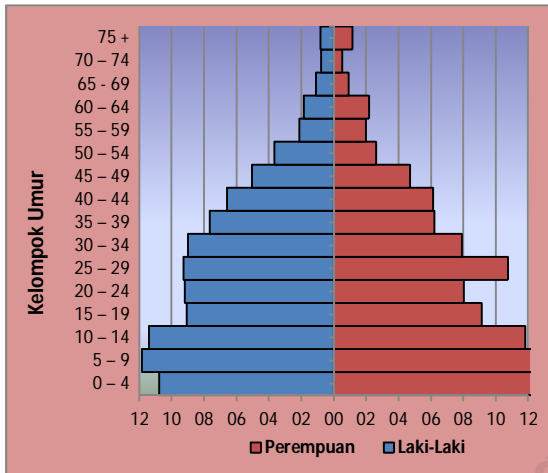

Sumber: Petak Malai Dalam Angka 2011

Indikator Kependudukan Kec. Petak Malai

Uraian	2008	2009	2010
(1)	(2)	(3)	(4)
Jumlah Penduduk(jiwa)	4.520	4.703	3.792
Pertumbuhan Penduduk (%)	4,39	4,05	-19,37
Kepadatan Penduduk (jiwa/Km ²)	3,91	4,07	3,28
Sex Ratio (L/P) (%)	114,12	110,80	117,93
Jumlah Rumah Tangga	1.142	978	1.014
Rata-rata ART (jiwa/ruta)	3,96	4,81	3,74

Sumber: Petak Malai Dalam Angka 2011

Jumlah penduduk Kecamatan Petak Malai pada tahun 2010 mencapai 3.792 jiwa yang terdiri atas 2.052 laki-laki dan 1.740 perempuan. Jumlah penduduk Kecamatan Petak Malai pada tahun 2010 mengalami penurunan dari tahun sebelumnya, terlihat dari nilai laju pertumbuhan yang negatif, yaitu -19,37. Kepadatan penduduknya sebesar 3,28 dengan luas wilayah 1.156 Km², sehingga dapat dikatakan bahwa setiap Km² ditempati oleh sekitar 3 - 4 jiwa.

Secara umum, jumlah penduduk laki - laki lebih banyak dibandingkan jumlah penduduk perempuan. Hal ini ditunjukkan oleh Sex Ratio yang nilainya lebih besar dari 100. Pada tahun 2010, untuk setiap 100 penduduk perempuan terdapat sekitar 117 - 118 penduduk laki - laki.

*** Tahukah Anda

Persentase jumlah penduduk Kecamatan Petak Malai mencapai 2,56 persen dari total penduduk Kabupaten Katingan.

Perbandingan regional merupakan perbandingan kecamatan dalam suatu kabupaten selama periode tertentu berdasarkan indikator terpilih.

Perbandingan antar kecamatan di Kabupaten Katingan berdasarkan laju pertumbuhan memperlihatkan bahwa Kecamatan Petak Malai pada tahun 2010 menduduki urutan kesepuluh dengan laju pertumbuhan sebesar -19,37. Posisi Kecamatan Petak Malai berada diatas Kecamatan Katingan Kuala dan tepat berada di bawah Kecamatan Tasik Payawan.

Kecamatan Petak Malai sampai saat ini belum berlistrik PLN. Penerangan masih menggunakan minyak tanah ataupun listrik non PLN, seperti genset.

*** *Tahukah Anda*

Jumlah Rumah Tangga di Kecamatan Petak Malai menempati urutan-12 dari 13 (tiga belas) kecamatan di Kabupaten Katingan, yaitu sebesar 1.014 rumah tangga.

Perbandingan Laju Pertumbuhan per Kecamatan di Kabupaten Katingan

Kabupaten	2008	2009	2010
(1)	(2)	(3)	(4)
Katingan Kuala	4,01	-1,56	-20,90
Mendawai	4,68	-13,78	-28,35
Kamipang	2,37	3,62	-21,64
Tasik Payawan	6,24	-2,28	-9,20
Katingan Hilir	5,46	10,62	14,05
Tewang S. G.	3,18	10,92	-0,66
Pulau Malan	2,93	15,88	-2,16
Katingan Tengah	5,90	6,35	20,35
Sanaman Mantikei	2,49	-2,32	2,36
Petak Malai	4,39	4,05	-19,37
Marikit	3,47	1,95	-1,69
Katingan Hulu	2,46	-9,56	4,97
Bukit Raya	5,16	-11,62	8,25

Sumber: BPS Kabupaten Katingan

Rasio antara tenagakesehatan dengan fasilitas kesehatan, 1 : 1.5

Rasio tersebut menunjukkan bahwa setiap fasilitas kesehatan di Kecamatan Petak Malai minimal memiliki 1-2 orang tenaga kesehatan. Meskipun demikian, masih banyak desa yang belum memiliki tenaga kesehatan baik dokter atau bidan.

Statistik Kesehatan**Kec. Petak Malai**

Uraian	2010	2011
(1)	(2)	(3)
Fasilitas Kesehatan	8	3
Puskesmas	1	1
Pustu	7	2
Tenaga Kesehatan	2	4
Dokter	1	1
Bidan	1	3

Sumber: Petak Malai Dalam Angka 2011

***** Tahukah Anda**

Hanya Desa Tumbang Baraoi yang memiliki tenaga kesehatan seperti dokter atau bidan. Sedangkan enam desa lainnya belum memilikinya.

Fasilitas kesehatan seperti Puskesmas dan Puskesmas Pembantu (Pustu) sepanjang periode 2010 - 2011 sedikit mengalami penurunan. Penurunan jumlah fasilitas kesehatan secara nyata dapat dilihat dari berkurangnya jumlah Puskesmas Pembantu (Pustu) di Kecamatan Petak Malai sebanyak 5 unit atau 62,5 persen.

Berbeda halnya dengan fasilitas kesehatan, tenaga kesehatan seperti dokter dan bidan di Kecamatan Petak Malai mengalami kenaikan. Kenaikan jumlah tenaga kesehatan, dalam hal ini bidan, terjadi sebanyak 2 orang atau mencapai sebesar 100 persen.

LAMPIRAN

TABEL

<http://katingan.bps.go.id>

Luas Wilayah Menurut Kecamatan di Kabupaten Katingan, 2010

Kecamatan	Luas (Km ²)	Persentase (%)
(1)	(2)	(3)
Katingan Kuala	1 440	8,09
Mendawai	1 826	10,26
Kamipang	2 793	15,69
Tasik Payawan	804	4,52
Katingan Hilir	663	3,72
Tewang S. Garing	568	3,19
Pulau Malan	805	4,52
Katingan Tengah	1 089	6,12
Sanaman Mantikei	1 874	10,53
Petak Malai	1 156	6,49
Marikit	2 178	12,24
Katingan Hulu	1 775	9,97
Bukit Raya	829	4,66
J u m l a h	17 800	100,00

Sumber : Katingan Dalam Angka 2011

**Luas Wilayah dan Jumlah Penduduk Menurut Kecamatan
di Kabupaten Katingan, 2010**

Kecamatan	Luas		Penduduk (orang)		Kepadatan Penduduk (jiwa/Km ²)
	Km ²	%	Jumlah	%	
(1)	(2)	(3)	(4)	(5)	(6)
Katingan Kuala	1 440	8,09	19 708	13,31	13,69
Mendawai	1 826	10,26	3 852	2,60	2,11
Kamipang	2 793	15,69	6 340	4,28	2,27
Tasik Payawan	804	4,52	6 179	4,17	7,69
Katingan Hilir	663	3,72	31 033	20,96	46,81
Tewang S. Garing	568	3,19	11 641	7,86	20,49
Pulau Malan	805	4,52	8 640	5,84	10,73
Katingan Tengah	1 089	6,12	28 605	19,32	26,27
Sanaman Mantikei	1 874	10,53	9 682	6,54	5,17
Petak Malai	1 156	6,49	3 792	2,56	3,28
Marikit	2 178	12,24	6 690	4,52	3,07
Katingan Hulu	1 775	9,97	8 138	5,50	4,58
Bukit Raya	829	4,66	3 764	2,54	4,54
Katingan	17 800	100,00	148 064	100,00	8,32

Sumber : Katingan Dalam Angka 2011

**Penduduk Katingan Menurut Kecamatan dan Rumah Tangga
di Kabupaten Katingan, 2010**

Kecamatan	Banyaknya		Rata – rata Per Rumah Tangga
	Penduduk	Rumah Tangga	
(1)	(2)	(3)	(4)
Katingan Kuala	19 708	5 052	3,90
Mendawai	3 852	1 006	3,83
Kamipang	6 340	1 572	4,03
Tasik Payawan	6 179	1 622	3,81
Katingan Hilir	31 033	8 016	3,87
Tewang S. Garing	11 641	2 992	3,89
Pulau Malan	8 640	2 129	4,06
Katingan Tengah	28 605	7 485	3,82
Sanaman Mantikei	9 682	2 301	4,21
Petak Malai	3 792	1 014	3,74
Marikit	6 690	1 600	4,18
Katingan Hulu	8 138	1 759	4,63
Bukit Raya	3 764	1 092	3,45
Katingan	148 064	37 640	3,94

Sumber : Katingan Dalam Angka 2011

**Banyaknya Penduduk Menurut Kecamatan dan Jenis Kelamin
di Kabupaten Katingan, 2010**

Kecamatan	Penduduk (orang)			Rasio Jenis Kelamin
	Laki-Laki	Perempuan	Jumlah	
(1)	(2)	(3)	(4)	(5)
Katingan Kuala	10 228	9 480	19 708	107,89
Mendawai	1 990	1 862	3 852	106,87
Kamipang	3 262	3 078	6 340	105,98
Tasik Payawan	3 184	2 995	6 179	106,31
Katingan Hilir	16 157	14 876	31 033	108,61
Tewang S. Garing	6 070	5 571	11 641	108,96
Pulau Malan	4 415	4 225	8 640	104,50
Katingan Tengah	15 218	13 387	28 605	113,68
Sanaman Mantikei	5 097	4 585	9 682	111,17
Petak Malai	2 052	1 740	3 792	117,93
Marikit	3 503	3 187	6 690	109,92
Katingan Hulu	4 260	3 878	8 138	109,85
Bukit Raya	2 072	1 692	3 764	122,46
Katingan	77 508	70 556	148 064	109,85

Sumber : Katingan Dalam Angka 2011

**Banyaknya Pelanggan Listrik Menurut Kecamatan
di Kabupaten Katingan, 2007-2011**

Kecamatan	2007	2008	2009	2010	2011
(1)	(2)	(3)	(4)	(5)	(6)
Katingan Kuala	1 374	1 379	1 380	1 385	1 390
Mendawai	864	875	875	919	1 025
Kamipang	489	494	494	515	638
Tasik Payawan	817	819	827	853	921
Katingan Hilir	3 918	4 020	4 688	5 268	5 917
Tewang S. Garing	1 168	1 173	1 222	1 297	1 392
Pulau Malan	551	563	594	637	694
Katingan Tengah	2 217	2 224	2 228	2 487	2 860
Sanaman Mantikei	663	663	663	718	766
Petak Malai *)	-	-	-	-	-
Marikit	202	204	204	230	351
Katingan Hulu	317	318	318	364	389
Bukit Raya *)	-	-	-	-	-
Katingan	12 570	12 732	13 493	14 673	16 343

Sumber : Katingan Dalam Angka 2011

D A T A

MENCERDASKAN BANGSA



Badan Pusat Statistik Kabupaten Katingan

Jl. Kompleks Perkantoran Kereng Humbang
Kasongan, 74411

Telp./Fax. : (0536) 4043603

E-mail : bps6209@bps.go.id