

KECAMATAN SINDANG BELITI ILIR

DALAM ANGKA

volume 15, 2024

2024



KECAMATAN
SINDANG
BELITI ILIR
DALAM ANGKA

2024



KECAMATAN SINDANG BELITI ILIR DALAM ANGKA 2024

ISSN: 2715-1506

No. Publikasi: 17020.24012

Katalog :1102001.1702021

Ukuran Buku: 14,8 cm x 21 cm

Jumlah Halaman : xv + 86 hal

Naskah:

BPS KABUPATEN REJANG LEBONG

Penyunting:

BPS KABUPATEN REJANG LEBONG

Desain Kover:

BPS KABUPATEN REJANG LEBONG

Ilustrasi Kover:

BPS KABUPATEN REJANG LEBONG

Diterbitkan oleh:

©BPS KABUPATEN REJANG LEBONG

Sumber ilustrasi :

Freepik.com

Dilarang mengumumkan, mendistribusikan, mengomunikasikan, dan/atau menggandakan sebagian atau seluruh isi buku ini untuk tujuan komersil tanpa izin tertulis dari Badan Pusat Statistik Kabupaten Rejang Lebong.

TIM PENYUSUN

Pengarah

Rialdo Eka Putera, SE, M.Si

Penanggung Jawab

Rialdo Eka Putera, SE, M.Si

Koordinator

Nova Primeri, S.ST

Penyusun

Gea Febrianingrum, S.Tr.Stat

Pemeriksa Tabel

Marlina, SST

Infografis

Gea Febrianingrum, S.Tr.Stat

KONTRIBUTOR DATA

1. Kementerian Agama/*Ministry of Religious Affair*
2. Kementerian Pendidikan dan Kebudayaan/*Ministry of Education and Culture*
3. Badan Pusat Statistik/*BPS-Statistics Indonesia*
4. Dinas Kependudukan dan Pencatatan Sipil Kabupaten Rejang Lebong
5. Bagian Pemerintahan Pemerintah Daerah Kabupaten Rejang Lebong

<https://rejanglebongkab.bps.go.id>

PETA WILAYAH KECAMATAN SINDANG BELITI ILIR

PETA ADMINISTRASI KECAMATAN SINDANG BELITI ILIR KABUPATEN REJANG LEBONG PROVINSI BENGKULU

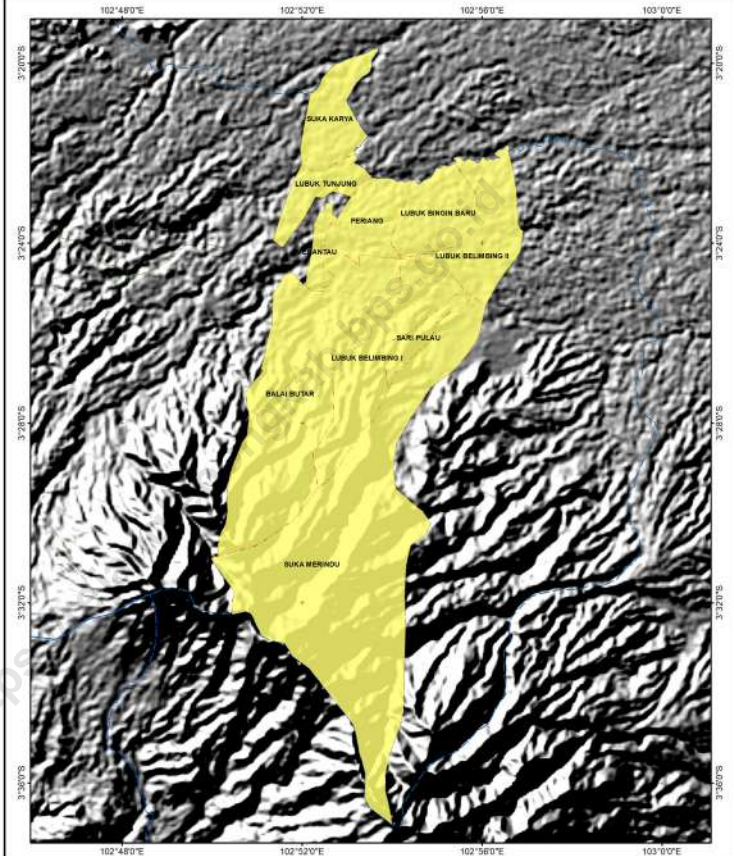

Legenda :

- Batas Kabupaten
- Batas Kecamatan
- Batas Desa



skala 1 : 105.000
zona 47-48S

Proyeksi Transverse Mercatore



Sumber Data : Hasil Lapangan Wikiterstaf SP2020

KEPALA BPS KABUPATEN REJANG LEBONG



RIALDO EKA PUTERA, SE, M.SI



KATA PENGANTAR

Publikasi Kecamatan Sindang Beliti Ilir dalam Angka 2024 merupakan publikasi tahunan yang diterbitkan oleh BPS Kabupaten Rejang Lebong. Publikasi ini dapat terwujud berkat kerjasama dan bantuan dari berbagai pihak baik instansi pemerintah maupun swasta.

Disadari bahwa publikasi ini masih terasa belum dapat memenuhi kebutuhan pemakai data. Oleh karena itu, kritik dan saran yang konstruktif sangat diharapkan untuk perbaikan publikasi ini di masa mendatang.

Kepada semua pihak yang telah membantu menyediakan data dalam penyusunan publikasi ini, kami sampaikan ucapan terima kasih. Diharapkan publikasi ini dapat bermanfaat bagi kita semua dalam menyusun, melaksanakan dan mengevaluasi pembangunan, khususnya di Kecamatan Sindang Beliti Ilir .

Curup , September 2024
Kepala BPS
Kabupaten Rejang Lebong

Rialdo Eka Putera, SE, M.Si

DAFTAR ISI

Halaman

Kata Pengantar	xii
Daftar Isi	xiii
Daftar Tabel	xv
Daftar Gambar	xxi
Penjelasan Umum.....	xxiii
Daftar Singkatan.....	xxv
1. Geografi	1
2. Pemerintahan	9
3. Penduduk.....	17
4. Sosial dan Kesejahteraan Rakyat.....	25
5. Pertanian	53
6. Pariwisata, Transportasi, dan Komunikasi	65
7. Perbankan, Koperasi, dan Perdagangan.....	77

DAFTAR TABEL

Halaman

1. GEOGRAFI

1.1 KEADAAN GEOGRAFI

1.1	Luas Daerah Menurut Desa/Kelurahan di Kecamatan Sindang Beliti Ilir, 2023	6
1.2	Jarak ke Ibukota Kecamatan dan Ibukota Kabupaten/Kota Menurut Desa/Kelurahan di Kecamatan Sindang Beliti Ilir (km), 2023	7
1.3	Topografi Sebagian Besar Wilayah Desa/ Kelurahan di Kecamatan Sindang Beliti Ilir, 2023	8

2. PEMERINTAHAN

2.1 WILAYAH ADMINISTRATIF

2.1.1	Status Pemerintahan Desa/Kelurahan di Kecamatan Sindang Beliti Ilir, 2021	14
-------	---	----

2.2 SUMBER DAYA MANUSIA

2.2.1	Keberadaan Aparatur Pemerintahan Desa/Kelurahan di Kecamatan Sindang Beliti Ilir, 2021	15
2.2.2	Keberadaan Badan Pemusyawaratan Desa/Lembaga Musyawarah Kelurahan di Kecamatan Sindang Beliti Ilir, 2021	16

3. PENDUDUK

3.1 Penduduk, Distribusi Persentase Penduduk, Kepadatan Penduduk, Rasio Jenis Kelamin Penduduk Menurut Desa/ Kelurahan di Kecamatan Sindang Beliti Ilir, 2023 28

3.2 Jumlah Penduduk Menurut Kelompok Umur di Kecamatan Sindang Beliti Ilir, 2023 30

4. SOSIAL DAN KESEJAHTERAAN RAKYAT

4.1 PENDIDIKAN

4.1.1 Banyaknya Desa¹/Kelurahan yang Memiliki Fasilitas Sekolah Menurut Tingkat Pendidikan di Kecamatan Sindang Beliti Ilir, 2019–2021 31

4.1.2 Jumlah Sekolah Menurut Tingkat Pendidikan di Kecamatan Sindang Beliti Ilir, 2022/2023 dan 2023/2024 32

4.1.3 Jumlah Guru Menurut Tingkat Pendidikan di Kecamatan Sindang Beliti Ilir, 2022/2023 dan 2023/2024 33

4.1.4 Jumlah Murid Menurut Tingkat Pendidikan di Kecamatan Sindang Beliti Ilir, 2022/2023 dan 2023/2024 34

4.2 KESEHATAN

4.2.1 Banyaknya Desa¹/Kelurahan yang Memiliki Sarana Kesehatan Menurut Jenis Sarana Kesehatan di Kecamatan Sindang Beliti Ilir, 2019–2021 35

4.2.2	Banyaknya Warga Penderita Kekurangan Gizi Menurut Desa/Kelurahan di Kecamatan Sindang Beliti Ilir, 2020	36
4.3	PERUMAHAN DAN LINGKUNGAN	
4.3.1	Banyaknya Desa/Kelurahan Menurut Sumber Air Minum Sebagian Besar Keluarga di Kecamatan Sindang Beliti Ilir, 2019–2021	37
4.3.2	Banyaknya Keluarga Menurut Desa/Kelurahan dan Jenis Pengguna Listrik di Kecamatan Sindang Beliti Ilir, 2021	38
4.3.3	Banyaknya Desa/Kelurahan Menurut Sumber Penerangan Jalan Utama Desa/Kelurahan di Kecamatan Sindang Beliti Ilir, 2019–2021	39
4.3.4	Banyaknya Desa/Kelurahan Menurut Penggunaan Fasilitas Tempat Buang Air Besar Sebagian Besar Keluarga di Kecamatan Sindang Beliti Ilir, 2019–2021	40
4.3.5	Banyaknya Desa/Kelurahan Menurut Jenis Bahan Bakar untuk Memasak yang Digunakan Sebagian Besar Keluarga di Kecamatan Sindang Beliti Ilir, 2021	41
4.4	AGAMA DAN SOSIAL LAINNYA	
4.4.1	Jumlah Tempat Peribadatan Menurut Desa/Kelurahan di Kecamatan Sindang Beliti Ilir, 2021	42
4.4.2	Banyaknya Kejadian Bencana Alam Menurut Desa/Kelurahan dan Jenis Bencana Alam di Kecamatan Sindang Beliti Ilir, 2020	43
4.4.3	Banyaknya Korban Jiwa Akibat Bencana Alam Menurut Desa/Kelurahan dan Jenis Bencana Alam di Kecamatan Sindang Beliti Ilir, 2020	

	46
4.4.4	Keberadaan Fasilitas/Upaya Antisipasi/Mitigasi Bencana Alam Menurut Desa/Kelurahan di Kecamatan Sindang Beliti Ilir, 2021 49
4.4.5	Banyaknya Desa/Kelurahan yang Memiliki Kelompok Kegiatan Olahraga Menurut Jenis Olahraga dan Ketersediaan Fasilitas/Lapangan Olahraga di Kecamatan Sindang Beliti Ilir, 2021 51
5.	PERTANIAN	
5.1	Luas Panen Tanaman Sayuran Semusim Menurut Jenis Tanaman di Kecamatan Sindang Beliti Ilir (ha), 2020–2023 58
5.2	Produksi Tanaman Sayuran Semusim Menurut Jenis Tanaman di Kecamatan Sindang Beliti Ilir (kuintal), 2020–2023 59
5.3	Luas Panen Tanaman Biofarmaka Menurut Jenis Tanaman di Kecamatan Sindang Beliti Ilir (m ²), 2020–2023 60
5.4	Produksi Tanaman Biofarmaka Menurut Jenis Tanaman di Kecamatan Sindang Beliti Ilir (kg), 2020–2023 61
5.5	Luas Panen Tanaman Hias Menurut Jenis Tanaman di Kecamatan Sindang Beliti Ilir (m ²), 2020–2023 62
5.6	Produksi Tanaman Hias Menurut Jenis Tanaman di Kecamatan Sindang Beliti Ilir (tangkai), 2020–2023	

	63
5.7	Produksi Buah-Buahan dan Sayuran Tahunan Menurut Jenis Tanaman di Kecamatan Sindang Beliti Ilir (kuintal), 2020–2023	64
6.	PARIWISATA, TRANSPORTASI, DAN KOMUNIKASI	
6.1	PARIWISATA	
6.1.1	Jumlah Sarana Akomodasi Menurut Desa/Kelurahan dan Jenis Akomodasi di Kecamatan Sindang Beliti Ilir, 2023	70
6.2	TRANSPORTASI	
6.2.1	Prasarana dan Sarana Transportasi Antar Desa/Kelurahan Menurut Desa/Kelurahan di Kecamatan Sindang Beliti Ilir, 2021	71
6.3	KOMUNIKASI	
6.2.2	Keberadaan Kantor Pos/Pos Pembantu/Rumah Pos, Pos Keliling, dan Perusahaan/Agen Jasa Ekspedisi Swasta Menurut Desa/Kelurahan di Kecamatan Sindang Beliti Ilir, 2021	73
6.3.1	Jumlah Menara Telepon seluler dan Operator Layanan Komunikasi Telepon Seluler Menurut Desa/ Kelurahan di Kecamatan Sindang Beliti Ilir, 2021	74
6.3.2	Kekuatan Sinyal Telepon Seluler dan Jenis Sinyal Internet Telepon Seluler Menurut Desa/Kelurahan di Kecamatan Sindang Beliti Ilir, 2021	75
7.	PERBANKAN, KOPERASI, DAN PERDAGANGAN	
7.1	Banyaknya Sarana Lembaga Keuangan Bank Menurut Desa/ Kelurahan dan Jenis Bank di Kecamatan Sindang Beliti Ilir, 2021	

	82
7.2	Banyaknya Koperasi Aktif Menurut Menurut Desa/Kelurahan dan Jenis Koperasi di Kecamatan Sindang Beliti Ilir, 2021	
	83
7.3	Banyaknya Sarana Perdagangan Menurut Desa/Kelurahan dan Jenis Sarana Perdagangan di Kecamatan Sindang Beliti Ilir, 2021	
	85

<https://rejanglebongkab.bps.go.id>

DAFTAR GAMBAR/LIST OF FIGURES

	Halaman <i>Page</i>
1.1 Luas Daerah menurut Desa/Kelurahan (%), 2023	5
2.1 Jumlah Aparatur Pemerintah Desa di Kecamatan Sindang Beliti Ilir tahun 2021	13
3.1 Jumlah Penduduk di Kecamatan Sindang Beliti Ilir berdasarkan Jenis Kelamin dan Desa tahun 2023	21
4.1 Jumlah Desa yang memiliki Sekolah berdasarkan Jenjang Pendidikan di Kecamatan Sindang Beliti Ilir tahun 2019-2021	30
5.1 Jumlah Produksi Tanaman Selama Setahun di Kecamatan Sindang Beliti Ilir tahun 2020-2023 (Kuintal)	57
6.1 Jumlah Operator Layanan Komunikasi Telepon Seluler berdasarkan Desa di tahun 2021	69
7.1 Jumlah Koperasi Aktif di Kecamatan Sindang Beliti Ilir tahun 2021	81

PENJELASAN UMUM

Tanda-tanda, satuan-satuan, dan lain-lainnya yang digunakan dalam publikasi ini adalah sebagai berikut:

1. TANDA-TANDA

Data tidak tersedia	: ...
Tidak ada atau nol	: -
Data dapat diabaikan.....	: 0
Tanda decimal	: ,
Data tidak dapat ditampilkan	: NA
Angka estimasi	: e
Angka diperbaiki	: r
Angka sementara	: x
Angka sangat sementara	: xx
Angka sangat sangat sementara	: xxx

2. SATUAN

barel/ <i>barrel</i>	: 158,99 liter/ <i>litres</i> = $1/6,2898 \text{ m}^3$
hektar (ha)/ <i>hectare (ha)</i>	: 10 000 m^2
kilometer (km)/ <i>kilometres (km)</i>	: 1 000 meter/ <i>meters (m)</i>
knot/ <i>knot</i>	: 1,8523 km/jam (<i>km/hour</i>)
kuintal/ <i>quintal</i>	: 100 kg
KWh	: 1 000 Watt <i>hour</i>
MWh	: 1 000 KWh
liter (untuk beras)/ <i>litre (for rice)</i>	: 0,80 kg
MMSCF	: $1/35,3 \text{ m}^3$
metrik ton (m.ton)/ <i>metric ton (m. ton)</i>	: 0,98421 long ton = 1 000 kg
ons/ <i>ounce</i>	: 28,31 gram/ <i>grams</i>
ton	: 1 000 kg

Satuan lain: buah, dus, butir, helai/lembar, kaleng, batang, pulsa, ton kilometer (ton-km), jam, menit, persen (%).

Perbedaan angka di belakang koma disebabkan oleh pembulatan angka.

DAFTAR SINGKATAN/LIST OF ABBREVIATION

SI	: Stasiun Iklim
SMPK	: Stasiun Meterologi Pertanian Khusus
t.t	: Tempat tidur
BCG	: Bacillus Calmette Guerin
DPT	: Difteri, Pertusis, Tetanus
TT	: Tetanus Toxoid
IOT	: Industri Obat Tradisional
IKOT	: Industri Kecil Obat Tradisional
Alkes	: Alat kesehatan
PKRT	: Perbekalan Kesehatan Rumah tangga
Kompl	: Komplemen
IRTP	: Industri Pangan Produksi Rumah Tangga
PBF	: Pedagang Besar Farmasi
GFK	: Gudang Farmasi Kab/Kota/Regency
RB	: Rumah Bersalin
Pustu	: Puskesmas pembantu
BP	: Balai Pengobatan
TPS	: Tempat Pembuangan Sampah Sementara
Jamkesmas	: Jaminan kesehatan masyarakat miskin
PJKMU	: Program Jaminan Kesehatan Masyarakat Umum
SIUP	: Surat Ijin Usaha Perdagangan
TDP	: Tanda Daftar Perusahaan
API	: Angka Pengenal Importir

Luas Wilayah per Desa

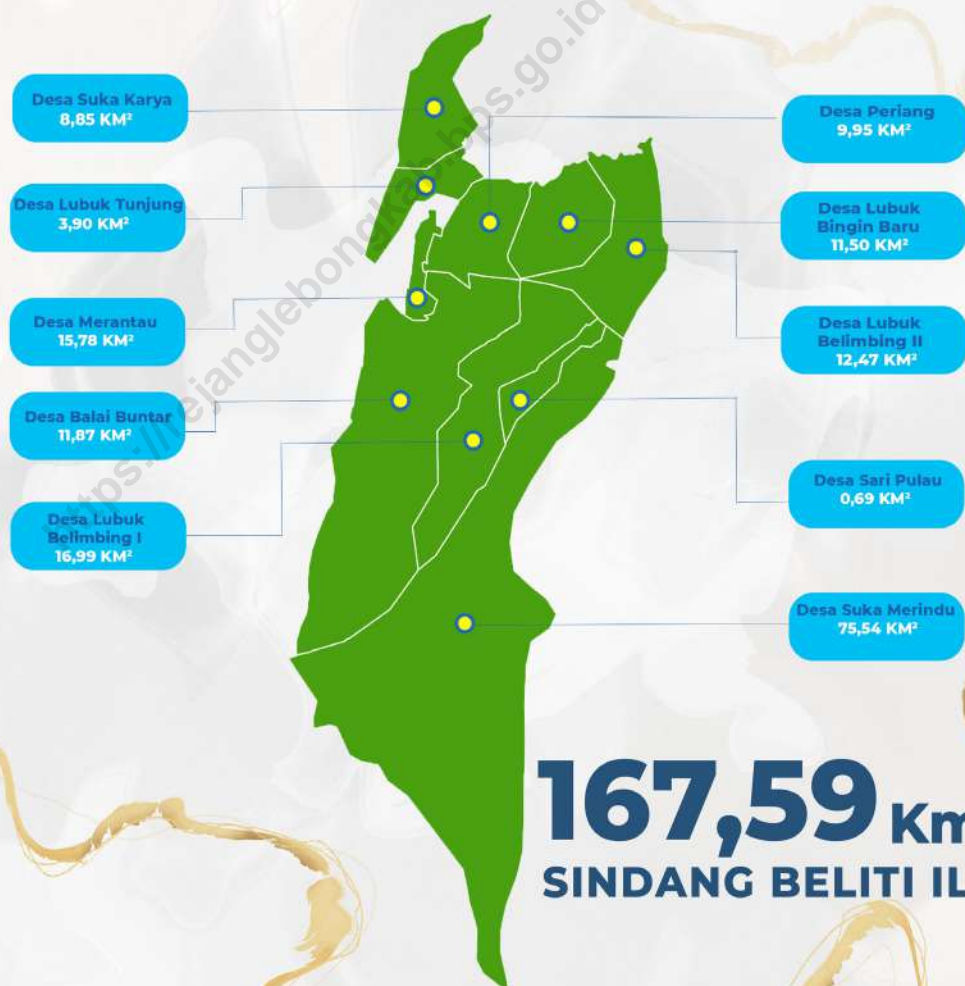

167,59 Km²
SINDANG BELITI ILIR

PENJELASAN TEKNIS

1. Berdasarkan posisi geografisnya, Kecamatan Sindang Beliti Ilir memiliki batas-batas :
 - Utara : Kecamatan Lubuk Linggau Selatan, Kota Lubuk Linggau
 - Selatan : Kecamatan Ulu Musi, Kabupaten Empat Lawang
 - Timur : Kecamatan Kota Padang
 - Barat : Kecamatan Padang Ulak Tanding

<https://rejanglebongkab.bps.go.id>

ULASAN

Kecamatan Sindang Beliti Ilir terdiri dari 10 desa, yaitu:

- Desa Merantau
- Desa Periang
- Desa Balai Buntar
- Desa Lubuk Belimbing I
- Desa Sari Pulau
- Desa Suka Merindu
- Desa Lubuk Belimbing II
- Desa Lubuk Bingin Baru
- Desa Lubuk Tunjung
- Desa Suka Karya

Kecamatan Sindang Beliti Ilir Menurut Bagian Pemerintahan Sekretariat Daerah Kabupaten Rejang Lebong memiliki wilayah seluas 167,59 Km² atau sekitar 10,81 persen dari seluruh luas Kabupaten Rejang Lebong yang terbagi kedalam 10 desa definitif. Desa dengan wilayah terluas adalah Desa Suka Merindu dengan luas 75,54 Km² atau sekitar 45,08 persen dari luas Kecamatan Sindang Beliti Ilir. Desa dengan luas wilayah terkecil adalah Desa Sari Pulau yang hanya memiliki luas sekitar 0,69 Km² atau sekitar 0,41 persen luas Kecamatan Sindang Beliti Ilir. Ibukota Kecamatan Sindang Beliti Ilir yaitu Desa Lubuk Belimbing I berjarak sekitar 61 Km dari ibukota Kabupaten Rejang Lebong yaitu Curup dan 120 km dari Provinsi Bengkulu.

Gambar 1.1 Luas Daerah menurut Desa/Kelurahan (Km²), 2023

Luas Wilayah (Km²)

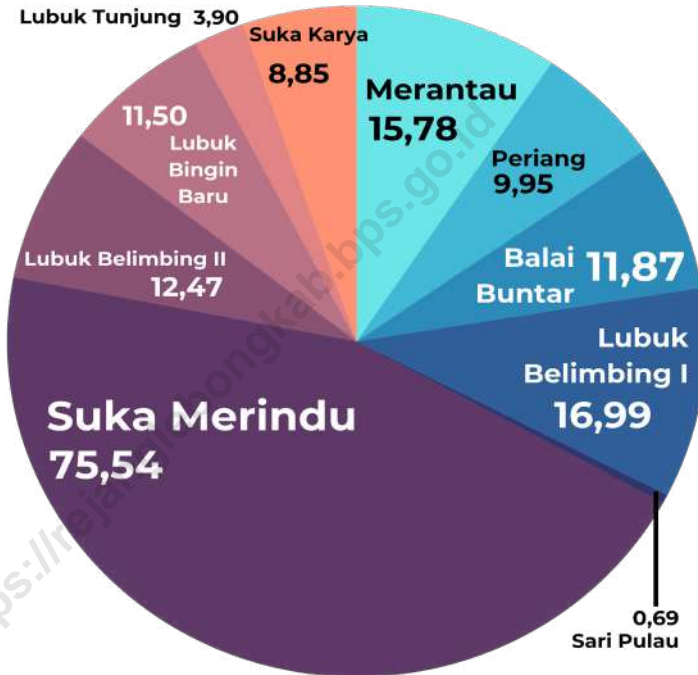

Sumber : Sekretariat Daerah Bagian Pemerintahan Daerah Kabupaten Rejang Lebong

Tabel 1.1 **Luas Daerah Menurut Desa/Kelurahan di Kecamatan Sindang Beliti Ilir, 2023**

Desa/Kelurahan	Luas	Persentase terhadap Luas Kecamatan (%)
(1)	(2)	(3)
Desa Merantau	15,78 km ²	9,42
Desa Periang	9,95 km ²	5,94
Desa Balai Buntar	11,87 km ²	7,08
Desa Lubuk Belimbing I	16,99 km ²	10,14
Desa Sari Pulau	0,69 km ²	0,41
Desa Suka Merindu	75,54 km ²	45,08
Desa Lubuk Belimbing II	12,47 km ²	7,44
Desa Lubuk Bingin Baru	11,50 km ²	6,87
Desa Lubuk Tunjung	3,90 km ²	2,33
Desa Suka Karya	8,85 km ²	5,29
Sindang Beliti Ilir	167,59 km²	100

Catatan:

Sumber: Sekretariat Daerah Bagian Pemerintahan Daerah Kabupaten Rejang Lebong

Tabel 1.2**Jarak ke Ibukota Kecamatan dan Ibukota Kabupaten/Kota Menurut Desa/Kelurahan di Kecamatan Sindang Beliti Ilir (km), 2023**

Desa/Kelurahan	Jarak ke Ibukota Kecamatan	Jarak ke Ibukota Kabupaten/ Kota
(1)	(2)	(3)
Desa Merantau	4,4	55
Desa Periang	3,4	59
Desa Balai Buntar	6,3	56
Desa Lubuk Belimbing I	1,8	61
Desa Sari Pulau	0,8	61
Desa Suka Merindu	1	61
Desa Lubuk Belimbing II	14	74
Desa Lubuk Bingin Baru	16	72
Desa Lubuk Tunjung	9	55
Desa Suka Karya	10	58

Catatan:

Sumber: Sekretariat Daerah Bagian Pemerintahan Daerah Kabupaten Rejang Lebong

Tabel 1.3 Topografi Sebagian Besar Wilayah Desa/Kelurahan di Kecamatan Sindang Beliti Ilir, 2023

Desa/Kelurahan	Topografi
(1)	(2)
Desa Merantau	Lereng
Desa Periang	Lereng
Desa Balai Buntar	Lereng
Desa Lubuk Belimbing I	Lereng
Desa Sari Pulau	Lereng
Desa Suka Merindu	Lereng
Desa Lubuk Belimbing II	Lereng
Desa Lubuk Bingin Baru	Lereng
Desa Lubuk Tunjung	Lereng
Desa Suka Karya	Lereng

Catatan:

Sumber: Sekretariat Daerah Bagian Pemerintahan Daerah Kabupaten Rejang Lebong



Jumlah Aparatur Desa
di Kecamatan Sindang Beliti Ilir
Sebanyak **126** yang tersebar di **10 Desa**

PENJELASAN TEKNIS

1. Kecamatan adalah pembagian wilayah administratif di Indonesia di bawah kabupaten atau kota. Kecamatan terdiri atas desa-desa atau kelurahan-kelurahan. Kedudukan kecamatan merupakan perangkat daerah kabupaten/kota sebagai pelaksana teknis kewilayahan yang mempunyai wilayah kerja tertentu dan dipimpin oleh seorang camat.
2. Kelurahan adalah suatu wilayah yang dipimpin oleh seorang Lurah sebagai perangkat daerah kabupaten dan atau daerah kota di bawah kecamatan (UndangUndang No. 32 Tahun 2004 tentang Pemerintahan Daerah).
3. Desa adalah kesatuan masyarakat hukum yang memiliki batas-batas wilayah yang berwenang untuk mengatur dan mengurus kepentingan masyarakat setempat berdasarkan asal-usul dan adat istiadat setempat yang diakui dan dihormati dalam sistem pemerintahan Negara Kesatuan Republik Indonesia
4. Desa definitif adalah wilayah yang secara administratif di bawah kecamatan yang dipimpin oleh Kepala Desa.
5. Desa persiapan adalah desa baru di dalam wilayah desa sebagai hasil pemekaran yang akan ditingkatkan menjadi desa definitif.
6. Satuan Lingkungan Setempat adalah satuan kewilayahan atau lingkungan di bawah desa/kelurahan. Satuan kewilayahan ini biasanya ditetapkan dengan peraturan daerah atau peraturan desa, dimana dalam peraturan tersebut menyebutkan tingkatan dan banyaknya satuan kewilayahan di bawah desa beserta batas-batasnya. Tingkatan dan nama SLS bisa berbeda antar daerah, seperti rukun tetangga (RT), rukun warga (RW), jorong, dusun, dan lingkungan.

ULASAN

Kecamatan Sindang Beliti Ilir pada saat dimekarkan dari kecamatan induk memiliki wilayah administratif sebanyak 10 (sembilan) desa definitif yaitu Desa Merantau, Desa Periang, Desa Balai Buntar, Desa Lubuk Belimbing I, Desa Sari Pulau, Desa Suka Merindu, Desa Lubuk Belimbing II, Desa Lubuk Bingin Baru, Desa Lubuk Tunjung, dan Desa Suka Karya. Kantor Camat sebagai pusat pemerintahan Kecamatan berada di Desa Lubuk Belimbing I.

Desa-desa di Kecamatan Sindang Beliti Ilir pada tahun 2024 memiliki jumlah SLS (Satuan Lingkungan Setempat) yang beragam. Umumnya SLS tersebut adalah berupa dusun. Desa dengan jumlah SLS terbanyak adalah desa Lubuk Belimbing I yang terdiri dari 8 SLS berupa dusun. Sedangkan untuk desa dengan jumlah SLS paling sedikit ada beberapa desa, yaitu Desa Sari Pulau, Desa Lubuk Bingin Baru, dan Desa Suka Karya yang memiliki 2 SLS berupa Dusun. Pada tahun 2023, sepuluh (10) desa di Kecamatan Sindang Beliti Ilir dipimpin oleh Kepala Desa yang telah definitif. Kepala Desa ini dibantu oleh Sekretaris Desa, Kaur, Kasi dan Kadus.

Gambar 2.1 Jumlah Aparatur Pemerintah Desa di Kecamatan Sindang Beliti Ilir tahun 2021

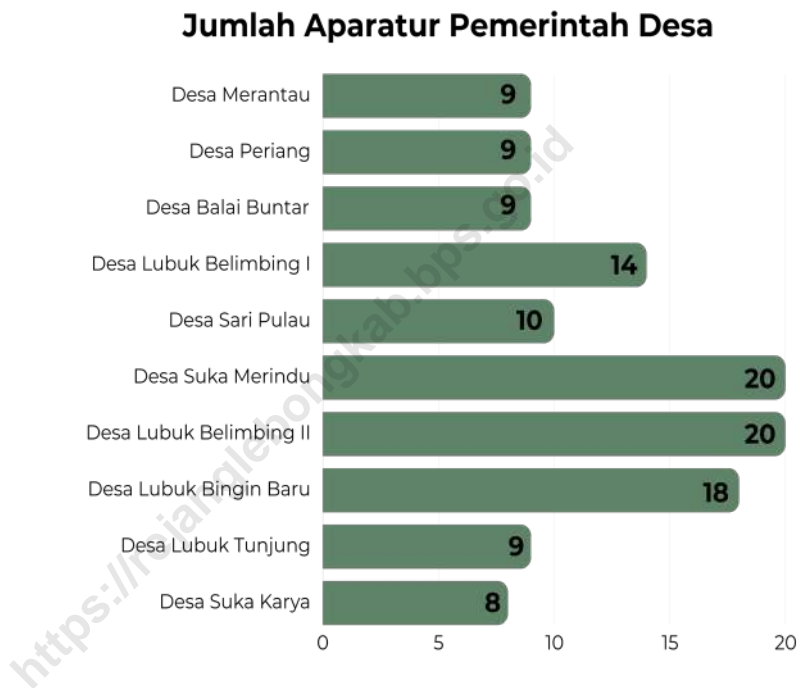

Sumber : BPS, Pendataan Potensi Desa (Podes) 2021

2.1 WILAYAH ADMINISTRATIF

Tabel 2.1.1 Status Pemerintahan Desa/Kelurahan di Kecamatan Sindang Beliti Ilir, 2021

Desa/Kelurahan	Status Pemerintahan
(1)	(2)
Desa Merantau	Desa
Desa Periang	Desa
Desa Balai Buntar	Desa
Desa Lubuk Belimbing I	Desa
Desa Sari Pulau	Desa
Desa Suka Merindu	Desa
Desa Lubuk Belimbing II	Desa
Desa Lubuk Bingin Baru	Desa
Desa Lubuk Tunjung	Desa
Desa Suka Karya	Desa

Catatan: ...

Sumber: BPS, Pendataan Potensi Desa (Podes) 2021

2.2 SUMBER DAYA MANUSIA

Tabel 2.2.1 Keberadaan Aparatur Pemerintahan Desa/Kelurahan di Kecamatan Sindang Beliti Ilir, 2021

Desa/Kelurahan	Sekretariat desa/Kelurahan	Pelaksana Teknis	Pelaksana Kwilayahan	Pegawai Desa/Kelurahan Lainnya
(1)	(2)	(3)	(4)	(5)
Desa Merantau	3	3	3	-
Desa Periang	3	3	3	10
Desa Balai Buntar	3	3	3	-
Desa Lubuk Belimbing I	3	3	8	-
Desa Sari Pulau	3	3	2	2
Desa Suka Merindu	3	3	4	10
Desa Lubuk Belimbing II	3	3	6	8
Desa Lubuk Bingin Baru	3	3	2	10
Desa Lubuk Tunjung	3	3	3	-
Desa Suka Karya	3	3	2	-

atatan: ...

Sumber: BPS, Pendataan Potensi Desa (Podes) 2021

Tabel 2.2.2 Keberadaan Badan Pemusyawaratan Desa/Lembaga Musyawarah Kelurahan di Kecamatan Sindang Beliti Ilir, 2021

Desa/Kelurahan	Badan Pemusyawaratan Desa / Lembaga Musyawarah Kelurahan
(1)	(2)
Desa Merantau	Ada
Desa Periang	Ada
Desa Balai Buntar	Ada
Desa Lubuk Belimbing I	Ada
Desa Sari Pulau	Ada
Desa Suka Merindu	Ada
Desa Lubuk Belimbing II	Ada
Desa Lubuk Bingin Baru	Ada
Desa Lubuk Tunjung	Ada
Desa Suka Karya	Ada

Catatan: ...
 Sumber: BPS, Pendataan Potensi Desa (Podes) 2021

48,28%



51,72%

**Rasio Jenis Kelamin****107** artinya setiap 100 penduduk perempuan terdapat 107 penduduk laki-laki

PENJELASAN TEKNIS

1. Penduduk Indonesia adalah semua orang yang berdomisili di wilayah teritorial Indonesia selama 6 bulan atau lebih dan atau mereka yang berdomisili kurang dari 6 bulan tetapi bertujuan menetap.
2. Laju pertumbuhan penduduk adalah angka yang menunjukkan persentase penambahan penduduk dalam jangka waktu tertentu.
3. Kepadatan penduduk adalah rasio banyaknya penduduk per kilometer persegi.
4. Rasio jenis kelamin adalah perbandingan antara penduduk laki-laki dan penduduk perempuan pada suatu wilayah dan waktu tertentu. Biasanya dinyatakan dengan banyaknya penduduk laki-laki untuk 100 penduduk perempuan.

<https://rejanglebongkab.bps.go.id>

ULASAN

Jumlah penduduk Kecamatan Sindang Beliti Ilir pada tahun 2023 sebanyak 9.441 jiwa dengan rasio jenis kelamin sebesar 107, yang artinya jumlah penduduk laki-laki lebih banyak daripada jumlah penduduk perempuan. Sedangkan untuk kepadatan penduduk di Kecamatan Sindang Beliti Ilir adalah 56,33 penduduk per Km².

Desa dengan persentase penduduk terbanyak adalah desa Lubuk Belimbing II yaitu sebesar 18,60% dari seluruh penduduk Kecamatan Sindang Beliti Ilir. Sedangkan desa dengan persentase penduduk terkecil di Kecamatan Sindang Beliti Ilir adalah desa Suka Karya dengan persentase sebesar 2,25%.

<https://rejanglebongkab.bps.go.id>

Gambar 3.1 Jumlah Penduduk di Kecamatan Sindang Beliti Ilir berdasarkan Jenis Kelamin dan Desa tahun 2023

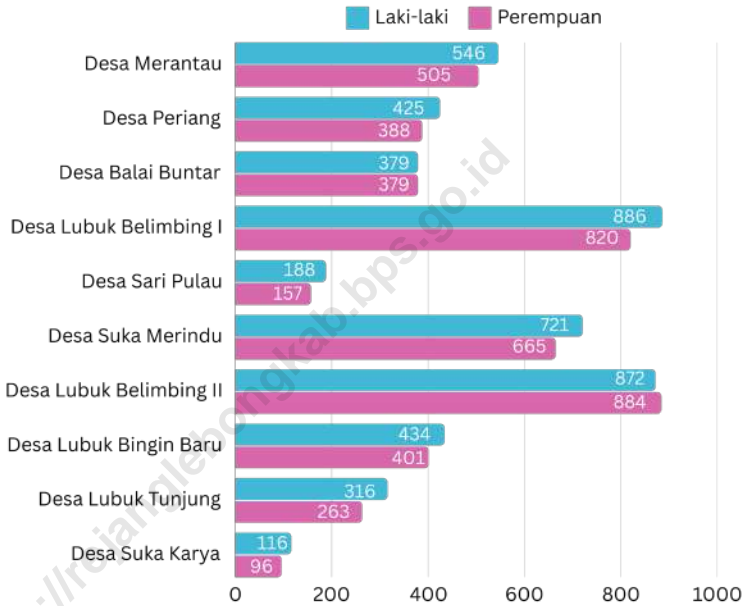

Sumber: Dinas Kependudukan dan Pencatatan Sipil Kabupaten Rejang Lebong

Tabel 3.1**Penduduk, Distribusi Persentase Penduduk, Kepadatan Penduduk, Rasio Jenis Kelamin Penduduk Menurut Desa/ Kelurahan di Kecamatan Sindang Beliti Ilir, 2023**

Desa/Kelurahan	Penduduk		
	Laki-Laki	Perempuan	Jumlah
(1)	(2)	(3)	(4)
Desa Merantau	546	505	1.051
Desa Periang	425	388	813
Desa Balai Buntar	379	379	758
Desa Lubuk Belimbing I	886	820	1.706
Desa Sari Pulau	188	157	345
Desa Suka Merindu	721	665	1.386
Desa Lubuk Belimbing II	872	884	1.756
Desa Lubuk Bingin Baru	434	401	835
Desa Lubuk Tunjung	316	263	579
Desa Suka Karya	116	96	212
Sindang Beliti Ilir	4.883	4.558	9.441

Lanjutan Tabel 3.1

Desa/Kelurahan	Persentase Penduduk	Kepadatan Penduduk (per Km ²)	Rasio Jenis Kelamin Penduduk
(1)	(5)	(6)	(7)
Desa Merantau	11,13	66,59	108
Desa Periang	8,61	81,64	110
Desa Balai Buntar	8,03	63,84	100
Desa Lubuk Belimbing I	18,07	100,39	108
Desa Sari Pulau	3,65	499,90	120
Desa Suka Merindu	14,68	18,35	108
Desa Lubuk Belimbing II	18,60	140,71	99
Desa Lubuk Bingin Baru	8,85	72,57	108
Desa Lubuk Tunjung	6,13	148,19	120
Desa Suka Karya	2,25	23,93	121
Sindang Beliti Ilir	100	56,33	107

Catatan:

Sumber: Dinas Kependudukan dan Pencatatan Sipil Kabupaten Rejang Lebong

Tabel 3.2 Jumlah Penduduk Menurut Kelompok Umur di Kecamatan Sindang Beliti Ilir, 2023

Kelompok Umur	Jumlah Penduduk
(1)	(2)
0-4	521
5-9	622
10-14	835
15-19	886
20-24	937
25-29	774
30-34	826
35-39	926
40-44	797
45-49	626
50-54	520
55-59	389
60-64	288
65-69	234
70-74	134
75+	126
Sindang Beliti Ilir	9.441

Catatan:

Sumber: Dinas Kependudukan dan Pencatatan Sipil Kabupaten Rejang Lebong

JUMLAH FASILITAS SEKOLAH



PENJELASAN TEKNIS

1. Jenjang pendidikan formal Jenjang pendidikan formal terdiri atas jenjang pendidikan dasar, menengah, dan tinggi.
2. Bersekolah adalah seseorang yang terdaftar dan aktif mengikuti proses belajar, baik di suatu jenjang pendidikan formal maupun nonformal.
3. Rumah Sakit adalah sarana kesehatan/bangunan tempat untuk melayani penderita yang sakit untuk berobat rawat jalan atau rawat inap yang pelayanannya disediakan oleh dokter, perawat, dan tenaga ahli kesehatan lainnya.
4. Rumah Sakit Bersalin adalah rumah sakit khusus untuk persalinan, dilengkapi pelayanan spesialis pemeriksaan kehamilan, persalinan, rawat inap, dan rawat jalan ibu dan anak yang berada di bawah pengawasan dokter spesialis kandungan.
5. Poliklinik adalah sarana kesehatan/bangunan yang dipakai untuk pelayanan berobat jalan. Biasanya dikelola oleh swasta atau organisasi keagamaan tertentu.
6. Balai pengobatan adalah tempat pemeriksaan kesehatan di bawah pengawasan menteri kesehatan.
7. Puskesmas (Pusat Kesehatan Masyarakat) adalah sebagai unit pelayanan kesehatan milik pemerintah (pelaksana teknis dinas kesehatan kabupaten/kota) yang bertanggung jawab terhadap pelayanan kesehatan masyarakat untuk wilayah kecamatan, sebagian kecamatan, atau kelurahan/desa. Puskesmas memberikan pelayanan berobat jalan atau rawat inap. Biasanya Puskesmas berada di setiap kecamatan dan dapat terdiri dari 2 sampai 3 puskesmas di dalam 1 kecamatan. Puskesmas dibedakan antara puskesmas yang menyediakan pelayanan rawat inap dan tidak.
8. Apotek adalah suatu sarana kesehatan yang digunakan untuk pekerjaan kefarmasian, dan penyaluran/penjualan obat/bahan farmasi. Apotek melayani pembelian obat secara bebas atau dengan resep dokter. Apotek selalu ada tenaga apoteker selaku penanggungjawabnya.
9. Gizi buruk adalah suatu keadaan kekurangan konsumsi zat gizi yang disebabkan oleh rendahnya konsumsi energi protein dalam makanan sehari-hari, yang ditandai dengan berat dan tinggi badan tidak sesuai umur (dibawah rata-rata) dan harus ditetapkan oleh tenaga medis. Busung lapar termasuk salah satu bentuk gizi 86 Pedoman Pencacah Desa/Kelurahan buruk. Secara klinis, status gizi buruk meliputi tiga tipe, yaitu marasmus, kwashiorkor, dan marasmus-kwashiorkor.

PENJELASAN TEKNIS

1. Bencana alam adalah bencana yang diakibatkan oleh peristiwa atau serangkaian peristiwa yang disebabkan oleh alam antara lain berupa gempa bumi, tsunami, gunung meletus, banjir, banjir bandang, kekeringan, angin topan, dan tanah longsor. Data bencana yang disajikan merupakan kejadian bencana yang terjadi selama 3 tahun terakhir.
2. Sistem peringatan dini bencana alam adalah serangkaian kegiatan pemberian peringatan sesegera mungkin kepada masyarakat tentang kemungkinan terjadinya bencana alam pada suatu tempat oleh lembaga yang berwenang.
3. Lapangan olahraga adalah tempat lapang untuk kegiatan olahraga yang ada di desa/kelurahan baik yang sesuai dengan persyaratan olahraga yang bersangkutan maupun tidak. Keberadaan lapangan olahraga yang dimaksudkan bukan hanya yang dimiliki oleh desa/kelurahan, melainkan juga lapangan yang dimiliki swasta atau pribadi, baik yang difungsikan secara komersial maupun tidak komersial dan masyarakat umum dapat mengaksesnya.

ULASAN

Pada tahun ajaran 2023/2024 berdasarkan data dari Dinas Pendidikan Kabupaten Rejang Lebong jumlah murid di Sekolah Dasar (SD) yang ada di Kecamatan Sindang Beliti Ilir adalah sebanyak 862 murid yang tersebar di 10 unit SD dengan jumlah guru sebanyak 78 orang. Pada jenjang Sekolah Menengah Pertama (SMP) di Sindang Beliti Ilir terdapat 3 unit sekolah yang terdiri dari 380 murid dan 43 guru. Sedangkan untuk SMA terdapat 1 SMA dengan jumlah murid sebanyak 169 murid dan jumlah guru sebanyak 19 orang.

Upaya mewujudkan masyarakat yang sehat tidak semata dibutuhkan fasilitas kesehatan, namun perlu digerakkan kegiatan olahraga sebagai upaya pencegahan. Kegiatan olahraga perlu pula didukung dengan fasilitas dan kelompok olahraga yang mendukung. Di Kecamatan Sindang Beliti Ilir sudah tersedia lapangan dan fasilitas olahraga bola voli, bulu tangkis, dan bilyard. Namun fasilitas tersebut tidak tersedia untuk semua desa.

<https://rejanglebongkab.bps.go.id>

Gambar 4.1 Jumlah Desa yang memiliki Sekolah berdasarkan Jenjang Pendidikan di Kecamatan Sindang Beliti Ilir tahun 2019-2021

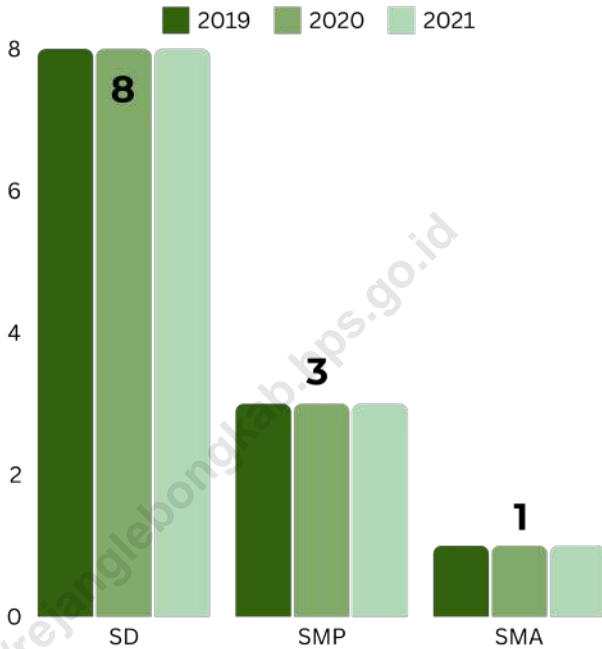

Sumber : BPS, Pendataan Potensi Desa (Podes) 2020 dan 2021

4.1 PENDIDIKAN

Tabel 4.1.1 Banyaknya Desa¹/Kelurahan yang Memiliki Fasilitas Sekolah Menurut Tingkat Pendidikan di Kecamatan Sindang Beliti Ilir, 2019–2021

Tingkat Pendidikan	2019	2020	2021
(1)	(2)	(3)	(4)
Sekolah Dasar (SD)	8	8	8
Madrasah Ibtidaiyah (MI)	-	-	-
Sekolah Menengah Pertama (SMP)	3	3	3
Madrasah Tsanawiyah (MTs)	-	-	-
Sekolah Menengah Atas (SMA)	1	1	1
Sekolah Menengah Kejuruan (SMK)	-	-	-
Madrasah Aliyah (MA)	-	-	-
Akademi/Perguruan Tinggi	-	-	-

Catatan: ¹Desa pada tabel ini termasuk Unit Permukiman Transmigrasi (UPT) yang masih dibina oleh kementerian terkait
 Sumber: BPS, Pendataan Potensi Desa (Podes) 2020 dan 2021

Tabel 4.1.2 Jumlah Sekolah Menurut Tingkat Pendidikan di Kecamatan Sindang Beliti Ilir, 2022/2023 dan 2023/2024

Tingkat Pendidikan	Negeri		Swasta		Jumlah	
	2022/2023	2023/2024	2022/2023	2023/2024	2022/2023	2023/2024
(1)	(2)	(3)	(4)	(5)	(6)	(7)
Taman Kanak-Kanak	-	-	-	-	-	-
Raudatul Athfal (RA) ²	-	-	-	-	-	-
Sekolah Dasar (SD) ¹	9	9	1	1	10	10
Madrasah Ibtidaiyah (MI) ²	-	-	-	-	-	-
Sekolah Menengah Pertama (SMP) ¹	3	3	-	-	3	3
Madrasah Tsanawiyah (MTs) ²	-	-	-	-	-	-
Sekolah Menengah Atas (SMA) ¹	1	1	-	-	1	1
Sekolah Menengah Kejuruan (SMK) ¹	-	-	-	-	-	-
Madrasah Aliyah (MA) ²	-	-	-	-	-	-

Catatan: ³Seluruh Raudatul Athfal (RA) berstatus swasta

Sumber: ¹ Kementerian Pendidikan, Kebudayaan, Riset, dan Teknologi, Sistem Data Pokok Pendidikan, Data Semester Ganji

² Kementerian Agama, Data Semester Ganji

Tabel 4.1.3**Jumlah Guru Menurut Tingkat Pendidikan di Kecamatan Sindang Beliti Ilir, 2022/2023 dan 2023/2024**

Tingkat Pendidikan	Negeri		Swasta		Jumlah	
	2022/2023	2023/2024	2022/2023	2023/2024	2022/2023	2023/2024
(1)	(2)	(3)	(4)	(5)	(6)	(7)
Taman Kanak-Kanak (TK) ¹	-	-	-	-	-	-
Raudatul Athfal (RA) ²	-	-	-	-	-	-
Sekolah Dasar (SD) ^{1,3}	73	68	3	10	76	78
Madrasah Ibtidaiyah (MI) ²	-	-	-	-	-	-
Sekolah Menengah Pertama (SMP) ^{1,3}	39	43	-	-	39	43
Madrasah Tsanawiyah (MTs) ²	-	-	-	-	-	-
Sekolah Menengah Atas (SMA) ^{1,3}	20	19	-	-	20	19
Sekolah Menengah Kejuruan (SMK) ^{1,3,4}	-	-	-	-	-	-
Madrasah Aliyah (MA) ²	-	-	-	-	-	-

Catatan:

³ Jumlah guru termasuk kepala sekolah dan guru⁴ Guru yang mengajar di dua sekolah atau lebih dihitung di masing-masing sekolah

Sumber:

¹ Kementerian Pendidikan, Kebudayaan, Riset, dan Teknologi, Sistem Data Pokok Pendidikan, data semester ganjil² Kementerian Agama, Data Semester Ganjil

Tabel 4.1.4 Jumlah Murid Menurut Tingkat Pendidikan di Kecamatan Sindang Beliti Ilir, 2022/2023 dan 2023/2024

Tingkat Pendidikan	Negeri		Swasta		Jumlah	
	2022/2023	2023/2024	2022/2023	2023/2024	2022/2023	2023/2024
(1)	(2)	(3)	(4)	(5)	(6)	(7)
Taman Kanak-Kanak (TK) ¹	-	-	-	-	-	-
Raudatul Athfal (RA) ²	-	-	-	-	-	-
Sekolah Dasar (SD) ¹	887	813	21	49	908	862
Madrasah Ibtidaiyah (MI) ²	-	-	-	-	-	-
Sekolah Menengah Pertama (SMP) ¹	386	380	-	-	386	380
Madrasah Tsanawiyah (MTs) ²	-	-	-	-	-	-
Sekolah Menengah Atas (SMA) ¹	153	169	-	-	153	169
Sekolah Menengah Kejuruan (SMK) ¹	-	-	-	-	-	-
Madrasah Aliyah (MA) ²	-	-	-	-	-	-

Catatan/Note:

Sumber/Source: ¹ Kementerian Pendidikan, Kebudayaan, Riset, dan Teknologi, Sistem Data Pokok Pendidikan, Data Semester Ganjil

² Kementerian Agama, Data Semester Ganji

4.2 KESEHATAN

Tabel 4.2.1 Banyaknya Desa¹/Kelurahan yang Memiliki Sarana Kesehatan Menurut Jenis Sarana Kesehatan di Kecamatan Sindang Beliti Ilir, 2019–2021

Jenis Sarana Kesehatan	2019	2020	2021
(1)	(2)	(3)	(4)
Rumah Sakit	-	-	-
Rumah Sakit Bersalin	-	-	-
Poliklinik/Balai Pengobatan	-	-	-
Puskesmas Rawat Inap	-	-	-
Puskesmas Tanpa Rawat Inap	1	1	1
Apotek	-	-	-

Catatan:

Sumber: BPS, Pendataan Potensi Desa (Podes) 2019–2021/BPS-Statistics Indonesia, Village Potential Data Collecting 2019–2021

Tabel 4.2.2 Banyaknya Warga Penderita Kekurangan Gizi Menurut Desa/Kelurahan di Kecamatan Sindang Beliti Ilir, 2020

Desa/Kelurahan	2020
(1)	(2)
Desa Merantau	-
Desa Periang	1
Desa Balai Buntar	-
Desa Lubuk Belimbing I	-
Desa Sari Pulau	-
Desa Suka Merindu	-
Desa Lubuk Belimbing II	-
Desa Lubuk Bingin Baru	-
Desa Lubuk Tunjung	-
Desa Suka Karya	-
Sindang Beliti Ilir	1

Catatan:

Sumber: BPS, Pendataan Potensi Desa (Podes) 2021

4.3 PERUMAHAN DAN LINGKUNGAN

Tabel 4.3.1 Banyaknya Desa/Kelurahan Menurut Sumber Air Minum Sebagian Besar Keluarga di Kecamatan Sindang Beliti Ilir, 2019–2021

Sumber Air Minum	2019	2020	2021
(1)	(2)	(3)	(4)
Air Kemasan Bermerk	-	-	-
Air Isi Ulang	-	-	-
Leding Dengan Meteran	-	-	-
Leding Tanpa Meteran	-	-	-
Sumur Bor atau Pompa	-	-	-
Sumur	10	10	10
Mata Air	-	-	-
Sungai/Danau/Kolam/Waduk/Situ/ Embung/Bendungan	-	-	-
Air Hujan	-	-	-
Lainnya	-	-	-

Catatan:

Sumber: BPS, Pendataan Potensi Desa (Podes) 2019–2021

Tabel 4.3.2 Banyaknya Keluarga Menurut Desa/Kelurahan dan Jenis Pengguna Listrik di Kecamatan Sindang Beliti Ilir, 2021

Desa/Kelurahan	Pengguna Listrik			Bukan Pengguna Listrik
	PLN	Non PLN	Jumlah	
(1)	(2)	(3)	(4)	(5)
Desa Merantau	332	-	332	8
Desa Periang	282	-	282	-
Desa Balai Buntar	270	-	270	2
Desa Lubuk Belimbing I	510	-	510	6
Desa Sari Pulau	105	-	105	2
Desa Suka Merindu	488	-	488	12
Desa Lubuk Belimbing II	556	-	556	12
Desa Lubuk Bingin Baru	282	-	282	3
Desa Lubuk Tunjung	137	-	137	13
Desa Suka Karya	30	-	30	64
Sindang Beliti Ilir	2.992	-	2.992	122

Catatan: ...

Sumber: BPS, Pendataan Potensi Desa (Podes) 2021

Tabel 4.3.3**Banyaknya Desa/Kelurahan Menurut Sumber Penerangan Jalan Utama Desa/Kelurahan di Kecamatan Sindang Beliti Ilir, 2019–2021**

Sumber Penerangan Jalan Utama	2019	2020	2021
(1)	(2)	(3)	(4)
Listrik Pemerintah	-	-	-
Listrik Non Pemerintah	-	-	-
Non Listrik	-	-	-

Catatan:

Sumber: BPS, Pendataan Potensi Desa (Podes) 2019–2021

Tabel 4.3.4 Banyaknya Desa/Kelurahan Menurut Penggunaan Fasilitas Tempat Buang Air Besar Sebagian Besar Keluarga di Kecamatan Sindang Beliti Ilir, 2019–2021

Fasilitas Tempat Buang Air Besar	2019	2020	2021
(1)	(2)	(3)	(4)
Jamban	1	1	1
Sendiri	1	1	1
Bersama	-	-	-
Umum	-	-	-
Bukan Jamban	9	9	9
Jumlah	10	10	10

Catatan:

Sumber: BPS, Pendataan Potensi Desa (Podes) 2019–2021

Tabel 4.3.5 Banyaknya Desa/Kelurahan Menurut Jenis Bahan Bakar untuk Memasak yang Digunakan Sebagian Besar Keluarga di Kecamatan Sindang Beliti Ilir, 2021

Jenis Bahan Bakar untuk Memasak	2021
(1)	(2)
Listrik	1
Elpiji 5,5 kg	-
Elpiji 12 kg	-
Elpiji 3 kg	-
Gas Kota	-
Biogas	-
Minyak Tanah	-
Briket	-
Arang	-
Kayu Bakar	9
Lainnya	-
Jumlah/Total	10

Catatan:

Sumber: BPS, Pendataan Potensi Desa (Podes) 2021

4.4 AGAMA DAN SOSIAL LAINNYA

Tabel 4.4.1 Jumlah Tempat Peribadatan Menurut Desa/Kelurahan di Kecamatan Sindang Beliti Ilir, 2021

Desa/Kelurahan	Masjid	Mushola	Gereja Protestan	Gereja Katholik	Pura	Vihara
(1)	(2)	(3)	(4)	(5)	(6)	(7)
Desa Merantau	1	1	-	-	-	-
Desa Periang	2	1	-	-	-	-
Desa Balai Buntar	1	-	-	-	-	-
Desa Lubuk Belimbing I	2	-	-	-	-	-
Desa Sari Pulau	1	-	-	-	-	-
Desa Suka Merindu	1	-	-	-	-	-
Desa Lubuk Belimbing II	1	1	-	-	-	-
Desa Lubuk Bingin Baru	1	-	-	-	-	-
Desa Lubuk Tunjung	1	1	-	-	1	-
Desa Suka Karya	1	-	-	-	-	-
Sindang Beliti Ilir	12	4	-	-	1	-

Catatan:

Sumber: BPS, Pendataan Potensi Desa (Podes) 2021

Tabel 4.4.2**Banyaknya Kejadian Bencana Alam Menurut Desa/
Kelurahan dan Jenis Bencana Alam di Kecamatan Sindang
Beliti Ilir, 2020**

Desa/Kelurahan	Gempa Bumi	Tsunami	Gunung Meletus	Tanah Longsor
(1)	(2)	(3)	(4)	(5)
Desa Merantau	-	-	-	-
Desa Periang	-	-	-	-
Desa Balai Buntar	-	-	-	-
Desa Lubuk Belimbing I	-	-	-	-
Desa Sari Pulau	-	-	-	-
Desa Suka Merindu	-	-	-	-
Desa Lubuk Belimbing II	-	-	-	-
Desa Lubuk Bingin Baru	-	-	-	-
Desa Lubuk Tunjung	-	-	-	-
Desa Suka Karya	-	-	-	-
Sindang Beliti Ilir	-	-	-	-

Lanjutan Tabel 4.4.2

Desa/Kelurahan	Banjir	Banjir Bandang	Kekeringan	Kebakaran Hutan dan Lahan
(1)	(2)	(3)	(4)	(5)
Desa Merantau	-	-	-	-
Desa Periang	-	-	-	-
Desa Balai Buntar	-	-	-	-
Desa Lubuk Belimbing I	-	-	-	-
Desa Sari Pulau	-	-	-	-
Desa Suka Merindu	-	-	-	-
Desa Lubuk Belimbing II	-	-	-	-
Desa Lubuk Bingin Baru	-	-	-	-
Desa Lubuk Tunjung	-	-	-	-
Desa Suka Karya	-	-	-	-
Sindang Beliti Ilir	-	-	-	-

Lanjutan Tabel 4.4.2

Desa/Kelurahan	Angin Puyuh/ Puting Beliung/ Topan	Gelombang Pasang	Abrasi
(1)	(2)	(3)	(4)
Desa Merantau	-	-	-
Desa Periang	-	-	-
Desa Balai Buntar	-	-	-
Desa Lubuk Belimbing I	-	-	-
Desa Sari Pulau	-	-	-
Desa Suka Merindu	-	-	-
Desa Lubuk Belimbing II	-	-	-
Desa Lubuk Bingin Baru	-	-	-
Desa Lubuk Tunjung	-	-	-
Desa Suka Karya	-	-	-
Sindang Beliti Ilir	-	-	-

Catatan:

Sumber: BPS, Pendataan Potensi Desa (Podes) 2021

Tabel 4.4.3 Banyaknya Korban Jiwa Akibat Bencana Alam Menurut Desa/Kelurahan dan Jenis Bencana Alam di Kecamatan Sindang Beliti Ilir, 2020

Desa/Kelurahan	Gempa Bumi	Tsunami	Gunung Meletus	Tanah Longsor
(1)	(2)	(3)	(4)	(5)
Desa Merantau	-	-	-	-
Desa Periang	-	-	-	-
Desa Balai Buntar	-	-	-	-
Desa Lubuk Belimbing I	-	-	-	-
Desa Sari Pulau	-	-	-	-
Desa Suka Merindu	-	-	-	-
Desa Lubuk Belimbing II	-	-	-	-
Desa Lubuk Bingin Baru	-	-	-	-
Desa Lubuk Tunjung	-	-	-	-
Desa Suka Karya	-	-	-	-
Sindang Beliti Ilir	-	-	-	-

Lanjutan Tabel 4.4.3

Desa/Kelurahan	Banjir	Banjir Bandang	Kekeringan	Kebakaran Hutan dan Lahan
(1)	(2)	(3)	(4)	(5)
Desa Merantau	-	-	-	-
Desa Periang	-	-	-	-
Desa Balai Buntar	-	-	-	-
Desa Lubuk Belimbing I	-	-	-	-
Desa Sari Pulau	-	-	-	-
Desa Suka Merindu	-	-	-	-
Desa Lubuk Belimbing II	-	-	-	-
Desa Lubuk Bingin Baru	-	-	-	-
Desa Lubuk Tunjung	-	-	-	-
Desa Suka Karya	-	-	-	-
Sindang Beliti Ilir	-	-	-	-

Lanjutan Tabel 4.4.3

Desa/Kelurahan	Angin Puyuh/ Puting Beliung/ Topan	Gelombang Pasang	Abrasi
(1)	(2)	(3)	(4)
Desa Merantau	-	-	-
Desa Periang	-	-	-
Desa Balai Buntar	-	-	-
Desa Lubuk Belimbing I	-	-	-
Desa Sari Pulau	-	-	-
Desa Suka Merindu	-	-	-
Desa Lubuk Belimbing II	-	-	-
Desa Lubuk Bingin Baru	-	-	-
Desa Lubuk Tunjung	-	-	-
Desa Suka Karya	-	-	-
Sindang Beliti Ilir	-	-	-

Catatan:

Sumber: BPS, Pendataan Potensi Desa (Podes) 2021

Tabel 4.4.4**Keberadaan Fasilitas/Upaya Antisipasi/Mitigasi Bencana Alam Menurut Desa/Kelurahan di Kecamatan Sindang Beliti Ilir, 2021**

Desa/Kelurahan	Sistem Peringatan Dini Bencana Alam	Sistem Peringatan Dini Khusus Tsunami	Perlengkapan Keselamatan
(1)	(2)	(3)	(4)
Desa Merantau	Tidak Ada	Bukan Wilayah Potensi Tsunami	Tidak Ada
Desa Periang	Tidak Ada	Bukan Wilayah Potensi Tsunami	Tidak Ada
Desa Balai Buntar	Tidak Ada	Bukan Wilayah Potensi Tsunami	Tidak Ada
Desa Lubuk Belimbing I	Tidak Ada	Bukan Wilayah Potensi Tsunami	Tidak Ada
Desa Sari Pulau	Tidak Ada	Bukan Wilayah Potensi Tsunami	Tidak Ada
Desa Suka Merindu	Tidak Ada	Bukan Wilayah Potensi Tsunami	Tidak Ada
Desa Lubuk Belimbing II	Tidak Ada	Bukan Wilayah Potensi Tsunami	Tidak Ada
Desa Lubuk Bingin Baru	Tidak Ada	Bukan Wilayah Potensi Tsunami	Tidak Ada
Desa Lubuk Tunjung	Tidak Ada	Bukan Wilayah Potensi Tsunami	Tidak Ada
Desa Suka Karya	Tidak Ada	Bukan Wilayah Potensi Tsunami	Tidak Ada
Sindang Beliti Ilir	Tidak Ada	Bukan Wilayah Potensi Tsunami	Tidak Ada

Lanjutan Tabel 4.4.4

Desa/Kelurahan	Rambu-Rambu dan Jalur Evakuasi Bencana	Pembuatan, Perawatan, atau Normalisasi: Sungai, Kanal, Tanggul, Parit, Drainase, Waduk, Pantai, dll
(1)	(2)	(3)
Desa Merantau	Tidak Ada	Ada
Desa Periang	Tidak Ada	Ada
Desa Balai Buntar	Tidak Ada	Ada
Desa Lubuk Belimbing I	Tidak Ada	Ada
Desa Sari Pulau	Tidak Ada	Ada
Desa Suka Merindu	Tidak Ada	Ada
Desa Lubuk Belimbing II	Tidak Ada	Tidak Ada
Desa Lubuk Bingin Baru	Tidak Ada	Tidak Ada
Desa Lubuk Tunjung	Tidak Ada	Tidak Ada
Desa Suka Karya	Tidak Ada	Tidak Ada
Sindang Beliti Ilir	Tidak Ada	Ada

Catatan:

Sumber: BPS, Pendataan Potensi Desa (Podes) 2021

Tabel 4.4.5

Banyaknya Desa/Kelurahan yang Memiliki Kelompok Kegiatan Olahraga Menurut Jenis Olahraga dan Ketersediaan Fasilitas/Lapangan Olahraga di Kecamatan Sindang Beliti Ilir, 2021

Jenis Olahraga	Kondisi Fasilitas/Lapangan Olahraga			Tidak Ada Fasilitas/ Lapangan Olahraga
	Baik	Rusak Sedang	Rusak Parah	
(1)	(2)	(3)	(4)	(5)
Sepak Bola	-	-	-	10
Bola Voli	1	6	-	3
Bulu Tangkis	-	4	-	6
Bola Basket	-	-	-	10
Tenis Lapangan	-	-	-	10
Tenis Meja	-	-	-	10
Futsal	-	-	-	10
Renang	-	-	-	10
Bela Diri	-	-	-	10
Bilyard	1	-	-	9
Fitnes, Aerobik, dll	-	-	-	10
Lainnya	-	-	-	10

Catatan:

Sumber: BPS, Pendataan Potensi Desa (Podes) 2021

PRODUKSI SAYUR DAN BUAH 2023



TERUNG

9.295 kuintal



BUNCIS

2.478 kuintal



CABAI BESAR

1.771 kuintal

DURIAN

1.704 kuintal



ALPUKAT

1.623 kuintal



PISANG

1.901 kuintal



PENJELASAN TEKNIS

1. Lahan sawah adalah lahan pertanian yang berpetak-petak dan dibatasi oleh pematang (galengan), saluran untuk menahan/ menyalurkan air, yang biasanya ditanami padi sawah tanpa memandang dari mana diperoleh atau status lahan tersebut. Lahan yang dimaksud termasuk lahan yang terdaftar di Pajak Bumi Bangunan, Luran Pembangunan Daerah, lahan bengkok, lahan serobotan, lahan rawa yang ditanami padi dan lahan bekas tanaman tahunan yang telah dijadikan sawah, baik yang ditanami padi, palawija atau tanaman semusim lainnya.
2. Tegal/Kebun adalah lahan pertanian bukan sawah (lahan kering) yang ditanami tanaman semusim atau tahunan dan terpisah dengan halaman sekitar rumah serta penggunaannya tidak berpindah pindah.
3. Ladang/Huma adalah lahan pertanian bukan sawah (lahan kering) yang biasanya ditanami tanaman semusim dan penggunaannya hanya semusim atau dua musim, kemudian akan ditinggalkan bila sudah tidak subur lagi (berpindah-pindah). Kemungkinan lahan ini beberapa tahun kemudian akan dikerjakan kembali jika sudah subur.
4. Lahan yang sementara tidak diusahakan adalah lahan yang biasanya diusahakan tetapi untuk sementara (lebih dari 1 (satu) tahun tetapi kurang dari atau sama dengan 2 (dua) tahun) tidak diusahakan, termasuk lahan sawah yang tidak diusahakan selama lebih dari 2 (dua) tahun.
5. Data pokok tanaman pangan yang dikumpulkan adalah luas panen dan produktivitas (hasil per hektar). Produksi tanaman pangan merupakan hasil perkalian antara luas panen dengan produktivitas. Pengumpulan data luas panen dilakukan setiap bulan dengan pendekatan area kecamatan di seluruh wilayah Indonesia. Pengumpulan data produktivitas dilakukan melalui pengukuran langsung pada plot ubinan berukuran $2\frac{1}{2}$ m x $2\frac{1}{2}$ m. Pengumpulan data produktivitas dilakukan setiap subround (empat bulanan) pada waktu panen petani.

ULASAN

Di Kecamatan Sindang Beliti Ilir sebagian besar penduduk Sindang Beliti Ilir bekerja pada sektor pertanian dan perkebunan. Untuk pertanian, sebagian besar penduduk bekerja sebagai petani padi sawah, sedangkan untuk perkebunan bekerja pada perkebunan buah durian dan jengkol.

Komoditi perkebunan yang dihasilkan di Kecamatan Sindang Beliti Ilir antara lain durian, jengkol, pisang, dan alpukat. Pada tahun 2023, alpukat menghasilkan produksi sebesar 1.623 kuintal per tahun. Sedangkan untuk pisang menghasilkan produksi sebesar 1.901 kuintal per tahun.

Komoditi sayuran juga merupakan salah satu komoditi unggulan yang dihasilkan di kecamatan Sindang Beliti Ilir. Komoditi sayuran yang dihasilkan adalah cabai merah, cabai rawit, petsai, dan tomat.

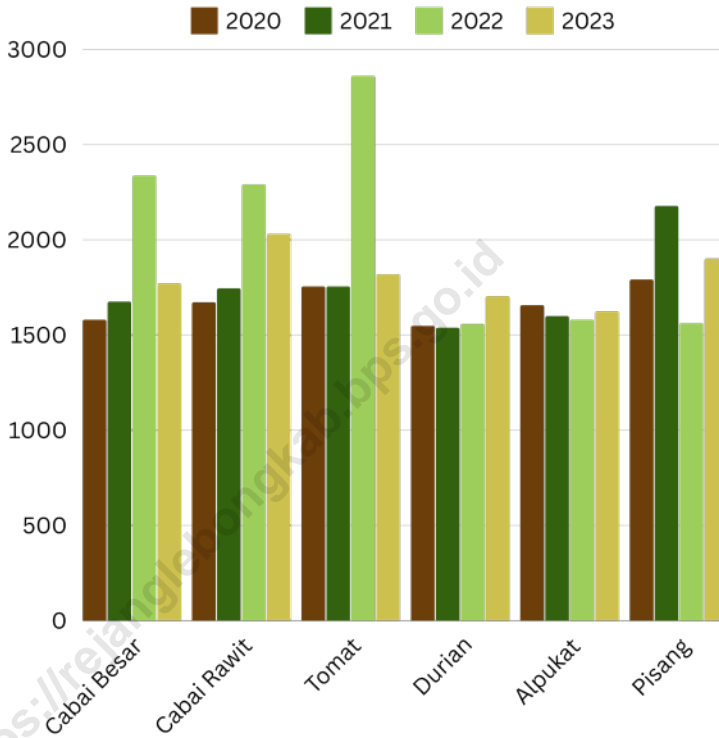
Gambar 5.1**Jumlah Produksi Tanaman Selama Setahun di Kecamatan Sindang Beliti Ilir tahun 2020-2023**

Sumber : BPS, Statistik Pertanian Hortikultura SPH-SBS

Tabel 5.1**Luas Panen Tanaman Sayuran Semusim Menurut Jenis Tanaman di Kecamatan Sindang Beliti Ilir (ha), 2020–2023**

Jenis Tanaman	2020	2021	2022	2023
(1)	(2)	(3)	(4)	(5)
Sayuran				
Bawang Merah	-	-	-	-
Bawang Putih	-	-	-	-
Cabai Besar	24	26	30	22
Cabai Rawit	37	39	45	43
Kentang	-	-	-	-
Kubis	-	-	1	-
Petsai	23	17	16	5
Tomat	22	25	30	21
Terung	42	38	36	27
Bayam	1	3	2	2
Buncis	24	22	21	11
Kacang Panjang	42	30	31	14
Ketimun	1	2	1	1

Catatan:

Sumber: BPS, Statistik Pertanian Hortikultura SPH-SBS

Tabel 5.2

Produksi Tanaman Sayuran Semusim Menurut Jenis Tanaman di Kecamatan Sindang Beliti Ilir (kuintal), 2020–2023

Jenis Tanaman	2020	2021	2022	2023
(1)	(2)	(3)	(4)	(5)
Sayuran				
Bawang Merah	-	-	-	-
Bawang Putih	-	-	-	-
Cabai Besar	1.580	1.675	2.336	1.771
Cabai Rawit	1.672	1.745	2.290	2.031
Kentang	-	-	-	-
Kubis	-	-	363	-
Petsai	3.425	2.532	2.384	745
Tomat	1.755	1.755	2.860	1.819
Terung	13.815	12.486	11.953	9.295
Bayam	25	76	50	50
Buncis	4.316	4.141	4.432	2.478
Kacang Panjang	1.303	941	1.109	498
Ketimun	95	190	95	95

Catatan:

Sumber: BPS, Statistik Pertanian Hortikultura SPH-SBS

Tabel 5.3 Luas Panen Tanaman Biofarmaka Menurut Jenis Tanaman di Kecamatan Sindang Beliti Ilir (m²), 2020–2023

Jenis Tanaman	2020	2021	2022	2023
(1)	(2)	(3)	(4)	(5)
Jahe	101.180	114.580	120.180	94.780
Kencur	91	40	50	69
Kunyit	70.641	108.941	134.941	127.541
Laos/Lengkuas	4.761	6.441	6.861	6.261

Catatan:

Sumber: BPS, Statistik Pertanian Hortikultura SPH-TBF

Tabel 5.4 **Produksi Tanaman Biofarmaka Menurut Jenis Tanaman di Kecamatan Sindang Beliti Ilir (kg), 2020–2023**

Jenis Tanaman	2020	2021	2022	2023
(1)	(2)	(3)	(4)	(5)
Jahe	695.618	863.096	837.840	790.584
Kencur	400	182	228	314
Kunyit	382.427	785.065	891.400	937.496
Laos/Lengkuas	41.164	80.537	83.430	71.887

Catatan:

Sumber: BPS, Statistik Pertanian Hortikultura SPH-TBF

Tabel 5.5 Luas Panen Tanaman Hias Menurut Jenis Tanaman di Kecamatan Sindang Beliti Ilir (m²), 2020–2023

Jenis Tanaman	2020	2021	2022	2023
(1)	(2)	(3)	(4)	(5)
Anggrek	-	-	-	-
Krisan	-	-	-	-
Mawar	-	-	-	-
Sedap Malam	-	-	-	-

Catatan:

Sumber: BPS, Statistik Pertanian Hortikultura SPH-TH

Tabel 5.6 **Produksi Tanaman Hias Menurut Jenis Tanaman di Kecamatan Sindang Beliti Ilir (tangkai), 2020–2023**

Jenis Tanaman	2020	2021	2022	2023
(1)	(2)	(3)	(4)	(5)
Anggrek	-	-	-	-
Krisan	-	-	-	-
Mawar	-	-	-	-
Sedap Malam	-	-	-	-

Catatan:

Sumber: BPS, Statistik Pertanian Hortikultura SPH-TH

Tabel 5.7 **Produksi Buah-Buahan dan Sayuran Tahunan Menurut Jenis Tanaman di Kecamatan Sindang Beliti Ilir (kuintal), 2020–2023**

Jenis Tanaman	2020	2021	2022	2023
(1)	(2)	(3)	(4)	(5)
Buah–Buahan				
Durian	1.548	1.538	1.558	1.704
Jeruk Siam/Kepron	47	116	121	96
Mangga	491	523	516	380
Pepaya	257	151	197	187
Pisang	1.791	2.178	1.562	1.901
Salak	26	26	26	24
Alpukat	1.657	1.599	1.580	1.623
Rambutan	472	589	585	680
Belimbing	16	19	14	25
Jambu Air	121	133	115	125
Manggis	1.106	1.152	1.149	1.100
Nanas	26	27	26	27
Nangka	2.174	2.190	2.110	2.019
Sawo	78	97	95	83
Sayuran				
Melinjo	-	2.213	-	-
Jengkol	1.682	459	2.201	2.195
Petai	367	-	466	457

Catatan:

Sumber: BPS, Statistik Pertanian Hortikultura SPH-BST

Jumlah Menara Telepon Seluler (BTS)
di Kecamatan Sindang Beliti Ilir ada **3**
Desa Lubuk Belimbing I
dan
Desa Merantau



PENJELASAN TEKNIS

1. Sarana transportasi yang biasa digunakan adalah seluruh sarana transportasi yang biasa digunakan oleh sebagian besar penduduk dari kantor kepala desa/lurah ke kantor camat/bupati/walikota.
2. Angkutan umum adalah moda transportasi darat untuk masyarakat umum.
3. Trayek angkutan adalah lintasan/rute/jalur angkutan umum untuk pelayanan jasa angkutan orang atau orang dan barang yang mempunyai asal, tujuan, dan lintasan perjalanan yang tetap. Tidak termasuk yang hanya mengangkut barang saja. Kendaraan umum dengan trayek tetap, tetapi operasionalnya dapat di luar jalur trayek (sesuai permintaan penumpang), maka termasuk trayek tetap.
4. Menara Base Transceiver Station (BTS) adalah alat yang berfungsi sebagai pengirim dan penerima (transceiver) sinyal komunikasi seluler. BTS ditandai adanya menara/tower yang dilengkapi antena sebagai perangkat transceiver. Masyarakat umum sering menyebutnya sebagai tower telepon seluler/handphone.
5. Pos merupakan bagian dari sistem pos yaitu sebuah metode yang digunakan untuk mengirimkan informasi atau suatu objek, di mana untuk dokumen tertulis biasanya dikirimkan dengan amplop tertutup atau berupa paket untuk benda-benda yang lain, pengirimannya mampu menjangkau seluruh wilayah di dunia. Kantor pos adalah pemberi pelayanan komunikasi tertulis dan/atau surat elektronik, layanan paket, layanan logistik, layanan transaksi keuangan, dan layanan keagenan pos untuk kepentingan umum. Kantor Pos Pembantu adalah unit usaha PT Pos Indonesia (Persero) di luar kota yang mempertanggungjawabkan penerimaan dan pengeluaran serta pengelolaan eksploitasinya kepada Kantor Pos dan Giro. Rumah pos berfungsi sama seperti kantor pos dan kantor pos pembantu, bedanya rumah pos biasanya terletak di daerah terpencil.

ULASAN

Transportasi antar desa di Kecamatan Sindang Beliti Ilir semuanya ditempuh melalui jalur darat, hanya saja belum ada sarana transportasi umum bertrayek. Angkutan umum di Kecamatan Sindang Beliti Ilir ada, namun masih sulit ditemukan karena tidak memiliki trayek dan waktu operasi yang tetap.

Jenis permukaan jalan antar desa di Kecamatan Sindang Beliti Ilir mayoritas adalah aspal/beton dan dapat dilalui kendaraan roda 4 sepanjang tahun, namun untuk Desa Lubuk Tunjung jenis permukaannya masih berupa kerikil/batu yang diperkeras yang apabila saat tertentu seperti turun hujan akan terkendala untuk dilalui.

Layanan seluler di Kecamatan Sindang Beliti Ilir relatif lemah, karena masih ada lima desa yang menikmati layanan seluler dengan sinyal lemah. Sementara itu lima desa lainnya menikmati layanan seluler dengan sinyal kuat. Belum ada desa yang bisa menikmati sinyal dengan kekuatan 4G.

Gambar 6.1 Jumlah Operator Layanan Komunikasi Telepon Seluler berdasarkan Desa di tahun 2021

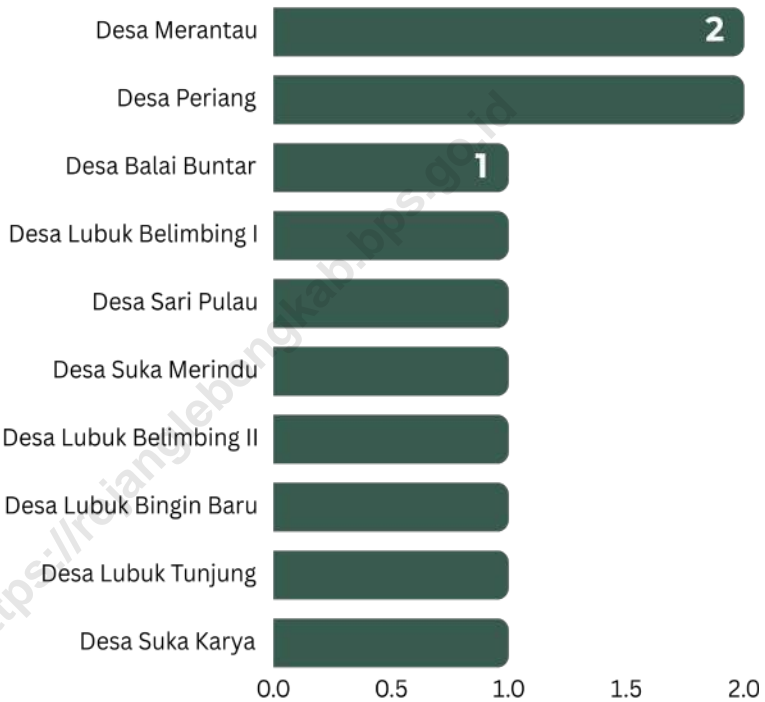

Sumber: BPS, Pendataan Potensi Desa (Podes) 2021

6.1 PARIWISATA

Tabel 6.1.1 Jumlah Sarana Akomodasi Menurut Desa/Kelurahan dan Jenis Akomodasi di Kecamatan Sindang Beliti Ilir, 2021

Desa/Kelurahan	Hotel	Penginapan
(1)	(2)	(3)
Desa Merantau	Tidak Ada	Tidak Ada
Desa Periang	Tidak Ada	Tidak Ada
Desa Balai Buntar	Tidak Ada	Tidak Ada
Desa Lubuk Belimbing I	Tidak Ada	Tidak Ada
Desa Sari Pulau	Tidak Ada	Tidak Ada
Desa Suka Merindu	Tidak Ada	Tidak Ada
Desa Lubuk Belimbing II	Tidak Ada	Tidak Ada
Desa Lubuk Bingin Baru	Tidak Ada	Tidak Ada
Desa Lubuk Tunjung	Tidak Ada	Tidak Ada
Desa Suka Karya	Tidak Ada	Tidak Ada
Sindang Beliti Ilir	Tidak Ada	Tidak Ada

Catatan:

Sumber: BPS, Pendataan Potensi Desa (Podes) 2021

6.2 TRANSPORTASI

Tabel 6.2.1 Prasarana dan Sarana Transportasi Antar Desa/Kelurahan Menurut Desa/Kelurahan di Kecamatan Sindang Beliti Ilir, 2021

Desa/Kelurahan	Jenis Prasarana Transportasi	Keberadaan Angkutan Umum
(1)	(2)	(3)
Desa Merantau	Darat	Ada, tanpa trayek tetap
Desa Periang	Darat	Ada, tanpa trayek tetap
Desa Balai Buntar	Darat	Ada, tanpa trayek tetap
Desa Lubuk Belimbing I	Darat	Ada, tanpa trayek tetap
Desa Sari Pulau	Darat	Ada, tanpa trayek tetap
Desa Suka Merindu	Darat	Ada, tanpa trayek tetap
Desa Lubuk Belimbing II	Darat	Ada, tanpa trayek tetap
Desa Lubuk Bingin Baru	Darat	Ada, tanpa trayek tetap
Desa Lubuk Tunjung	Darat	Ada, tanpa trayek tetap
Desa Suka Karya	Darat	Ada, tanpa trayek tetap

Lanjutan Tabel 6.2.1

Desa/Kelurahan	Jenis Permukaan Jalan Darat Terluas	Dapat Dilalui Kendaraan Bermotor Roda 4 atau Lebih
(1)	(4)	(5)
Desa Merantau	Aspal/Beton	Sepanjang Tahun
Desa Periang	Aspal/Beton	Sepanjang Tahun
Desa Balai Buntar	Aspal/Beton	Sepanjang Tahun
Desa Lubuk Belimbing I	Aspal/Beton	Sepanjang Tahun
Desa Sari Pulau	Aspal/Beton	Sepanjang Tahun
Desa Suka Merindu	Aspal/Beton	Sepanjang Tahun
Desa Lubuk Belimbing II	Aspal/Beton	Sepanjang Tahun
Desa Lubuk Bingin Baru	Aspal/Beton	Sepanjang Tahun
Desa Lubuk Tunjung	Aspal/Beton	Sepanjang tahun kecuali saat kondisi tertentu
Desa Suka Karya	Aspal/Beton	Sepanjang Tahun

Catatan:

Sumber: BPS, Pendataan Potensi Desa (Podes) 2021

6.3 KOMUNIKASI

Tabel 6.3.1

Keberadaan Kantor Pos/Pos Pembantu/Rumah Pos, Pos Keliling, dan Perusahaan/Agen Jasa Ekspedisi Swasta Menurut Desa/Kelurahan di Kecamatan Sindang Beliti Ilir, 2021

Desa/Kelurahan	Kantor Pos/Pos Pembantu/ Rumah Pos	Pos Keliling	Perusahaan/ Agen Jasa Ekspedisi Swasta
(1)	(2)	(3)	(4)
Desa Merantau	Tidak Ada	Tidak Ada	Tidak Ada
Desa Periang	Tidak Ada	Tidak Ada	Tidak Ada
Desa Balai Buntar	Tidak Ada	Tidak Ada	Tidak Ada
Desa Lubuk Belimbing I	Tidak Ada	Tidak Ada	Tidak Ada
Desa Sari Pulau	Tidak Ada	Tidak Ada	Tidak Ada
Desa Suka Merindu	Tidak Ada	Tidak Ada	Tidak Ada
Desa Lubuk Belimbing II	Tidak Ada	Tidak Ada	Tidak Ada
Desa Lubuk Bingin Baru	Tidak Ada	Tidak Ada	Tidak Ada
Desa Lubuk Tunjung	Tidak Ada	Tidak Ada	Tidak Ada
Desa Suka Karya	Tidak Ada	Tidak Ada	Tidak Ada
Sindang Beliti Ilir	Tidak Ada	Tidak Ada	Tidak Ada

Catatan:

Sumber: BPS, Pendataan Potensi Desa (Podes) 2021

Tabel 6.3.2 Jumlah Menara Telepon seluler dan Operator Layanan Komunikasi Telepon Seluler Menurut Desa/Kelurahan di Kecamatan Sindang Beliti Ilir, 2021

Desa/Kelurahan	Jumlah Menara Telepon seluler (BTS)	Jumlah Operator Layanan Komunikasi Telepon Seluler
(1)	(2)	(3)
Desa Merantau	2	2
Desa Periang	0	2
Desa Balai Buntar	0	1
Desa Lubuk Belimbing I	1	1
Desa Sari Pulau	0	1
Desa Suka Merindu	0	1
Desa Lubuk Belimbing II	0	1
Desa Lubuk Bingin Baru	0	1
Desa Lubuk Tunjung	0	1
Desa Suka Karya	0	1
Sindang Beliti Ilir	3	2

Catatan:

Sumber: BPS, Pendataan Potensi Desa (Podes) 2021

Tabel 6.3.3 Kekuatan Sinyal Telepon Seluler dan Jenis Sinyal Internet Telepon Seluler Menurut Desa/Kelurahan di Kecamatan Sindang Beliti Ilir, 2021

Desa/Kelurahan	Kekuatan Sinyal Telepon Seluler	Jenis Sinyal Internet Telepon Seluler
(1)	(2)	(3)
Desa Merantau	Kuat	3G/H/H+/EVDO
Desa Periang	Kuat	3G/H/H+/EVDO
Desa Balai Buntar	Lemah	2,5G/E/GPRS
Desa Lubuk Belimbing I	Kuat	3G/H/H+/EVDO
Desa Sari Pulau	Kuat	3G/H/H+/EVDO
Desa Suka Merindu	Kuat	3G/H/H+/EVDO
Desa Lubuk Belimbing II	Lemah	3G/H/H+/EVDO
Desa Lubuk Bingin Baru	Lemah	3G/H/H+/EVDO
Desa Lubuk Tunjung	Lemah	2,5G/E/GPRS
Desa Suka Karya	Lemah	2,5G/E/GPRS
Sindang Beliti Ilir	Lemah	3G/H/H+/EVDO

Catatan:

Sumber: BPS, Pendataan Potensi Desa (Podes) 2021

BAB

07

PERBANKAN, KOPERASI DAN PERDAGANGAN



PENJELASAN TEKNIS

1. Kelompok pertokoan adalah sejumlah toko yang terdiri dari minimal 10 toko dan mengelompok dalam satu lokasi. Dalam satu kelompok pertokoan, jumlah bangunan fisiknya dapat lebih dari satu.
2. Pasar dengan bangunan permanen adalah pasar pada bangunan tetap, yang memiliki lantai, atap, dan dinding permanen.
3. Pasar dengan bangunan semi permanen adalah pasar pada bangunan tetap, yang memiliki lantai dan atap, tetapi tanpa dinding.
4. Bangunan pada pasar tradisional yang mencakup bangunan permanen dan semi permanen dikategorikan sebagai pasar dengan bangunan permanen.
5. Pasar tanpa bangunan adalah pasar yang tidak berada dalam bangunan.
6. 6. Minimarket/swalayan adalah sistem * pelayanan mandiri, menjual berbagai jenis barang secara eceran, dan semua barang memiliki label harga, dengan luas bangunan kurang dari 400m. Yang dicatat pada kegiatan Podes adalah minimarket yang masih aktif. Luas yang dimaksud merujuk pada luas lantai yang terdapat pelayanan (menjual barang).
7. Toko/warung kelontong adalah bangunan yang berfungsi sebagai tempat usaha di bangunan tetap untuk menjual barang keperluan sehari-hari secara eceran, tidak mempunyai sistem pelayanan mandiri yang dikelola oleh satu penjual.
8. Restoran adalah suatu jenis usaha yang mempergunakan seluruh bangunan secara permanen untuk menyediakan jasa pangan yang pengolahan dan penyajiannya secara langsung di tempat sesuai dengan keinginan para pengguna jasa yang mempunyai ciri pembeli biasanya dikenakan pajak. Izin restoran dan kualifikasinya diberikan oleh Ditjen Pariwisata/Kanwil Parpostel setempat.
9. Penginapan (hostel/motel/losmen/wisma) adalah jenis akomodasi yang mempergunakan sebagian atau keseluruhan bangunan untuk jasa pelayanan penginapan bagi umum, biasanya tanpa fasilitas pelayanan makan minum yang dikelola secara komersial dengan izin usaha bukan hotel. Yang dicatat dalam Podes 2018 mencakup hostel, motel, matel, bumi perkemahan, pondok wisata, losmen, wisma, dan sejenisnya.
10. Koperasi Unit Desa (KUD) adalah suatu organisasi ekonomi yang bersifat sosial merupakan wadah bagi pengembangan berbagai kegiatan ekonomi masyarakat perdesaan yang diselenggarakan oleh dan untuk masyarakat itu sendiri.

ULASAN

Kecamatan Sindang Beliti Ilir tidak mempunyai pasar, hal tersebut dikarenakan di daerah tersebut sendiri banyak keluarga yang berusaha di bidang pertanian dan perkebunan. Bahan pokok maupun sayuran dijual di warung-warung kelontong biasa. Pasar terdekat berada di kecamatan tetangga dengan jarak kurang lebih 10 KM.

Di Kecamatan Sindang Beliti Ilir belum terdapat lembaga keuangan Bank, baik Bank Umum Pemerintah, Bank Umum Swasta maupun Bank Perkreditan Rakyat. Koperasi Unit Desa (KUD), Koperasi Industri Kecil dan Kerajinan Rakyat (Kopinkra), maupun Koperasi Simpan Pinjam (Kospin) belum ada di Kecamatan Sindang Beliti Ilir.

<https://rejanglebongkab.bps.go.id>

Gambar 7.1 Jumlah Koperasi Aktif di Kecamatan Sindang Beliti Ilir tahun 2021

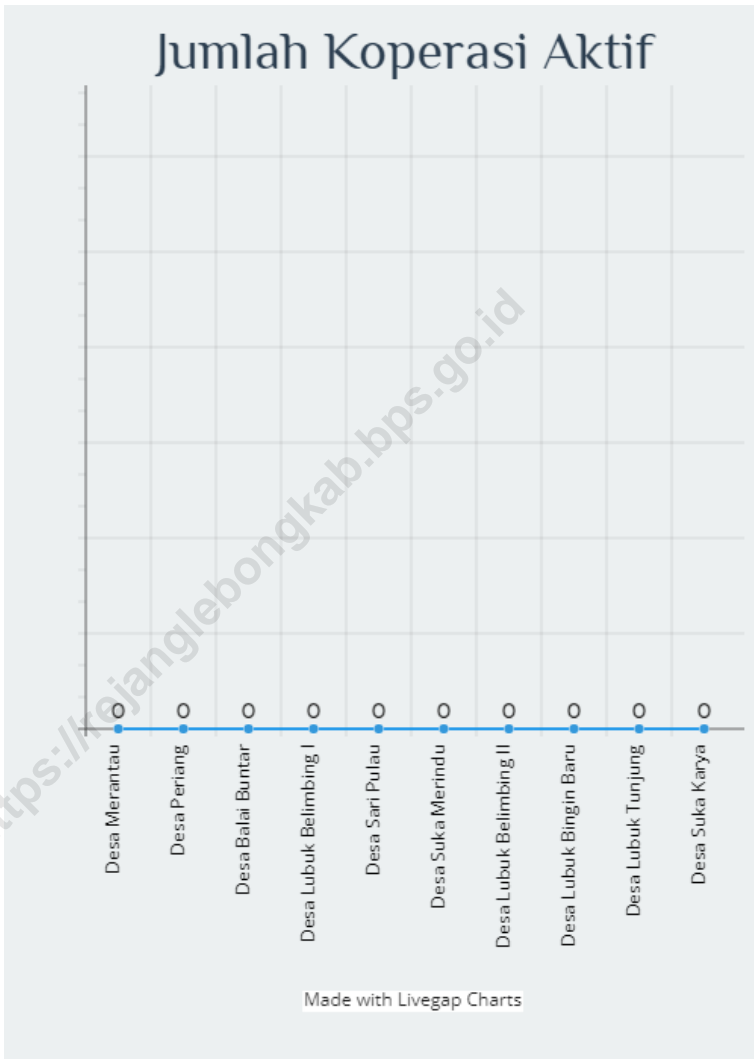

Sumber : BPS, Pendataan Potensi Desa (Podes) 2021

Tabel 7.1 Banyaknya Sarana Lembaga Keuangan Bank Menurut Desa/Kelurahan dan Jenis Bank di Kecamatan Sindang Beliti Ilir, 2021

Desa/Kelurahan	Bank Umum Pemerintah	Bank Umum Swasta	Bank Perkreditan Rakyat (BPR)
(1)	(2)	(3)	(4)
Desa Merantau	-	-	-
Desa Periang	-	-	-
Desa Balai Buntar	-	-	-
Desa Lubuk Belimbing I	-	-	-
Desa Sari Pulau	-	-	-
Desa Suka Merindu	-	-	-
Desa Lubuk Belimbing II	-	-	-
Desa Lubuk Bingin Baru	-	-	-
Desa Lubuk Tunjung	-	-	-
Desa Suka Karya	-	-	-
Sindang Beliti Ilir	-	-	-

Catatan:

Sumber: BPS, Pendataan Potensi Desa (Podes) 2021

Tabel 7.2**Banyaknya Koperasi Aktif Menurut Menurut Desa/
Kelurahan dan Jenis Koperasi di Kecamatan Sindang Beliti
Iilir, 2021**

Desa/Kelurahan	Koperasi Unit Desa (KUD)	Koperasi Industri Kecil dan Kerajinan Rakyat (Kopinkra)
(1)	(2)	(3)
Desa Merantau	-	-
Desa Periang	-	-
Desa Balai Buntar	-	-
Desa Lubuk Belimbing I	-	-
Desa Sari Pulau	-	-
Desa Suka Merindu	-	-
Desa Lubuk Belimbing II	-	-
Desa Lubuk Bingin Baru	-	-
Desa Lubuk Tunjung	-	-
Desa Suka Karya	-	-
Sindang Beliti Iilir	-	-

Lanjutan Tabel 7.2

Desa/Kelurahan	Koperasi Simpan Pinjam (Kospin)	Koperasi Lainnya
(1)	(4)	(5)
Desa Merantau	-	-
Desa Periang	-	-
Desa Balai Buntar	-	-
Desa Lubuk Belimbing I	-	-
Desa Sari Pulau	-	-
Desa Suka Merindu	-	-
Desa Lubuk Belimbing II	-	-
Desa Lubuk Bingin Baru	-	-
Desa Lubuk Tunjung	-	-
Desa Suka Karya	-	-
Sindang Beliti Ilir	-	-

Catatan

...

Sumber:

BPS, Pendataan Potensi Desa (Podes) 2021

Tabel 7.3**Banyaknya Sarana Perdagangan Menurut Desa/Kelurahan dan Jenis Sarana Perdagangan di Kecamatan Sindang Beliti Ilir, 2021**

Desa/Kelurahan	Kelompok Pertokoan	Pasar dengan Bangunan Permanen	Pasar dengan Bangunan Semi Permanen
(1)	(2)	(3)	(4)
Desa Merantau	-	-	-
Desa Periang	-	-	-
Desa Balai Buntar	-	-	-
Desa Lubuk Belimbing I	-	-	-
Desa Sari Pulau	-	-	-
Desa Suka Merindu	-	-	-
Desa Lubuk Belimbing II	-	-	-
Desa Lubuk Bingin Baru	-	-	-
Desa Lubuk Tunjung	-	-	-
Desa Suka Karya	-	-	-
Sindang Beliti Ilir	-	-	-

Lanjutan Tabel 7.3

Desa/Kelurahan	Pasar Tanpa Bangunan	Mini Market/ Swalayan/ Supermarket	Restoran/ Rumah Makan
(1)	(2)	(3)	(4)
Desa Merantau	-	-	-
Desa Periang	-	-	-
Desa Balai Buntar	-	-	-
Desa Lubuk Belimbing I	-	-	-
Desa Sari Pulau	-	-	-
Desa Suka Merindu	-	-	-
Desa Lubuk Belimbing II	-	-	-
Desa Lubuk Bingin Baru	-	-	-
Desa Lubuk Tunjung	-	-	-
Desa Suka Karya	-	-	-
Sindang Beliti Ilir	-	-	-

Catatan:

Sumber: BPS, Pendataan Potensi Desa (Podes) 2021

BerAKHLAK
Berorientasi Pelayanan Akuntabel Kompeten
Harmonis Loyal Adaptif Kolaboratif

**#bangga
melayani
bangsa**

DATA

MENCERDASKAN BANGSA

<https://rejanglebongkab.bps.go.id>



**BADAN PUSAT STATISTIK
KABUPATEN REJANG LEBONG**

Jl. S. Sukowati No. 36 Curup, Bengkulu 39114
Telp. (0732)21153, Fax. (0732) 24588
E-mail: bps1702@bps.go.id Website: <http://rejanglebongkab.bps.go.id>

