

DIREKTORI INDUSTRI PENGOLAHAN
BESAR DAN SEDANG
DAERAH ISTIMEWA YOGYAKARTA
2020

<https://yogyakarta.bps.go.id>





DIREKTORI INDUSTRI PENGOLAHAN
BESAR DAN SEDANG
DAERAH ISTIMEWA YOGYAKARTA

2020

<https://yogyakarta.bppt.id>

Direktori Industri Pengolahan Besar dan Sedang Daerah Istimewa Yogyakarta 2020/2021

Large and Medium Industrial Directory of Daerah Istimewa Yogyakarta 2020/2021

ISSN : 2656-2502

No. Publikasi/*Publication Number*: 34000.2128

Katalog/*Catalog*: 1305027.34

Ukuran Buku/*Book Size*: 21 x 29,7 cm

Jumlah Halaman/*Number of Pages*: viii + 82 halaman/*pages*

Naskah/*Manuscript*:

BPS Provinsi DI Yogyakarta

BPS-Statistics of DI Yogyakarta Province

Penyunting/*Editor*:

BPS Provinsi DI Yogyakarta

BPS-Statistics of DI Yogyakarta Province

Desain Kover oleh/*Cover Designed by*:

BPS Provinsi DI Yogyakarta

BPS-Statistics of DI Yogyakarta Province

Penerbit/*Published by*:

© BPS Provinsi DI Yogyakarta/*BPS-Statistics of DI Yogyakarta Province*

Pencetak/*Printed by*:

Sumber Ilustrasi/*Graphics by*: -

Dilarang mengumumkan, mendistribusikan, mengkomunikasikan, dan/atau menggandakan sebagian atau seluruh isi buku ini untuk tujuan komersial tanpa izin tertulis dari Badan Pusat Statistik

Prohibited to announce, distribute, communicate, and/or copy part of all this book for commercial purpose without permission from BPS-Statistics Indonesia

DIREKTORI INDUSTRI PENGOLAHAN BESAR DAN SEDANG DAERAH ISTIMEWA YOGYAKARTA 2020

TIM PENYUSUN

Penanggung Jawab : Sugeng Arianto, M.Si
Editor : Rahmawati, S.E, MA.
Kairol Amin, S.ST, M.Si
Naskah : Ir. Suparna, M.Si
Fathonah Tri Hastuti SST., MT.
Maghfira Ramadhani, S. Tr. Stat
Gambar Kulit : Kairol Amin, S.ST, M.Si
Layout : Ir. Suparna, M.Si



KATA PENGANTAR

Publikasi Direktori Perusahaan Industri Pengolahan Besar dan Sedang (IBS) Daerah Istimewa Yogyakarta 2020 merupakan hasil pengolahan dari proses pemutakhiran atau *updating* direktori perusahaan yang aktif sampai akhir tahun 2020. Publikasi diadakan untuk memenuhi kebutuhan pemakai data tentang informasi umum perusahaan industri pengolahan yang paling baru. Hasil pemutakhiran direktori perusahaan menunjukkan bahwa terdapat 393 perusahaan industri berskala besar dan sedang di Daerah Istimewa Yogyakarta, dengan lokasi tersebar di lima kabupaten/kota. Adapun jenis data yang disajikan meliputi daftar nama, alamat perusahaan, dan produksi utama yang dirinci menurut perusahaan.

Kami menyampaikan terima kasih kepada para industriawan di seluruh wilayah Daerah Istimewa Yogyakarta yang dengan tulus telah menjadi responden dalam pendataan yang dilaksanakan oleh Badan Pusat Statistik (BPS) sehingga publikasi bisa terbit sesuai yang dijadwalkan. Ucapan terima kasih juga disampaikan kepada Instansi Pemerintah yang telah menjadi sumber data untuk mendapatkan nama dan alamat perusahaan baru. Kritik dan saran yang konstruktif dari para pengguna data sangat diharapkan guna perbaikan publikasi ini di masa yang akan datang.

Yogyakarta, November 2021

Badan Pusat Statistik
Provinsi Daerah Istimewa Yogyakarta
Kepala



Sugeng Arianto, M.Si
NIP..196805311990031003

DAFTAR ISI

| | |
|--|-----|
| KATA PENGANTAR | v |
| DAFTAR ISI | vii |
| INFOGRAFIS | 1 |
| PENJELASAN UMUM | |
| A. Pendahuluan | 3 |
| B. Ruang Lingkup | 4 |
| C. Pencocokan Direktori | 4 |
| D. Pengecekan Lapangan | 5 |
| E. Susunan Direktori | 6 |
| DIREKTORI INDUSTRI PENGOLAHAN PROVINSI DAERAH ISTIMEWA YOGYAKARTA | |
| A. Kabupaten Kulonprogo | 11 |
| B. Kabupaten Bantul | 14 |
| C. Kabupaten Gunungkidul | 37 |
| D. Kabupaten Sleman | 40 |
| E. Kota Yogyakarta | 70 |

INDUSTRI BESAR DAN SEDANG DAERAH ISTIMEWA YOGYAKARTA

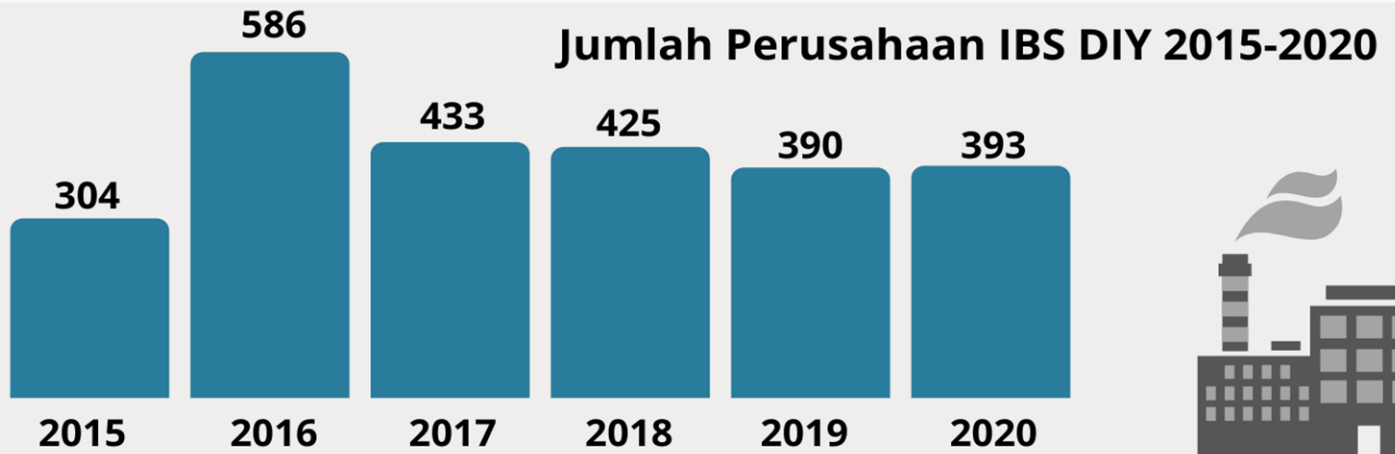

Jumlah Perusahaan IBS DIY menurut Kabupaten/ Kota 2019-2020

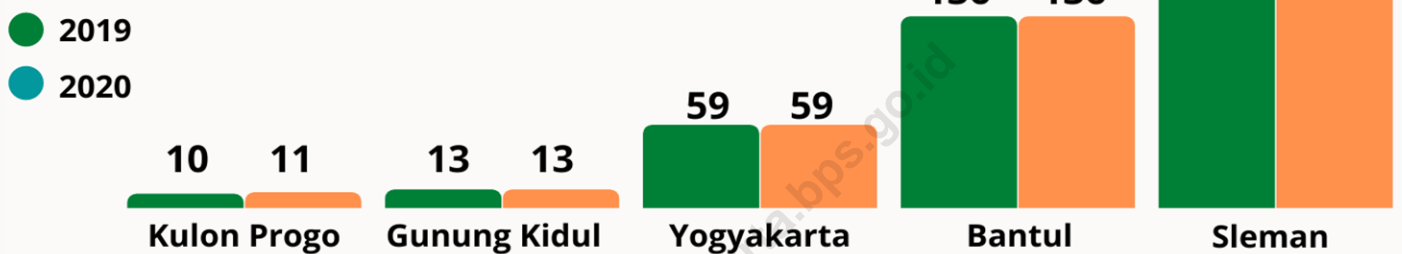

Jumlah Perusahaan IBS DIY menurut Kelompok Usaha 2020



PENJELASAN UMUM

A. PENDAHULUAN

Undang-Undang Nomor 3 tahun 2014 tentang Perindustrian menyatakan bahwa pembangunan di bidang ekonomi dilaksanakan dalam rangka menciptakan struktur ekonomi yang kukuh, melalui pembangunan industri yang maju sebagai motor penggerak ekonomi. Hal ini didukung oleh kekuatan dan kemampuan sumber daya yang tangguh. Pembangunan industri pengolahan yang maju diwujudkan melalui penguatan struktur industri yang mandiri, sehat, dan berdaya saing, dengan mendayagunakan sumber daya secara optimal dan efisien, serta mendorong perkembangan industri tersebut ke seluruh wilayah Indonesia. Harapannya perusahaan industri pengolahan bisa bertransformasi dari skala mikro kecil ke arah skala menengah atau besar.

Industri pengolahan adalah suatu kegiatan ekonomi yang mengubah bahan baku secara mekanis, kimia, atau dengan tangan, sehingga menjadi barang jadi dan atau mengubah dari bahan baku yang kurang nilainya menjadi barang yang lebih tinggi nilainya, dan sifatnya menjadi lebih dekat kepada pemakai akhir. Termasuk dalam kegiatan industri pengolahan juga adalah jasa industri dan pekerjaan perakitan (*assembling*). Jasa industri merupakan kegiatan industri yang melayani keperluan pihak lain. Pada kegiatan jasa industri bahan baku disediakan oleh pihak lain, sedangkan pihak pengolah hanya melakukan proses pengolahannya dengan mendapatkan imbalan sebagai balas jasa (upah maklon).

Perusahaan industri pengolahan dapat dikelompokkan menjadi 4 (empat) jenis/skala/kategori. Kategori perusahaan tersebut yaitu: 1) Industri Besar, yang didefinisikan sebagai perusahaan industri pengolahan yang mempunyai jumlah tenaga kerja 100 orang atau lebih; 2) Industri Sedang, didefinisikan sebagai perusahaan industri yang mempunyai jumlah tenaga kerja 20 - 99 orang; 3) Industri Kecil, didefinisikan sebagai perusahaan industri yang mempunyai jumlah tenaga kerja 5 - 19 orang; 4) Industri Mikro, yaitu perusahaan industri yang mempunyai jumlah tenaga kerja sebanyak 1 - 4 orang. Dengan demikian pengelompokan perusahaan industri pengolahan didasarkan pada banyaknya tenaga kerja yang bekerja saja, tanpa memperhatikan apakah perusahaan itu menggunakan mesin tenaga mekanik atau tidak, serta tanpa memperhatikan besarnya modal perusahaan.

Perusahaan industri pengolahan yang dicakup pada publikasi direktori ini terbatas hanya perusahaan Industri Besar dan Sedang saja. Direktori ini tidak mencakup perusahaan

industri pengolahan yang jumlah tenaga kerjanya kurang dari 20 orang (kategori mikro-kecil). Dengan demikian publikasi ini disebut sebagai Direktori Perusahaan Industri Pengolahan Besar/Sedang (IBS). Direktori perusahaan IBS ini berisi daftar nama, alamat, jenis produksi utama, kategori jumlah tenaga kerja dan nama penghubung (*contact person*) dari perusahaan IBS yang aktif memproduksi selama tahun 2020 di Daerah Istimewa Yogyakarta.

Publikasi direktori perusahaan IBS perlu disusun setiap tahun karena terdapat perubahan jumlah atau lokasi perusahaan IBS yang aktif setiap saat. Perkembangan jumlah perusahaan IBS dari tahun ke tahun tidak selalu mengalami kenaikan seperti yang diharapkan. Akan tetapi tergantung pada berkembangnya atau surutnya usaha industri kecil menjadi besar/sedang, munculnya perusahaan baru, atau adanya perusahaan menengah/besar yang tutup. Untuk itu BPS melakukan pemutakhiran (*updating*) direktori setiap tahun. Pemutakhiran didasarkan atas hasil pencocokan (*matching*) daftar nama dan alamat yang ada di instansi-instansi terkait dan di direktori BPS yang sudah ada. Daftar perusahaan hasil *matching* yang belum tercatat di direktori BPS, dicek ke lapangan untuk memastikan keberadaannya apakah memenuhi syarat atau tidak untuk ditambahkan ke dalam direktori industri besar/sedang. Direktori ini merupakan hasil pemutakhiran yang dilaksanakan pada tahun 2021 berdasarkan kondisi perusahaan yang aktif selama tahun 2020.

B. RUANG LINGKUP

Perusahaan industri pengolahan yang dicakup dalam pemutakhiran adalah perusahaan industri besar dan sedang, yaitu perusahaan yang mempunyai tenaga kerja 20 orang atau lebih, termasuk perusahaan industri yang baru memproduksi secara komersial pada tahun 2020. Proses pengelompokan perusahaan industri dalam publikasi ini berdasarkan pada lokasi kabupaten/kota dan produk utama perusahaan, yaitu sesuai klasifikasi *International Standard Industrial Classification Of All Economic Activities* (ISIC) revisi 4. Meskipun demikian kode klasifikasi yang disajikan dalam publikasi ini hanya sebatas kelompok dua digit atau biasa disebut sub sektor.

C. PENCOCOKAN DIREKTORI

Kegiatan pencocokan direktori perusahaan IBS dilakukan di tingkat provinsi dan kabupaten/kota, sedangkan di tingkat pusat dilakukan pencocokan direktori secara terbatas. BPS provinsi membandingkan daftar perusahaan yang ada di instansi lain, misalnya Dinas



Perindustrian dan Perdagangan Daerah Istimewa Yogyakarta, dengan direktori BPS. Daftar nama perusahaan disusun menurut abjad, sehingga memudahkan untuk dibandingkan. Perusahaan yang tidak cocok dijadikan sebagai “calon” perusahaan tambahan dan disusun menurut kabupaten/kota, kemudian dikirim ke tiap-tiap BPS kabupaten/kota. BPS kabupaten/kota melakukan hal yang sama seperti langkah yang dilakukan oleh BPS provinsi. Nama perusahaan yang tidak cocok dan tidak ada di daftar yang dikirim dari BPS provinsi menjadi calon perusahaan tambahan. Semua calon perusahaan tersebut disusun menurut kecamatan, kemudian dibagikan ke petugas lapangan (Koordinator Statistik Kecamatan (KSK) atau Mitra Statistik) untuk dicek ke lapangan.

D. PENGECEKAN LAPANGAN

Pengecekan lapangan perusahaan IBS dilakukan dengan mendatangi perusahaan sesuai nama dan alamat yang tercatat. Hasil pengecekan petugas lapangan dilaporkan menggunakan format yang baku. Dalam format tersebut petugas melaporkan dengan memilih salah satu kode dari 9 kemungkinan kode keadaan di lapangan. Kode keadaan di lapangan tersebut yaitu:

1. Perusahaan sudah berproduksi komersial,
2. Perusahaan masih produksi percobaan,
3. Perusahaan sedang dibangun,
4. Baru ada lokasi / penyelidikan umum,
5. Perusahaan menjadi skala kecil,
6. Perusahaan yang sebelumnya ada sekarang tutup,
7. Perusahaan berada di wilayah kabupaten/kota lain,
8. Perusahaan bukan sektor industri pengolahan,
9. Perusahaan tidak ditemukan karena alamat tidak jelas atau alamat benar tetapi perusahaan tidak ditemukan.

Kesembilan kode tersebut secara umum dapat dikelompokkan menjadi tiga, yaitu:

1. Perusahaan yang sudah produksi komersial dan bertenaga kerja 20 atau lebih.
Perusahaan ini akan ditambah ke dalam direktori, kecuali bila sudah ada di direktori.
2. Tiga kode untuk perusahaan yang belum berproduksi komersial.
Perusahaan seperti ini akan dicek lagi di tahun berikutnya, yaitu perusahaan yang masih dalam produksi percobaan, sedang dibangun, atau yang baru ada lokasinya saja.

3. Lima kode untuk perusahaan yang tidak bisa dimasukkan ke dalam direktori dan tidak perlu dicek ulang di tahun berikutnya. Termasuk ke dalam kelompok ini adalah perusahaan kategori kecil, perusahaan berlokasi di luar kabupaten/kota, bukan perusahaan industri, perusahaan industri yang sudah tidak aktif lagi, dan perusahaan yang tidak diketemukan.

Terdapat isian lain yang juga digunakan petugas lapangan untuk melaporkan keadaan perusahaan yang ada di direktori tetapi tidak bisa mengisi kuesioner survei tahunan. Perusahaan seperti ini dikelompokkan menjadi dua kelompok, yaitu perusahaan yang masih aktif tapi non respon, dan perusahaan non aktif. Ada tiga kode untuk perusahaan non aktif, yaitu tutup, kecil, dan usang. Kode usang juga terdiri dari tiga kategori yaitu perusahaan yang harus dikeluarkan dari direktori dikarenakan perusahaan tercatat double atau duplikat, bergabung dengan perusahaan lain, dan perusahaan yang baru diketemukan tetapi ternyata tidak memenuhi syarat sebagai perusahaan industri besar atau sedang.

Perangkat lunak yang digunakan untuk pengolahan direktori IBS adalah perangkat lunak yang telah dikembangkan sejak tahun 1992. Perangkat lunak ini dirancang untuk memenuhi kebutuhan manajemen direktori dan pelaksanaan pencacahan Survei Industri Besar Sedang Tahunan yang digunakan di BPS Provinsi Daerah Istimewa Yogyakarta maupun BPS kabupaten/kota. Perangkat lunak ini juga dilengkapi dengan buku petunjuk cara pengoperasiannya. Di dalam perangkat lunak tersebut juga terdapat modul penerimaan kuesioner dari BPS kabupaten/kota dan modul pengirimannya ke BPS RI. Salah satu outputnya berupa daftar direktori perusahaan industri pengolahan yang dapat digunakan sebagai bahan penyusunan publikasi ini.

E. SUSUNAN DIREKTORI

E.1. Perkembangan Jumlah Perusahaan IBS di Daerah Istimewa Yogyakarta

Jumlah perusahaan IBS di Daerah Istimewa Yogyakarta hasil Sensus Ekonomi 2016 tercatat 586 unit. Jumlah perusahaan IBS tersebut mengalami kenaikan dibandingkan kondisi tahun 2015 yang tercatat 304 perusahaan. Pada tahun 2015 jumlah perusahaan IBS yang aktif relatif rendah ditengarai karena adanya krisis mata uang dan harga komoditas pada saat itu. Untuk tahun-tahun selanjutnya dilakukan proses updating setiap tahun dan jumlahnya terdapat kecenderungan mengalami penurunan dari tahun ke tahun. Meskipun demikian pada tahun 2020 terdapat tambahan 3 perusahaan IBS. Selengkapnya dapat dilihat pada Gambar 1.1.

Gambar 1.1 Perkembangan Jumlah Perusahaan IBS di Daerah Istimewa Yogyakarta, 2015-2020

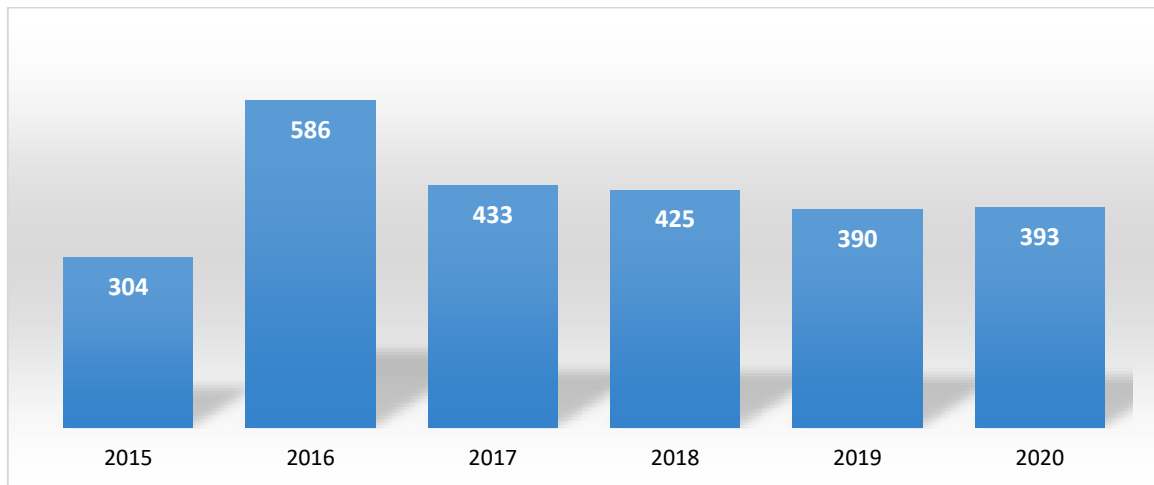

Pada tahun 2020 jumlah perusahaan IBS yang aktif di Daerah Istimewa Yogyakarta tercatat sebanyak 393 perusahaan. Lokasi perusahaan IBS tersebar di 5 wilayah kabupaten/kota se-Daerah Istimewa Yogyakarta. Bila kita bandingkan dengan hasil Sensus Ekonomi 2016 terdapat penurunan jumlah perusahaan IBS di Daerah Istimewa Yogyakarta di semua kabupaten/kota dalam periode 3 tahun terakhir (Gambar 1.2). Penurunan jumlah perusahaan IBS yang aktif terutama terjadi di Kabupaten Bantul dan Sleman. Pada tahun 2016 di kedua kabupaten tersebut ditemukan masing-masing secara berurutan sebanyak 207 dan 249 perusahaan, sementara pada tahun 2020 hanya ditemukan 136 dan 174 perusahaan aktif.

Gambar 1.2. Jumlah Perusahaan IBS Menurut Kabupaten/Kota di Daerah Istimewa Yogyakarta, 2016, 2019 dan 2020

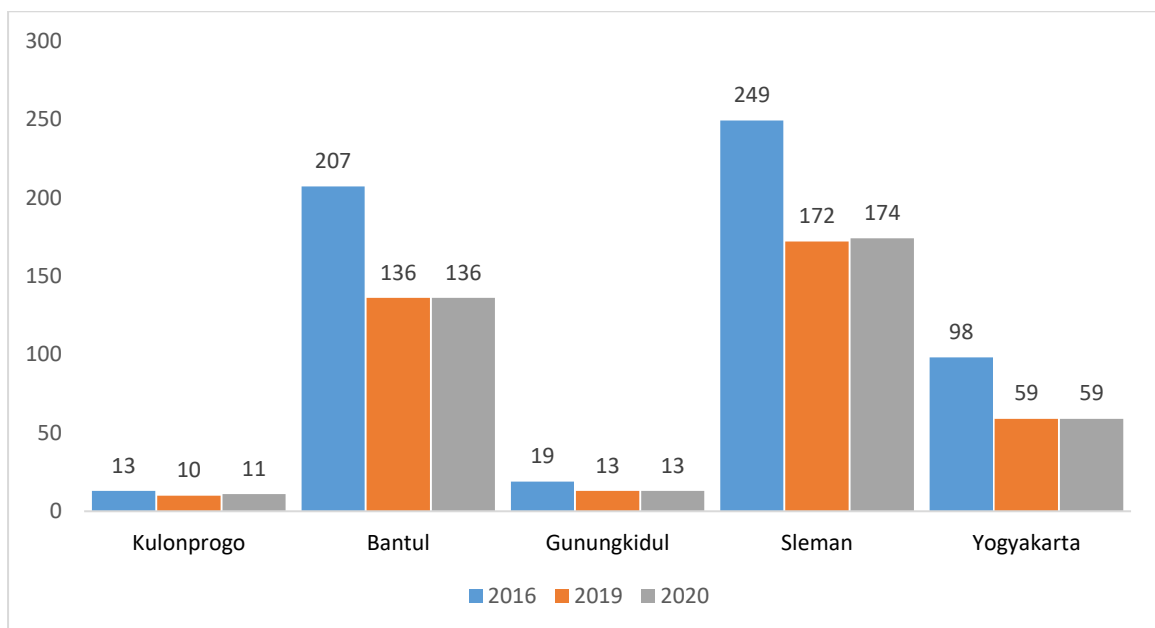

E.2. Klasifikasi Direktori

Secara umum perusahaan IBS yang masuk dalam direktori dapat dikelompokkan menjadi 24 golongan pokok sesuai dengan KBLI dua digit, namun di wilayah Daerah Istimewa Yogyakarta hanya mencakup 22 jenis golongan KBLI dua digit. Terdapat dua kelompok usaha yang dominan di Daerah Istimewa Yogyakarta pada tahun 2019-2020, yaitu industri pakaian jadi dan furnitur yang tercatat sebanyak 60 perusahaan. Selanjutnya industri makanan juga tercatat sebanyak 58 perusahaan pada tahun 2020. Selain itu terdapat industri pengolahan yang jumlahnya lebih dari 30 usaha di Daerah Istimewa Yogyakarta yaitu industri percetakan dan reproduksi media rekaman (38 perusahaan) dan industri barang galian bukan logam (31 perusahaan). Sementara jumlah perusahaan IBS yang juga cukup banyak, dengan jumlah sekitar 20 perusahaan, terdapat pada kelompok usaha dengan produk utama tekstil sebanyak 22 perusahaan dan produk kulit, bahan dari kulit, dan alas kaki sebanyak 23 perusahaan.

Perusahaan IBS di Daerah Istimewa Yogyakarta dengan jumlah di bawah 10, terdapat pada kelompok usaha dengan produk utama minuman; tembakau; kertas dan barang dari kertas; produk batu bara, minyak bumi, dan gas alam; farmasi, produk obat kimia dan obat tradisional; peralatan listrik; mesin dan perlengkapan yang terkait dengan hal tersebut lainnya; suku cadang dan aksesoris kendaraan bermotor, trailer, dan semi trailer; reparasi dan pemasangan mesin. Jumlah perusahaan IBS pada kelompok tersebut hanya pada kisaran 1-7 perusahaan saja.

Gambar 1.3. Jumlah Perusahaan IBS Menurut KBLI 2 Digit di Daerah Istimewa Yogyakarta, 2019 dan 2020

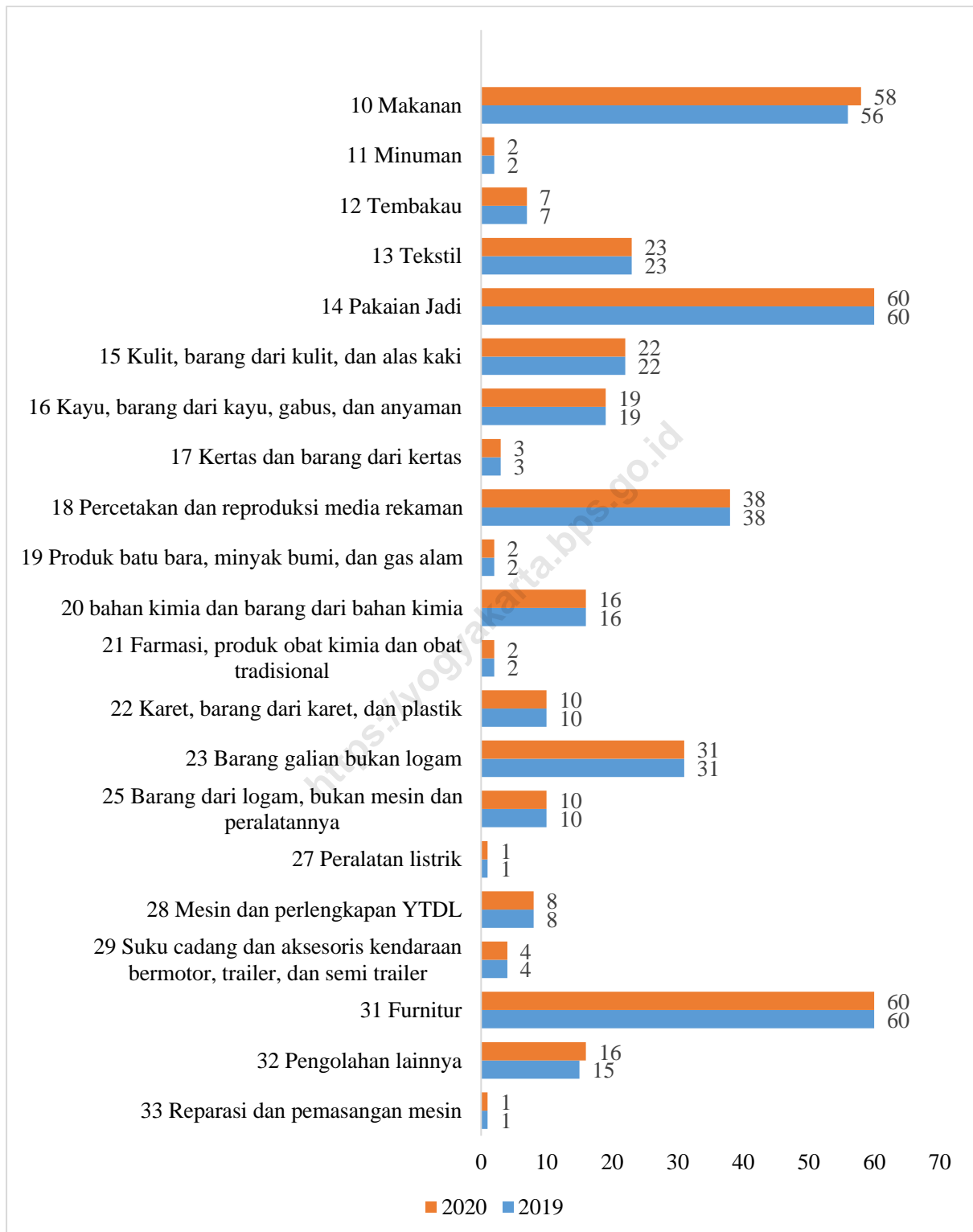

KABUPATEN KULON PROGO [01]

12 TEMBAKAU

PERUSAHAAN : PUTRA PATRIA ADIKARSA, PT
PRODUK UTAMA : SIGARET KRETEK TANGAN
 (JASA PELINTINGAN)
ALAMAT : JL. PAHLAWAN KM 1 NO. 74,
 GIRI PENI, WATES, KULON
 PROGO 55612
NO TELPON : 7200274/774717
TENAGA KERJA : 100 ATAU LEBIH ORANG
KONTAK : NORA AMNI RIFBANIA
 (KABAG KEUANGAN)

13 TEKSTIL

PERUSAHAAN : YAYASAN SANTA MARIA BORO
PRODUK UTAMA : TENUN LURIK
ALAMAT : DUSUN SEMAK RT 035/
 RW 018, BANJARASRI,
 KALIBAWANG, KULON PROGO
 55672
NO TELPON : -
TENAGA KERJA : 20 - 99 ORANG
KONTAK : AFRIAN IRFANI
 (SUPERVISOR)

PERUSAHAAN : BATIK SINAR ABADI
PRODUK UTAMA : BATIK TULIS, BATIK CAP
ALAMAT : KASIHAN I RT 016/ RW 005,
 NGENTAKREJO, LENDAH,
 KULON PROGO 55663
NO TELPON : 85868282876
TENAGA KERJA : 20 - 99 ORANG
KONTAK : ROHMA ANJAR RISMAYANTI
 (ADMINISTRASI)

16 KAYU, BARANG DARI KAYU, GABUS DAN ANYAMAN

PERUSAHAAN : ANEKA KERAJINAN ALAMI RONI
 <AKAR>
PRODUK UTAMA : ANEKA BOX DARI ENCENG
 GONDOK
ALAMAT : JL. WATES KM 24 NGRAMANG
 RT 013/ RW 007, KEDUNGSARI,
 PENGASIH, KULON PROGO
 55652
NO TELPON : 02747847447
TENAGA KERJA : 20 - 99 ORANG
KONTAK : DEVI
 (BAG ADMINISTRASI)



KABUPATEN KULON PROGO [01]

19 PRODUK BATU BARA, MINYAK BUMI, DAN GAS ALAM

PERUSAHAAN :SELO ADIKARTO, PT
PRODUK UTAMA :ASPAL HOT MIX
ALAMAT :DUKUH RT 045/ RW 015
DONOMULYO, NANGGULAN,
KULONPROGO 55671
NO TELPON :087738780465
TENAGA KERJA :100 ATAU LEBIH ORANG
KONTAK :SUTINI
(STAF)

20 BAHAN KIMIA DAN BARANG DARI BAHAN KIMIA

PERUSAHAAN :ANEKA SINENDO, PT
PRODUK UTAMA :ARANG BRIKET
ALAMAT :DUSUN PLOSO, SENTOLO,
BANGUNCIPTO, KULON PROGO
55664
NO TELPON :081328626886
TENAGA KERJA :100 ATAU LEBIH ORANG
KONTAK :YANIE YASMINI
(BAG ADMINISTRASI)

PERUSAHAAN :DIAN NIAGA YK, PT
PRODUK UTAMA :BRIKET BATOK KELAPA
ALAMAT :JL. KAWASAN INDUSTRI DUSUN
KIDULAN RT 023/ RW 012,
SALAMREJO, SENTOLO KULON
PROGO 55664
NO TELPON : -
TENAGA KERJA :20 - 99 ORANG
KONTAK :SRI SUKARPENI
(BAG ADMINISTRASI)

PERUSAHAAN :KURNIA BUMI PERTIWI, PT
PRODUK UTAMA :ARANG BRIKET
ALAMAT :DUSUN V PLERET, PANJATAN,
KULON PROGO 55655
NO TELPON :02747488866
TENAGA KERJA :100 ATAU LEBIH ORANG
KONTAK :ROBIANSYAH
(STAF)



KABUPATEN KULON PROGO [01]

28 MESIN DAN PERLENGKAPAN YTDL

PERUSAHAAN : KARYA HIDUP SENTOSA, CV
PRODUK UTAMA : TRAKTOR
ALAMAT : JL. DUDUKAN NGENTAKREJO,
TUKSONO, SENTOLO, KULON
PROGO 55664
NO TELPON : -
TENAGA KERJA : 100 ATAU LEBIH ORANG
KONTAK : LOLITA
(STAF)

32 PENGOLAHAN LAINNYA

PERUSAHAAN : SUNG CHANG INDONESIA, PT
PRODUK UTAMA : LADIES WIG AND HAIR PIECES
ALAMAT : JL. RAYA WATES-PURWOREJO
KM 2, TRIHARJO, WATES,
KULON PROGO 55611
NO TELPON : 0274775231
TENAGA KERJA : 100 ATAU LEBIH ORANG
KONTAK : ANA R
(HRD)

PERUSAHAAN : KUBE BULU MATA PALSU
"CANTIK"
PRODUK UTAMA : BULU MATA PALSU
ALAMAT : DUMPOH RT 003/ RW 002,
KEBUNREJO, TEMON, KULON
PROGO 55654
NO TELPON : -
TENAGA KERJA : 20 - 99 ORANG
KONTAK : -



KABUPATEN BANTUL [02]

10 MAKANAN

PERUSAHAAN : DAGSAP ENDURA EATORE, PT
PRODUK UTAMA : NUGGET DAN SOSIS
ALAMAT : JL. WATES KM 14 KALIJOH,
 ARGOSARI, BANTUL 55752
NO TELPON : 02744469220
TENAGA KERJA : 100 ATAU LEBIH ORANG
KONTAK : SUPARDI
 (PLANT MANAGER)

PERUSAHAAN : MARINA CAKE & BAKERY
PRODUK UTAMA : ANEKA KUE BASAH (ROTI DAN
 CAKE)
ALAMAT : JL. IMO GIRI BARAT KM. 7,3
 GANDOK MREDO,
 BANGUNHARJO, SEWON,
 BANTUL 55186
NO TELPON : 02744396333
TENAGA KERJA : 20 - 99 ORANG
KONTAK : PURWANTI
 (ADMIN)

PERUSAHAAN : SAMIJAN CAKE DAN BAKERY
PRODUK UTAMA : ROTI DAN KUE BASAH
ALAMAT : KRATON, MULYODADI,
 BAMBANG LIPURAN, BANTUL
 55764
NO TELPON : 081802738211
TENAGA KERJA : 20 - 99 ORANG
KONTAK : NORMA GUPITASARI
 (KARYAWAN)

PERUSAHAAN : MADU BARU, PT
PRODUK UTAMA : GULA PASIR DAN SEPIRITUS
ALAMAT : PADOKAN LOR,
 TIRTONIRMOLO, KASIHAN,
 BANTUL 55181
NO TELPON : 0274377049
TENAGA KERJA : 100 ATAU LEBIH ORANG
KONTAK : PUTRI CAHYANINGRUM
 (PERSONALIA)

PERUSAHAAN : ARSY MULIA TAMA, CV
PRODUK UTAMA : GULA JAHE
ALAMAT : KERTO TENGAH, PLERET,
 BANTUL 55791
NO TELPON : 085725933740
TENAGA KERJA : 20 - 99 ORANG
KONTAK : MUJIYONO
 (PEMILIK)

PERUSAHAAN : ALIET GREEN
PRODUK UTAMA : GULA SEMUT/GULA KRISTAL
ALAMAT : JL. BAKULAN-BARONGAN
 KM 0,5 SUMBER AGUNG, JETIS,
 BANTUL 55781
NO TELPON : -
TENAGA KERJA : 100 ATAU LEBIH ORANG
KONTAK : DANNY ARIEFYANA
 (STAF HR)



KABUPATEN BANTUL [02]

10 MAKANAN

PERUSAHAAN : GULA SEMUT ORGANIK
 <MIRANTI>/NAVIL NATURAL,
 CV
PRODUK UTAMA : GULA SEMUT DARI NIRA
ALAMAT : JL. PEDES KM. 3,5 RT 004
 KEMUSUK LOR, ARGOMULYO,
 SEDAYU, BANTUL 55752
NO TELPON : -
TENAGA KERJA : 20 - 99 ORANG
KONTAK : DIAN R MELANI
 (HRD)

PERUSAHAAN : REVOLUSI MIE BIHUN, UD
PRODUK UTAMA : MIE LETHEK
ALAMAT : BENDO, SUMBERSARI,
 MOYDAN, SLEMAN 55762
NO TELPON : -
TENAGA KERJA : 20 - 99 ORANG
KONTAK : YASIR FERRY
 (PIMPINAN)

PERUSAHAAN : BAKMI <MARGO MULYO>
PRODUK UTAMA : MIE LETHEK
ALAMAT : NENGAHAN, SUMBERSARI,
 MOYUDAN, SLEMAN 55762
NO TELPON : -
TENAGA KERJA : 20 - 99 ORANG
KONTAK : TONI WIDODO
 (SEKRETARIS)

PERUSAHAAN : AGRINDO SUPRAFOOD, CV
PRODUK UTAMA : NATA DE COCO
ALAMAT : KRETEK KIDUL, JAMBIDAN,
 BANGUNTAPAN, BANTUL
 55195
NO TELPON : 085107061003
TENAGA KERJA : 20 - 99 ORANG
KONTAK : HERI SUPRATIKNO
 (DIREKTUR UTAMA)

PERUSAHAAN : WINGKO HAYU RINI HIDAYAH
PRODUK UTAMA : WINGKO, BAKPIA, YANGKO
ALAMAT : TEGAL LAYANG 9 RT 001,
 CATURHARJO, PANDAK,
 BANTUL 55761
NO TELPON : 081229939379
TENAGA KERJA : 20 - 99 ORANG
KONTAK : UMIARSIH
 (KEPALA PRODUKSI)

PERUSAHAAN : PANJI JAYA, UD
PRODUK UTAMA : KRECEK SAYUR
ALAMAT : SRUMBUNG-SEGOROYOSO,
 PLERET, BANTUL 55791
NO TELPON : 08122748548
TENAGA KERJA : 20 - 99 ORANG
KONTAK : WAHYU SUSANTO
 (ANAK PEMILIK)



KABUPATEN BANTUL [02]

10 MAKANAN

PERUSAHAAN : STIK BAWANG MEDIA
 <CAMILAN>
PRODUK UTAMA : STIK BAWANG
ALAMAT : GLAGAH KIDUL, TAMANAN,
 BANGUNTAPAN, BANTUL
 55191
NO TELPON : 085725844457
TENAGA KERJA : 20 - 99 ORANG
KONTAK : KUSMIYARTO
 (WAKIL PEMILIK)

PERUSAHAAN : KRECEK BU IPIK
PRODUK UTAMA : KRECEK DARI KULIT KERBAU
ALAMAT : GEBANGAN, DAGARAN RT 007,
 PALBAPANG, BANTUL 55713
NO TELPON : 08882740490
TENAGA KERJA : 20 - 99 ORANG
KONTAK : RIYADI PURWANTO
 (PEMILIK)

12 TEMBAKAU

PERUSAHAAN : MERAPI AGUNG LESTARI, PT
PRODUK UTAMA : ROKOK KRETEK
ALAMAT : JL. PARANGTRITIS KM. 5,7
 PANDES, PANGGUNG HARJO,
 SEWON, BANTUL 55188
NO TELPON : 0274445298
TENAGA KERJA : 100 ATAU LEBIH ORANG
KONTAK : PRIBADI
 (KABAG PERSONALIA)

PERUSAHAAN : CAHAYA MULIA PERSADA
 NUSA, PT
PRODUK UTAMA : ROKOK KRETEK
ALAMAT : JL. DIPONEGORO NO. 1 DEPOK,
 DUKUH GANDEKAN, BANTUL
 55711
NO TELPON : 0274368490
TENAGA KERJA : 100 ATAU LEBIH ORANG
KONTAK : GIRI
 (HRD)

PERUSAHAAN : YOGYAKARTA TEMBAKAU
 INDONESIA, PT
PRODUK UTAMA : ROKOK KRETEK
ALAMAT : JL. IMO GIRI BARAT KM. 4
 RANDUBELANG, BANGUN
 HARJO, SEWON, BANTUL 55187
NO TELPON : 0274386999
TENAGA KERJA : 100 ATAU LEBIH ORANG
KONTAK : FERRY ANDIKA
 (EHS)



KABUPATEN BANTUL [02]

13 TEKSTIL

| | |
|--|---|
| <p>PERUSAHAAN : SAMITEX SEWON, PT PRODUK UTAMA : BENANG PINTAL ALAMAT : KRAPYAK KULON, PANGGUNG HARJO, SEWON, BANTUL 55188</p> <p>NO TELPON : 0274372190, 0274 376646 TENAGA KERJA : 100 ATAU LEBIH ORANG KONTAK : IBU SITI AMINAH (HRD)</p> | <p>PERUSAHAAN : TENUN AGUNG SAPUTRATEX PRODUK UTAMA : KAIN PEL, SELIMUT, SARUNG, SERBET</p> <p>ALAMAT : SUMOKATON, SITIMULYO, PIYUNGAN, BANTUL 55792</p> <p>NO TELPON : 08132766397 TENAGA KERJA : 20 - 99 ORANG KONTAK : ANTOK RUDHIYANTO (STAF TU)</p> |
| <p>PERUSAHAAN : TENUN LURIK KURNIA PRODUK UTAMA : KAIN GREY ALAMAT : KRAPYAK WETAN, PANGGUNG HARJO, SEWON, BANTUL 55188</p> <p>NO TELPON : 08982302332 TENAGA KERJA : 100 ATAU LEBIH ORANG KONTAK : SUKARDI (SECURITY)</p> | <p>PERUSAHAAN : BATIK INDAH YOGYAKARTA PRODUK UTAMA : KAIN TRICOT ALAMAT : WOJO, BANGUN HARJO, SEWON, BANTUL 55187</p> <p>NO TELPON : 081212878718 TENAGA KERJA : 20 - 99 ORANG KONTAK : SUGINO (STAF)</p> |
| <p>PERUSAHAAN : GRIYA BATIK HARYANTO PRODUK UTAMA : KAIN BATIK ALAMAT : SEMAIL JL. IMOGIRI BARAT KM. 6 (SELATAN PERUM CITRA GEMILANG), BANGUN HARJO, SEWON, BANTUL 55188</p> <p>NO TELPON : 02744396303 TENAGA KERJA : 20 - 99 ORANG KONTAK : SLAMET (MANAGER MARKETING)</p> | <p>PERUSAHAAN : DEWI MAHASADU, PT PRODUK UTAMA : BATIK ALAMAT : JL. PARANGTRITIS KM. 4,5 DRUWO, BANGUN HARJO, SEWON, BANTUL 55187</p> <p>NO TELPON : 0274380006 TENAGA KERJA : 20 - 99 ORANG KONTAK : GATI ADITYA PURNAMA, SE (ACCOUNTING)</p> |
| <p>PERUSAHAAN : MAESINDO INDONESIA, PT PRODUK UTAMA : BATIK KAIN ALAMAT : KARANGJATI, GENDENG, BANGUNJIWO, KASIHAN, BANTUL 55182</p> <p>NO TELPON : 0274413163 TENAGA KERJA : 20 - 99 ORANG KONTAK : MURYATI (ADMINISTRASI)</p> | |



KABUPATEN BANTUL [02]

14 PAKAIAN JADI

| | |
|--|---|
| <p>PERUSAHAAN : AMEYA LIVINGSTYLE INDONESIA, PT</p> <p>PRODUK UTAMA : PAKAIAN JADI</p> <p>ALAMAT : GUPAKWARAK RT 004, SENDANGSARI, PAJANGAN, BANTUL 55751</p> <p>NO TELPON : -</p> <p>TENAGA KERJA : 100 ATAU LEBIH ORANG</p> <p>KONTAK : WAHYU TRI WIJAYANTO (HR&GA)</p> | <p>PERUSAHAAN : ASELI DAGADU JOGJA, PT</p> <p>PRODUK UTAMA : KAOS</p> <p>ALAMAT : JL. IKIP PGRI NO. 50 SONOPAKIS LOR RT 002, NGESTIHARJO, KASIHAN, BANTUL 55182</p> <p>NO TELPON : 0274373441</p> <p>TENAGA KERJA : 100 ATAU LEBIH ORANG</p> <p>KONTAK : DESTI (FO)</p> |
| <p>PERUSAHAAN : GARENG T SHIRT <ANDARTO></p> <p>PRODUK UTAMA : KAOS OLEH-OLEH JOGJA</p> <p>ALAMAT : BRAJAN, TAMANTIRTO, KASIHAN, BANTUL 55183</p> <p>NO TELPON : 0818263326</p> <p>TENAGA KERJA : 20 - 99 ORANG</p> <p>KONTAK : DEWI WAHYUNINGSIH (ADMIN)</p> | <p>PERUSAHAAN : VADIAN OBLONG</p> <p>PRODUK UTAMA : KAOS</p> <p>ALAMAT : PRINGGOLAYAN NO 16A RT 014, BANGUNTAPAN, BANTUL 55198</p> <p>NO TELPON : 0274383872</p> <p>TENAGA KERJA : 20 - 99 ORANG</p> <p>KONTAK : YUNI SRIWAHYUNI (ADMINISTRASI)</p> |
| <p>PERUSAHAAN : OSCAR INDO GARMEN, PT</p> <p>PRODUK UTAMA : CELANA JEANS DARI KAIN JEANS</p> <p>ALAMAT : GERSELO RT 049, PATALAN, JETIS (JL. PARANGTRITIS KM. 18) BANTUL 55781</p> <p>NO TELPON : -</p> <p>TENAGA KERJA : 20 - 99 ORANG</p> <p>KONTAK : DWI HANDAYANI (PPIC)</p> | <p>PERUSAHAAN : ANGGUN KREASI GARMEN, PT</p> <p>PRODUK UTAMA : PAKAIAN JADI</p> <p>ALAMAT : BAKAL DUKUH RT 039, ARGODADI, SEDAYU, BANTUL 55752</p> <p>NO TELPON : -</p> <p>TENAGA KERJA : 100 ATAU LEBIH ORANG</p> <p>KONTAK : RAHAJENG NURUL M (COMPLIANCE/HRD)</p> |



KABUPATEN BANTUL [02]

14 PAKAIAN JADI

PERUSAHAAN : KONVEKSI KAOS <ROY SANTOSA>
PRODUK UTAMA : KAOS
ALAMAT : BRAJAN, TAMANTIRTO, KASIHAN, BANTUL 55183
NO TELPON : 0274386406
TENAGA KERJA : 20 - 99 ORANG
KONTAK : ISTI (ADMIN)

PERUSAHAAN : MODISTE/KONVEKSI SEKAR
PRODUK UTAMA : GAMIS, BAJU, MUKENA, DLL
ALAMAT : JL. BANTUL KM 7 DIRO, PENDOWOHARJO, SEWON, BANTUL 55186
NO TELPON : 0274367189
TENAGA KERJA : 100 ATAU LEBIH ORANG
KONTAK : PURWANTI (ADMIN)

PERUSAHAAN : BUSANA REMAJA ARGACIPTA, PT
PRODUK UTAMA : BRA PENTI
ALAMAT : JL. RINGROAD SELATAN, SINGOSAREN, BANGUNTAPAN, BANTUL 55193
NO TELPON : 0274451270
TENAGA KERJA : 100 ATAU LEBIH ORANG
KONTAK : MAGDALENA TRI NINGSIH (STAFF)

PERUSAHAAN : GOLDEN GLOVE INDONESIA, PT
PRODUK UTAMA : SARUNG TANGAN, TAS, DOMPET KAIN
ALAMAT : NGLEMBU RT 001, PANJANGREJO, PUNDONG, BANTUL 55771
NO TELPON : 081215581578
TENAGA KERJA : 100 ATAU LEBIH ORANG
KONTAK : PRIYANTI (ADMIN)

PERUSAHAAN : MARVEL SPORTS INTERNASIONAL, PT
PRODUK UTAMA : SARUNG TANGAN DARI KAIN
ALAMAT : SUNGAPAN DUKUH RT 064, ARGODADI, SEDAYU, BANTUL 55752
NO TELPON : -
TENAGA KERJA : 100 ATAU LEBIH ORANG
KONTAK : SUPARYONO (HRD)

PERUSAHAAN : BUSANA REMAJA ARGACIPTA, PT <KEC. BANTUL>
PRODUK UTAMA : UNDERWEAR DARI KAIN/GARMEN
ALAMAT : JL. KLODRAN KADIROJO, JONGGRANGAN, BANTUL 55711
NO TELPON : 02746461025
TENAGA KERJA : 100 ATAU LEBIH ORANG
KONTAK : TAUFIQ YULIANZAH (HRD)



KABUPATEN BANTUL [02]

14 PAKAIAN JADI

| | |
|---|--|
| <p>PERUSAHAAN : SAMKU GLOVE INDONESIA, PT PRODUK UTAMA : SARUNG TANGAN DARI KULIT DAN KAIN ALAMAT : JL. RAYA PLERET DEMANGAN, JAMBIDAN, BANGUNTAPAN, BANTUL 55195 NO TELPON : 02744435601-5 TENAGA KERJA : 100 ATAU LEBIH ORANG KONTAK : UGES (EXIM)</p> | <p>PERUSAHAAN : CITRA SARUNG TANGAN INDONESIA, PT PRODUK UTAMA : SARUNG TANGAN SINTETIS DAN KULIT ALAMAT : TURI RT 004, SIDOMULYO, BAMBANG LIPURO, BANTUL 55764 NO TELPON : 081388624190 TENAGA KERJA : 20 - 99 ORANG KONTAK : SUNARTI (SUPERVISOR)</p> |
| <p>PERUSAHAAN : MATSUNO GLOVE INDONESIA, PT PRODUK UTAMA : SARUNG TANGAN KULIT ALAMAT : RT 007 WIROKERTEN, BANGUNTAPAN, BANTUL 55194 NO TELPON : 08112645088 TENAGA KERJA : 20 - 99 ORANG KONTAK : JONATHAN ERWAN (STAFF)</p> | <p>PERUSAHAAN : DES 'CHINO SPORT, CV PRODUK UTAMA : SARUNG TANGAN DARI KULIT DAN SINTETIS ALAMAT : JL PIYUNGAN PRAMBANAN KM. 1, SRIMARTANI, PIYUNGAN, BANTUL 55792 NO TELPON : 02744546034 TENAGA KERJA : 20 - 99 ORANG KONTAK : DESCHINO MUSDALIFFAH, MP (GENERAL MANAJER)</p> |
| <p>PERUSAHAAN : SINAR KENCANA MAKMUR JAYA, PT PRODUK UTAMA : SARUNG TANGAN KULIT ALAMAT : JL. BIBIS RAYA JETIS RT 002, TAMANTIRTO, KASIHAN, BANTUL 55183 NO TELPON : 02744342198 TENAGA KERJA : 100 ATAU LEBIH ORANG KONTAK : FITA ISTIANI (GAP)</p> | |



KABUPATEN BANTUL [02]

15 KULIT, BARANG DARI KULIT, DAN ALAS KAKI

PERUSAHAAN : ADI Satria Abadi, PT
PRODUK UTAMA : KULIT TERSAMAK
ALAMAT : KAWASAN INDUSTRI,
 SITIMULYO, PIYUNGAN,
 BANTUL 55792
NO TELPON : 08164260381, 08164260382
TENAGA KERJA : 100 ATAU LEBIH ORANG
KONTAK : HARIYANTO
 (KASI PRODUKSI)

PERUSAHAAN : BINTANG ALAM SEMESTA, PT
PRODUK UTAMA : LEATHER / PENYAMAKAN KULIT
ALAMAT : KAWASAN INDUSTRI,
 SITIMULYO, PIYUNGAN,
 BANTUL 55792
NO TELPON : 08164260381
TENAGA KERJA : 20 - 99 ORANG
KONTAK : FITRI
 (SEKRETARIS)

PERUSAHAAN : JOGJA KURNIA LEATHER, CV
PRODUK UTAMA : KULIT READY UNTUK JAKET,
 TAS, DLL
ALAMAT : DUSUN SEMOYAN RT 002,
 COKRODININGRATAN, JETIS,
 YOGYAKARTA 55193
NO TELPON : 087838107444
TENAGA KERJA : 20 - 99 ORANG
KONTAK : SRI HARTUTI
 (STAF UMUM)

PERUSAHAAN : PK FAJAR MAKMUR
PRODUK UTAMA : KULIT TERSAMAK
ALAMAT : KAWASAN INDUSTRI,
 SITIMULYO, PIYUNGAN,
 BANTUL 55792
NO TELPON : 085878244332, 087838995556
TENAGA KERJA : 20 - 99 ORANG
KONTAK : TRI PURWANTININGSIH
 (ADMINISTRASI)

PERUSAHAAN : BINTANG ALAM SEMESTA, PT
PRODUK UTAMA : KULIT FINISHING
ALAMAT : JL. SOKANANDI 7, PLERET,
 BANTUL
NO TELPON : -
TENAGA KERJA : 20 - 99 ORANG
KONTAK : FITRI
 (STAF)

PERUSAHAAN : WR LEATHER
PRODUK UTAMA : KULIT WARNA
ALAMAT : TEGAL KRAPYAK NO. 7
 RINGROAD SELATAN,
 PANGGUNG HARJO, SEWON,
 BANTUL 55188
NO TELPON : 0274414682
TENAGA KERJA : 20 - 99 ORANG
KONTAK : WIDOYONO
 (ADMINISTRASI)



KABUPATEN BANTUL [02]

15 KULIT, BARANG DARI KULIT, DAN ALAS KAKI

| | |
|--|---|
| <p>PERUSAHAAN : SK GLOVE INDONESIA, PT PRODUK UTAMA : SARUNG TANGAN DARI BAHAN KULIT ALAMAT : RT 055 ARGOSARI, SEDAYU, BANTUL 55752 NO TELPON : - TENAGA KERJA : 100 ATAU LEBIH ORANG KONTAK : WAWAN SETIAWAN (ACCOUNTING)</p> | <p>PERUSAHAAN : DIVA BAG STUDIO PRODUK UTAMA : TAS DARI KAIN GOOD ALAMAT : SENGGOTAN RT 011, TIRTONIRMOLO, KASIHAN, BANTUL 55181 NO TELPON : 0274376305 TENAGA KERJA : 20 - 99 ORANG KONTAK : UMI MUKHAROMAH (ADMINISTRASI)</p> |
| <p>PERUSAHAAN : YOGYA KARYA ANDINI, CV PRODUK UTAMA : DOMPET, SABUK, TAS DARI KULIT ALAMAT : BANYAKAN I RT 001, SITIMULYO, PIYUNGAN, BANTUL 55792 NO TELPON : 085727256175 TENAGA KERJA : 20 - 99 ORANG KONTAK : SRI MULYANI (HRD & GA)</p> | <p>PERUSAHAAN : MANGGALA GLOVE PRODUK UTAMA : SARUNG TANGAN GOLF DARI KULIT ALAMAT : PADOKAN LOR NO 149 RT 004, TIRTONIRMOLO, KASIHAN, BANTUL 55181 NO TELPON : 081904102588 TENAGA KERJA : 20 - 99 ORANG KONTAK : MUTMAINAH (KEPALA PRODUKSI)</p> |
| <p>PERUSAHAAN : DJOEN LEATHER TAS KULIT PRODUK UTAMA : TAS KULIT ALAMAT : RT 003 BATURETNO, BANGUNTAPAN, BANTUL 55197 NO TELPON : - TENAGA KERJA : 20 - 99 ORANG KONTAK : FEBRIANA (ADMINISTRASI)</p> | <p>PERUSAHAAN : KOMITRANDO EMPORIO, PT PRODUK UTAMA : TAS KULIT DAN SINTETIS ALAMAT : JL. WONOSARI KM.8 POTORONO BANTUL 55196 NO TELPON : 0274376741 TENAGA KERJA : 100 ATAU LEBIH ORANG KONTAK : TRI JUNIARTI (HRD)</p> |
| <p>PERUSAHAAN : CAHAYA SLIPPER, CV PRODUK UTAMA : SANDAL HOTEL ALAMAT : TEGALYOSO RT 003, BABADAN, SITIMULYO, PIYUNGAN, BANTUL 55792 NO TELPON : 0274443345 TENAGA KERJA : 20 - 99 ORANG KONTAK : RAHMAN (PEMILIK)</p> | |



KABUPATEN BANTUL [02]

16 KAYU, BARANG DARI KAYU, GABUS, DAN ANYAMAN

| | |
|--|--|
| <p>PERUSAHAAN : BERKAH ALAM, UD PRODUK UTAMA : BALOK DAN PAPAN KAYU SONOKELING ALAMAT : PAYAK CILIK RT 003 BANTUL 55792 NO TELPON : 085264714640 TENAGA KERJA : 20 - 99 ORANG KONTAK : SUMARDIYONO (WAKIL PIMPINAN)</p> | <p>PERUSAHAAN : TUMITAH, CV PRODUK UTAMA : TRIPLEKS DARI KAYU ALAMAT : BONGSING RT 001, GUWOSARI, PAJANGAN, BANTUL 55751 NO TELPON : - TENAGA KERJA : 100 ATAU LEBIH ORANG KONTAK : KOENTJORO (QUALITY CONTROL)</p> |
| <p>PERUSAHAAN : ROTAN <ANGGUN> PRODUK UTAMA : TAS ROTAN, BOX TISSU, TEMPAT PARCEL, DOMPET DARI ROTAN, DLL ALAMAT : MANGGUNG RT 002, WUKIRSARI, IMOGIRI, BANTUL 55782 NO TELPON : 02746460666 TENAGA KERJA : 20 - 99 ORANG KONTAK : ISNA NUR AZIZAH (SEKRETARIS PERUSAHAAN)</p> | <p>PERUSAHAAN : SIJI LIFESTYLE, CV PRODUK UTAMA : HANDYCRAFT ALAMAT : SRAGAN RT 003 TRIRENGGO, BANTUL 55714 NO TELPON : 02746462453 TENAGA KERJA : 20 - 99 ORANG KONTAK : DANANG WAHYU S (HRD)</p> |
| <p>PERUSAHAAN : TASHINDA PUTRA PRIMA, CV PRODUK UTAMA : KERAJINAN ENCENG GONDOK ALAMAT : JL. BIBIS, DUSUN KULONGANGIN, TAMANTIRTO, KASIHAN, BANTUL 55183 NO TELPON : 02744342218 TENAGA KERJA : 100 ATAU LEBIH ORANG KONTAK : MUJINAH (STAF)</p> | <p>PERUSAHAAN : TIMBOEL, PT PRODUK UTAMA : LOGAM KAYU ALAMAT : TIRTO RT 006, BANGUNJIWO, KASIHAN, BANTUL 55184 NO TELPON : 02746463615 TENAGA KERJA : 20 - 99 ORANG KONTAK : WAHYU (ADMIN)</p> |
| <p>PERUSAHAAN : TUNAS JAYA ABADI, CV PRODUK UTAMA : LUNCH BOX DARI KAYU ALAMAT : SRONTAKAN RT 003, ARGOMULYO, SEDAYU, BANTUL 55752 NO TELPON : - TENAGA KERJA : 20 - 99 ORANG KONTAK : ENTI (ADMIN)</p> | |



KABUPATEN BANTUL [02]

18 PERCETAKAN DAN REPRODUKSI MEDIA REKAMAN

| | |
|--|--|
| <p>PERUSAHAAN : GRAMASURYA, PT PRODUK UTAMA : BUKU ISLAMI ALAMAT : JL. PENDIDIKAN NO. 88 SONOSEWU, NGESTIHARJO, KASIHAN, BANTUL 55182 NO TELPON : 0274377102, 413364 TENAGA KERJA : 20 - 99 ORANG KONTAK : ENDAH (FO)</p> | <p>PERUSAHAAN : DIVA PRESS, CV PRODUK UTAMA : BUKU ALAMAT : SAMPANGAN GG. PERKUTUT NO. 325B, BATURETNO, BANGUNTAPAN, BANTUL 55197 NO TELPON : 081626058485 TENAGA KERJA : 20 - 99 ORANG KONTAK : INDRA (ADMINISTRASI)</p> |
| <p>PERUSAHAAN : PERCETAKAN EL'U GRAFIKA PRODUK UTAMA : KALENDER (UTAMA), BUKU ALAMAT : KRAPYAK KULON RT 001, PANGGUNG HARJO, SEWON, BANTUL 55188 NO TELPON : 0274387345 TENAGA KERJA : 20 - 99 ORANG KONTAK : SUHADI (PEMILIK)</p> | <p>PERUSAHAAN : PERCETAKAN CANDRA PRODUK UTAMA : NOTA, BROSUR, BUKU, KALENDER, DLL ALAMAT : GLONDONG RT 003, TIRTONIRMOLO, KASIHAN, BANTUL 55181 NO TELPON : 0274383671 TENAGA KERJA : 20 - 99 ORANG KONTAK : VERI WAHYU (DESAIN)</p> |

19 PRODUK BATUBARA, MINYAK BUMI, DAN GAS ALAM

| | |
|---|--|
| <p>PERUSAHAAN : PERWITA KARYA, PT PRODUK UTAMA : ASPAL HOTMIX ALAMAT : DUSUN TEGALYOSO, BABADAN, SITIMULYO, PIYUNGAN, BANTUL 55792 NO TELPON : 081328805195 TENAGA KERJA : 20 - 99 ORANG KONTAK : M AMINUDDIN, SE (AKUNTAN)</p> | |
|---|--|



KABUPATEN BANTUL [02]

20 BAHAN KIMIA DAN BARANG DARI BAHAN KIMIA

| | |
|--|---|
| <p>PERUSAHAAN : BRIKET ARANG BRIQCO PRODUK UTAMA : BRIKET ARANG TEMPURUNG KELAPA ALAMAT : JURUG RT 004, BANGUNHARJO, SEWON, BANTUL 55187 NO TELPON : 082134211497 TENAGA KERJA : 20 - 99 ORANG KONTAK : NOVI SETIAWAN (PEMILIK)</p> | <p>PERUSAHAAN : MURAKABI JAYA MANDIRI, PT PRODUK UTAMA : BRIKET/ARANG ALAMAT : TUNDAN, TAMANTIRTO, KASIHAN, BANTUL 55183 NO TELPON : - TENAGA KERJA : 20 - 99 ORANG KONTAK : SUDARMOKO (KARYAWAN)</p> |
| <p>PERUSAHAAN : DIAN CIPTA SEJAHTERA, PT PRODUK UTAMA : BRIKET/ARANG ALAMAT : NYEMENGAN GLONDONG DS 10 RT 005, TIRTONIRMOLO, KASIHAN, BANTUL 55181 NO TELPON : 02746463708 TENAGA KERJA : 100 ATAU LEBIH ORANG KONTAK : WANDA MEIR DANIA (HRD)</p> | <p>PERUSAHAAN : PESONA BINTANG UTAMA, PT PRODUK UTAMA : KOSMETIK ALAMAT : JL. TAMBAK NGESTIHARJO, KASIHAN, BANTUL 55182 NO TELPON : 02745305518-19 TENAGA KERJA : 100 ATAU LEBIH ORANG KONTAK : LUSSY (STAF HRD)</p> |

22 KARET, BARANG DARI KARET, DAN PLASTIK

| | |
|---|---|
| <p>PERUSAHAAN : SUSTI SARANA MANDIRI, PT PRODUK UTAMA : SEPTICTANK DARI FIBER DAN PLASTIK ALAMAT : BEJI KULON RT 004, SENDANGSARI, PAJANGAN, BANTUL 55751 NO TELPON : 08961111800 TENAGA KERJA : 20 - 99 ORANG KONTAK : NIKEN RENAULAN (FINANCE)</p> | <p>PERUSAHAAN : PP LILIN TERANG, CV PRODUK UTAMA : ANEKA MACAM PLASTIK BERBAGAI UKURAN ALAMAT : SENGGOTAN RT 006, TIRTONIRMOLO, KASIHAN, BANTUL 55183 NO TELPON : 0274385401 TENAGA KERJA : 20 - 99 ORANG KONTAK : DEWI NUR (STAF)</p> |
| <p>PERUSAHAAN : ESA KARYA OTO PRIMA, PT PRODUK UTAMA : PRALON DARI PLASTIK (PVC) ALAMAT : BONGSING RT 004, GUWOSARI, PAJANGAN, BANTUL 55751 NO TELPON : - TENAGA KERJA : 20 - 99 ORANG KONTAK : BOY CANDRA (DIREKTUR)</p> | |



KABUPATEN BANTUL [02]

23 BARANG GALIAN BUKAN LOGAM

PERUSAHAAN : REPLIKA PRODUK FIBERGLASS
 PRODUK UTAMA : PATUNG FIBREGLASS
 ALAMAT : JL. MAGUWO RT 015,
 BANGUNTAPAN, BANTUL
 55198
 NO TELPON : 0274583870
 TENAGA KERJA : 20 - 99 ORANG
 KONTAK : LUSI
 (ADMINISTRASI)

PERUSAHAAN : SATIAJI MANDIRI, CV
 PRODUK UTAMA : PATUNG FIBER
 ALAMAT : KRAPYAK KULON RT 004,
 PANGGUNG HARJO, SEWON,
 BANTUL 55188
 NO TELPON : 0274387964
 TENAGA KERJA : 20 - 99 ORANG
 KONTAK : YAYUN NINGSIH
 (STAFF)

PERUSAHAAN : LORO BLONYO
 PRODUK UTAMA : KERAMIK
 ALAMAT : SENTANAN KAJEN RT 006,
 BANGUNJIWO, KASIHAN,
 BANTUL 55184
 NO TELPON : 02746461321/ 085729499025
 TENAGA KERJA : 20 - 99 ORANG
 KONTAK : MURGIYANTI
 (ADMIN)

PERUSAHAAN : MUDIYAR CERAMIK, CV
 PRODUK UTAMA : VAS BUNGA, GUCI, ORNAMEN
 INTERIOR
 ALAMAT : GUNUNG PUYUH,
 PANJANGREJO, PUNDONG,
 BANTUL
 NO TELPON : -
 TENAGA KERJA : 20 - 99 ORANG
 KONTAK : MUDIYAR
 (PEMILIK)

PERUSAHAAN : OKSSA ART STUDIO <WIDODO>
 PRODUK UTAMA : PATUNG, WATER CONTENT,
 WALL DECOR, ORNAMEN CUP
 LAMPU TANAH, LENTERA,
 PATUNG RELIEF
 ALAMAT : KRAPAKAN RT 002,
 CATUR HARJO, PANDAK,
 BANTUL 55761
 NO TELPON : 081593004804
 TENAGA KERJA : 20 - 99 ORANG
 KONTAK : DWI Istanto
 (KEPALA PRODUKSI)

PERUSAHAAN : VARIA ALAM, UD
 PRODUK UTAMA : PATUNG DARI SEMEN
 ALAMAT : JL. IMO GIRI BARAT KM 7,5
 GANDOK, DOBALAN,
 TIMBUL HARJO, SEWON,
 BANTUL 55186
 NO TELPON : 02744396272
 TENAGA KERJA : 20 - 99 ORANG
 KONTAK : DWI
 (ADMINISTRASI)



KABUPATEN BANTUL [02]

23 BARANG GALIAN BUKAN LOGAM

PERUSAHAAN : SURADI SEJAHTERA RAYA, PT
PRODUK UTAMA : BETON READYMIX
ALAMAT : NGIPIK, BATURETNO,
 BANGUNTAPAN, BANTUL
 55752
NO TELPON : 0274371743
TENAGA KERJA : 20 - 99 ORANG
KONTAK : RINA
 (ADMINISTRASI)

PERUSAHAAN : VARIA USAHA BETON, PT
PRODUK UTAMA : COR BETON
ALAMAT : JL, RAYA WATES KM 5, SEDAYU,
 BANTUL
NO TELPON : -
TENAGA KERJA : 20 - 99 ORANG
KONTAK : MULYO SUSANTO
 (KSK)

PERUSAHAAN : PIONIR BETON INDUSTRI, PT
PRODUK UTAMA : BETON READYMIX
ALAMAT : JL. RINGROAD SELATAN RT 002,
 BANGUNTAPAN, BANTUL
 55198
NO TELPON : 0274439096
TENAGA KERJA : 20 - 99 ORANG
KONTAK : SUMARYANTO
 (STAF MANAGER)

PERUSAHAAN : ROMA EXPORT, PT
PRODUK UTAMA : WASTAFEL DARI SEMEN
ALAMAT : JL. PARANGTRITIS KM. 10
 RENDENG KULON,
 TIMBULHARJO, SEWON,
 BANTUL 55186
NO TELPON : 08112644480
TENAGA KERJA : 20 - 99 ORANG
KONTAK : ELLY SUNARNI
 (MANAGER)

PERUSAHAAN : SANGGAR BUDAYA
PRODUK UTAMA : PATUNG, AIR MANCUR
ALAMAT : LEMAH DADI RT 003,
 BANGUNJIWO, KASIHAN,
 BANTUL 55184
NO TELPON : 02746465123
TENAGA KERJA : 20 - 99 ORANG
KONTAK : WIWIN
 (ADMIN)

PERUSAHAAN : PATUNG BATU BUDI
 MULYONO/FAJAR STONE
PRODUK UTAMA : POT DARI SEMEN
ALAMAT : LEMAH DADI RT 003,
 BANGUNJIWO, KASIHAN,
 BANTUL 55184
NO TELPON : -
TENAGA KERJA : 20 - 99 ORANG
KONTAK : HARI BAGUS SUKAJAR
 (PEMILIK)

PERUSAHAAN : USMAN GRC
PRODUK UTAMA : GRC KUBAH
ALAMAT : MRIYAN RT 061, DONOTIRTO,
 KRETEK, BANTUL 55772
NO TELPON : 081328642274
TENAGA KERJA : 20 - 99 ORANG
KONTAK : SUBARYANTO
 (KARYAWAN)



KABUPATEN BANTUL [02]

25 BARANG DARI LOGAM, BUKAN MESIN, DAN PERALATANNYA

PERUSAHAAN : BENGKEL LAS PENGAPIAN
 NGABEAN
PRODUK UTAMA : BESI UNTUK BANGUNAN
 GEDUNG
ALAMAT : JL. WATES SONOPAKIS LOR,
 NGESTIHARJO, KASIHAN,
 BANTUL
NO TELPON : 0274374136
TENAGA KERJA : 20 - 99 ORANG
KONTAK : ANITA
 (PEMILIK)

PERUSAHAAN : CAHAYA FORTUNA SEJATI, PT
PRODUK UTAMA : BAJA RINGAN DAN GALVALUM
ALAMAT : JL. WATES KM. 10 BANDUT LOR
 RT 033, ARGO MULYO,
 CANGKRINGAN, SLEMAN 55752
NO TELPON : -
TENAGA KERJA : 20 - 99 ORANG
KONTAK :-

PERUSAHAAN : MAKARYA ARTA GRAHA, CV
PRODUK UTAMA : KUSEN, PINTU, JENDELA DARI
 ALUMINIUM DAN KACA
ALAMAT : KARANG TENGAH, SITIMULYO,
 PIYUNGAN, BANTUL 55792
NO TELPON : 081227318889
TENAGA KERJA : 20 - 99 ORANG
KONTAK : TRI RAHAYU
 (STAF)

PERUSAHAAN : PUROSANI PRIMA, PT
PRODUK UTAMA : PANCI PABRIK
ALAMAT : SUROBAYAN RT 006,
 ARGOMULYO, SEDAYU,
 BANTUL 55752
NO TELPON : 02746498022
TENAGA KERJA : 20 - 99 ORANG
KONTAK : TIK MUJIASIH
 (ADMIN)

PERUSAHAAN : CETAKAN ROTI <BAKIR>
PRODUK UTAMA : CETAKAN ROTI ALUMINIUM
ALAMAT : TEGALAN PEDAK, TRIMURTI,
 SRANDAKAN, BANTUL 55762
NO TELPON : 8151951719
TENAGA KERJA : 20 - 99 ORANG
KONTAK : WAHYUNING UNTARI
 (SEKRETARIS)



KABUPATEN BANTUL [02]

29 SUKU CADANG DAN AKSESORIS KENDARAAN BERMOTOR, TRAILER, DAN SEMI TRAILER

PERUSAHAAN : KRIPTON GAMA JAYA
 PRODUK UTAMA : VELG MOBIL/ MOTOR
 ALAMAT : PRINGGOLAYAN,
 BANGUNTAPAN, BANTUL
 55198
 NO TELPON :0274451288
 TENAGA KERJA :20 - 99 ORANG
 KONTAK :IIN
 (ADMINISTRASI)

31 FURNITUR

PERUSAHAAN : JEDOK STONEWORK, CV
 PRODUK UTAMA : WALL CLAPPING
 ALAMAT : JL. IMOIRI BARAT KM 4,5
 NO. 124 RT 002,
 RANDUBELANG,
 BANGUNHARJO, SEWON,
 BANTUL 55187
 NO TELPON :0274411648
 TENAGA KERJA :20 - 99 ORANG
 KONTAK :ATIKA SARASWATI
 (ADMINISTRASI)

PERUSAHAAN : AMARTHA INDOTAMA, CV
 PRODUK UTAMA : STOOL DAN TABLE DARI KAYU
 ALAMAT : JL. WATU GEDUG RT 001,
 GUWOSARI, PAJANGAN,
 BANTUL 55751
 NO TELPON :02742812996
 TENAGA KERJA :20 - 99 ORANG
 KONTAK :ERI ALFIYATUN
 (STAF ADMIN)

PERUSAHAAN : ALMI FURNITURE PERDANA, PT
 PRODUK UTAMA : MEJA KURSI KAYU
 ALAMAT : GODEGAN RT 005,
 TAMANTIRTO, KASIHAN
 BANTUL 55182
 NO TELPON :02744342888
 TENAGA KERJA :100 ATAU LEBIH ORANG
 KONTAK :SITI SUHARTIMAH
 (STAF HRD)

PERUSAHAAN : KHARISMA EKSPORT, PT
 PRODUK UTAMA : MEJA KURSI DARI KAYU
 ALAMAT : JL. PARIS KM. 9 GATAK RT 001,
 TIMBULHARJO, SEWON,
 BANTUL 55185
 NO TELPON :0274368290
 TENAGA KERJA :100 ATAU LEBIH ORANG
 KONTAK :MARTONO
 (ACCOUNTING)



KABUPATEN BANTUL [02]

31 FURNITUR

PERUSAHAAN : IDE STUDIO INDONESIA, PT
 <THE CARPENTER>
PRODUK UTAMA : MEJA KURSI DARI KAYU
ALAMAT : JL. PARANGTRITIS KM. 8
 CABEYAN RT 002,
 PANGGUNG HARJO, SEWON
 55188
NO TELPON : 0274445510
TENAGA KERJA : 100 ATAU LEBIH ORANG
KONTAK : FITRI WAHYUDI
 (GENERAL AFFAIR)

PERUSAHAAN : JAGO FURNITURE, PT
PRODUK UTAMA : MEJA KURSI DARI KAYU
ALAMAT : JL. PARANGTRITIS KM. 8
 CABEYAN RT 004,
 PANGGUNG HARJO, SEWON
 55752
NO TELPON : 0274445227
TENAGA KERJA : 20 - 99 ORANG
KONTAK : ASRI PRATIWI
 (ADMINISTRASI)

PERUSAHAAN : ASIATIC ATMOSFER, CV
PRODUK UTAMA : MEJA KURSI KAYU
ALAMAT : NGIRENG-IRENG,
 PANGGUNG HARJO, SEWON,
 BANTUL 55143
NO TELPON : 08156854734
TENAGA KERJA : 20 - 99 ORANG
KONTAK : IKA HANDAYANI
 (ADMIN)

PERUSAHAAN : BANGUNJIWO, CV
PRODUK UTAMA : FURNITUR DARI KAYU JATI
ALAMAT : PELEMAN, KALIRANDU NO 12
 RT 004, BANGUNJIWO,
 KASIHAN, BANTUL 55184
NO TELPON : 02746465279
TENAGA KERJA : 20 - 99 ORANG
KONTAK : AULIA
 (ASISTEN MANAJER)

PERUSAHAAN : KRESNA UNIKAT, CV
PRODUK UTAMA : MEJA KURSI ALMARI DARI
 KAYU MANGGA
ALAMAT : JL. IMOGIRI BARAT KM 4,5
 RT 002, BANGUN HARJO,
 SEWON, BANTUL 55187
NO TELPON : 0274414004
TENAGA KERJA : 20 - 99 ORANG
KONTAK : FERI FERAWATI
 (ADMINISTRASI)

PERUSAHAAN : MAX, CV
PRODUK UTAMA : MEJA, KURSI, ALMARI DARI
 KAYU JATI
ALAMAT : JL. PARANGTRITIS KM 8,4
 TEMBI RT 007, TIMBUL HARJO,
 SEWON, BANTUL 55186
NO TELPON : 02746463133
TENAGA KERJA : 20 - 99 ORANG
KONTAK : HARTINI WULANDARI
 (PERSONALIA)



KABUPATEN BANTUL [02]

31 FURNITUR

PERUSAHAAN : SUMBER BARU FURNITURE, CV
PRODUK UTAMA : FURNITURE DARI KAYU
ALAMAT : JL. WONOSARI KM. 4,5
 JARANAN, BANGUNTAPAN,
 BANTUL 55198
NO TELPON : 0274452457
TENAGA KERJA : 20 - 99 ORANG
KONTAK : MITA
 (ADMINISTRASI)

PERUSAHAAN : KAYU MANIS, CV
PRODUK UTAMA : FURNITURE DARI KAYU
ALAMAT : JL. MONUMEN TNI AU NO. 8
 DONOLOYO TAMANAN,
 BANGUNTAPAN, BANTUL
 55198
NO TELPON : 02744396933
TENAGA KERJA : 100 ATAU LEBIH ORANG
KONTAK : LELYANA
 (KA ADMINISTRASI)

PERUSAHAAN : JOGLO FURNITURE, CV
PRODUK UTAMA : MEJA, KURSI, ALMARI, DLL
ALAMAT : JL. RING ROAD SELATAN
 GLUGO RT 003,
 PANGGUNG HARJO, SEWON,
 BANTUL 55188
NO TELPON : 0274387770
TENAGA KERJA : 20 - 99 ORANG
KONTAK : PRIYO YULI NURCAHYO
 (STAFF)

PERUSAHAAN : PARADISE ISLAND FURNITURE,
 PT
PRODUK UTAMA : ALMARI, MEJA, KURSI
ALAMAT : GUBUG RT 050, ARGOSARI,
 SEDAYU, BANTUL 55752
NO TELPON : 0274797536
TENAGA KERJA : 100 ATAU LEBIH ORANG
KONTAK : ARIADNE NOVEN G A
 (PERSONALIA)

PERUSAHAAN : YOGYA INDO GLOBAL, PT
PRODUK UTAMA : MEJA, KURSI, DLL
ALAMAT : JL. PLERET KM. 2,6
 BANJARDADAP, POTORONO,
 BANGUNTAPAN, BANTUL
 55196
NO TELPON : 02744435621
TENAGA KERJA : 20 - 99 ORANG
KONTAK : DIANA
 (HRD)

PERUSAHAAN : KARYA WAHANA SENTOSA, CV
PRODUK UTAMA : WARDROBE/ALMARI DARI
 KAYU
ALAMAT : BUNGAS RT 002, SUMBER
 AGUNG, JETIS, BANTUL 55781
NO TELPON : 02746460171
TENAGA KERJA : 20 - 99 ORANG
KONTAK : OKTI DYAH K
 (PPIC)



KABUPATEN BANTUL [02]

31 FURNITUR

PERUSAHAAN : BINA KARYA UTAMA, CV
PRODUK UTAMA : MEJA KURSI KAYU JATI
ALAMAT : BRAJAN, MERTOSANAN
 WETAN, POTORONO,
 BANGUNTAPAN, BANTUL
 55196
NO TELPON :085729989888
TENAGA KERJA :20 - 99 ORANG
KONTAK :NAESHELLA
 (STAFF)

PERUSAHAAN : AMARTA FURNITURE, CV
PRODUK UTAMA :AMAZON TABLE
ALAMAT :JL. WATES KM. 3,5 NGEPREH
 NO. 69 RT 001, NGESTIHARJO,
 KASIHAN, BANTUL 55182
NO TELPON :0274617252
TENAGA KERJA :20 - 99 ORANG
KONTAK :YORA
 (ADMINISTRASI)

PERUSAHAAN : KONAI'S STUDIO 16
PRODUK UTAMA : FURNITUR
ALAMAT : NGENTAK, WONOTAWANG,
 BANGUNJIWO, KASIHAN,
 BANTUL 55184
NO TELPON :02746465221
TENAGA KERJA :20 - 99 ORANG
KONTAK :E WIDYANINGSIH
 (ADMIN)

PERUSAHAAN : COCOON ASIA, CV
PRODUK UTAMA : FURNITURE KAYU
ALAMAT : SUMOKATON RT 001,
 SITIMULYO, PIYUNGAN 55792
NO TELPON :02744536888
TENAGA KERJA :20 - 99 ORANG
KONTAK :MUKLIS
 (BAG LOGISTIK)

PERUSAHAAN : KOOC KREASI, PT
PRODUK UTAMA : MEJA DAN KURSI DARI KAYU
ALAMAT : JL. IMOIRI BARAT KM 5,
 WOJO, BANGUNHARJO,
 SEWON, BANTUL 55187
NO TELPON :0274370300
TENAGA KERJA :100 ATAU LEBIH ORANG
KONTAK :CRISNI
 (AKUNTAN)

PERUSAHAAN : MAX, CV
PRODUK UTAMA : MEJA, KURSI, ALMARI DARI
 KAYU JATI
ALAMAT : TEMBI, JL. PARANGTRITIS
 KM. 8,4, TIMBULHARJO,
 SEWON, BANTUL 55186
NO TELPON :02746463133
TENAGA KERJA :20 - 99 ORANG
KONTAK :HARTINI WULANDARI
 (PERSONALIA)



KABUPATEN BANTUL [02]

31 FURNITUR

| | |
|---|---|
| <p>PERUSAHAAN : LIMASE LARAS, CV PRODUK UTAMA : MEBEL MEJA KURSI ALAMAT : JL. IMOIRI BARAT KM. 9 NO. 100X SUDIMORO, TIMBULHARJO, SEWON, BANTUL 55186 NO TELPON : 0811296320 TENAGA KERJA : 20 - 99 ORANG KONTAK : RENI (STAF AKUNTING)</p> | <p>PERUSAHAAN : HIRAKAI, CV PRODUK UTAMA : MEJA KURSI KAYU ALAMAT : JL. IMOIRI BARAT KM. 9, SUDIMORO, TIMBULHARJO, SEWON, BANTUL 55186 NO TELPON : 08562568117 TENAGA KERJA : 20 - 99 ORANG KONTAK : SUMARNI (PEMILIK)</p> |
| <p>PERUSAHAAN : LAWAS ART & ANTIQUE, CV PRODUK UTAMA : MEJA, KURSI, ALMARI DARI KAYU JATI RECYCLE ALAMAT : JL. IMOIRI BARAT KM. 4 NO 167 RT 005, BANGUNHARJO, SEWON, BANTUL 55187 NO TELPON : 0274372121 TENAGA KERJA : 100 ATAU LEBIH ORANG KONTAK : MARYATI (TAX ACCOUNTING)</p> | <p>PERUSAHAAN : ALAS GEMBOL, CV PRODUK UTAMA : MEJA, KURSI DARI KAYU JATI ALAMAT : NGOTO RT 005, BANGUNHARJO, SEWON, BANTUL 55187 NO TELPON : 02744396317 TENAGA KERJA : 20 - 99 ORANG KONTAK : YANUAR DIAN P (KEUANGAN)</p> |
| <p>PERUSAHAAN : HAYU ABADI, CV PRODUK UTAMA : MEJA KURSI ALMARI TEMPAT TIDUR ALAMAT : TARUDAN RT 003, BANGUNHARJO, SEWON, BANTUL 55187 NO TELPON : 0274445309 TENAGA KERJA : 20 - 99 ORANG KONTAK : MANGESTI (SEKRETARIS)</p> | <p>PERUSAHAAN : TEAK TEMPTATION, PT PRODUK UTAMA : MEBEL BATH ROOM DARI KAYU ALAMAT : JL. PARANGTRITIS KM. 8,3 DADAPAN, TIMBULHARJO, SEWON, BANTUL 55186 NO TELPON : 02746463085 TENAGA KERJA : 20 - 99 ORANG KONTAK : SUSI NURHIDAYATI (ADMIN)</p> |



KABUPATEN BANTUL [02]

31 FURNITUR

| | |
|---|--|
| <p>PERUSAHAAN : QUIRA TERRASTIKA, PT PRODUK UTAMA : ALMARI, MEJA, KURSI ALAMAT : JL. BUGISAN SELATAN NO. 205 PADOKAN LOR RT 006, TIRTONIRMOLO, KASIHAN, BANTUL 55181 NO TELPON : 02744398122 TENAGA KERJA : 100 ATAU LEBIH ORANG KONTAK : NAILI DINIYATI (DRAFTER)</p> | <p>PERUSAHAAN : M2 FURNITUR PRODUK UTAMA : MEJA DAN KURSI DARI KAYU DAN BESI ALAMAT : JL. IMOIRI BARAT KM. 4,5 JOTAWANG RT 003, BANGUNHARJO, SEWON, BANTUL 55187 NO TELPON : 0274413977 TENAGA KERJA : 100 ATAU LEBIH ORANG KONTAK : HEKSO SAPUTRO (FAM)</p> |
| <p>PERUSAHAAN : EXPORT FURINDO, CV PRODUK UTAMA : KURSI, MEJA, TEMPAT TIDUR DARI KAYU ALAMAT : KUNDEN RT 005, SENDANGSARI, PAJANGAN, BANTUL 55751 NO TELPON : 02746464609 TENAGA KERJA : 100 ATAU LEBIH ORANG KONTAK : CICILIA (STAF PERSONALIA)</p> | <p>PERUSAHAAN : JK ART PRODUK UTAMA : MEJA, ALMARI ALAMAT : BAKULAN WETAN RT 006 PATALAN, JETIS, BANTUL 55781 NO TELPON : 08112505189 TENAGA KERJA : 20 - 99 ORANG KONTAK : JUNARKO KUSWARDONO (PEMILIK)</p> |
| <p>PERUSAHAAN : DEKOR ASIA JAYAKARYA, PT PRODUK UTAMA : PAGAR DARI BAMBU ALAMAT : JL. CANGKRING MALANG TEMBI, TIMBULHARJO, SEWON, BANTUL 55186 NO TELPON : 02746462931 TENAGA KERJA : 20 - 99 ORANG KONTAK : RUNA FITRIANA (STAF KEUANGAN)</p> | <p>PERUSAHAAN : LE FORGE MEBEL LAS PRODUK UTAMA : MEJA KURSI DARI BESI/LOGAM ALAMAT : JL. MENAYU KIDUL JEBLOG RT 009, TIRTONIRMOLO, KASIHAN, BANTUL 55181 NO TELPON : TENAGA KERJA : 20 - 99 ORANG KONTAK : DWI PURNOMO (PEKERJA)</p> |



KABUPATEN BANTUL [02]

31 FURNITUR

| | |
|--|--|
| <p>PERUSAHAAN : BENGKEL LAS SPRITECH <SAPTO></p> <p>PRODUK UTAMA : RANGKA BESI : MEJA, KURSI, ALMARI</p> <p>ALAMAT : NGASEM RT 004, TIMBULHARJO, SEWON, BANTUL 55186</p> <p>NO TELPON : 081227119099</p> <p>TENAGA KERJA : 20 - 99 ORANG</p> <p>KONTAK : SAPTO (PEMILIK)</p> | <p>PERUSAHAAN : NAVAREL FURNITURE, CV</p> <p>PRODUK UTAMA : MEJA KURSI DARI LOGAM BESI</p> <p>ALAMAT : NGENTAK RT 001, TIMBULHARJO, SEWON, BANTUL 55186</p> <p>NO TELPON : 081328245501</p> <p>TENAGA KERJA : 20 - 99 ORANG</p> <p>KONTAK : DESSY ANGGRAINI (ADMINISTRASI)</p> |
| <p>PERUSAHAAN : JOGJA FOAMINDO, CV</p> <p>PRODUK UTAMA : SPRINGBED</p> <p>ALAMAT : NGAGLIK RT 032, PENDOWOHARJO, SEWON, BANTUL 55185</p> <p>NO TELPON : 02746463300</p> <p>TENAGA KERJA : 20 - 99 ORANG</p> <p>KONTAK : SUTARYANA (ACCOUNTING)</p> | |

32 PENGOLAHAN LAINNYA

| | |
|---|--|
| <p>PERUSAHAAN : YANIS GALLERY, CV</p> <p>PRODUK UTAMA : PERHIASAN, HANDYCRAFT DAN ALAT RUMAH TANGGA DARI TEMBAGA DAN KAYU</p> <p>ALAMAT : JL. PELEM WULUNG NO 105, PLUMBON, BANGUNTAPAN, BANTUL 55198</p> <p>NO TELPON : 0274451964</p> <p>TENAGA KERJA : 20 - 99 ORANG</p> <p>KONTAK : WAHYU (STAF UMUM)</p> | <p>PERUSAHAAN : IGP INTERNASIONAL, PT</p> <p>PRODUK UTAMA : ANEKA BAJU BARBIE</p> <p>ALAMAT : GATAK RT 002, TAMANTIRTO, KASIHAN, BANTUL 55183</p> <p>NO TELPON : 02744469586</p> <p>TENAGA KERJA : 100 ATAU LEBIH ORANG</p> <p>KONTAK : RIESVI SYAFANDA (ADM EXIM)</p> |
|---|--|



KABUPATEN BANTUL [02]

32 PENGOLAHAN LAINNYA

| | |
|---|--|
| <p>PERUSAHAAN : DANI CRAFT PRODUK UTAMA : TAS BLACU, DOMPET, TALENAN, GELAS ALAMAT : TIRTO RT 004, BANGUNJOWO, KASIHAN, BANTUL 55184 NO TELPON :081932779420 TENAGA KERJA :20 - 99 ORANG KONTAK :TANTI (ADMIN)</p> | <p>PERUSAHAAN : SURYO SOUVENIR PRODUK UTAMA : KIPAS DARI BAMBU ALAMAT : JIPANGAN RT 001, BANGUNJIWO, KASIHAN, BANTUL 55184 NO TELPON :089672184994 TENAGA KERJA :20 - 99 ORANG KONTAK :SURYANI (PEMILIK)</p> |
| <p>PERUSAHAAN : DONG YOUNG TRESS INDONESIA, PT PRODUK UTAMA : INDUSTRI RAMBUT PALSU (WIG) ALAMAT : KAWASAN BERIKAT ZONE II RT 003 NGANYANG, SITIMULYO, PIYUNGAN, BANTUL 55792 NO TELPON :02744354253 TENAGA KERJA :100 ATAU LEBIH ORANG KONTAK :HERU HARYAWAN (KEPALA BAGIAN EKSPOR IMPOR)</p> | <p>PERUSAHAAN : PRIMA INDAH, CV PRODUK UTAMA : WIG (SETENGAH JADI) ALAMAT : JL. GANJURAN NO. 7 RT 007 GEDOGAN, SUMBERMULYO, BAMBANG LIPURO, BANTUL 55764 NO TELPON : - TENAGA KERJA :100 ATAU LEBIH ORANG KONTAK :YULIA INDRIYANTI (ADMINISTRASI)</p> |
| <p>PERUSAHAAN : PRIMA INDAH, CV PRODUK UTAMA : RAMBUT PALSU/WIG ALAMAT : JL. IMOGIRI SILUK RT 004, DEMEN, SRIHARJO, IMOGIRI, BANTUL 55782 NO TELPON :02746460481 TENAGA KERJA :100 ATAU LEBIH ORANG KONTAK :HERIA PAMBUDI (PENGELOLA)</p> | |



KABUPATEN GUNUNG KIDUL [03]

10 MAKANAN

PERUSAHAAN : PENYULINGAN MINYAK KAYU
 PUTIH SENDANG
PRODUK UTAMA : MINYAK KAYU PUTIH
ALAMAT : SENDANG MULE RT 008/
 RW 004, GADING, PLAYEN,
 GUNUNG KIDUL 55861
NO TELPON : 087839384654
TENAGA KERJA : 20 - 99 ORANG
KONTAK : HARYADI
 (ADMINISTRASI)

14 PAKAIAN JADI

PERUSAHAAN : NEXUS FASHION AND SPORT,
 PT
PRODUK UTAMA : SARUNG TANGAN MUSIM
 DINGIN
ALAMAT : JL. PRAMBANAN PIYUNGAN
 KM 2,5 GUMUK RT 004/ RW
 027, REJOSARI, SEMIN,
 GUNUNG KIDUL 55572
NO TELPON : 02744542439
TENAGA KERJA : 100 ATAU LEBIH ORANG
KONTAK : YUNI (EX KARYAWAN)

PERUSAHAAN : PT WONEEL MIDAS LEATHER
PRODUK UTAMA : SARUNG TANGAN
ALAMAT : JL BANGUNSARI, RT 004/
 RW 003, CANDI REJO, SEMIN,
 GUNUNG KIDUL 55854
NO TELPON : 021NULL
TENAGA KERJA : 100 ATAU LEBIH ORANG
KONTAK : NGELMANUDIN
 (STAF)

15 KULIT, BARANG DARI KULIT, DAN ALAS KAKI

PERUSAHAAN : SPORT GLOVE INDONESIA, PT
PRODUK UTAMA : SARUNG TANGAN
ALAMAT : JL. JOGJA-WONOSARI, RT 010/
 RW 002, GADING, PLAYEN,
 GUNUNG KIDUL 55861
NO TELPON : -
TENAGA KERJA : 100 ATAU LEBIH ORANG
KONTAK : DANIS LATIFAH
 (HRD)

PERUSAHAAN : KOMITRANDO, PT
PRODUK UTAMA : INDUSTRI TAS
ALAMAT : JL. WONOSARI-SEMANU,
 WUKIRSARI, BALEHARJO,
 WONOSARI, GUNUNG KIDUL
 55811
NO TELPON : 0274391731
TENAGA KERJA : 100 ATAU LEBIH ORANG
KONTAK : NARIYANTO
 (PEGAWAI)



KABUPATEN GUNUNG KIDUL [03]

16 KAYU, BARANG DARI KAYU, GABUS, DAN ANYAMAN

PERUSAHAAN : WANG HORT PRATAMA
 LESTARI, PT
PRODUK UTAMA : HARDWOOD STAKE DAN
 PLANTER BAG
ALAMAT : JL. RAYA YOGYA WONOSARI-
 SEMANU KM 3,5 WUKIRSARI RT
 006/ RW 003 GUNUNG KIDUL
 55891
NO TELPON :0274394896
TENAGA KERJA :100 ATAU LEBIH ORANG
KONTAK :RIBUT
 (HRD)

20 BAHAN KIMIA DAN BARANG DARI BAHAN KIMIA

PERUSAHAAN : SUPERSONIC CHEMICAL
 INDUSTRY, PT
PRODUK UTAMA :CACO3
ALAMAT :JL. RAYA MIJAHAN KM. 3,
 SELANG, WONOSARI, GUNUNG
 KIDUL 55801 55801
NO TELPON :0274391629
TENAGA KERJA :100 ATAU LEBIH ORANG
KONTAK :DWIKA
 (HUMAS)

PERUSAHAAN : SUGIH ALAM ANUGROHO, PT
PRODUK UTAMA :CALCIM CARBONAT
ALAMAT :JL. RAYA JOGJA-RONGKOP
 KM 57,8 BEDOYO KULON
 BEDOYO, PONJONG, GUNUNG
 KIDUL 55892
NO TELPON :02747493278
TENAGA KERJA :100 ATAU LEBIH ORANG
KONTAK :EKO ARI WIBOWO
 (STAF ADMINISTRASI)

PERUSAHAAN : MERPATI MADANI RAYA, PT
PRODUK UTAMA : PUPUK ORGANIK
ALAMAT : BEDOYO LOR, BEDOYO,
 PONJONG, GUNUNG KIDUL
 55892
NO TELPON : -
TENAGA KERJA :20 - 99 ORANG
KONTAK :IKHSAN NURI
 (ADMIN)



KABUPATEN GUNUNG KIDUL [03]

23 BARANG GALIAN BUKAN LOGAM

PERUSAHAAN : CALDOMILL INDONESIA
 <CALINDO>, PT
PRODUK UTAMA : TEPUNG BATU PUTIH
ALAMAT : JANGLOT RT 001/ RW 012,
 PUCANG ANOM, RONGKOP,
 GUNUNG KIDUL 55883
NO TELPON : 81328349918
TENAGA KERJA : 20 - 99 ORANG
KONTAK : MARGONO
 (PRODUKSI)

PERUSAHAAN : DEWATA SARI PRIMA, PT
PRODUK UTAMA : TEPUNG CALCIUM CARBONAT
 (MILL)
ALAMAT : JL. PLOSO II, SUMBERWUNGU,
 TEPUS, GUNUNG KIDUL 55881
NO TELPON : 87838333618
TENAGA KERJA : 20 - 99 ORANG
KONTAK : BAMBANG SETYA KARMANA
 (MANAGER PRODUKSI)

PERUSAHAAN : GUNUNG GEDE
PRODUK UTAMA : MILL KAPUR BANGUNAN
ALAMAT : GUNUNG KACANGAN I,
 SUMBERWUNGU, TEPUS,
 GUNUNG KIDUL 55881
NO TELPON : 08122753198
TENAGA KERJA : 20 - 99 ORANG
KONTAK : MUHAMMAD ABADI
 (KARYAWAN)

PERUSAHAAN : INTI KALSIUM INDONESIA, CV
PRODUK UTAMA : GRITT
ALAMAT : GUNUNG KACANGAN I RT 004/
 RW 016, SUMBERWUNGU,
 TEPUS, GUNUNG KIDUL 55881
NO TELPON : 8179442161
TENAGA KERJA : 20 - 99 ORANG
KONTAK : RIYANA
 (ADMIN)

<https://yogyakarta.bps.go.id>



KABUPATEN SLEMAN [04]

10 MAKANAN

PERUSAHAAN : SALIMAN RIAN TO RAHARJO, PT
PRODUK UTAMA : KARKAS AYAM POTONG
ALAMAT : JL. GITO GATI NO 9, PANDOWO
 HARJO, SLEMAN 55512
NO TELPON : 0274866949
TENAGA KERJA : 100 ATAU LEBIH ORANG
KONTAK : SILMI
 (QUALITY CONTROL)

PERUSAHAAN : RUMAH PEMOTONGAN AYAM
 DIKA ARENDA
PRODUK UTAMA : DAGING AYAM POTONG
ALAMAT : JL. SELOKAN MATARAM,
 PULUHDADI, CATURTUNGGAL
 RT 005/ RW 002, SLEMAN
 55281
NO TELPON : 0274486423
TENAGA KERJA : 20 - 99 ORANG
KONTAK : SITI ROKHIMAH
 (ADMINISTRASI)

PERUSAHAAN : CIOMAS ADISATWA, PT
PRODUK UTAMA : DAGING AYAM POTONG
ALAMAT : KOMPLEKS KP4/PIAT UGM,
 JL. TANJUNGTIRTO, DADAPAN,
 KALITIRTO, BERBAH, SLEMAN
 55573
NO TELPON : 02742852461
TENAGA KERJA : 100 ATAU LEBIH ORANG
KONTAK : -

PERUSAHAAN : SERAFOOD INDONESIA, PT
PRODUK UTAMA : NUGGET, SOSIS
ALAMAT : BRAYUT RT 001/RW 028,
 PANDOWOHARJO, SLEMAN
 55512
NO TELPON : -
TENAGA KERJA : 100 ATAU LEBIH ORANG
KONTAK : NUNIEK DWI KRISTANTI
 (HRD)

PERUSAHAAN : MURAKABI AGUNG WIJAYA, PT
PRODUK UTAMA : ASINAN TERONG
ALAMAT : JL. BATANGGEDE, SIDOLUHUR,
 GODEAN, SLEMAN 55552
NO TELPON : 0274566772, 0811268357
TENAGA KERJA : 20 - 99 ORANG
KONTAK : MASDUKI
 (KEPALA PRODUKSI)

PERUSAHAAN : SOLUSKY, PT
PRODUK UTAMA : SUSU BUBUK KAMBING ETAWA
ALAMAT : JL. SOLO KM 10 SOROGENEN 1
 NO 17 PURWO MARTANI
 RT 008/ RW 002, SLEMAN
 55571
NO TELPON : 02742850288
TENAGA KERJA : 20 - 99 ORANG
KONTAK : BAMBANG WIJANARKO
 (SECURITY)



KABUPATEN SLEMAN [04]

10 MAKANAN

PERUSAHAAN : ETA INDOTAMA, CV
PRODUK UTAMA : SUSU KAMBING BUBUK
ALAMAT : SUROWANGSAN, GIRIKERTO,
 TURI, SLEMAN 55551
NO TELPON : 087880300926
TENAGA KERJA : 20 - 99 ORANG
KONTAK : TRI
 (ADMIN)

PERUSAHAAN : TIGA RAKSA SATRIA TERBUKA,
 PT
PRODUK UTAMA : SUSU POWDER
ALAMAT : JL. CANGKRINGAN KM.15
 DHURI, TIRTOMARTANI,
 KALASAN, SLEMAN 55571
NO TELPON : 0274498253
TENAGA KERJA : 100 ATAU LEBIH ORANG
KONTAK : DARMADI
 (HRD)

PERUSAHAAN : MIROTA KSM INC, PT
PRODUK UTAMA : SUSU BUBUK BAYI
ALAMAT : JL. ANGGREK NO. 141,
 SAMBILEGI KIDUL,
 MAGUWO HARJO, DEPOK,
 SLEMAN 55282
NO TELPON : 02744332007
TENAGA KERJA : 100 ATAU LEBIH ORANG
KONTAK : ANDRIYANTO
 (STAFF)

PERUSAHAAN : FRUITZEE MITRA INDONESIA,
 CV
PRODUK UTAMA : ICE CREAM
ALAMAT : JL. ALPOKAT 1 NO 42B,
 CONDONG CATUR, DEPOK,
 SLEMAN 55283
NO TELPON : 02744463230
TENAGA KERJA : 20 - 99 ORANG
KONTAK : KINANTI

PERUSAHAAN : BIKA AMBON LARIZO
PRODUK UTAMA : BIKA AMBON
ALAMAT : JL. LEMPONGSARI 13 SARI
 HARJO, NGEMPLAK, SLEMAN
 55584
NO TELPON : 0274888304
TENAGA KERJA : 100 ATAU LEBIH ORANG
KONTAK : WILSON
 (STAF HRD)

PERUSAHAAN : MIROTA INDAH INDONESIA, PT
PRODUK UTAMA : ROTI DAN CAKE
ALAMAT : JL. RAYA YOGYA-SOLO KM 9
 JL. MENUR SAMBILEGI KIDUL,
 MAGUWO HARJO, DEPOK,
 SLEMAN 55282
NO TELPON : 0274486653, 0274-488378
TENAGA KERJA : 100 ATAU LEBIH ORANG
KONTAK : Y KRISTANTO
 (STAFF HRD)



KABUPATEN SLEMAN [04]

10 MAKANAN

PERUSAHAAN : BOROBUDUR BAKERY
PRODUK UTAMA : ROTI TAWAR DAN ROTI MANIS
ALAMAT : JL. JOMBOR KIDUL, PATRAN
 TEGAL, SINDUADI, MLATI,
 SLEMAN 55284
NO TELPON : 0274623962
TENAGA KERJA : 20 - 99 ORANG
KONTAK : CIK YUSNIWATI
 (PEMILIK)

PERUSAHAAN : BOGA ABADI UD
PRODUK UTAMA : KUE BROWNIES
ALAMAT : JL. WATES KM 7,2 BALECATUR,
 GAMPING, SLEMAN 55295
NO TELPON : 081804345888
TENAGA KERJA : 100 ATAU LEBIH ORANG
KONTAK : SRI SUPRPTI
 (STAF ADMINISTRASI)

PERUSAHAAN : SENJA FOOD BAKPIAKU <YUDI>
PRODUK UTAMA : BAKPIA
ALAMAT : JL. TATA BUMI PERUM
 GADINGSARI I NO 2 RT 006/
 RW 002, BANYURADEN,
 GAMPING, SLEMAN 55293
NO TELPON : 02745305555
TENAGA KERJA : 20 - 99 ORANG
KONTAK : FEBRIANA DAMAYANTI
 (STAFF FINANCE)

PERUSAHAAN : ROTI ESTHY
PRODUK UTAMA : ROTI
ALAMAT : JL. JOGJA-SOLO KM 16 BOGEM
 RT 001 RW 001, TAMAN
 MARTANI, KALASAN, SLEMAN
 55571
NO TELPON : -
TENAGA KERJA : 20 - 99 ORANG
KONTAK : SRI SUYATMI
 (ADMIN)

PERUSAHAAN : PROSPEKTA BUMA GEMILANG,
 PT
PRODUK UTAMA : ANEKA KUE BASAH
ALAMAT : JL. RING ROAD BARAT NO. 99-B
 SALAKAN RT 019/ RW005,
 TRIHANGGO, GAMPING,
 SLEMAN 55291
NO TELPON : 08562553427
TENAGA KERJA : 100 ATAU LEBIH ORANG
KONTAK : AMEL
 (HRD)

PERUSAHAAN : BAKPIA KURNIASARI
PRODUK UTAMA : BAKPIA ANEKA RASA
ALAMAT : SALAKAN NO.1681 RT 004/
 RW 005, NOGOTIRTO,
 GAMPING, SLEMAN 55292
NO TELPON : 082145354795
TENAGA KERJA : 100 ATAU LEBIH ORANG
KONTAK : KUSNANTO
 (HRD)



KABUPATEN SLEMAN [04]

10 MAKANAN

PERUSAHAAN : MELIA ROTI DAN KUE
PRODUK UTAMA : ROTI DAN KUE
ALAMAT : BERAN LOR RT 006/ RW 022,
 TRIDADI, SLEMAN 55511
NO TELPON : 0274864667
TENAGA KERJA : 20 - 99 ORANG
KONTAK : -

PERUSAHAAN : BAKPIA 5555 <FIKKI>
PRODUK UTAMA : BAKPIA
ALAMAT : KEJAMBON KIDUL RT 001/
 RW 015, SINDUMARTANI,
 NGEMPLAK, SLEMAN 55584
NO TELPON : 02747175322
TENAGA KERJA : 20 - 99 ORANG
KONTAK : FIKKI
 (PEMILIK)

PERUSAHAAN : JASMINE, CV
PRODUK UTAMA : ANEKA MACAM KUE DAN ROTI
ALAMAT : KUTU ASEM RT 009/ RW 033,
 SINDUADI, MLATI, SLEMAN
 55284
NO TELPON : 0274625529
TENAGA KERJA : 20 - 99 ORANG
KONTAK : MITA
 (OUTLET CREW)

PERUSAHAAN : ROTI PRAMBARU
PRODUK UTAMA : ROTI TAWAR DAN ROTI MANIS
ALAMAT : KUTU DUKUH RT 003/ RW 028,
 SINDUADI, MLATI, SLEMAN
 55284
NO TELPON : 0274586118
TENAGA KERJA : 20 - 99 ORANG
KONTAK : HERFENDI
 (PEMILIK)

PERUSAHAAN : SARI KENCANA/ SARI NAGA
 SLONDOK
PRODUK UTAMA : SLONDOK
ALAMAT : JENENGAN RT 004/ RW 019,
 PONDOKREJO, TEMPEL,
 SLEMAN 55552
NO TELPON : 087738014160
TENAGA KERJA : 20 - 99 ORANG
KONTAK : SUHARNI
 (PEMILIK)

PERUSAHAAN : PARSLEY
PRODUK UTAMA : ROTI/BAKERY
ALAMAT : JL. SETURAN RAYA 12 RT 012/
 RW 001, SETURAN,
 CATURTUNGGAL, SLEMAN
 55281
NO TELPON : 0274487156
TENAGA KERJA : 20 - 99 ORANG
KONTAK : -



KABUPATEN SLEMAN [04]

10 MAKANAN

PERUSAHAAN : BAKPIA DJAVA
PRODUK UTAMA : BAKPIA
ALAMAT : JL. LAKSDA ADI SUCIPTO KM 8,5
 MAGUWOHARJO, DEPOK,
 SLEMAN 55282
NO TELPON : 0274484185
TENAGA KERJA : 20 - 99 ORANG
KONTAK : VERO
 (ADMIN)

PERUSAHAAN : JORDAN BAKERY, PT
PRODUK UTAMA : ROTI
ALAMAT : PIRAK BULUS RT 04 RW 02,
 SIDOMULYO, GODEAN,
 SLEMAN 55264
NO TELPON : 08112126982
TENAGA KERJA : 100 ATAU LEBIH ORANG
KONTAK : RINA
 (STAF PERSONALIA)

PERUSAHAAN : FAJARI KULIT LUMPIA
PRODUK UTAMA : KULIT LUMPIA
ALAMAT : JL. JETIS PRENGGAN,
 SIDOKARTO, GODEAN, SLEMAN
 55264
NO TELPON : -
TENAGA KERJA : 20 - 99 ORANG
KONTAK : FAJARI ARSANTO
 (PEMILIK)

PERUSAHAAN : ANEKA ROTI
PRODUK UTAMA : ROTI MANDARIN
ALAMAT : MENULIS, SUMBERSARI,
 MOYUDAN, SLEMAN 55563
NO TELPON : 082134400043
TENAGA KERJA : 20 - 99 ORANG
KONTAK : RINI HERAWATI
 (PEMILIK)

PERUSAHAAN : SUMBER REJEKI, CV / KENES
 BAKERY
PRODUK UTAMA : BAKPIA, KUE DAN ROTI
ALAMAT : JL. WIJAYAKUSUMA 307, TEGAL
 MINDI, RT 015/RW 030 KUTU
 DUKUH, SINDUADI, MLATI,
 SLEMAN 55284
NO TELPON : 0274541075 / 0823-3737-9090
TENAGA KERJA : 100 ATAU LEBIH ORANG
KONTAK : -

PERUSAHAAN : PIA JuWARA SATOE, PT
PRODUK UTAMA : KUE BAKPIA
ALAMAT : JEBRESAN, KALITIRTO, BERBAH,
 SLEMAN 55573
NO TELPON : -
TENAGA KERJA : 20 - 99 ORANG
KONTAK : -



KABUPATEN SLEMAN [04]

10 MAKANAN

PERUSAHAAN : SEKOTENG ABC
PRODUK UTAMA : SEKOTENG ABC
ALAMAT : JL. PRAMBANAN - PIYUNGAN
 RT 001/ RW 077, BOKO HARJO,
 PRAMBANAN, SLEMAN 55572
NO TELPON : 0274496906
TENAGA KERJA : 20 - 99 ORANG
KONTAK : -

PERUSAHAAN : ARUMANIS HAJI ARDI
PRODUK UTAMA : ARUMANIS
ALAMAT : BABADAN KADIPOLA,
 SENDANG TIRTO, BERBAH,
 SLEMAN 55573
NO TELPON : 02743345132
TENAGA KERJA : 20 - 99 ORANG
KONTAK : KURNIAWATI
 (STAF)

PERUSAHAAN : GUNUNG SLAMAT, PT
PRODUK UTAMA : TEH WANGI (PENGEMASAN
 TEH)/ teh poci
ALAMAT : JL. RING ROAD BARAT KM 7,
 BEDOG, TRIHANGGO,
 GAMPING, SLEMAN 55291
NO TELPON : 081215170836
TENAGA KERJA : 100 ATAU LEBIH ORANG
KONTAK : JONNAS
 (CPV UNIT PRODUKSI JOGJA)

PERUSAHAAN : KHARISMA PRIMA ABADI, PT
PRODUK UTAMA : KECAP MANIS
ALAMAT : JL. KEBON AGUNG KM. 1 NO. 7
 MLATI KRAJAN, SENDANGADI,
 MLATI, SLEMAN 55285
NO TELPON : 0274362257
TENAGA KERJA : 20 - 99 ORANG
KONTAK : RUDI PURWANTO
 (KABAG PRODUKSI)

11 MINUMAN

PERUSAHAAN : TNT CORPORATION, CV
PRODUK UTAMA : AIR MINUM DALAM KEMASAN
ALAMAT : JAMBLANGAN, PURWO
 BINANGUN, PAKEM, SLEMAN
 55582
NO TELPON : 0274895291
TENAGA KERJA : 20 - 99 ORANG
KONTAK : M ADITYASARI
 (ADMINISTRASI)

PERUSAHAAN : TIRTA LANCAR SEJAHTERA, PT
PRODUK UTAMA : AIR MINUM DALAM KEMASAN
ALAMAT : JL. PAKEM TURI KM 05, PAKEM
 BINANGUN, PAKEM, SLEMAN
 55582
NO TELPON : -
TENAGA KERJA : 20 - 99 ORANG
KONTAK : ROBERT
 (HRD)



KABUPATEN SLEMAN [04]

12 TEMBAKAU

PERUSAHAAN : MITRA ADI JAYA, PT
PRODUK UTAMA : ROKOK KRETEK
ALAMAT : JL. RAYA BERBAH NO. 4 RT 001/
 RW 030, SUMBER KIDUL, KALI
 TIRTO, BERBAH, SLEMAN 55573
NO TELPON : 02744435221
TENAGA KERJA : 100 ATAU LEBIH ORANG
KONTAK : ARI NUGROHO

PERUSAHAAN : TOBACCO REDRYING-PROYEK
 REDRYING TEMBAKAU
PRODUK UTAMA : TEMBAKAU KERING
ALAMAT : TEGUHAN, KALI TIRTO,
 BERBAH, SLEMAN 55573
NO TELPON : 0274496008
TENAGA KERJA : 100 ATAU LEBIH ORANG
KONTAK : -

13 TEKSTIL

PERUSAHAAN : KUSUMA SANDANG
 MEKARJAYA, PT
PRODUK UTAMA : KAIN MORI JENIS RAYON
ALAMAT : JL. RAYA WATES KM. 7,4,
 PASEKAN KIDUL, BALECATUR,
 GAMPING, SLEMAN 55295
NO TELPON : 02746498345
TENAGA KERJA : 100 ATAU LEBIH ORANG
KONTAK : HERUWOTO
 (ADMIN)

PERUSAHAAN : CAMBRIC GKBI
PRODUK UTAMA : KAIN GREY
ALAMAT : JL. MAGELANG KM. 14 MEDARI,
 TRIHARJO, SLEMAN 55514
NO TELPON : 0274868312
TENAGA KERJA : 100 ATAU LEBIH ORANG
KONTAK : ARIS ARIYANTO
 (ACCOUNTING)

PERUSAHAAN : MARINA BUSANA TEKSTILE, PT
PRODUK UTAMA : BLACO
ALAMAT : NGAGLIK, CATURHARJO,
 SLEMAN 55515
NO TELPON : 0274868386
TENAGA KERJA : 100 ATAU LEBIH ORANG
KONTAK : ALI
 (PERSONALIA)

PERUSAHAAN : APIP'S KERAJINAN BATIK
PRODUK UTAMA : KAIN PEL
ALAMAT : JL. PANDEGA MARTA NO. 37 A,
 POGUNG, SINDUADI, MLATI,
 SLEMAN 55284
NO TELPON : 0274589914
TENAGA KERJA : 20 - 99 ORANG
KONTAK : SUWARDI
 (PEMILIK)



KABUPATEN SLEMAN [04]

13 TEKSTIL

| | |
|---|---|
| <p>PERUSAHAAN : SARI PUSPA TENUN PRODUK UTAMA : KAIN GREY ALAMAT : SANGUBANYU, SUMBERRAHAYU, MOYUDAN, SLEMAN 55563 NO TELPON : 08164267457 TENAGA KERJA : 100 ATAU LEBIH ORANG KONTAK : NUR IRSYAD</p> | <p>PERUSAHAAN : DELTA NUSANTARA, PT PRODUK UTAMA : KAIN BATIK ALAMAT : NGEMPLAK, CATURHARJO, SLEMAN 55515 NO TELPON : 0274868471 , 0274 868474 TENAGA KERJA : 20 - 99 ORANG KONTAK : HENDRA (MANAGER)</p> |
| <p>PERUSAHAAN : PRIMISSIMA FABRICS CAMBRICS, PT PRODUK UTAMA : KAIN BATIK ALAMAT : JL. RAYA MAGELANG KM.15, MEDARI, CATURHARJO, SLEMAN 55515 NO TELPON : 0274868408 TENAGA KERJA : 20 - 99 ORANG KONTAK : AGUS FATKHUROHMAN (PENANGGUNG JAWAB)</p> | <p>PERUSAHAAN : NUGRAH PRATAMA LABELINDO, CV PRODUK UTAMA : KAIN BATIK ALAMAT : NGAGLIK, CATURHARJO, SLEMAN 55515 NO TELPON : 0274868389 TENAGA KERJA : 20 - 99 ORANG KONTAK : DEWI (PEMILIK)</p> |
| <p>PERUSAHAAN : ANUGERAH SEJATI EMBROIDERY <HERLIN ALI PRODUK UTAMA : KAIN BATIK ALAMAT : KEMLOKO RT 001/RW 001, CATURHARJO, SLEMAN 55515 NO TELPON : 02744364348 TENAGA KERJA : 20 - 99 ORANG KONTAK : JIANTO (ADMINISTRASI)</p> | |



KABUPATEN SLEMAN [04]

14 PAKAIAN JADI

| | |
|--|--|
| <p>PERUSAHAAN : MATARAM TUNGGAL GARMEN, PT</p> <p>PRODUK UTAMA : PAKAIAN JADI DARI TEKSTIL</p> <p>ALAMAT : BALONG, DONOHARJO, NGAGLIK, SLEMAN 55581</p> <p>NO TELPON : 0274896100</p> <p>TENAGA KERJA : 100 ATAU LEBIH ORANG</p> <p>KONTAK : WULAN SRITU (HRD)</p> | <p>PERUSAHAAN : WESTA PUSAKA KUSUMA, PT</p> <p>PRODUK UTAMA : PAKAIAN JADI (GARMEN)</p> <p>ALAMAT : JL. MAGELANG KM 16, KEMLOKO, CATUR HARJO, SLEMAN 55515</p> <p>NO TELPON : 02744364488</p> <p>TENAGA KERJA : 100 ATAU LEBIH ORANG</p> <p>KONTAK : PARJIYONO (WAKIL DIREKTUR)</p> |
| <p>PERUSAHAAN : LIBERTY CONVEKSI, CV</p> <p>PRODUK UTAMA : KAOS</p> <p>ALAMAT : SOMODARAN RT 008/ RW 010, BANYURADEN, GAMPING, SLEMAN 55293</p> <p>NO TELPON : 0274581083</p> <p>TENAGA KERJA : 20 - 99 ORANG</p> <p>KONTAK : JUNIA WIBOWO (OWNER)</p> | <p>PERUSAHAAN : PLACIDO GARMEN</p> <p>PRODUK UTAMA : KAOS/ T SHIRT</p> <p>ALAMAT : JL. RING ROAD BARAT 11, PELEMGURIH RT 006/ RW 011, BANYURADEN, GAMPING, SLEMAN 55293</p> <p>NO TELPON : 0274626188</p> <p>TENAGA KERJA : 20 - 99 ORANG</p> <p>KONTAK : SANTI (STAFF ADMIN)</p> |
| <p>PERUSAHAAN : DAYA BUDAYA CORP, CV</p> <p>PRODUK UTAMA : GARMEN</p> <p>ALAMAT : PATUK RT 008/ RW015 RINGROAD BARAT GAMPING, SLEMAN</p> <p>NO TELPON : -</p> <p>TENAGA KERJA : 20 - 99 ORANG</p> <p>KONTAK : ANDOYO (PEMERINTAH DESA BANGUNJIWO)</p> | <p>PERUSAHAAN : SOGAN JAYA ABADI, CV</p> <p>PRODUK UTAMA : PAKAIAN JADI DARI BATIK</p> <p>ALAMAT : JL. PALAGAN TENTARA PELAJAR KM 10 REJODANI RT 001/ RW 001, SARI HARJO, NGAGLIK, SLEMAN 55581</p> <p>NO TELPON : 02742830738</p> <p>TENAGA KERJA : 20 - 99 ORANG</p> <p>KONTAK : FAJAR (HRD)</p> |



KABUPATEN SLEMAN [04]

14 PAKAIAN JADI

| | |
|--|--|
| <p>PERUSAHAAN : KONVEKSI KAOS DJOGKER <BASKORO></p> <p>PRODUK UTAMA : KAOS</p> <p>ALAMAT : GAMPING KIDUL RT 003/ RW 017, AMBARKETAWANG, GAMPING, SLEMAN 55294</p> <p>NO TELPON : -</p> <p>TENAGA KERJA : 20 - 99 ORANG</p> <p>KONTAK : BASKORO HADI (PEMILIK)</p> | <p>PERUSAHAAN : KONVEKSI TAMBANG</p> <p>PRODUK UTAMA : KAOS, KEMEJA, DAN JAKET</p> <p>ALAMAT : REJOSARI RT 006/ RW 012, JOGOTIRTO, BERBAH, SLEMAN 55573</p> <p>NO TELPON : 0856-4370-7800</p> <p>TENAGA KERJA : 20 - 99 ORANG</p> <p>KONTAK : RATNA (CUSTOMER SERVICE)</p> |
| <p>PERUSAHAAN : YUSSUF & CO, CV</p> <p>PRODUK UTAMA : SERAGAM SISWA DAN TARUNA AU AD</p> <p>ALAMAT : JL. MELATI NO 15 NANGGULAN RT 015/ RW 019, MAGUWOHARJO, DEPOK, SLEMAN 55282</p> <p>NO TELPON : 0274488915</p> <p>TENAGA KERJA : 20 - 99 ORANG</p> <p>KONTAK : HERY M (ADMINISTRASI)</p> | <p>PERUSAHAAN : QIYADA CORP.</p> <p>PRODUK UTAMA : GAMIS, JILBAB, DEWASA ANAK</p> <p>ALAMAT : SABRANGWETAN RT 006/ RW 009, SRUNI, WUKIRSARI CANGKRINGAN 55583</p> <p>NO TELPON : 08155113222, 085868338456</p> <p>TENAGA KERJA : 20 - 99 ORANG</p> <p>KONTAK : ZAINAL ARIFIN (CEO)</p> |
| <p>PERUSAHAAN : MULTI ANUGRAH DAYA GARMINDO, PT</p> <p>PRODUK UTAMA : PAKAIAN JADI ATAU KEMEJA</p> <p>ALAMAT : JL. CANGKRINGAN KM 1 NO 8 DHURI, TIRTO MARTANI, KALASAN, SLEMAN 55571</p> <p>NO TELPON : 027497438</p> <p>TENAGA KERJA : 20 - 99 ORANG</p> <p>KONTAK : SEPTIAN (SATPAM)</p> | <p>PERUSAHAAN : HARIMAU, PT</p> <p>PRODUK UTAMA : SARUNG TANGAN</p> <p>ALAMAT : JL. PIYUNGAN PRAMBANAN KM 5 MADUREJO RT 003/ RW 019, PRAMBANAN, SLEMAN 55572</p> <p>NO TELPON : 02744398857</p> <p>TENAGA KERJA : 100 ATAU LEBIH ORANG</p> <p>KONTAK : -</p> |



KABUPATEN SLEMAN [04]

14 PAKAIAN JADI

| | |
|--|---|
| <p>PERUSAHAAN : SUKSES JIN YOUNG JAYA, PT PRODUK UTAMA : JASA SARUNG TANGAN ALAMAT : KADIROJO II RT 007/ RW 002, PURWO MARTANI, KALASAN, SLEMAN 55571</p> <p>NO TELPON : 0274882691 TENAGA KERJA : 20 - 99 ORANG KONTAK : FELIX (SATPAM)</p> | <p>PERUSAHAAN : TUNAS KARYA MANUNGGAL/KRISNA GLOVE IND</p> <p>PRODUK UTAMA : SARUNG TANGAN ALAMAT : GAYAMSARI RT 004/ RW 001 KEDULAN, TIRTOMARTANI, KALASAN, SLEMAN 55571</p> <p>NO TELPON : 085868698121 TENAGA KERJA : 20 - 99 ORANG KONTAK : NUR KUSWATI (HRD)</p> |
| <p>PERUSAHAAN : UDAKA INDONESIA <PERSERO>, PT</p> <p>PRODUK UTAMA : TOPI ALAMAT : JL. SOLO KM 11 CUPUWATU 1 RT 004/ RW 002, PURWOMARTANI, KALASAN, SLEMAN 55571</p> <p>NO TELPON : 02745242177 TENAGA KERJA : 100 ATAU LEBIH ORANG KONTAK : DILA NAHARIKRA W (HRD)</p> | <p>PERUSAHAAN : KONVEKSI ADE ERNA BUSANA PRODUK UTAMA : KOSTUM DRUMBAND ALAMAT : JAPANAN RT 002/RW 015, MARGOADI SEYEGAN, SLEMAN 55561</p> <p>NO TELPON : 0818265154 TENAGA KERJA : 20 - 99 ORANG KONTAK : NUR KHOLISH (PEMILIK)</p> |
| <p>PERUSAHAAN : MEGA PRIMA MANDIRI, CV PRODUK UTAMA : SARUNG TANGAN KARET ALAMAT : JETIS, TIRTOMARTANI, KALASAN, SLEMAN 55571</p> <p>NO TELPON : 081233787795 TENAGA KERJA : 20 - 99 ORANG KONTAK : MIA (ADMIN)</p> | <p>PERUSAHAAN : MAREL SUKSES PRATAMA, PT PRODUK UTAMA : KAOS KAKI ALAMAT : JL. . BARU MULUNGAN GONDANG PENEN RT 005/ RW 028, SIDOARUM, GODEAN, SLEMAN 55285</p> <p>NO TELPON : 0274867208 TENAGA KERJA : 100 ATAU LEBIH ORANG KONTAK : OLIN (MARKETING)</p> |



KABUPATEN SLEMAN [04]

14 PAKAIAN JADI

PERUSAHAAN : EAGLE GLOVE INDONESIA, PT
PRODUK UTAMA : INDUSTRI SARUNG TANGAN GOLF
ALAMAT : DUSUN BAYEN RT 005/
 RW 002, PURWO MARTANI,
 KALASAN, SLEMAN 55571
NO TELPON :0274498411
TENAGA KERJA :100 ATAU LEBIH ORANG
KONTAK :NANI MURKANDI LOBO
 (HRD)

PERUSAHAAN : KIHO BALI KORIN, PT
PRODUK UTAMA : SARUNG TANGAN GOLF
ALAMAT : BABADAN RT 005/ RW 002,
 PURWO MARTANI, KALASAN,
 SLEMAN 55571
NO TELPON :0274496415
TENAGA KERJA :100 ATAU LEBIH ORANG
KONTAK :FITRI ALIMAH
 (HRD)

PERUSAHAAN : LEZAX NESIA JAYA, PT
PRODUK UTAMA : INDUSTRI BARANG DARI KULIT-
 SARUNG TANGAN GOLF
ALAMAT : NOYOKERTEN RT 004 / 038,
 SENDANG TIRTO BERBAH,
 SLEMAN 55573
NO TELPON :02744435170
TENAGA KERJA :100 ATAU LEBIH ORANG
KONTAK :IBNU
 (SUPERVISOR)

PERUSAHAAN : ADI SATRIA ABADI, PT
PRODUK UTAMA : SARUNG TANGAN GOLF
ALAMAT : SIDOKERTO RT 003/ RW 001,
 PURWOMARTANI, KALASAN,
 SLEMAN 55571
NO TELPON :0274497447
TENAGA KERJA :100 ATAU LEBIH ORANG
KONTAK :ANA PRASETYA RINI
 (ACCOUNTING)

PERUSAHAAN : DONG BANG GLOVE, CV / DEBE
 LANGGENG AB
PRODUK UTAMA : SARUNG TANGAN KARET
ALAMAT : DUSUN WONOREJO RT 005/
 RW 008, SARIHARJO, NGAGLIK
 55581
NO TELPON :0274866846
TENAGA KERJA :100 ATAU LEBIH ORANG
KONTAK :EKA
 (ADMIN)

PERUSAHAAN : JAVA GLOVES PERDANA, PT
PRODUK UTAMA : SARUNG TANGAN GOLF (GOLF
 GLOVES)
ALAMAT : JL. SOLO KM. 11, DUSUN
 KADIROJO II RT 001/RW 001,
 PURWO MARTANI, KALASAN,
 SLEMAN 55571
NO TELPON :0274496140
TENAGA KERJA :100 ATAU LEBIH ORANG
KONTAK :PUJI RAHAYU
 (HRD)



KABUPATEN SLEMAN [04]

14 PAKAIAN JADI

PERUSAHAAN : SARI CIPTO SUKSES
PRODUK UTAMA : SARUNG TANGAN GOLF DARI KULIT
ALAMAT : JAGALAN NO. 7 RT 007/ RW 003, TEGALTIRTO, BERBAH 55573
NO TELPON : 02748227194
TENAGA KERJA : 100 ATAU LEBIH ORANG
KONTAK : SUHARMAJI (PERSONALIA)

PERUSAHAAN : CAHAYA SETYA MULIA, CV
PRODUK UTAMA : JASA MAKLOON JAHIT SARUNG TANGAN GOLF
ALAMAT : JL. SOLO KM 12 NGEBRUK MANGUNAN RT 007/ RW 015, KALITIRTO, BERBAH, SLEMAN 55573
NO TELPON : 0274496621
TENAGA KERJA : 20 - 99 ORANG
KONTAK : NUR WIDAYATI (ADMIN)

PERUSAHAAN : ELANG GLOBAL MANDIRI, CV
PRODUK UTAMA : JASA MEMBUAT SARUNG TANGAN DARI KARET
ALAMAT : JL. PRAMBANAN-PIYUNGAN KM, 5 POTRO JAYAN, MADU REJO, PRAMBANAN, SLEMAN 55572
NO TELPON : 02744398639
TENAGA KERJA : 20 - 99 ORANG
KONTAK : -

PERUSAHAAN : WINNER GLOVE
PRODUK UTAMA : SARUNG TANGAN GOLF
ALAMAT : SERUT JAGALAN RT 001/ RW 001, TEGALTIRTO, BERBAH, SLEMAN 55573
NO TELPON : 082220044903
TENAGA KERJA : 20 - 99 ORANG
KONTAK : KASEH WINARNI (PEMILIK USAHA)

PERUSAHAAN : LOTUS GLOVE
PRODUK UTAMA : JAHIT SARUNG TANGAN OLAHRAGA
ALAMAT : CANGAKAN RT 001/ RW 005, KALITIRTO, BERBAH, SLEMAN 55573
NO TELPON : 02744435287
TENAGA KERJA : 20 - 99 ORANG
KONTAK : MARYATI (KARYAWAN)

PERUSAHAAN : ELIN SPORT
PRODUK UTAMA : SARUNG TANGAN
ALAMAT : MADUBARU RT 001/ RW 026, MADUREJO PRAMBANAN, SLEMAN 55572
NO TELPON : 0274496865
TENAGA KERJA : 100 ATAU LEBIH ORANG
KONTAK : -



KABUPATEN SLEMAN [04]

14 PAKAIAN JADI

| | |
|--|---|
| <p>PERUSAHAAN : MANO, PT PRODUK UTAMA : SARUNG TANGAN GOLF ALAMAT : JL. KLURAK BARU RT 002/ RW 004, BOKO HARJO, PRAMBANAN, SLEMAN 55572</p> <p>NO TELPON : 0274496702 TENAGA KERJA : 100 ATAU LEBIH ORANG KONTAK : AIDI</p> | <p>PERUSAHAAN : SUKSES KOMETRINDO GLOVES, PT PRODUK UTAMA : SARUNG TANGAN MOTOR ALAMAT : KALIAJIR LOR RT 007/ RW 013, KALITIRTO, BERBAH, SLEMAN 55573</p> <p>NO TELPON : 02744986237 TENAGA KERJA : 20 - 99 ORANG KONTAK : NUNIEK MARDIARINI (DIREKTUR)</p> |
| <p>PERUSAHAAN : SARUNG TANGAN SURABAYA NOOR, PT PRODUK UTAMA : SARUNG TANGAN KULIT ALAMAT : TEGUHAN RT 001/ RW 018, KALITIRTO, BERBAH, SLEMAN 55573</p> <p>NO TELPON : 02744986108 TENAGA KERJA : 20 - 99 ORANG KONTAK : INDRA SETIAWAN (PENGURUS)</p> | <p>PERUSAHAAN : SPORT GLOVE INDONESIA, PT PRODUK UTAMA : SARUNG TANGAN GOLF ALAMAT : PLUMBON, SARDONOHARJO, NGAGLIK, SLEMAN 55581</p> <p>NO TELPON : TENAGA KERJA : 100 ATAU LEBIH ORANG KONTAK : NANA (HRD)</p> |
| <p>PERUSAHAAN : SPORT GLOVE INDONESIA <III>, PT PRODUK UTAMA : SARUNG TANGAN GOLF ALAMAT : DUSUN MANDUNGAN I, MARGOLUWIH, SEYEGAN, SLEMAN 55561</p> <p>NO TELPON : - TENAGA KERJA : 100 ATAU LEBIH ORANG KONTAK : NANA (HRD)</p> | <p>PERUSAHAAN : SN PRENGAR JAYA, PT PRODUK UTAMA : SARUNG TANGAN GOLF ALAMAT : RT 004/ RW 034 KALIMATI, TIRTOMARTANI, KALASAN, SLEMAN 55571</p> <p>NO TELPON : 0274497853 TENAGA KERJA : 100 ATAU LEBIH ORANG KONTAK : TITIK BIDIYATI (HRD)</p> |
| <p>PERUSAHAAN : SPORT GLOVE INDONESIA <I>, PT PRODUK UTAMA : SARUNG TANGAN ALAMAT : KRANDON, PANDOWOHARJO, SLEMAN 55512</p> <p>NO TELPON : 0274867431 TENAGA KERJA : 100 ATAU LEBIH ORANG KONTAK : NANA (HRD)</p> | |



KABUPATEN SLEMAN [04]

15 KULIT, BARANG DARI KULIT, DAN ALAS KAKI

PERUSAHAAN : TAS GENDHIS/ BAGS, CV
 PRODUK UTAMA : TAS RAJUT
 ALAMAT : BEDOG RT 003/ RW 024,
 NOGOTIRTO, GAMPING,
 SLEMAN 55291
 NO TELPON :085799948629
 TENAGA KERJA :20 - 99 ORANG
 KONTAK :EKO
 (SUPERVISOR)

PERUSAHAAN : YAYASAN DIAN MANDALA /
 SWARA MANDALA WANGI, PT
 PRODUK UTAMA :TAS KULIT IKAN PARI
 ALAMAT :JL. KALIURANG KM. 7 GG.
 JURUGSARI IV/14 KAYEN,
 CONDONGCATUR, DEPOK,
 SLEMAN 55283
 NO TELPON :0274880650, 0274-882005,
 08112646680
 TENAGA KERJA :100 ATAU LEBIH ORANG
 KONTAK :RITA
 (ADMIN)

PERUSAHAAN : RUMAH WARNA
 CORPORATION
 PRODUK UTAMA :TAS DAN HANDICRAFT
 ACCESORIES
 ALAMAT :JL. KEMUNING NO. 17
 SAWITSARI, GANDOK,
 CONDONGCATUR, DEPOK,
 SLEMAN 55283
 NO TELPON :0274884816
 TENAGA KERJA :20 - 99 ORANG
 KONTAK :ROMA
 (ADMIN)

PERUSAHAAN : ASTODAYAGIRI, CV
 PRODUK UTAMA :TAS CARRIER/DAYPACK
 ALAMAT :JL. ARWANA RAYA PERUM
 NOGOTIRTO V RT 001/ RW 035,
 NOGOTIRTO, GAMPING,
 SLEMAN 55292
 NO TELPON :082838800867
 TENAGA KERJA :20 - 99 ORANG
 KONTAK :RIRIN
 (HRD)

PERUSAHAAN : MANDIRI JOGJA
 INTERNASIONAL, PT
 PRODUK UTAMA :TAS KULIT
 ALAMAT : KARANG ASEM RT 002/ RW
 026, SENDANGTIRTO, BERBAH,
 SLEMAN 55573
 NO TELPON :0811 2656 181
 TENAGA KERJA :100 ATAU LEBIH ORANG
 KONTAK :BAGUS TRI DAMBODI
 (OPERASIONAL)

PERUSAHAAN : SINAR ALBASIA UTAMA, CV
 PRODUK UTAMA : KAYU BARECORE
 ALAMAT :JL. CANGKRINGAN KM 4,
 BABADAN RT 006/ RW 002,
 PURWOMARTANI, KALASAN,
 SLEMAN 55571
 NO TELPON : -
 TENAGA KERJA :100 ATAU LEBIH ORANG
 KONTAK :LINA NURHAYATI
 (KABAG SDM)

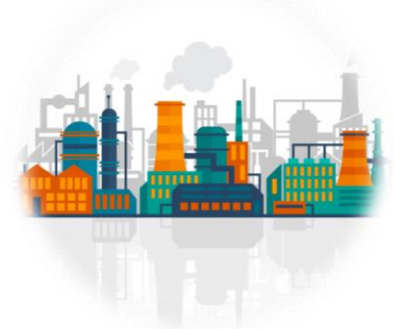

KABUPATEN SLEMAN [04]

16 KAYU, BARANG DARI KAYU, DAN ALAS KAKI

| | |
|--|--|
| <p>PERUSAHAAN : SINAR ALBASIA UTAMA, CV PRODUK UTAMA : KAYU BARECORE ALAMAT : JL. CANGKRINGAN KM 4, BABADAN RT 006/ RW 002, PURWOMARTANI, KALASAN, SLEMAN 55571</p> <p>NO TELPON : - TENAGA KERJA : 100 ATAU LEBIH ORANG KONTAK : LINA NURHAYATI (KABAG SDM)</p> | <p>PERUSAHAAN : MOKKEN CITARONA, PT PRODUK UTAMA : KAYU LAPIS ALAMAT : JL. PURBAYA NO. 31, TUNDAN, WARAK LOR, SENDANGADI, MLATI, SLEMAN</p> <p>NO TELPON : 0274866057 TENAGA KERJA : 20 - 99 ORANG KONTAK : WIWIT (ADMIN)</p> |
| <p>PERUSAHAAN : MARGA JAYA, UD PRODUK UTAMA : KUSEN DAUN PINTU DARI KAYU ALAMAT : JL. WATES KM. 5,5 BODEH RT 008/ RW 026, AMBARKETAWANG, GAMPING, SLEMAN 55294</p> <p>NO TELPON : 0274374571 TENAGA KERJA : 20 - 99 ORANG KONTAK : RUNTI ARI (STAFF ADMIN)</p> | <p>PERUSAHAAN : MARGO AGUNG, PT PRODUK UTAMA : KUSEN, PINTU ALAMAT : JL. KEBONAGUNG NO. 168, SENDANGADI, MLATI, SLEMAN 55285</p> <p>NO TELPON : 0274865128 TENAGA KERJA : 100 ATAU LEBIH ORANG KONTAK : HENDI LUMANTORO (MANAGER PRODUKSI)</p> |
| <p>PERUSAHAAN : TUNGGAK SEMI PRODUK UTAMA : ANYAMAN BAMBU ALAMAT : MALANGAN, SUMBER AGUNG, MOYUDAN, SLEMAN 55563</p> <p>NO TELPON : 02746497177 TENAGA KERJA : 100 ATAU LEBIH ORANG KONTAK : SURYADI (PEMILIK)</p> | <p>PERUSAHAAN : HOMEWARE INTERNATIONAL INDONESIA, PT PRODUK UTAMA : KERAJINAN TANGAN ENCENG ROTAN ALAMAT : MARANGAN CANDIREJO BARU RT 008/ RW 019, BOKO HARJO, PRAMBANAN, SLEMAN 55572</p> <p>NO TELPON : 0274498168 TENAGA KERJA : 100 ATAU LEBIH ORANG KONTAK :-</p> |



KABUPATEN SLEMAN [04]

16 KAYU, BARANG DARI KAYU, DAN ALAS KAKI

| | |
|--|--|
| <p>PERUSAHAAN : TENUN OGLEK PRODUK UTAMA : TAPLAK MEJA PLASMED - TENUN LIDI GEBANG ALAMAT : GAMPLONG I, SUMBERRAHAYU, MOYUDAN, SLEMAN 55563 NO TELPON : 08122770668 TENAGA KERJA : 20 - 99 ORANG KONTAK : RINAWATI (PEMILIK)</p> | <p>PERUSAHAAN : RAGIL JAYA CRAFT PRODUK UTAMA : ANYAMAN AGEL - ALAS PIRING ALAMAT : GAMPLONG I, SUMBERRAHAYU, MOYUDAN, SLEMAN 55563 NO TELPON : 08121583657 TENAGA KERJA : 20 - 99 ORANG KONTAK : WALUDIN (PEMILIK)</p> |
| <p>PERUSAHAAN : PANDANUS INTERNUSA, CV PRODUK UTAMA : KERAJINAN TANGAN (TAS, TEMPAT TISU) ALAMAT : JL. ANGGREK NO. 144 D SAMBILEGI RT 002/ RW 001, PURWO MARTANI, KALASAN, SLEMAN 55282 NO TELPON : 02744987720 TENAGA KERJA : 20 - 99 ORANG KONTAK : WAHYU BUDI ASTUTI (ADMINISTRASI)</p> | <p>PERUSAHAAN : ALAM INDAH, CV PRODUK UTAMA : PEGANGAN TEKO DARI ROTAN ALAMAT : SUMBER GAMOL RT 005/ RW 014, BALECATUR, GAMPING, SLEMAN 55295 NO TELPON : TENAGA KERJA : 20 - 99 ORANG KONTAK : NURSIYANTI (STAFF ADMIN)</p> |

17 KERTAS DAN BARANG DARI KERTAS

| | |
|---|--|
| <p>PERUSAHAAN : CENTRAL PACK PRODUK UTAMA : KARTON PACKING-BOX ALAMAT : PONDOK WETAN KALITIRTO RT 001, TEGAL TIRTO, BERBAH, SLEMAN 55573 NO TELPON : 0816658623 TENAGA KERJA : 20 - 99 ORANG KONTAK : RENI (ADMINISTRASI)</p> | <p>PERUSAHAAN : JIHE JAWA ABADI, PT PRODUK UTAMA : KEMASAN RAMBUT PALSO/WIG ALAMAT : PRUMPUNG RT 004/ RW 020 JL. REJONDANI, SARDONOHARJO, NGAGLIK, SLEMAN 55581 NO TELPON : 0274360598 TENAGA KERJA : 20 - 99 ORANG KONTAK : MEI (HRD)</p> |
|---|--|



KABUPATEN SLEMAN [04]

18 PERCETAKAN DAN REPRODUKSI MEDIA REKAMAN

PERUSAHAAN : PERCETAKAN ALYSKHA
PRODUK UTAMA : PERCETAKAN BUKU, BROSUR,
 PAMFLET
ALAMAT : BANARAN RT 005/ RW 014,
 SENDANGADI, MLATI, SLEMAN
 55285
NO TELPON :0274865784
TENAGA KERJA :20 - 99 ORANG
KONTAK :WULAN
 (MANAGER)

PERUSAHAAN : ABANK IRENK, CV
PRODUK UTAMA : BUKU TAHUNAN SEKOLAH
ALAMAT : JL. SUKOHARJO NO 136 A,
 GEJAYAN, SANGGRAHAN,
 CONDONGCATUR, DEPOK,
 SLEMAN
NO TELPON :085743365797
TENAGA KERJA :20 - 99 ORANG
KONTAK :ADITYA P
 (ADMIN)

PERUSAHAAN : PLANET BIRU CREATIVE DESIGN
PRODUK UTAMA : DIGITAL PRINTING, BALIHO
ALAMAT : KROMODANGSAN RT 002/ RW
 017, LUMBUNG REJO, TEMPEL,
 SLEMAN 55552
NO TELPON : -
TENAGA KERJA :20 - 99 ORANG
KONTAK :NUR PUJI LESTARI
 (STAFF ADMINISTRASI)

PERUSAHAAN : SPEKTRUM GRAPHIC STUDIO
PRODUK UTAMA : DIGITAL PRINTING
ALAMAT : JL. PROF HERMAN YOHANES
 NO 1099 RW 002, SAGAN,
 SAMIRONO, CATURTUNGGAL,
 DEPOK 55281
NO TELPON :0274545480 / 2921025
 /2920628
TENAGA KERJA :20 - 99 ORANG
KONTAK :ADI SULISTYO
 (ADMINISTRASI)

PERUSAHAAN : AGUNG FOTOCOPY DAN
 DIGITAL PRINTING
PRODUK UTAMA : DIGITAL PRINTING
ALAMAT : JALAN BABARSARI NO 5
 RT 006/ RW 002, NGENTAK,
 JANTI, CATURTUNGGAL,
 DEPOK, SLEMAN 55281
NO TELPON :0274488612 / 485850
TENAGA KERJA :20 - 99 ORANG
KONTAK :BUDI SANTOSO
 (SUPERVISOR)

PERUSAHAAN : MANGROVE INTERNATIONAL,
 CV
PRODUK UTAMA : BARANG CETAKAN DIGITAL
 PRINTING
ALAMAT : JL. BOUGENVILLE CT X 11,
 KARANGGAYAM,
 CATURTUNGGAL, DEPOK,
 SLEMAN 55281
NO TELPON :02746411510 / 6411545
TENAGA KERJA :20 - 99 ORANG
KONTAK :-



KABUPATEN SLEMAN [04]

18 PERCETAKAN DAN REPRODUKSI MEDIA REKAMAN

PERUSAHAAN : GRAPHICO
PRODUK UTAMA : BARANG DIGITAL PRINTING
ALAMAT : JL. KALIURANG KM 5,5 NO 18
 RT 001/ RW 001, MANGGUNG,
 CATUR TUNGGAL, DEPOK,
 SLEMAN 55281
NO TELPON : 0274587057
TENAGA KERJA : 20 - 99 ORANG
KONTAK : SIGIT FERYANTO
 (KEPALA TOKO)

PERUSAHAAN : LENDIS CIPTA MEDIA JAYA, PT
PRODUK UTAMA : BALIHO, SPANDUK, BANNER,
 NEON BOX
ALAMAT : JL. KABUPATEN NO 833
 JAMBON RT 001/ RW 024,
 NOGOTIRTO, GAMPING,
 SLEMAN 55292
NO TELPON : 02746415375
TENAGA KERJA : 100 ATAU LEBIH ORANG
KONTAK : ELI
 (HRD)

PERUSAHAAN : KANISIUS, PT
PRODUK UTAMA : PERCETAKAN BUKU
ALAMAT : JL. CEMPAKA 9 DERESAN,
 SANTREN, CATURTUNGGAL,
 DEPOK, SLEMAN 55281
NO TELPON : 0274588783 / 588300 /
 2112277 / 081575520807
TENAGA KERJA : 100 ATAU LEBIH ORANG
KONTAK : VERA
 (ADMINISTRASI)

PERUSAHAAN : ANDI OFFSET, CV
PRODUK UTAMA : PERCETAKAN BUKU
ALAMAT : JL. BEO 38-40 RT 017/ RW 006,
 CATUR TUNGGAL, DEPOK,
 SLEMAN 55281
NO TELPON : 0274561881
TENAGA KERJA : 100 ATAU LEBIH ORANG
KONTAK : DORA
 (KARYAWAN ADMINISTRASI)

PERUSAHAAN : GADJAHMADA UNIVERSITY
 PRESS
PRODUK UTAMA : BUKU
ALAMAT : JL. GRAFIKA I, KAMPUS UGM,
 BULAKSUMUR, SINDUADI,
 MLATI, SLEMAN 55281
NO TELPON : 0274561037
TENAGA KERJA : 20 - 99 ORANG
KONTAK : -

PERUSAHAAN : PANCARAN ABADI SEJAHTERA
 <PAS SABLON>
PRODUK UTAMA : KAOS
ALAMAT : JOMBOR LOR RT 001/ RW 018,
 SINDUADI, MLATI 55284
NO TELPON : 0816686428
TENAGA KERJA : 20 - 99 ORANG
KONTAK : BUDI SISWANTO
 (PEMILIK)



KABUPATEN SLEMAN [04]

18 PERCETAKAN DAN REPRODUKSI MEDIA REKAMAN

| | |
|--|---|
| <p>PERUSAHAAN : KAMAJAYA KREASINDO PRODUK UTAMA : BANNER, UNDANGAN PERNIKAHAN, STIKER ALAMAT : JL. WAHID HASYIM 26 RT 007/ RW 025 WIDORO BARU, NGROPOH, CONDONG CATUR, DEPOK, SLEMAN 55281 NO TELPON : 0274486681, 085602531599, 0878-4811-0092 TENAGA KERJA : 20 - 99 ORANG KONTAK : AGUNG NUGROHO (HRD)</p> | <p>PERUSAHAAN : PRINTING OUT DOOR ACOR PRODUK UTAMA : BANNER SPANDUK, DLL ALAMAT : JL. WAHID HASYIM NO 47 RT 001/ RW 023, NGROPOH, CONDONGCATUR, DEPOK, SLEMAN 55582 NO TELPON : 0274487617 TENAGA KERJA : 20 - 99 ORANG KONTAK : ADITYA MEIKA (OPERASIONAL)</p> |
|--|---|

20 BAHAN KIMIA DAN BARANG DARI BAHAN KIMIA

| | |
|--|---|
| <p>PERUSAHAAN : MITRA MUSTIKA SEJAHTERA SENTOSA, PT PRODUK UTAMA : BRIKET ARANG BATOK KELAPA ALAMAT : PATUK RT 003/ RW 021, REJOSARI, SARDONOHARJO, NGAGLIK, SLEMAN 55581 NO TELPON : 081359494899 TENAGA KERJA : 20 - 99 ORANG KONTAK : REVINTA (ACCOUNTING)</p> | <p>PERUSAHAAN : MAKMUR RAYA SEJATI, PT PRODUK UTAMA : ARANG BRIKET ALAMAT : SALAKAN RT 003/RW 002 SELOMARTANI, KALASAN, SLEMAN 55571 NO TELPON : 087700936107 TENAGA KERJA : 20 - 99 ORANG KONTAK : DIAN OENTORO UNGGUL RF (ADMINISTRASI)</p> |
| <p>PERUSAHAAN : INDMIRA, PT PRODUK UTAMA : PUPUK ORGANIK ALAMAT : JL. KALIURANG KM 16 KLEDOKAN RT 002/ RW 007, UMBULMARTANI, NGEMPLAK 55584 NO TELPON : 0274898269 TENAGA KERJA : 100 ATAU LEBIH ORANG KONTAK : DENI RISMAWAN (STAF)</p> | <p>PERUSAHAAN : SURYA CIPTA PERKASA, PT PRODUK UTAMA : PUPUK CAIR ALAMAT : BROMONILAN RT 008/ RW 003, PURWOMARTANI, KALASAN, SLEMAN 55571 NO TELPON : 0274395177 TENAGA KERJA : 20 - 99 ORANG KONTAK : AGUSTIN SARWI A (ADMINISTRASI)</p> |



KABUPATEN SLEMAN [04]

20 BAHAN KIMIA DAN BARANG DARI BAHAN KIMIA

PERUSAHAAN : REFI CHEMICAL INDUSTRY
PRODUK UTAMA : LILIN PENERANGAN DARI
PARAFIN
ALAMAT : JL. PANGERAN PURBOYO
NO. 10, WARAK, SUMBERADI,
MLATI, SLEMAN 55288
NO TELPON : 0274868565
TENAGA KERJA : 20 - 99 ORANG
KONTAK : AGUS
(MANAGER)

PERUSAHAAN : LARISSA ANUGERAH
SEJAHTERA, PT
PRODUK UTAMA : KOSMETIK
ALAMAT : GG DAHLIA NO 92 RT 001/
RW 043, KAYEN,
CONDONGCATUR, DEPOK,
SLEMAN 55283
NO TELPON : 0274882484
TENAGA KERJA : 20 - 99 ORANG
KONTAK : YOKEBED A P
(KABAG KEUANGAN)

21 FARMASI, PRODUK OBAT KIMIA DAN OBAT TRADISIONAL

PERUSAHAAN : BERLICO MULIA FARMA, PT
PRODUK UTAMA : OBAT
ALAMAT : JL. RAYA YOGYA-SOLO KM.
10.6, PURWO MARTANI,
KALASAN, SLEMAN 55571
NO TELPON : 0274496446/4978931/496443
TENAGA KERJA : 100 ATAU LEBIH ORANG
KONTAK : EDWIN YUSTIAN D
(SPV HRD)

22 KARET, BARANG DARI KARET, DAN PLASTIK

PERUSAHAAN : ANWID GRAHA, PT
PRODUK UTAMA : PLASTIK LEMBARAN BIJI DAN
FOOD BOX
ALAMAT : JL. RAYA MAGELANG KM. 16,5,
MARGOREJO, TEMPEL, SLEMAN
55552
NO TELPON : 02747482828
TENAGA KERJA : 100 ATAU LEBIH ORANG
KONTAK : YULI TRININGSIH
(SATF ACCOUNTING)

PERUSAHAAN : PLASTIK HARAPAN MITRA
KARYA ABADI, PT
PRODUK UTAMA : BIJI PLASTIK
ALAMAT : JL. PATRAN TEGAL, SINDUADI,
MLATI, SLEMAN 55284
NO TELPON :
TENAGA KERJA : 100 ATAU LEBIH ORANG
KONTAK : SRI HANDAYANI
(HRD)



KABUPATEN SLEMAN [04]

22 KARET, BARANG DARI KARET, DAN PLASTIK

PERUSAHAAN : MITRA KARYA PLASTINDO, PT
PRODUK UTAMA : PLASTIK FOOD PACK - MKP7M
ALAMAT : JL. MAGELANG KM 14,
 NGEMPLAK RT 002/ RW 030,
 CATUR HARJO, SLEMAN 55515
NO TELPON : 02744363642, 0274-4363892
TENAGA KERJA : 100 ATAU LEBIH ORANG
KONTAK : UDI CHUMAEDI
 (HRD)

PERUSAHAAN : SUPRATIK SURYAMAS, PT
PRODUK UTAMA : BOTOL PLASTIK
ALAMAT : JL. MAGELANG KM. 12,
 JL. SALAK DURENAN, TRIHARJO,
 SLEMAN 55511
NO TELPON : 0274868398
TENAGA KERJA : 100 ATAU LEBIH ORANG
KONTAK : SINTA
 (STAF RECRUTMENT)

PERUSAHAAN : KAWAN SEJATI AKURASI, PT
PRODUK UTAMA : TUTUP KEMASAN PLASTIK
 BERBAGAI UKURAN
ALAMAT : JL. KALIURANG KM. 19,2
 PURWODADI, PAKEM
 BINANGUN, PAKEM 55582
NO TELPON : 0274896953
TENAGA KERJA : 100 ATAU LEBIH ORANG
KONTAK : FENNY
 (ADMIN)

PERUSAHAAN : KREASI GLOBAL PLAST, PT
PRODUK UTAMA : MIKA/ PEMBUNGKUS
 MAKANAN
ALAMAT : JL. SILIWANGI JAMBON
 TRIHANGGO NO 11,
 TRIHANGGO, GAMPING,
 SLEMAN 55291
NO TELPON : 02744361445
TENAGA KERJA : 20 - 99 ORANG
KONTAK : BUDI RAHAYU
 (STAFF PRODUKSI)

PERUSAHAAN : POLLY SINDUPLAS
PRODUK UTAMA : BIJI PLASTIK
ALAMAT : JL. MAGELANG KM. 5,6 RT 001/
 RW 021, SINDUADI, MLATI,
 SLEMAN 55284
NO TELPON : 0274589550
TENAGA KERJA : 100 ATAU LEBIH ORANG
KONTAK : ERNA
 (ADMIN)



KABUPATEN SLEMAN [04]

23 BARANG GALIAN BUKAN LOGAM

PERUSAHAAN : TONGGAK AMPUH, PT
PRODUK UTAMA : TIANG LISTRIK BETON
ALAMAT : JL. MAGELANG KM. 15,2
 KEMLOKO, CATURHARJO,
 SLEMAN 55515
NO TELPON : 0274868684
TENAGA KERJA : 100 ATAU LEBIH ORANG
KONTAK : TRITOYO
 (SECURITY)

PERUSAHAAN : KARYA BETON SUDHIRA, PT
PRODUK UTAMA : BETON JADI
ALAMAT : JL. SOLO KM. 12,5 KARANG
 KALASAN, TIRTO MARTANI,
 KALASAN, SLEMAN 55571
NO TELPON : 0274496706
TENAGA KERJA : 20 - 99 ORANG
KONTAK : RAHMAT
 (SALES)

PERUSAHAAN : DIAMOND BARU, PT
PRODUK UTAMA : BATU, PAVING, CON BLOK,
 UBIN
ALAMAT : JL. MAGELANG KM. 7,2,
 SENDANGADI, MLATI, SLEMAN
 55285
NO TELPON : 0274868070
TENAGA KERJA : 100 ATAU LEBIH ORANG
KONTAK : YULIANTO NUGROHO
 (ADMIN)

PERUSAHAAN : GENTENG MUTIARA MANDIRI
PRODUK UTAMA : GENTENG BETON
ALAMAT : JL. MAGELANG KM. 8,3
 MULUNGAN WETAN,
 SENDANGADI, MLATI, SLEMAN
 55285
NO TELPON : 0274868238
TENAGA KERJA : 100 ATAU LEBIH ORANG
KONTAK : SENO
 (ADMIN)

PERUSAHAAN : MONEX, CV
PRODUK UTAMA : BATAKO
ALAMAT : JL. MAGELANG KM. 17
 NGEBONG RT 002/ RW 023,
 MARGO REJO, TEMPEL 55552
NO TELPON : 02744362929
TENAGA KERJA : 20 - 99 ORANG
KONTAK : SRI SUJAN
 (ADMIN)

PERUSAHAAN : WAHYU MARGA JAYA, UD
PRODUK UTAMA : BATAKO, BIS BETON, CONBLOK
ALAMAT : SALAKAN RT 006/ RW 002,
 SELOMARTANI, KALASAN,
 SLEMAN 55571
NO TELPON : 08122969093
TENAGA KERJA : 20 - 99 ORANG
KONTAK : WAHYU TRIYONO
 (PEMILIK)



KABUPATEN SLEMAN [04]

23 BARANG GALIAN BUKAN LOGAM

PERUSAHAAN : NUSACOM, CV
PRODUK UTAMA : PAVING/CONBLOK
ALAMAT : JL. CANGKRINGAN NO 68
 DHURI RT 007/ RW 021, TIRTO
 MARTANI, KALASAN, SLEMAN
 55571
NO TELPON : -
TENAGA KERJA : 20 - 99 ORANG
KONTAK : FEBTY ANGGRIYANI
 (ADMIN)

PERUSAHAAN : ASTON, CV
PRODUK UTAMA : PAVING BLOK DARI SEMEN
ALAMAT : JL. TEMPEL-TURI KM. 2
 TEGALREJO, MARGOREJO,
 TEMPEL, SLEMAN 55552
NO TELPON : 0274586747
TENAGA KERJA : 20 - 99 ORANG
KONTAK : REZA
 (STAFF ADMINISTRASI)

PERUSAHAAN : SETIAJI MANDIRI, PT
PRODUK UTAMA : FIBERCEMENT
ALAMAT : JL. SOLO KM. 12,5,
 NGANGKRUK, KARANG
 KALASAN, TIRTOMARTANI,
 KALASAN, SLEMAN 55571
NO TELPON : 0274497188
TENAGA KERJA : 20 - 99 ORANG
KONTAK : -

PERUSAHAAN : JAVA INTI SARANA, PT/INTICON
PRODUK UTAMA : BETON
ALAMAT : JL. MAGELANG KM 16,5
 RT 001/ RW 019, TRIHANGGO,
 GAMPING, SLEMAN 55291
NO TELPON : 0274622937
TENAGA KERJA : 20 - 99 ORANG
KONTAK : ERNA KARTIKA SARI
 (STAFF ADMIN)

PERUSAHAAN : MATTA INDONESIA
PRODUK UTAMA : TEGEL
ALAMAT : BLEMBEM LOR RT 004/
 RW 007, HARJOBINANGUN,
 PAKEM, SLEMAN 55582
NO TELPON : 0274897924
TENAGA KERJA : 20 - 99 ORANG
KONTAK : A AG ANANTA WIJAYA
 (MANAGER)

PERUSAHAAN : SANTOSA ABADI, CV
PRODUK UTAMA : BATU ALAM
ALAMAT : BABADAN RT 002/ RW 006,
 PURWOMARTANI, KALASAN,
 SLEMAN 55571
NO TELPON : 0274542888
TENAGA KERJA : 20 - 99 ORANG
KONTAK : ADITYA BUDI S
 (STAF ADMINISTRASI)

PERUSAHAAN : PRI ADHI HUSADA, PT
PRODUK UTAMA : PEMOTONGAN BATU ALAM
ALAMAT : JL. MAGELANG KM. 15 ,
 KEMLOKO, CATURHARJO,
 SLEMAN 55515
NO TELPON : 0274868687
TENAGA KERJA : 20 - 99 ORANG
KONTAK : IBU SRI
 (STAFF)



KABUPATEN SLEMAN [04]

25 BARANG DARI LOGAM, BUKAN MESIN DAN PERALATANNYA

| | |
|--|---|
| <p>PERUSAHAAN : BENGKEL LAS RAJIN PRODUK UTAMA : TERALIS, KANOPI, PAGAR TANGGA ALAMAT : JL. KALIURANG KM 6.2, GG. PANDEGA MUKTI 46 A, CATURTUNGGAL, DEPOK, SLEMAN 55281 NO TELPON : 027886282 TENAGA KERJA : 20 - 99 ORANG KONTAK : -</p> | <p>PERUSAHAAN : KHALIFAH NIAGA LANTABURA, PT PRODUK UTAMA : MESIN PENGEMAS DAN MESIN PENGOLAHAN SAMPAH ORGANIK ALAMAT : JL. MAGELANG KM 13, KRAPYAK, TRIHARJO, SLEMAN 55514 NO TELPON : 0274869720 TENAGA KERJA : 20 - 99 ORANG KONTAK : RIDHO (STAFF)</p> |
|--|---|

28 BARANG DARI LOGAM, BUKAN MESIN DAN PERALATANNYA

| | |
|---|--|
| <p>PERUSAHAAN : KHALIFAH NIAGA LANTABURA, PT PRODUK UTAMA : MESIN PENGEMAS DAN MESIN PENGOLAHAN SAMPAH ORGANIK ALAMAT : JL. MAGELANG KM 13, KRAPYAK, TRIHARJO, SLEMAN 55514 NO TELPON : 0274869720 TENAGA KERJA : 20 - 99 ORANG KONTAK : RIDHO (STAFF)</p> | <p>PERUSAHAAN : PACKAGING INTEGRA CENTER PRODUK UTAMA : MESIN FILLING ALAMAT : JL. KALIURANG KM 10, NGLABAN NO.59 RT 004/ RW015, SINDUHARJO, NGAGLIK, SLEMAN 55581 NO TELPON : 02744532075 TENAGA KERJA : 20 - 99 ORANG KONTAK : DEWI (ADMIN)</p> |
| <p>PERUSAHAAN : TUNAS KARYA, CV PRODUK UTAMA : MESIN PENGOLAH HASIL PERTANIAN ALAMAT : JL. KALIURANG KM 15 BEJI RT 004/ RW 016, HARJOBINANGU, PAKEM, SLEMAN 55582 NO TELPON : - TENAGA KERJA : 20 - 99 ORANG KONTAK : FENI AGUSTIN (ADMINISTRASI)</p> | <p>PERUSAHAAN : KHALIFAH NIAGA LANTABURA, PT PRODUK UTAMA : MESIN PENGEMAS MERICA DAN KOPI ALAMAT : JL. MAGELANG KRAPYAK TRIHARJO SLEMAN RT 003/ RW 020, SLEMAN 55514 NO TELPON : 0274869720 / 0812-2779-9912 / 0812-2779-9912 / 0812-2779-9912 TENAGA KERJA : 20 - 99 ORANG KONTAK : RIDHA ADIN (KABAG UMUM)</p> |



KABUPATEN SLEMAN [04]

28 BARANG DARI LOGAM, BUKAN MESIN DAN PERALATANNYA

| | |
|--|--|
| <p>PERUSAHAAN : BENGKEL REKAYASA WANGDI UD</p> <p>PRODUK UTAMA : MESIN PERTANIAN</p> <p>ALAMAT : CAMBAHAN RT 002/ RW 025, NOGOTIRTO, GAMPING, SLEMAN 55292</p> <p>NO TELPON :0274621065</p> <p>TENAGA KERJA :20 - 99 ORANG</p> <p>KONTAK :HENI (PEMILIK)</p> | <p>PERUSAHAAN : YOGYA PRESISI TEHNIKATAMA, PT</p> <p>PRODUK UTAMA : MOLD PRECISION PART, PLASTIC INJECTION</p> <p>ALAMAT : JL. CANGKRINGAN, DHURI, TIRTOMARTANI, SLEMAN 55571</p> <p>NO TELPON :0274498282</p> <p>TENAGA KERJA :100 ATAU LEBIH ORANG</p> <p>KONTAK :TYAS (HRD)</p> |
|--|--|

29 SUKU CADANG DAN AKSESORIS KENDARAAN BERMOTOR, TRAILER DAN SEMI TRAILER

| | |
|---|--|
| <p>PERUSAHAAN : KAROSERI DOLASINDO, UD</p> <p>PRODUK UTAMA : DUMP TRUCK, BAK TRUCK</p> <p>ALAMAT : JL. KALIURANG KM 9, GANDOK RT 003/ RW 020, SINDUHARJO, NGAGLIK, SLEMAN 55581</p> <p>NO TELPON :0274882575</p> <p>TENAGA KERJA :20 - 99 ORANG</p> <p>KONTAK :TITO (ADMIN)</p> | <p>PERUSAHAAN : FAJAR MANDIRI, CV</p> <p>PRODUK UTAMA : BAK TRUK</p> <p>ALAMAT : JL WONOSARI KM 10.5, TEGALSARI RT 006/ RW 018, TEGAL TIRTO, BERBAH, SLEMAN 55573</p> <p>NO TELPON :02744353193</p> <p>TENAGA KERJA :20 - 99 ORANG</p> <p>KONTAK : -</p> |
| <p>PERUSAHAAN : MBG PUTRA MANDIRI, PT</p> <p>PRODUK UTAMA : KOMPONEN MANUFAKTUR</p> <p>ALAMAT : JL. RING ROAD BARAT SALAKAN RT 008/ RW 026, NOGOTIRTO, GAMPING, SLEMAN 55291</p> <p>NO TELPON :0818641964</p> <p>TENAGA KERJA :20 - 99 ORANG</p> <p>KONTAK :ARIF BUDI (HRD)</p> | |



KABUPATEN SLEMAN [04]

31 FURNITUR

PERUSAHAAN : NIAGA MERAPI, PT/ YESUS
 OMOLON , PT
PRODUK UTAMA : FURNITURE
ALAMAT : JL. RINGROAD BARAT
 CAMBAHAN, NOGOTIRTO,
 GAMPING, SLEMAN 55292
NO TELPON : 085643551983
TENAGA KERJA : 100 ATAU LEBIH ORANG
KONTAK : NENI S DEWI
 (HRD)

PERUSAHAAN : BOTHWELL INDONESIA, PT
PRODUK UTAMA : FURNITUR KAYU
ALAMAT : JL. KALIURANG KM. 10,9,
 SARDONOHARJO, NGAGLIK,
 SLEMAN 55581
NO TELPON : 0274885917
TENAGA KERJA : 100 ATAU LEBIH ORANG
KONTAK : VIO
 (STAFF)

PERUSAHAAN : PERWITA KARYA DIV
 FURNITURE, PT
PRODUK UTAMA : MEBEL
ALAMAT : JL. RAYA BERBAH UTARA,
 SUMBER KULON RT 001/ RW
 001, KALITIRTO, BERBAH,
 SLEMAN 55573
NO TELPON : 02744435211
TENAGA KERJA : 100 ATAU LEBIH ORANG
KONTAK : Y RUDI SANTOSO

PERUSAHAAN : PADMACITRA AMAHI, PT
PRODUK UTAMA : MEBEL KAYU - MEJA KURSI
ALAMAT : DESA DONOKERTO, TURI,
 SLEMAN 55551
NO TELPON : 02744461646
TENAGA KERJA : 20 - 99 ORANG
KONTAK : -

PERUSAHAAN : INDO MERAPI
PRODUK UTAMA : MEBEL DARI KAYU (LEMARI,
 MEJA, DLL)
ALAMAT : JL. PRAMBANAN-PIYUNGAN
 KM 4,1 RT 004/ RW 027,
 BOKO HARJO, PRAMBANAN,
 SLEMAN 55572
NO TELPON : 0274496862
TENAGA KERJA : 100 ATAU LEBIH ORANG
KONTAK : -

PERUSAHAAN : ABI ELANG INDO, PT
PRODUK UTAMA : MEJA, KURSI, KABINET, RAK
ALAMAT : JL. KALIURANG KM. 9,3 NO. 77,
 SARDONOHARJO, NGAGLIK,
 SLEMAN 55581
NO TELPON : 0274882760
TENAGA KERJA : 20 - 99 ORANG
KONTAK : TASYA
 (STAFF)



KABUPATEN SLEMAN [04]

31 FURNITUR

PERUSAHAAN : SYOVARIMEN IPAC FURNITURE, CV
PRODUK UTAMA : MEJA, KURSI, ALMARI DARI KAYU
ALAMAT : JL. BIMA NGLABAN RT 005/ RW 015, SINDUHARJO, NGAGLIK, SLEMAN 55581
NO TELPON : 081804131693
TENAGA KERJA : 20 - 99 ORANG
KONTAK : FARIDA (ADMIN)

PERUSAHAAN : BORNEO MELINTANG BUANA EKSPORT, PT
PRODUK UTAMA : MEBELAIR KURSI, MEJA
ALAMAT : JL. MAGELANG KM 14, CATUR HARJO, SLEMAN 55515
NO TELPON : 0274865252
TENAGA KERJA : 100 ATAU LEBIH ORANG
KONTAK : FELLY (HRD)

PERUSAHAAN : ANNET SOFA
PRODUK UTAMA : FURNITURE DARI KAYU
ALAMAT : PLALANGAN RT 002/ RW 040, PANDOWOHARJO, SLEMAN
NO TELPON : 081215700600
TENAGA KERJA : 20 - 99 ORANG
KONTAK : RIANA (STAF)

PERUSAHAAN : SEKEN, CV
PRODUK UTAMA : MEJA, KURSI, DAN LEMARI KAYU
ALAMAT : JL. BESI JANGKANG KM 3, SARI HARJO RT 001/ RW 001, NGAGLIK, SLEMAN 55581
NO TELPON : 02744461410
TENAGA KERJA : 20 - 99 ORANG
KONTAK : REFTI (ADMIN)

PERUSAHAAN : DHARMA PUTRA SEJAHTERA ABADI, PT
PRODUK UTAMA : FURNITUR: MEJA, KURSI, LEMARI, RAK
ALAMAT : JL. MATRAMAN NO.88 RINGINSARI RT 005/ RW 005, NANGGULAN, MAGUWOHARJO, DEPOK, SLEMAN 55282
NO TELPON : 02742800089
TENAGA KERJA : 20 - 99 ORANG
KONTAK : HERLIN UTAMI NINGSIH (STAFF)

PERUSAHAAN : DWI PUTRA ABADI, CV (DWIPA FURNITURE)
PRODUK UTAMA : FURNITURE DARI KAYU
ALAMAT : JL. SELOKAN MATARAM NO 401 PRINGWULUNG, CONDONGCATUR, DEPOK, SLEMAN 55283
NO TELPON : 02742922553, 08112646199, 0811265555
TENAGA KERJA : 20 - 99 ORANG
KONTAK : TIRTA MUSLIHAH W (ACOUNTING)



KABUPATEN SLEMAN [04]

31 FURNITUR

PERUSAHAAN : JAYA CONNECTION, PT
PRODUK UTAMA : FURNITUR DARI KAYU
ALAMAT : JL. GITO-GATI KLONCOMAN
 RT 002/ RW 014, SARI HARJO,
 NGAGLIK, SLEMAN 55512
NO TELPON : 081804201400
TENAGA KERJA : 20 - 99 ORANG
KONTAK : ANITA
 (ADMIN)

PERUSAHAAN : PRESISI PRIMA KARYA
 <DANIEL>, CV
PRODUK UTAMA : MEBEL, LEMARI, SOFA DARI
 TRIPLEK DAN KAYU
ALAMAT : JL. WIJAYA KUSUMA KUTU
 DUKUH RT 003/ RW 028,
 SINDUADI, MLATI, SLEMAN
 55284
NO TELPON : 027474586520
TENAGA KERJA : 20 - 99 ORANG
KONTAK : ANING
 (ADMIN)

PERUSAHAAN : ANGLE INTERIOR, CV
PRODUK UTAMA : KURSI DAN MEJA
ALAMAT : NGALANGAN RT 001/ RW 041,
 SARDONOHARJO, NGAGLIK,
 SLEMAN 55581
NO TELPON : 0274538051
TENAGA KERJA : 20 - 99 ORANG
KONTAK : TATA
 (HRD)

PERUSAHAAN : LINTAS KREASI, CV
PRODUK UTAMA : INTERIOR
ALAMAT : POTROWANGSAN KRAMAT
 KIDUL RT 001/ RW 019,
 SIDOARUM, GODEAN, SLEMAN
 55264
NO TELPON : -
TENAGA KERJA : 20 - 99 ORANG
KONTAK : INNES
 (STAFF ADMIN)

PERUSAHAAN : MEGA ANDALAN KALASAN, PT
PRODUK UTAMA : TEMPAT TIDUR RUMAH SAKIT
 RUMAH SAKIT DARI BESI
ALAMAT : JL. TANJUNG TIRTO 34, TIRTO
 MARTANI, KALASAN, SLEMAN
 55571
NO TELPON : 0274496393
TENAGA KERJA : 100 ATAU LEBIH ORANG
KONTAK : FAJAR
 (HRD)

PERUSAHAAN : PRIMA ORBIT LESTARI, PT
PRODUK UTAMA : SPRING BED
ALAMAT : BABADAN RT 006/002,
 PURWOMARTANI, KALASAN
 55571
NO TELPON : 02744469283
TENAGA KERJA : 100 ATAU LEBIH ORANG
KONTAK : AGUS PRAYITNO
 (HRD)



KABUPATEN SLEMAN [04]

31 FURNITUR

PERUSAHAAN : KIRANA MAS HOMES, CV
PRODUK UTAMA : BASKET, DEKORATIF MEJA
ALAMAT : GLONDONG RT 004/ RW 002,
TIRTO MARTANI, KALASAN,
SLEMAN 55571
NO TELPON : 02742850186
TENAGA KERJA : 20 - 99 ORANG
KONTAK : MARTINI
(ADMIN)

PERUSAHAAN : KARKASA UD
PRODUK UTAMA : FURNITURE DAN HANDYCRAFT
ALAMAT : CIBUK KIDUL RT 061/ RW 024,
MARGOLUWIH, SEYEGAN,
SLEMAN 55561
NO TELPON : 02742824737
TENAGA KERJA : 20 - 99 ORANG
KONTAK : BAMBANG
(STAF ADMINISTRASI)

32 PENGOLAHAN LAINNYA

PERUSAHAAN : MEGA ANDALAN ELECTRO
PLATING, PT
PRODUK UTAMA : JASA PELAPISAN LOGAM NIKEL
CHROM
ALAMAT : JL. PRAMBANAN PIYUNGAN KM
3 PERUMAHAN BOKO, RT 005/
RW 030, SLEMAN 55572
NO TELPON : -
TENAGA KERJA : 20 - 99 ORANG
KONTAK : -

33 REPARASI DAN PEMASANGAN MESIN

PERUSAHAAN : BAKTI SEDIA JAYA, PT
PRODUK UTAMA : TABUNG GAS
ALAMAT : PASAR PALEMSARI,
BOKOHARJO, PRAMBANAN,
SLEMAN 55572
NO TELPON : 0274497928
TENAGA KERJA : 20 - 99 ORANG
KONTAK : ISTIYANI



KOTA YOGYAKARTA [71]

10 MAKANAN

| | |
|--|--|
| <p>PERUSAHAAN : UPT RUMAH PEMOTONGAN HEWAN</p> <p>PRODUK UTAMA : DAGING SAPI, KUDA, KERBAU, DLL</p> <p>ALAMAT : MENDUNGAN, GIWANGAN, UMBULHARJO, YOGYAKARTA 55163</p> <p>NO TELPON : 087839812599</p> <p>TENAGA KERJA : 20 - 99 ORANG</p> <p>KONTAK : SARWONO (KARYAWAN)</p> | <p>PERUSAHAAN : SARIHUSADA TBK, PT</p> <p>PRODUK UTAMA : SUSU</p> <p>ALAMAT : JL. KUSUMANEGARA 173, MUJA MUJU, UMBULHARJO, YOGYAKARTA 55165</p> <p>NO TELPON : 0274512990</p> <p>TENAGA KERJA : 100 ATAU LEBIH ORANG</p> <p>KONTAK : ENDAH (HRD)</p> |
| <p>PERUSAHAAN : MIROTA BAKERY</p> <p>PRODUK UTAMA : ROTI</p> <p>ALAMAT : JL. FARIDAN M. NOTO NO. 7, KOTABARU, GONDOKUSUMAN, YOGYAKARTA 55224</p> <p>NO TELPON : 0274513384</p> <p>TENAGA KERJA : 20 - 99 ORANG</p> <p>KONTAK : RONI WIDYASTUTI & BAPAK WAHYU (BAG. KEUANGAN)</p> | <p>PERUSAHAAN : PR MERPATI MURNI</p> <p>PRODUK UTAMA : ROTI</p> <p>ALAMAT : JL. BINTARAN KIDUL 30, WIROGUNAN, MERGANGSAN, YOGYAKARTA 55151</p> <p>NO TELPON : 0274376768</p> <p>TENAGA KERJA : 20 - 99 ORANG</p> <p>KONTAK : NONAME (KARYAWAN)</p> |
| <p>PERUSAHAAN : ESSEN</p> <p>PRODUK UTAMA : BAKERY</p> <p>ALAMAT : JL. GEDONGKUNING 48A, REJOWINANGUN, KOTAGEDE, YOGYAKARTA 55171</p> <p>NO TELPON : 0274379169</p> <p>TENAGA KERJA : 20 - 99 ORANG</p> <p>KONTAK : -</p> | <p>PERUSAHAAN : PANDAN LEAF</p> <p>PRODUK UTAMA : ROTI DAN CAKE</p> <p>ALAMAT : JL. DIPONEGORO 22B, GOWONGAN, JETIS, YOGYAKARTA 55232</p> <p>NO TELPON : 0274547450</p> <p>TENAGA KERJA : 20 - 99 ORANG</p> <p>KONTAK : NINUK (KARYAWAN)</p> |



KOTA YOGYAKARTA [71]

10 MAKANAN

PERUSAHAAN : ANUGRAH MULIA SENTOSA, PT
PRODUK UTAMA : COKLAT
ALAMAT : JL. DALEM KG 3 /078,
 PURBAYAN, KOTAGEDE,
 YOGYAKARTA 55173
NO TELPON :087839605214
TENAGA KERJA :100 ATAU LEBIH ORANG
KONTAK :SETYA ARI WIBOWO
 (KOORDINATOR HUMAN
 RESOURCE & GENERAL AFFAIR)

PERUSAHAAN : BAKPIA PATHOK 25
PRODUK UTAMA : BAKPIA
ALAMAT : SANGGRAHAN PATUK
 NG1/504, NGAMPILAN,
 YOGYAKARTA 55261
NO TELPON :0274566122/513904
TENAGA KERJA :100 ATAU LEBIH ORANG
KONTAK :ALVI
 (ADMINISTRASI)

PERUSAHAAN : BAKPIA PATHOK 145 <IBU SRI
 ASTUTI>
PRODUK UTAMA : BAKPIA
ALAMAT : JL. GAMBIRAN NO. 67A RT 033/
 RW 009, PANDEYAN,
 UMBULHARJO, YOGYAKARTA
 55161
NO TELPON :087738073344
TENAGA KERJA :20 - 99 ORANG
KONTAK :ROMI
 (ACCOUNTING)

12 TEMBAKAU

PERUSAHAAN : TARUMARTANI, PT
PRODUK UTAMA : CERUTU
ALAMAT : JL. KOMPOL B SUPRAPTO 2A
 RT 031/ RW 009, BACIRO,
 GONDOKUSUMAN,
 YOGYAKARTA 55225
NO TELPON :0274562214
TENAGA KERJA :100 ATAU LEBIH ORANG
KONTAK :SLAMET
 (KADIV KEUANGAN)



KOTA YOGYAKARTA [71]

13 TEKSTIL

PERUSAHAAN : YOGYAKARTA TEKSTIL, PT
 <YOGYATEK>
PRODUK UTAMA : KAIN GREY DAN CAMBRIC
 (KAIN MORI)
ALAMAT : JL. SOROSUTAN 11 R 001/
 RW 001, SOROSUTAN,
 UMBULHARJO, YOGYAKARTA
 55162
NO TELPON : 0274373896
TENAGA KERJA : 100 ATAU LEBIH ORANG
KONTAK : HIKMA SUGIHARTO
 (KASI UMUM)

PERUSAHAAN : HARUMI BATIK
PRODUK UTAMA : BORDIR
ALAMAT : JL. KADIPATEN KIDUL 63,
 KADIPATEN, KRATON,
 YOGYAKARTA 55132
NO TELPON : 02742871399
TENAGA KERJA : 20 - 99 ORANG
KONTAK : IBU LISTYAWATI
 (STAFF)

PERUSAHAAN : BATIK INDAH RARA
 DJONGGRANG, CV
PRODUK UTAMA : TAS RAJUT DARI BENANG
 RAJUT
ALAMAT : JL. TIRTODUPURAN NO. 18
 RT 020/ RW 008,
 MANTRIJERON, YOGYAKARTA
 55143
NO TELPON : 0274375209
TENAGA KERJA : 100 ATAU LEBIH ORANG
KONTAK : DIAH SAVITRI
 (PERSONALIA)

PERUSAHAAN : BATIK PLENTONG
PRODUK UTAMA : PEKI KOKI, BOILLES CAKE CASE
 PAPERBAG
ALAMAT : JL. TIRTODIPURAN NO. 48
 RT 058/ RW 016, YOGYAKARTA
 55143
NO TELPON : 0274373777
TENAGA KERJA : 100 ATAU LEBIH ORANG
KONTAK : ANITA
 (HRD)

PERUSAHAAN : BATIK WINOTOSASTRO
PRODUK UTAMA : LABEL BAJU
ALAMAT : JL. TIRTODIPURAN NO. 54
 RT 059/ RW 016,
 MANTRIJERON, YOGYAKARTA
 55143
NO TELPON : 0274375218
TENAGA KERJA : 20 - 99 ORANG
KONTAK : IBU PARTINAH
 (STAFF)



KOTA YOGYAKARTA [71]

14 PAKAIAN JADI

| | |
|--|---|
| <p>PERUSAHAAN : CALADI LIMA SEMBILAN, PT PRODUK UTAMA : GARMEN KAOS ALAMAT : JL. MAGELANG KM. 7,8, MLATI GLONDONG 66 RT 003/ RW 019, TEGALREJO, YOGYAKARTA</p> <p>NO TELPON : - TENAGA KERJA : 20 - 99 ORANG KONTAK : -</p> | <p>PERUSAHAAN : INTEE SHIRT, CV <WAHYU> PRODUK UTAMA : KAOS ALAMAT : JL. KAPTEN TENDEAN 54D, WIROBRAJAN, YOGYAKARTA 55252</p> <p>NO TELPON : 0274389079 TENAGA KERJA : 20 - 99 ORANG KONTAK : WANTI (FRONT OFFICE)</p> |
| <p>PERUSAHAAN : WIJAYA COLLECTION, CV PRODUK UTAMA : KAOS, JAKET, DLL ALAMAT : JL. AGUS SALIM NO. 56 RT 058/ RW 012, NGAMPILAN, YOGYAKARTA 55262</p> <p>NO TELPON : 0274375014 TENAGA KERJA : 100 ATAU LEBIH ORANG KONTAK : WARNI (PEMILIK)</p> | <p>PERUSAHAAN : GREENG INSPIRATION PRODUK UTAMA : KAOS ALAMAT : JL. PATEHAN KIDUL NO 4, PATEHAN, KRATON, YOGYAKARTA 55133</p> <p>NO TELPON : 0274414084 TENAGA KERJA : 20 - 99 ORANG KONTAK : HENI (FRONT OFFICE)</p> |

15 KULIT, BARANG DARI KULIT, DAN ALAS KAKI

| | |
|---|---|
| <p>PERUSAHAAN : BUDI MAKMUR JAYA MURNI, PT PRODUK UTAMA : FINISHING KULIT ALAMAT : JL. PELEMAN NO 9 RT 025/ RW 008, REJOWINANGUN, KOTAGEDE, YOGYAKARTA 55171</p> <p>NO TELPON : 0274379035 TENAGA KERJA : 100 ATAU LEBIH ORANG KONTAK : UTAMI KHOIRINI (STAF PERSONALIA)</p> | <p>PERUSAHAAN : SINAR OBOR, PT PRODUK UTAMA : KULIT ALAMAT : JL. IREDA NO 53, RT 040/ RW 012, PRAWIRODIRJAN, GANDOMANAN, YOGYAKARTA 55121</p> <p>NO TELPON : 0274374907/374998 TENAGA KERJA : 20 - 99 ORANG KONTAK : SUWARNI (STAF)</p> |
|---|---|



KOTA YOGYAKARTA [71]

17 KERTAS DAN BARANG DARI KERTAS

PERUSAHAAN : LANA USAHA
PRODUK UTAMA : SABLON KERTAS
ALAMAT : MINGGIRAN NJ 11/ 1525,
SURODININGRATAN,
MANTRIJERON, YOGYAKARTA
55141
NO TELPON : 0274384534
TENAGA KERJA : 20 - 99 ORANG
KONTAK : RAHMAN
(FRONT OFFICE)

18 PERCETAKAN DAN REPRODUKSI MEDIA REKAMAN

PERUSAHAAN : SABLON KAOS FAKELAB
PRODUK UTAMA : KAOS SABLON
ALAMAT : GEDONGKIWO MJ 1/604,
RT 033/ RW 008,
MANTRIJERON, YOGYAKARTA
55142
NO TELPON : 089634506464
TENAGA KERJA : 20 - 99 ORANG
KONTAK : HENDY MURTI SAGITA
PRATAMA
(OWNER)

PERUSAHAAN : PUSTAKA PELAJAR, UD
PRODUK UTAMA : BUKU
ALAMAT : CELEBAN TIMUR UH 3/ 548
RT 009/ RW 002, TAHUNAN,
UMBULHARJO, YOGYAKARTA
55161
NO TELPON : 0274381542
TENAGA KERJA : 20 - 99 ORANG
KONTAK : DIANA IVAH ROSITA
(ADMINISTRASI)

PERUSAHAAN : EMPAT-K, CV
PRODUK UTAMA : UNDANGAN PERNIKAHAN
ALAMAT : JL. MANGKUYUDAN 57 RT 050/
013, MANTRIJERON,
YOGYAKARTA 55143
NO TELPON : 0274378733
TENAGA KERJA : 20 - 99 ORANG
KONTAK : DIENAR SALMAWATI
(ACCOUNTING)

PERUSAHAAN : IQRO OFFSET
PRODUK UTAMA : BUKU PELAJARAN IQRO
ALAMAT : SELOKRAMAN RT 49 RW X1 KG
III/1062, KOTAGEDE,
YOGYAKARTA
NO TELPON : 02746500970
TENAGA KERJA : 20 - 99 ORANG
KONTAK : M JAKFAR EFFENDI
(ADM)



KOTA YOGYAKARTA [71]

18 PERCETAKAN DAN REPRODUKSI MEDIA REKAMAN

PERUSAHAAN : ORCHID PACKAGING
PRODUK UTAMA : SABLON DAN CETAK
ALAMAT : JL. BHAYANGKARA NO.64,
 NGAMPILAN, YOGYAKARTA
 55261
NO TELPON :0274515731
TENAGA KERJA :20 - 99 ORANG
KONTAK :NICO
 (PENGELOLA)

PERUSAHAAN : POHON CAHAYA, PT
PRODUK UTAMA : BUKU, UNDANGAN, LEAFLET,
 KARTU NAMA, BROSUR
ALAMAT : JL. BANTUL (SERANGAN
 UMUM) NO.55-57 RT 012/
 RW 004, SURYODININGRATAN,
 MANTRIJERON, YOGYAKARTA
 55142
NO TELPON :0274381063
TENAGA KERJA :20 - 99 ORANG
KONTAK :AGUS HARYANTO, SE
 (MANAGER KEUANGAN)

PERUSAHAAN : PRINTSHOP DIGITAL PRINT
PRODUK UTAMA : JASA PERCETAKAN
ALAMAT : JL. KOLONEL SUGIYONO 124 C,
 BRONTOKUSUMAN,
 MERGANGSAN, YOGYAKARTA
 55153
NO TELPON :02742870186
TENAGA KERJA :20 - 99 ORANG
KONTAK :EWINDA M
 (ADMIN)

PERUSAHAAN : CHAMPION PRINTING
PRODUK UTAMA : STIKER, BANNER, CETAKAN
 KERTAS
ALAMAT : JL. BHAYANGKARA 33A RT 058/
 RW 012, NGAMPILAN,
 YOGYAKARTA 55122
NO TELPON :0274566936
TENAGA KERJA :20 - 99 ORANG
KONTAK :ARYANTI
 (KOORDINATOR CORPORATE
 AND ADMINISTRATIV)

PERUSAHAAN : INTEGRAL, PT
PRODUK UTAMA : BUKU, KALENDER
ALAMAT : JL. LOWANU 18 RT 018/
 RW 005, SOROSUTAN,
 UMBULHARJO, YOGYAKARTA
 55162
NO TELPON :0274450330
TENAGA KERJA :20 - 99 ORANG
KONTAK :TIA
 (KARYAWAN)

PERUSAHAAN : CENTRA GRAFINDO
PRODUK UTAMA : BUKU
ALAMAT : JALAN LOWANU NO 56 B,
 SOROSUTAN, UMBULHARJO,
 YOGYAKARTA 55162
NO TELPON :0274565016
TENAGA KERJA :20 - 99 ORANG
KONTAK :RINA
 (ADMINISTRASI)



KOTA YOGYAKARTA [71]

18 PERCETAKAN DAN REPRODUKSI MEDIA REKAMAN

PERUSAHAAN : CHRISMA GRAFINDO
PRODUK UTAMA : PLASTIC PACKAGING, CARTON BOX
ALAMAT : JL. MAGELANG 82 RT 053/ RW 014, KARANGWARU, TEGALREJO, YOGYAKARTA 55241
NO TELPON : 027455200
TENAGA KERJA : 20 - 99 ORANG
KONTAK : MARTIN (STAFF)

PERUSAHAAN : UVINDO, CV
PRODUK UTAMA : BUKU
ALAMAT : JL. DI PANJAITAN 34 RT 021/ RW 006, SURYODININGRATAN, MANTRIJERON, YOGYAKARTA 55141
NO TELPON : 081215542848
TENAGA KERJA : 20 - 99 ORANG
KONTAK : HEPPIG (MANAGER)

PERUSAHAAN : MANGROVE JOKTENG
PRODUK UTAMA : PRINTING
ALAMAT : JL. MAYJEND SUTOYO 87A RT 075/ RW 020, MANTRIJERON, YOGYAKARTA 55143
NO TELPON : 0274450630
TENAGA KERJA : 20 - 99 ORANG
KONTAK : HARYATI (FRONT OFFICE)

PERUSAHAAN : MEDIA CENTERLINK
PRODUK UTAMA : PERCETAKAN (SESUAI PESANAN)
ALAMAT : JL. AFANDI NO.16 GEJAYAN RT 009/ RW 002, DEMANGAN, GONDOKUSUMAN, YOGYAKARTA 55221
NO TELPON : 0274566455
TENAGA KERJA : 20 - 99 ORANG
KONTAK : ADELINA (HRD)

PERUSAHAAN : CAHAYA TIMUR OFFSET
PRODUK UTAMA : CETAKAN DARI KERTAS
ALAMAT : JL. TAMAN SISWA 63, WIROGUNAN, MERGANGSAN, YOGYAKARTA 55153
NO TELPON : 0274380372
TENAGA KERJA : 20 - 99 ORANG
KONTAK : ANWAR PRIYADI (DIREKTUR)

PERUSAHAAN : ADITYA MEDIA, CV
PRODUK UTAMA : PERCETAKAN
ALAMAT : JL. BIMA SAKTI NO. 19, DEMANGAN, GONDOKUSUMAN, YOGYAKARTA 55221
NO TELPON : 0274520612
TENAGA KERJA : 20 - 99 ORANG
KONTAK : DYAH (CUSTOMER SERVICE)



KOTA YOGYAKARTA [71]

18 PERCETAKAN DAN REPRODUKSI MEDIA REKAMAN

PERUSAHAAN : ASH SHAFF
PRODUK UTAMA : MENCETAK BUKU/SESUAI PESANAN
ALAMAT : JL. TIMOHO 124 RT 027/ RW 008, DEMANGAN, GONDOKUSUMAN, YOGYAKARTA 55221
NO TELPON : 0274586243
TENAGA KERJA : 20 - 99 ORANG
KONTAK : SAKIMAN (KARYAWAN)

PERUSAHAAN : BERKAT OFFSET
PRODUK UTAMA : BUKU dll
ALAMAT : JL. KOL. SUGIYONO NO.85, WIROGUNANA, MERGANGSAN, YOGYAKARTA 55152
NO TELPON : 0274376618
TENAGA KERJA : 20 - 99 ORANG
KONTAK : TIWI (UMUM)

PERUSAHAAN : VICTORY JAYA ABADI
PRODUK UTAMA : BUKU, PACKAGING BUNGKUS
ALAMAT : JL. GOWONGAN KIDUL NO.18, GOWONGAN, JETIS, YOGYAKARTA 55233
NO TELPON : 0274566277
TENAGA KERJA : 20 - 99 ORANG
KONTAK : ANDIKA (PEMILIK)

PERUSAHAAN : REJEKI PRINTING SERVICE
PRODUK UTAMA : BUKU, BROSUR, LEAFLET, DLL.
ALAMAT : NGADIWINATAN NG I/1295B, RT 063/ RW 012, NGAMPILAN, YOGYAKARTA 55261
NO TELPON : 0274563129
TENAGA KERJA : 20 - 99 ORANG
KONTAK : TITIN (PENERIMA ORDER)

21 FARMASI, PRODUK OBAT KIMIA DAN OBAT TRADISIONAL

PERUSAHAAN : JAMU TRADISIONAL DR. SARJITO, PT
PRODUK UTAMA : JAMU TRADISIONAL BENTUK KAPSUL (CALCUSOL, CALHAID, CALTEROL)
ALAMAT : JL. CIK DITIRO NO. 16 , TERBAN, GONDOKUSUMAN YOGYAKARTA 55223
NO TELPON : 0274512914
TENAGA KERJA : 20 - 99 ORANG
KONTAK : ONI (ASISTEN GM)



KOTA YOGYAKARTA [71]

23 BARANG GALIAN BUKAN LOGAM

PERUSAHAAN : UBIN BINTANG
PRODUK UTAMA : UBIN
ALAMAT : JL. JENGGOTAN NO.16,
 BUMIJO, JETIS, YOGYAKARTA
 55231 55231
NO TELPON :0274512435
TENAGA KERJA :20 - 99 ORANG
KONTAK :EVA
 (ADMIN)

25 BARANG DARI LOGAM, BUKAN MESIN DAN PERALATANNYA

PERUSAHAAN : SP ALUMINIUM
PRODUK UTAMA : WAJAN, KETEL
ALAMAT : JL. TANJUNG UH VI/84
 SOROGENEN RT 334/ RW 009 ,
 SOROSUTAN, UMBULHARJO,
 YOGYAKARTA 55162
NO TELPON :0274372810
TENAGA KERJA :100 ATAU LEBIH ORANG
KONTAK :BENI HENDRA P.
 (PEMILIK)

PERUSAHAAN : WL ALUMINIUM
PRODUK UTAMA : WAJAN, PANCI, DANDANG
ALAMAT : JL. PAKEL BARU SELATAN
 NO.14 RT 016/ RW 005,
 SOROSUTAN, UMBULHARJO,
 YOGYAKARTA 55162
NO TELPON :0274377153
TENAGA KERJA :20 - 99 ORANG
KONTAK :WAHYU
 (KARYAWAN)

PERUSAHAAN : ED INDUSTRI COR ALUMINIUM
PRODUK UTAMA : ALAT RUMAH TANGGA DARI
 ALUMINIUM
ALAMAT : JL. KI GUNO MRICO NO. 414
 RT 026/ RW 009, GIWANGAN,
 UMBULHARJO, YOGYAKARTA
 55163
NO TELPON :0802656689
TENAGA KERJA :100 ATAU LEBIH ORANG
KONTAK :RIA
 (STAF)

PERUSAHAAN : TS ALUMINIUM
PRODUK UTAMA : WAJAN, KETEL, CETAKAN
ALAMAT : JL. NITIKAN UH V / 528-A
 RT 046/ RW 012, SOROSUTAN,
 UMBULHARJO, YOGYAKARTA
 55162
NO TELPON :0274384761
TENAGA KERJA :20 - 99 ORANG
KONTAK :TEGUH
 (PEMILIK)



KOTA YOGYAKARTA [71]

27 PERALATAN LISTRIK

PERUSAHAAN : QUMICON INDONESIA
PRODUK UTAMA : PERALATAN LALULINTAS
ALAMAT : JL. PATANGPULUHAN 29 B,
WIROBRAJAN, YOGYAKARTA
55251
NO TELPON : 0274373131
TENAGA KERJA : 20 - 99 ORANG
KONTAK : DWI
(ACCOUNTING)

28 MESIN DAN PERLENGKAPAN YTDL

PERUSAHAAN : KARYA HIDUP SENTOSA, CV
PRODUK UTAMA : PERALATAN PERTANIAN
(TRAKTOR)
ALAMAT : JL. MAGELANG NO 144,
KARANGWARU, TEGALREJO,
YOGYAKARTA 55241
NO TELPON : 0274512905
TENAGA KERJA : 100 ATAU LEBIH ORANG
KONTAK : LOLITA
(ACCOUNTING)

31 FURNITUR

PERUSAHAAN : RAFI FURNITURE
PRODUK UTAMA : KONSULTAN INTERIOR DAN
PRODUK KAYU
ALAMAT : JL. GAMBIRAN NO.68,
PANDEYAN, UMBULHARJO,
YOGYAKARTA 55161
NO TELPON : 0274372479
TENAGA KERJA : 20 - 99 ORANG
KONTAK : BETTY
(ADMIN)

PERUSAHAAN : RUMAH CANTIK, CV
PRODUK UTAMA : FURNITURE
ALAMAT : JL. PANGERAN WIROSOBO
NO. 8 RT 054/ RW 017,
SOROSUTAN, UMBULHARJO,
YOGYAKARTA 55162
NO TELPON : 02747801345
TENAGA KERJA : 20 - 99 ORANG
KONTAK : TUTIK
(STAF)



KOTA YOGYAKARTA [71]

31 FURNITUR

PERUSAHAAN : PRESTIGE FURNITURE, CV
PRODUK UTAMA : FURNITURE KAYU
ALAMAT : JL. LOWANU NO. 68-72,
 SOROSUTAN, UMBULHARJO,
 YOGYAKARTA
NO TELPON : 0274372590
TENAGA KERJA : 20 - 99 ORANG
KONTAK : ENY
 (STAF)

32 PENGOLAHAN LAINNYA

PERUSAHAAN : SALIM SILVER, CV
PRODUK UTAMA : PERHIASAN PERAK
ALAMAT : JL. KEBOHAN KG III / 547
 RT 022/ RW005, PURBAYAN,
 KOTAGEDE, YOGYAKARTA
 55173
NO TELPON : 08122787719
TENAGA KERJA : 20 - 99 ORANG
KONTAK : SRI MARDIYATI
 (ADM. KEUANGAN)

PERUSAHAAN : ANSOR PERAK
PRODUK UTAMA : PERAK
ALAMAT : JL. TEGALGENDU NO 23
 RT 052/ RW 001, PRENGGAN,
 KOTAGEDE, YOGYAKARTA
 55172
NO TELPON : 02744340921
TENAGA KERJA : 20 - 99 ORANG
KONTAK : LITA
 (ACCOUNTING)

PERUSAHAAN : HS SILVER 800 - 925, CV
PRODUK UTAMA : AKSESORIS, PERHIASAN,
 SOUVENIR DARI PERAK
ALAMAT : JL. MONDORAKAN NO 1
 RT 035/ RW 007, PRENGGAN.
 KOTAGEDE, YOGYAKARTA
 55172
NO TELPON : 0274370725
TENAGA KERJA : 100 ATAU LEBIH ORANG
KONTAK : PONCO
 (STAF)

PERUSAHAAN : NARTI SILVER
PRODUK UTAMA : PERAK
ALAMAT : JL. TEGALGENDU NO. 22
 RT 053/ RW 011, PRENGGAN,
 KOTAGEDE, YOGYAKARTA
 55172
NO TELPON : 0274374890
TENAGA KERJA : 20 - 99 ORANG
KONTAK : SIGIT WALUYO JATMIKO
 (ADMINISTRASI)



KOTA YOGYAKARTA [71]

32 PENGOLAHAN LAINNYA

PERUSAHAAN : BOROBUDUR SILVER
PRODUK UTAMA : SOUVENIR, PERHIASAN, DLL
ALAMAT : JL. MENTERI SUPENO 41,
SOROSUTAN, UMBULHARJO,
YOGYAKARTA 55162
NO TELPON : -
TENAGA KERJA : 20 - 99 ORANG
KONTAK : INDAR
(STAF)

PERUSAHAAN : LOGAM JAYA
PRODUK UTAMA : SOUVENIR DARI KUNINGAN
ALAMAT : JL. SELOKRAMAN KG III / 980,
PURBAYAN, KOTAGEDE,
YOGYAKARTA 55173
NO TELPON : 0274378113
TENAGA KERJA : 20 - 99 ORANG
KONTAK : SANTI
(STAF)

<https://yogyakarta.bps.go.id>





DATA

MENCERDASKAN BANGSA



BADAN PUSAT STATISTIK
PROVINSI DAERAH ISTIMEWA YOGYAKARTA

Jl. Lingkar Selatan Tamantirto Kasihan Bantul Yogyakarta 55183

Telp.(0274) 4342234 (Hunting) Fax. 4342230

Email : bps3400@mailhost.bps.go.id Website:<http://yogyakarta.bps.go.id>

