

B

**CIBEUNYING KIDUL
DALAM ANGKA
2011**

a



BADAN PUSAT STATISTIK KOTA BANDUNG

Nomor Katalog / *Catalogue Number* :
1403.3273.210

Nomor Publikasi BPS / *BPS Publication Number* :
3273210.0601

Ukuran Buku / *Book Size* :
15 cm x 21 cm

Jumlah Halaman / *Number of Pages* :
xvii + 104 Halaman / *Pages*

Naskah / *Manuscript* :
Subagyo
Seksi IPDS Badan Pusat Statistik Kota Bandung

Penyunting / *Editor* :
Badan Pusat Statistik Kota Bandung

Gambar Grafik / *Graphic Design* :
Seksi Integrasi Pengolahan dan Diseminasi Statistik

Penerbit / *Publisher* :
Badan Pusat Statistik Kota Bandung

Boleh dikutip dengan menyebutkan sumbernya
May be cited with reference to the source

KECAMATAN CIBEUNYING KIDUL

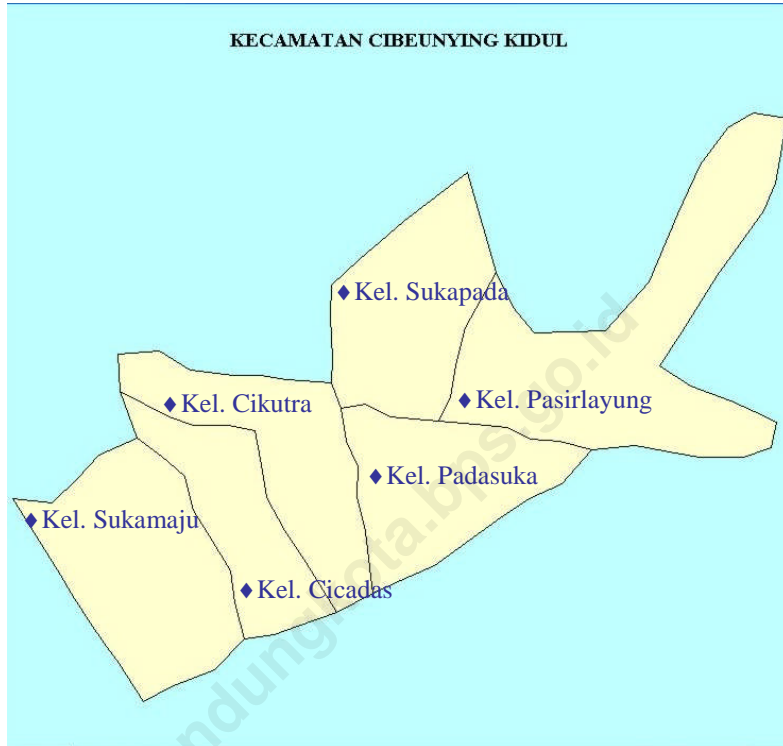

DAFTAR ISI

	Halaman / Page
Hal Kutip	i
Peta Kecamatan Cibeunying Kidul.....	iii
Kata Pengantar.....	v
Daftar Isi.....	vii
Daftar Gambar.....	ix
Daftar Tabel.....	xi
Sekilas Kecamatan Cibeunying Kidul.....	xvii
Bab 1 Geografi / <i>Geography</i>	1
Bab 2 Pemerintahan / <i>Government</i>	6
Bab 3 Penduduk dan Ketenagakerjaan / <i>Population and Employment</i>	11
Bab 4 Sosial / <i>Social</i>	
4.1. Pendidikan.....	23
4.2. Kesehatan.....	32
4.3. Keluarga Berencana.....	36
4.4. Kesejahteraan Sosial.....	39
4.5. Agama.....	43
4.6. Keamanan dan Ketertiban.....	55
4.7. Sosial Lainnya.....	60
Bab 5 Pertanian / <i>Agriculture</i>	64
Bab 6 Perindustrian dan Energi / <i>Manufacturing and Energy</i>	66

	Halaman / Page
Bab 7 Perdagangan / <i>Trade</i>	68
Bab 8 Komunikasi dan Pariwisata / <i>Communication and Tourism</i>	
8.1. Komunikasi.....	70
8.2. Pariwisata.....	71
Bab 9 Keuangan / <i>Finance</i>	77

<http://bandungkota.bps.go.id>

DAFTAR GAMBAR

<u>Gambar /</u> <i>Picture</i>	Judul / Topic	<u>Halaman /</u> <i>Page</i>
Bab 2. Pemerintahan		
1	Struktur Organisasi Kecamatan Cibeunying Kidul Tahun 2010.....	6

<http://bandungkota.bps.go.id>

DAFTAR TABEL

<u>Tabel / Table</u>	Judul / Topic	<u>Halaman / Page</u>
Bab 1. Geografis		
1.1	Luas Wilayah Menurut Kelurahan di Kecamatan Cibeunying Kidul Tahun 2010.....	3
1.2	Jarak Antar Kelurahan, Ke Kecamatan dan Ke Pemerintahan Kota Bandung Tahun 2010.....	4
1.3	Jarak Kecamatan Cibeunying Kidul ke kecamatan lain dan Ke Pemerintahan Kota Bandung Tahun 2010.....	5
Bab 2. Pemerintahan		
2.1	Jumlah RW, RT dan Klasifikasi Kelurahan di Kecamatan Cibeunying Kidul Tahun 2010.....	12
2.2	Jumlah Pegawai per Kelurahan Dirinci Menurut PNS dan Non PNS serta jenis Kelamin di Lingkungan Pemerintahan Kecamatan Cibeunying Kidul Tahun 2010.....	13
2.3	Jumlah Pegawai per Kelurahan Menurut Tingkat Pendidikan yang Ditamatkan di Lingkungan Pemerintahan Kecamatan Cibeunying Kidul Tahun 2010.....	14
2.4	Jumlah Pegawai per Kelurahan Menurut Golongan di Lingkungan Pemerintahan Kecamatan Cibeunying Kidul Tahun 2010.....	15
Bab 3. Penduduk dan Ketenagakerjaan		
3.1	Luas Wilayah, Jumlah dan Kepadatan Penduduk per Kelurahan di Kecamatan Cibeunying Kidul Tahun 2010.....	19

<u>Tabel / Table</u>	Judul / Topic	<u>Halaman / Page</u>
3.2	Jumlah Penduduk, KK dan Kepadatan per KK Menurut Kelurahan di Kecamatan Cibeunying Kidul Tahun 2010.....	20
3.3	Jumlah Penduduk Menurut Jenis Kelamin per Kelurahan di Kecamatan Cibeunying Kidul Tahun 2010.....	21
3.4	Jumlah Penduduk Menurut Jenis Kelamin dan Kelompok Umur di Kecamatan Cibeunying Kidul Tahun 2010.....	22
3.5	Jumlah Kelahiran dan Kematian Menurut Jenis Kelamin per Kelurahan di Kecamatan Cibeunying Kidul Tahun 2010.....	23
3.6	Jumlah Migrasi Masuk dan Keluar Menurut Jenis Kelamin per Kelurahan di Kecamatan Cibeunying Kidul Tahun 2010.....	24
3.7	Penduduk Usia 5 Tahun keatas menurut Jenis Kelamin dan Partisipasi bersekolah perkelurahan di Kecamatan Cibeunying Kidul Tahun 2010.....	25
3.8	Penduduk 10 Tahun Keatas Menurut Jenis Kelamin dan Pendidikan Tertinggi yang Ditamatkan Di Kecamatan Cibeunying Kidul Tahun 2010.....	26
3.9	Jumlah Penduduk Menurut Jenis Mata Pencarian per Kelurahan di Kecamatan Cibeunying Kidul Tahun 2010.....	27
3.10	Jumlah Penduduk Menurut Agama yang Dianut per Kelurahan di Kecamatan Cibeunying Kidul Tahun 2010.....	29

Bab 4. Sosial

4.1.1	Jumlah Sekolah Umum Menurut Tingkatan Sekolah (Negeri dan Swasta) per Kelurahan di Kecamatan Cibeunying Kidul Tahun 2010.....	33
-------	---	----

<u>Tabel / Table</u>	<u>Judul / Topic</u>	<u>Halaman / Page</u>
4.1.2	Jumlah Guru dan Murid TK (Negeri dan Swasta) per Kelurahan di Kecamatan Cibeunying Kidul Tahun 2010.....	36
4.1.3	Jumlah Guru dan Murid SD (Negeri dan Swasta) per Kelurahan di Kecamatan Cibeunying Kidul Tahun 2010.....	37
4.1.4	Jumlah Guru dan Murid SMP (Negeri dan Swasta) per Kelurahan di Kecamatan Cibeunying Kidul Tahun 2010.....	38
4.1.5	Jumlah Guru dan Murid SMU (Negeri dan Swasta) per Kelurahan di Kecamatan Cibeunying Kidul Tahun 2010.....	39
4.1.6	Jumlah Dosen dan Mahasiswa D3 / Akademi (Negeri dan Swasta) per Kelurahan di Kecamatan Cibeunying Kidul Tahun 2010.....	40
4.1.7	Jumlah Dosen dan Mahasiswa D4 & S1 / Perguruan Tinggi (Negeri dan Swasta) per Kelurahan di Kecamatan Cibeunying Kidul Tahun 2010.....	41
4.2.1	Jumlah Sarana Kesehatan per Kelurahan di Kecamatan Cibeunying Kidul Tahun 2010.....	42
4.2.2	Jumlah Balita yang Diimunisasi menurut Jenis Imunisasi per Kelurahan di Kecamatan Cibeunying Kidul Tahun 2010.....	44
4.3.1	Jumlah PUS dan Peserta KB Aktif per Kelurahan di Kecamatan Cibeunying Kidul Tahun 2010.....	46
4.3.2	Jumlah Peserta KB Aktif Menurut Jenis Alat Kontrasepsi yang Digunakan per Kelurahan di Kecamatan Cibeunying Kidul Tahun 2010.....	47
4.4.1	Jumlah KK dan Jiwa Menurut Tahapan KS per Kelurahan di Kecamatan Cibeunying Kidul Tahun 2010.....	49
4.4.2	Jumlah KK Penerima Raskin dan Alokasinya per Kelurahan di Kecamatan Cibeunying Kidul Tahun 2010.....	51

<u>Tabel / Table</u>	Judul / Topic	<u>Halaman / Page</u>
4.4.3	Jumlah Penduduk Penyandang Cacat Menurut Jenisnya per Kelurahan di Kecamatan Cibeunying Kidul Tahun 2010.....	52
4.5.1	Jumlah Sarana Peribadatan per Kelurahan di Kecamatan Cibeunying Kidul Tahun 2010.....	53
4.5.2	Jumlah Sarana Kegiatan Agama Islam per Kelurahan di Kecamatan Cibeunying Kidul Tahun 2010.....	55
4.5.3	Jumlah Sekolah Agama Islam Menurut Tingkatan Sekolah (Negeri dan Swasta) per Kelurahan di Kecamatan Cibeunying Kidul Tahun 2010.....	56
4.5.4	Jumlah Pemberi dan Penerima Zakat Fitrah per Kelurahan di Kecamatan Cibeunying Kidul Tahun 2010.....	59
4.5.5	Jumlah Zakat Fitrah Terkumpul Menurut Jenisnya per Kelurahan di Kecamatan Cibeunying Kidul Tahun 2010.....	60
4.5.6	Jumlah Jemaah Haji Menurut Jenis Kelamin per Kelurahan di Kecamatan Cibeunying Kidul Tahun 2010.....	61
4.5.7	Jumlah Pemberi dan Penerima Hewan Qurban per Kelurahan di Kecamatan Cibeunying Kidul Tahun 2010.....	62
4.5.8	Jumlah Hewan Qurban Menurut Jenis per Kelurahan di Kecamatan Cibeunying Kidul Tahun 2010.....	63
4.5.9	Jumlah Nikah, Talak, Cerai dan Rujuk per Kelurahan di Kecamatan Cibeunying Kidul Tahun 2010.....	64
4.6.1	Jumlah Gangguan Umum Kamtibmas Menurut Jenis Per Kelurahan di Kecamatan Cibeunying Kidul Tahun 2010.....	65
4.6.2	Jumlah Kejadian Bencana Alam per Kelurahan di Kecamatan Cibeunying Kidul Tahun 2010.....	67
4.6.3	Jumlah Korban Akibat Bencana Alam Per Kelurahan di Kecamatan Cibeunying Kidul Tahun 2010.....	68

<u>Tabel / Table</u>	Judul / Topic	<u>Halaman / Page</u>
4.7.1	Jumlah Pelayanan Kependudukan Menurut Jenis Pelayanan per Kelurahan di Kecamatan Cibeunying Kidul Tahun 2010.....	70
4.7.2	Jumlah Kelompok Organisasi per Kelurahan di Kecamatan Cibeunying Kidul Tahun 2010.....	71
4.7.3	Jumlah Sarana Olah Raga Per Kelurahan di Kecamatan Cibeunying Kidul Tahun 2010.....	72

Bab 5. Pertanian

5.1	Lahan Sawah dan Bukan Sawah (Ha) per Kelurahan di Kecamatan Cibeunying Kidul Tahun 2010.....	77
5.2	Jumlah Lahan Bukan Sawah Menurut Kegunaannya (Ha) per Kelurahan di Kecamatan Cibeunying Kidul Tahun 2010.....	78

Bab 6. Perindustrian dan Energi

6.1	Jumlah Industri Menurut Klasifikasi per Kelurahan di Kecamatan Cibeunying Kidul Tahun 2010.....	81
6.2	Jumlah SPBU, PAM Swasta, Listrik Non PLN per Kelurahan di Kecamatan Cibeunying Kidul Tahun 2010.....	82

Bab 7. Perdagangan

7	Jumlah Pasar Menurut Jenis per Kelurahan di Kecamatan Cibeunying Kidul Tahun 2010.....	85
---	--	----

Daftar Tabel

<u>Tabel /</u> <i>Table</i>	Judul / Topic	<u>Halaman /</u> <i>Page</i>
Bab 8. Komunikasi dan Pariwisata		
8.1	Jumlah Sarana Komunikasi per Kelurahan di Kecamatan Cibeunying Kidul Tahun 2010.....	89
8.2.1	Jumlah Hotel dan Akomodasi Lainnya per Kelurahan di Kecamatan Cibeunying Kidul Tahun 2010.....	90
8.2.2	Jumlah Warung Makan, Rumah Makan dan Restoran per Kelurahan di Kecamatan Cibeunying Kidul Tahun 2010.....	92
8.2.3	Jumlah Sarana Pariwisata dan Rekreasi per Kelurahan di Kecamatan Cibeunying Kidul Tahun 2010.....	93
Bab 9. Keuangan		
9.1	Jumlah Target dan Realisasi Penerimaan Anggaran per Kelurahan di Kecamatan Cibeunying Kidul Tahun 2010.....	99
9.2	Jumlah Wajib Pajak dan Penerimaan PBB per Kelurahan di Kecamatan Cibeunying Kidul Tahun 2010.....	101
9.3	Jumlah Lembaga Keuangan per Kelurahan di Kecamatan Cibeunying Kidul Tahun 2010.....	103

SEKILAS KECAMATAN CIBEUNYING KIDUL

Kecamatan Cibeunying Kidul adalah satu kecamatan dari 30 (tiga puluh) kecamatan di wilayah Kota Bandung. Dengan luas wilayah 512,99 Ha, Kecamatan Cibeunying Kidul berada di \pm 700 meter dpl (di atas permukaan laut). Secara geografis Kecamatan Cibeunying Kidul berbatasan dengan :

- ⊙ Bagian Utara : Kecamatan Cibeunying Kaler
- ⊙ Bagian Selatan : Kecamatan Kiaracondong
- ⊙ Bagian Timur : Kecamatan Mandalajati
- ⊙ Bagian Barat : Kecamatan Bandung Wetan

Menurut administrasi pembangunan, Kecamatan Cibeunying Kidul dimasukkan ke dalam wilayah Cibeunying. Kecamatan ini terdiri atas 6 (enam) kelurahan, yaitu :

- ⊙ Kelurahan Sukamaju
- ⊙ Kelurahan Cicadas
- ⊙ Kelurahan Cikutra
- ⊙ Kelurahan Padasuka
- ⊙ Kelurahan Pasirlayung
- ⊙ Kelurahan Sukapada

Jumlah Rukun Warga (RW) dan Rukun Tetangga (RT) dari enam kelurahan tersebut di atas 87 RW dan 562 RT

Tabel 1 Luas Wilayah Menurut Kelurahan di Kecamatan
Table Cibeuuying Kidul Tahun 2010

No	Kelurahan	Luas Wilayah (Ha)
(1)	(2)	(3)
1	Sukamaju	41,50
2	Cicadas	55,00
3	Cikutra	139,44
4	Padasuka	51,50
5	Pasirlayung	125,00
6	Sukapada	100,00
	Jumlah	512,44

Sumber : Kantor Kecamatan Cibeuuying Kidul

Tabel 1.1 Jarak Antar Kelurahan, Ke Kecamatan dan Ke Pemerintahan Kota Bandung Tahun 2010

Table

No	Dari	Ke (Km.) :							
		Kelurahan Sukamaju	Kelurahan Cicadas	Kelurahan Cikutra	Kelurahan Padasuka	Kelurahan Pasirlayung	Kelurahan Sukapada	Kec. Cibeunying Kidul	Pemkot Bandung
(1)	(2)	(3)	(4)	(5)	(6)	(7)	(8)	(9)	(10)
1	Kelurahan Sukamaju	-	1,0	1,0	1,5	2,0	1,5	1,5	3,0
2	Kelurahan Cicadas	1,0	-	1,5	1,5	1,5	2,0	1,5	3,0
3	Kelurahan Cikutra	1,5	1,5	-	1,0	1,5	1,0	0,1	5,0
4	Kelurahan Padasuka	2,0	1,5	1,0	-	0,5	0,5	1,5	3,0
5	Kelurahan Pasirlayung	2,0	1,5	1,5	1,0	-	1,8	2,0	3,5
6	Kelurahan Sukapada	2,0	2,0	1,0	1,0	1,8	-	1,0	5,0
7	Kec. Cibeunying Kidul	1,5	1,5	0,1	1,5	2,0	1,0	-	5,0
8	Pemkot Bandung	3,0	3,0	5,0	3,0	3,5	5,0	5,0	-

Sumber : Kantor Kecamatan Cibeunying Kidul

Tabel 1.2 Jarak Antar Kecamatan dan Ke Pemerintah Kota Bandung Tahun 2010
Table

No	Ke Kecamatan :	Dari Kecamatan Cibeunying Kidul (Km.)
(1)	(2)	(3)
1	Bandung Kulon	10,00
2	Babakan Ciparay	10,00
3	Bojongloa Kaler	9,00
4	Bojongloa Kidul	8,00
5	Astanaanyar	8,00
6	Regol	8,00
7	Lengkong	4,00
8	Bandung Kidul	8,00
9	Buah Batu	11,00
10	Rancasari	12,00

Lanjutan Tabel 1.2
Continued Table

No	Ke Kecamatan :	Dari Kecamatan Cibeunying Kidul (Km.)
(1)	(2)	(3)
11	Gedebage	12,00
12	Cibiru	10,00
13	Panyileukan	10,00
14	Ujung Berung	7,00
15	Cinambo	7,00
16	Arcamanik	6,00
17	Antapani	5,00
18	Mandalajati	5,00
19	Kiaracandong	4,00
20	Batununggal	3,00

Lanjutan Tabel 1.2
Continued Table

No	Ke Kecamatan :	Dari Kecamatan Cibeunying Kidul (Km.)
(1)	(2)	(3)
21	Sumur Bandung	3,00
22	Andir	8,00
23	Cicendo	6,00
24	Bandung Wetan	2,00
25	Cibeunying Kaler	1,00
26	Coblong	5,00
27	Sukajadi	7,00
28	Sukasari	10,00
29	Cidadap	8,00
30	Pemkot Bandung	4,00

Gambar 2.1 Struktur Organisasi Kecamatan Cibeunying Kidul Tahun 2010
Picture

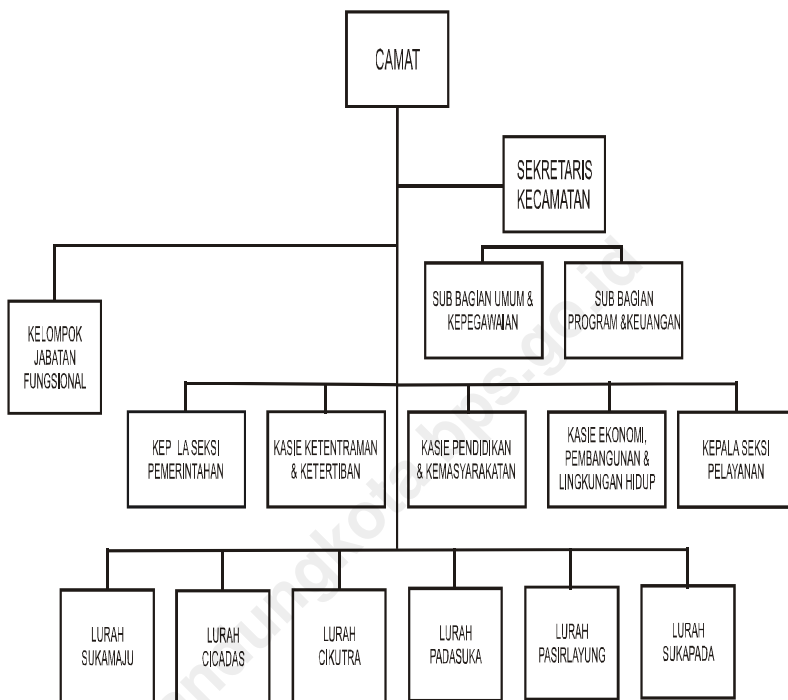

Pemerintahan

Tabel 2.1 Jumlah RW, RT dan Klasifikasi Kelurahan di Kecamatan Cibeunying Kidul Tahun 2010
Table

No	Kelurahan	Jumlah			Klasifikasi	
		RW	RT	Swadaya	Swakarsa	Swa sembada
(1)	(2)	(3)	(4)	(5)	(6)	(7)
1	Sukamaju	12	82	√	-	-
2	Cicadas	15	82	√	-	-
3	Cikutra	15	107	√	-	-
4	Padasuka	16	103	√	-	-
5	Pasirlayung	13	87	√	-	-
6	Sukapada	16	98	√	-	-
Jumlah		87	562	6	-	-

Sumber : Kantor Kecamatan Cibeunying Kidul

Tabel 2.2 Jumlah Pegawai di Lingkungan Pemerintah Kecamatan dan Kelurahan Menurut Jenis Kelamin (PNS & Non PNS) Tahun 2010

Table

No	Kelurahan / Kecamatan	PNS (Orang)		Non PNS (Orang)	
		L	P	L	P
(1)	(2)	(3)	(4)	(5)	(6)
1	Kelurahan Sukamaju	6	2	-	-
2	Kelurahan Cicadas	5	2	-	-
3	Kelurahan Cikutra	4	3	-	-
4	Kelurahan Padasuksa	5	3	-	-
5	Kelurahan Pasirlayung	6	2	1	-
6	Kelurahan Sukapada	5	3	-	-
7	Kecamatan Cibeunying Kidul	8	7	-	-
Jumlah		39	22	1	-

Sumber : Kantor Kecamatan Cibeunying Kidul

Tabel 2.4 Jumlah Pegawai di Lingkungan Pemerintah Kecamatan dan Kelurahan Menurut Tingkat Pendidikan yang ditamatkan dan Jenis Kelamin Tahun 2010

Table

No	Kelurahan / Kecamatan	Tidak Tamat SD (Orang)	Tamat SD (Orang)	Tamat SMP (Orang)	Tamat SMA (Orang)	Tamat ≥ S1 (Orang)
(1)	(2)	(3)	(4)	(5)	(6)	(7)
1	Kelurahan Sukamaju	-	-	-	6	1
2	Kelurahan Cicadas	-	1	-	3	3
3	Kelurahan Cikutra	-	-	-	2	5
4	Kelurahan Padasuksa	-	-	-	2	6
5	Kelurahan Pasirlayung	-	-	1	4	3
6	Kelurahan Sukapada	-	-	2	-	6
7	Kecamatan Cibeunying Kidul	-	-	-	4	11
	Jumlah	-	1	4	21	35

Sumber : Kantor Kecamatan Cibeunying Kidul

Tabel 2.4 Jumlah Pegawai PNS per di Lingkungan Pemerintahan Kecamatan Dan kelurahan menurut tingkat pendidikan yang datamatkan dan jenis kelamin 2010

Table

No	Kelurahan / Kecamatan	Golongan I (Orang)	Golongan II (Orang)	Golongan III (Orang)	Golongan IV (Orang)
(1)	(2)	(3)	(4)	(5)	(6)
1	Kelurahan Sukamaju	-	2	6	-
2	Kelurahan Cicadas	-	1	6	-
3	Kelurahan Cikutra	-	1	6	-
4	Kelurahan Padasuksa	-	2	6	-
5	Kelurahan Pasirlayung	1	1	2	4
6	Kelurahan Sukapada	1	1	6	-
7	Kecamatan Cibeunying Kidul	-	5	8	2
Jumlah		2	13	40	6

Sumber : Kantor Kecamatan Cibeunying Kidul

Tabel 3.1 Luas Wilayah, Jumlah dan Kepadatan Penduduk per
Table Kelurahan Tahun 2010

No	Kelurahan	Luas (Ha)	Penduduk (Orang)	Kepadatan / Ha (Orang)
(1)	(2)	(3)	(4)	(5)
1	Sukamaju	41,50	10.689	257,57
2	Cicadas	55,00	12.830	233,27
3	Cikutra	139,44	21.293	152,81
4	Padasuka	51,50	15.041	292,06
5	Pasirlayung	125,00	17.839	142,71
6	Sukapada	100,00	18.697	185,80
	Jumlah	512,44	96.389	188,10

Sumber : Registrasi Penduduk Kecamatan

Penduduk dan Ketenagakerjaan

Tabel 3.2 Jumlah Penduduk, KK dan Kepadatan per KK Menurut Kelurahan Tahun 2010

Table

No	Kelurahan	Penduduk (Orang)	KK	Kepadatan / KK (Orang)
(1)	(2)	(3)	(4)	(5)
1	Sukamaju	10.689	2.432	4
2	Cicadas	12.830	2.450	5
3	Cikutra	21.293	5.589	4
4	Padasuka	15.041	3.686	4
5	Pasirlayung	17.839	4.389	4
6	Sukapada	18.697	4.823	4
	Jumlah	96.389	23.369	4

Sumber : Registrasi Penduduk Kecamatan

Tabel 3.3 Jumlah Penduduk Menurut Jenis Kelamin per
Table Kelurahan Tahun 2010

No	Kelurahan	Jenis Kelamin		
		L (Orang)	P (Orang)	L + P (Orang)
(1)	(2)	(3)	(4)	(5)
1	Sukamaju	5.163	5.526	10.689
2	Cicadas	6.505	6.325	12.830
3	Cikutra	10.627	10.666	21.293
4	Padasuka	7.666	7.375	15.041
5	Pasirlayung	9.178	8.661	17.839
6	Sukapada	9.781	8.916	18.697
	Jumlah	48.920	47.469	96.389

Sumber : Registrasi Penduduk Kecamatan

Penduduk dan Ketenagakerjaan

Tabel 3.4 Jumlah Penduduk Menurut Jenis Kelamin dan Kelompok Umur Tahun 2010
Table

Jumlah		48.920	47.469	96.389
No	Kelompok Umur (Tahun)	Jenis Kelamin		
		L (Orang)	P (Orang)	L + P (Orang)
(1)	(2)	(3)	(4)	(5)
1	0 – 4	4.243	3.709	7.952
2	5 – 9	1.997	4.202	6.199
3	10 – 14	4.742	3.461	8.203
4	15 – 19	4.743	3.215	7.958
5	20 – 24	6.239	7.417	13.656
6	25 – 29	5.991	4.202	10.193
7	30 – 34	4.741	3.214	7.955
8	35 – 39	2.496	3.709	6.205
9	40 – 44	2.495	2.719	5.214
10	45 – 49	2.995	3.462	6.457
11	50 – 54	2.496	3.215	5.711
12	55 – 59	1.997	1.237	3.234
13	60 – 64	1.497	1.730	3.227
14	65 +	2.248	1.977	4.225

Sumber : Kantor Kecamatan Cibeunying Kidul

Tabel 3.5 Jumlah Kelahiran dan Kematian Menurut Jenis Kelamin per Kelurahan di Kecamatan Cibeunying Kidul Tahun 2010
Table

No	Kelurahan	Kelahiran (Orang)			Kematian (Orang)		
		L	P	L + P	L	P	L + P
(1)	(2)	(3)	(4)	(5)	(6)	(7)	(8)
1	Sukamaju	9	16	25	41	20	61
2	Cicadas	12	9	21	41	20	61
3	Cikutra	117	87	204	56	46	102
4	Padasuka	41	31	72	40	39	79
5	Pasirlayung	190	135	325	46	59	105
6	Sukapada	17	9	26	39	39	78
	Jumlah	386	287	673	263	223	486

Sumber : Kantor Kecamatan Cibeunying Kidul

Penduduk dan Ketenagakerjaan

Tabel 3.6 Jumlah Migrasi Masuk dan Keluar Menurut Jenis Kelamin per Kelurahan Tahun 2010

Table

No	Kelurahan	Masuk (Orang)			Keluar (Orang)		
		L	P	L + P	L	P	L + P
(1)	(2)	(3)	(4)	(5)	(6)	(7)	(8)
1	Sukamaju	133	148	281	184	165	349
2	Cicadas	214	187	401	218	220	438
3	Cikutra	160	128	288	216	133	349
4	Padasuka	99	96	195	221	182	403
5	Pasirlayung	117	195	312	187	167	354
6	Sukapada	112	125	237	185	130	315
Jumlah		835	879	1714	1211	997	2208

Sumber : Kantor Kecamatan Cibeunying Kidul

Tabel 3.7 Penduduk Usia 5 Tahun keatas menurut Jenis Kelamin dan Partisipasi bersekolah perkelurahan Tahun 2010

Table

No	Partisipasi Sekolah	Jenis Kelamin		
		L	P	L + P
(1)	(2)	(3)	(4)	(5)
1	Tidak / Belum Sekolah	2.478	2.421	4.899
2	Masih Sekolah	11.514	11.649	23.163
3	Tidak Bersekolah Lagi	34.928	33.399	68.327
	Jumlah	48.920	47.469	96.389

Sumber : Kantor Kecamatan Cibeunying Kidul

Penduduk dan Ketenagakerjaan

Tabel 3.8 Penduduk 10 Tahun Keatas Menurut Jenis Kelamin dan Pendidikan Tertinggi yang Ditamatkan Kecamatan Tahun 2010

Table

No	Pendidikan yang ditamatkan	Jenis Kelamin		
		L	P	L + P
(1)	(2)	(3)	(4)	(5)
1	Tidak / Belum Pernah Sekolah	4.538	4.577	9.115
2	Belum tamat SD	5.374	5.428	10.802
3	SD / MI / Sederajat	11.116	11.311	22.427
4	SLTP / MTs / Sederajat	7.793	6.787	14.580
5	SMU / MA / Sederajat	5.463	5.631	11.094
6	SMK / Sederajat	977	676	1.653
7	Diploma I / II	85	421	1.316
8	Diploma III / Sarjana Muda	2.218	2.382	4.600
9	Diploma IV / S1	2.382	2.229	4.611
10	S2 / S3	393	184	577
	Jumlah	41.149	39.626	80.775

Sumber : Kantor Kecamatan Cibeunying Kidul

Tabel 3.9 Jumlah Penduduk Menurut Jenis Mata Pencaharian per Kelurahan Tahun 2010
Table

No	Kelurahan	Jenis Mata Pencaharian				
		PNS	ABRI / POLRI	Pegawai Swasta	Petani	Pe - dagang
(1)	(2)	(3)	(4)	(5)	(6)	(7)
1	Sukamaju	561	24	1.669	0	1.028
2	Cicadas	750	893	2.259	0	1.801
3	Cikutra	1.247	75	4.129	0	1.846
4	Padasuka	377	31	6.241	0	517
5	Pasirlayung	599	101	1.990	26	1.560
6	Sukapada	1.249	75	3.830	0	1.658
	Jumlah	4783	1199	20118	26	8410

Penduduk dan Ketenagakerjaan

Lanjutan Tabel 3.9
Continued Table

No	Kelurahan	Jenis Mata Pencaharian			
		Pelajar	Mahasiswa	Pensiunan	Lainnya
(1)	(2)	(8)	(9)	(10)	(11)
1	Sukamaju	2.478	977	27	3.926
2	Cicadas	3.923	2.338	1.056	1.592
3	Cikutra	7.725	3.625	950	1.696
4	Padasuka	286	191	277	2.326
5	Pasirlayung	8.341	1.787	673	2.118
6	Sukapada	5.639	3.545	951	1.399
	Jumlah	28.392	12.463	3.934	13.057

Sumber : Kantor Kecamatan Cibeunying Kidul

Tabel 3.10 Jumlah Penduduk Menurut Agama yang Dianut per
Table Kelurahan Tahun 2010

No	Kelurahan	Agama yang Dianut		
		Islam	Protestan	Katholik
(1)	(2)	(3)	(4)	(5)
1	Sukamaju	10.325	329	29
2	Cicadas	11.464	1.258	51
3	Cikutra	21.004	131	74
4	Padasuka	14.870	90	81
5	Pasirlayung	16.964	582	213
6	Sukapada	18.137	445	96
	Jumlah	92.764	2.835	544

Penduduk dan Ketenagakerjaan

Lanjutan Tabel 3.10
Continued Table

No	Kelurahan	Agama yang Dianut		
		Hindu	Budha	Lainnya
(1)	(2)	(6)	(7)	(8)
1	Sukamaju	0	0	6
2	Cicadas	26	28	3
3	Cikutra	35	49	0
4	Padasuka	0	0	0
5	Pasirlayung	26	28	26
6	Sukapada	5	14	0
Jumlah		92	119	35

Sumber : Kantor Kecamatan Cibeunying Kidul

Tabel 4.1.1 Jumlah Sekolah Umum Menurut Tingkatan Sekolah (Negeri dan Swasta) per Kelurahan Tahun 2010
Table

No	Kelurahan	TK		SD	
		Negeri	Swasta	Negeri	Swasta
(1)	(2)	(3)	(4)	(5)	(6)
1	Sukamaju	-	2	-	1
2	Cicadas	-	3	10	-
3	Cikutra	-	5	4	1
4	Padasuka	-	1	8	1
5	Pasirlayung	-	7	7	-
6	Sukapada	-	5	7	1
Jumlah		-	23	36	4

Lanjutan Tabel 4.1.1
Continued Table

No	Kelurahan	SLTP		SMU	
		Negeri	Swasta	Negeri	Swasta
(1)	(2)	(7)	(8)	(9)	(10)
1	Sukamaju	1	-	-	-
2	Cicadas	1	1	1	-
3	Cikutra	-	1	1	-
4	Padasuka	-	1	-	-
5	Pasirlayung	-	1	-	-
6	Sukapada	-	2	-	1
Jumlah		2	6	2	1

Lanjutan Tabel 4.1.1
Continued Table

No	Kelurahan	SMK		PT/UNIVERSITAS	
		Negeri	Swasta	Negeri	Swasta
(1)	(2)	(11)	(12)	(13)	(14)
1	Sukamaju	-	-	-	-
2	Cicadas	-	-	-	-
3	Cikutra	-	1	-	3
4	Padasuka	-	-	1	-
5	Pasirlayung	-	1	-	-
6	Sukapada	1	1	-	1
Jumlah		1	2	1	4

Sumber : Kantor Kecamatan Cibeunying Kidul

Tabel 4.1.2 Jumlah Guru dan Murid TK (Negeri dan Swasta)
per Kelurahan Tahun 2010
Table

No	Kelurahan	Guru		Murid	
		TK Negeri	TK Swasta	TK Negeri	TK Swasta
(1)	(2)	(3)	(4)	(5)	(6)
1	Sukamaju	-	9	-	9
2	Cicadas	-	15	-	192
3	Cikutra	-	16	-	163
4	Padasuka	-	1	-	191
5	Pasirlayung	-	15	-	-
6	Sukapada	-	21	-	302
	Jumlah	-	77	-	857

Sumber : Kantor Kecamatan Cibeunying Kidul

Tabel 4.1.3 Jumlah Guru dan Murid SD (Negeri dan Swasta)
per Kelurahan Tahun 2010
Table

No	Kelurahan	Guru		Murid	
		SD Negeri	SD Swasta	SD Negeri	SD Swasta
(1)	(2)	(3)	(4)	(5)	(6)
1	Sukamaju	-	9	-	149
2	Cicadas	126	-	2.629	-
3	Cikutra	72	54	1.648	546
4	Padasuka	117	14	2.317	213
5	Pasirlayung	77	-	1.587	-
6	Sukapada	78	24	1.570	420
Jumlah		470	101	9.751	1.328

Sumber : Kantor Kecamatan Cibeunying Kidul

Tabel 4.1.4 Jumlah Guru dan Murid SMP (Negeri dan Swasta)
per Kelurahan Tahun 2010

Table

No	Kelurahan	Guru			Murid		
		SMP Negeri	SMP Swasta	MTS	SMP Negeri	SMP Swasta	MTS
(1)	(2)	(3)	(4)	(5)	(6)	(7)	(8)
1	Sukamaju	59	-	-	1.016	-	-
2	Cicadas	66	-	-	1.175	-	-
3	Cikutra	-	21	-	-	87	-
4	Padasuka	-	18	-	-	154	-
5	Pasirlayung	-	16	16	-	93	115
6	Sukapada	-	74	-	-	901	115
Jumlah		125	129	16	2.191	1.235	115

Sumber : Kantor Kecamatan Cibeunying Kidul

Tabel 4.1.5 Jumlah Guru dan Murid SMU (Negeri dan Swasta)
per Kelurahan Tahun 2010
Table

No	Kelurahan	Guru		Murid	
		SMU Negeri	SMU Swasta	SMU Negeri	SMU Swasta
(1)	(2)	(3)	(4)	(5)	(6)
1	Sukamaju	-	-	-	-
2	Cicadas	74	-	940	-
3	Cikutra	82	42	1.179	-
4	Padasuka	-	-	-	-
5	Pasirlayung	-	15	-	81
6	Sukapada	23	-	289	-
Jumlah		174	57	2.408	81

Sumber : Kantor Kecamatan Cibeunying Kidul

Tabel 4.1.6 Jumlah Guru dan Murid SMK(Negeri dan Swasta)
per Kelurahan Tahun 2010

Table

No	Kelurahan	Guru		Murid	
		SMK Negeri	SMK Swasta	SMK Negeri	SMK Swasta
(1)	(2)	(3)	(4)	(5)	(6)
1	Sukamaju	-	-	-	-
2	Cicadas	-	-	-	-
3	Cikutra	-	42	-	196
4	Padasuka	-	-	-	-
5	Pasirlayung	-	24	-	89
6	Sukapada	69	45	984	935
Jumlah		69	111	984	1.220

Sumber : Kantor Kecamatan Cibeunying Kidul

Tabel 4.1.7 Jumlah Dosen dan Mahasiswa D3 / Akademi (Negeri dan Swasta) per Kelurahan Tahun 2010
Table

No	Kelurahan	Dosen		Mahasiswa	
		D3 / Ak. Negeri	D3 / Ak. Swasta	D3 / Ak. Negeri	D3 / Ak. Swasta
(1)	(2)	(3)	(4)	(5)	(6)
1	Sukamaju	-	-	-	-
2	Cicadas	-	-	-	-
3	Cikutra	-	32	-	276
4	Padasuka	-	-	-	-
5	Pasirlayung	-	57	-	794
6	Sukapada	-	-	-	-
Jumlah		-	89	-	1.070

Sumber : Kantor Kecamatan Cibeunying Kidul

Tabel 4.1.8 Jumlah Dosen dan Mahasiswa D4 & S1 / Perguruan Tinggi (Negeri dan Swasta) per Kelurahan Tahun 2010

Table

No	Kelurahan	Dosen		Mahasiswa	
		D4/S1/PT Negeri	D4/S1/PT Swasta	D4/S1/PT Negeri	D4/S1/PT Swasta
(1)	(2)	(3)	(4)	(5)	(6)
1	Sukamaju	-	-	-	-
2	Cicadas	-	-	-	-
3	Cikutra	-	64	-	1.947
4	Padasuka	-	-	-	-
5	Pasirlayung	-	-	-	-
6	Sukapada	-	352	-	5.342
Jumlah		-	416	-	7.289

Sumber : Kantor Kecamatan Cibeunying Kidul

Tabel 4.2.1 Jumlah Sarana Kesehatan per Kelurahan Tahun 2010
Table

No	Kelurahan	Sarana Pelayanan Kesehatan			
		Rumah Sakit	Puskesmas /Pustu	Posyandu	Praktek Dokter
(1)	(2)	(3)	(4)	(5)	(6)
1	Sukamaju	-	-	12	6
2	Cicadas	1	-	16	5
3	Cikutra	1	-	16	4
4	Padasuka	-	-	16	5
5	Pasirlayung	-	-	15	4
6	Sukapada	-	-	16	3
Jumlah		2	-	91	26

Lanjutan Tabel 4.2.1
Continued Table

No	Kelurahan	Sarana Pelayanan Kesehatan		
		Praktek Bidan	Poliklinik	Apotek
(1)	(2)	(7)	(8)	(9)
1	Sukamaju	2	2	4
2	Cicadas	3	2	3
3	Cikutra	3	2	3
4	Padasuka	3	2	2
5	Pasirlayung	1	2	2
6	Sukapada	2	2	1
Jumlah		14	12	15

Sumber : Kantor Kecamatan Cibeunying Kidul

Tabel 4.2.2 Jumlah Balita yang Diimunisasi menurut Jenis Imunisasi per Kelurahan Kidul Tahun 2009
Table

No	Kelurahan	Jenis Imunisasi					
		DPT Combo			BCG	Campak	HBO
		I	II	III			
(1)	(2)	(3)	(4)	(5)	(6)	(7)	(8)
1	Sukamaju	122	126	128	111	136	175
2	Cicadas	345	2652	247	346	244	323
3	Cikutra	297	291	263	269	266	205
4	Padasuka	288	264	252	222	239	303
5	Pasirlayung	425	358	417	422	411	287
6	Sukapada	446	435	402	413	414	303
Jumlah		1923	4.126	1709	1783	1710	1596

Lanjutan Tabel 4.2.2
Continued Table

No	Kelurahan	Jenis Imunisasi					
		Polio				TT	
		I	II	III	IV	I	II
(1)	(2)	(9)	(10)	(11)	(12)	(13)	(14)
1	Sukamaju	114	116	112	128	57	55
2	Cicadas	402	375	124	137	78	101
3	Cikutra	276	299	134	119	101	103
4	Padasuka	304	269	141	136	141	151
5	Pasirlayung	422	373	373	371	236	250
6	Sukapada	415	446	421	366	250	245
Jumlah		1.933	1.878	1.305	1.257	863	905

Sumber : Kantor Kecamatan Cibeunying Kidul

Tabel 4.3.1 Jumlah PUS dan Peserta KB Aktif per Kelurahan Tahun 2010
Table

No	Kelurahan	PUS	Peserta KB Aktif
(1)	(2)	(3)	(4)
1	Sukamaju	3.896	1.042
2	Cicadas	2.284	1.909
3	Cikutra	5.560	4.137
4	Padasuka	2.450	1.823
5	Pasirlayung	3.287	1.839
6	Sukapada	3.023	2.249
Jumlah		20.500	12.999

Sumber : Kantor Kecamatan Cibeunying Kidul

Tabel 4.3.2 Jumlah Peserta KB Aktif Menurut Jenis Alat Kontrasepsi yang Digunakan per Kelurahan Tahun 2010

Table

No	Kelurahan	Alat Kontrasepsi (KB)				
		IUD	Pil	Suntik	Kondom	MOP
(1)	(2)	(3)	(4)	(5)	(6)	(7)
1	Sukamaju	663	241	417	6	-
2	Cicadas	579	307	966	34	3
3	Cikutra	1.479	551	1.217	-	17
4	Padasuka	3.077	36	662	1.260	985
5	Pasirlayung	446	332	975	10	7
6	Sukapada	1.107	283	1.109	-	21
Jumlah		7.351	1.750	5.346	1.310	1.033

Lanjutan Tabel 4.3.2
Continued Table

No	Kelurahan	Alat Kontrasepsi (KB)			
		MOW	Implan	Intravag	Tradisional
(1)	(2)	(8)	(9)	(10)	(11)
1	Sukamaju	25	2	-	-
2	Cicadas	20	9	-	-
3	Cikutra	119	21	-	-
4	Padasuka	72	1	-	16
5	Pasirlayung	69	-	-	19
6	Sukapada	112	31	-	-
Jumlah		417	64	-	35

Sumber : Kantor Kecamatan Cibeunying Kidul

Tabel 4.4.1 Jumlah KK dan Jiwa Menurut Tahapan KS per Kelurahan Tahun 2010
Table

No	Kelurahan	Pra KS		KS I	
		KK	Jiwa*)	KK	Jiwa*)
(1)	(2)	(3)	(4)	(5)	(6)
1	Sukamaju	4	-	997	-
2	Cicadas	4	-	1.131	-
3	Cikutra	5	-	2.793	-
4	Padasuka	6	-	1.319	-
5	Pasirlayung	4	-	2.127	-
6	Sukapada	7	-	1.154	-
Jumlah		30	-	8.821	-

Lanjutan Tabel 4.4.1
Continued Table

No	Kelurahan	KS II		KS III Plus	
		KK	Jiwa *)	KK	Jiwa *)
(1)	(2)	(7)	(8)	(9)	(10)
1	Sukamaju	657	-	543	-
2	Cicadas	876	-	994	-
3	Cikutra	2.019	-	547	-
4	Padasuka	351	-	896	-
5	Pasirlayung	997	-	807	-
6	Sukapada	2.081	-	713	-
Jumlah		6981	-	4.500	-

Sumber : Kantor Kecamatan Cibeunying Kidul

Keterangan : *) Data tidak tersedia

Tabel 4.4.2 Jumlah KK Penerima Raskin dan Alokasinya per
Kelurahan per Bulan Tahun 2009
Table

No	Kelurahan	Jumlah KK	Volume (Kg)
(1)	(2)	(3)	(4)
1	Sukamaju	219	3.285
2	Cicadas	574	7.462
3	Cikutra	571	8.805
4	Padasuka	432	6.420
5	Pasirlayung	620	9.300
6	Sukapada	433	6.525
Jumlah		2.849	41.797

Sumber : Kantor Kecamatan Cibeunying Kidul

Tabel 4.4.3 Jumlah Penduduk Penyandang Cacat Menurut Jenisnya per Kelurahan Tahun 2010
Table

No	Kelurahan	Jenis Cacat yang Disandang					
		Cacat Tubuh	Bisu	Tuli	Buta	Cacat Ganda	Mental
(1)	(2)	(3)	(4)	(5)	(6)	(7)	(8)
1	Sukamaju	4	-	-	2	-	8
2	Cicadas	12	-	2	3	-	4
3	Cikutra	6	-	2	1	1	4
4	Padasuka	3	-	1	-	2	2
5	Pasirlayung	2	1	3	2	-	1
6	Sukapada	11	4	1	2	3	4
Jumlah		38	5	9	10	6	23

Sumber : Kantor Kecamatan Cibeunying Kidul

Tabel 4.5.1 Jumlah Sarana Peribadatan per Kelurahan Tahun 2010
Table

No	Kelurahan	Jenis Sarana Peribadatan		
		Masjid	Langgar	Mushola
(1)	(2)	(3)	(4)	(5)
1	Sukamaju	12	-	2
2	Cicadas	17	-	6
3	Cikutra	24	-	6
4	Padasuka	18	-	4
5	Pasirlayung	19	-	4
6	Sukapada	21	-	2
Jumlah		111	-	24

Lanjutan Tabel 4.5.1
Continued Table

No	Kelurahan	Jenis Sarana Peribadatan		
		Gereja	Vihara	Pura
(1)	(2)	(6)	(7)	(8)
1	Sukamaju	-	-	-
2	Cicadas	-	-	-
3	Cikutra	1	-	-
4	Padasuka	-	-	-
5	Pasirlayung	-	-	-
6	Sukapada	-	-	-
Jumlah		1	-	-

Sumber : Kantor Urusan Agama Cibeunying Kidul

Tabel 4.5.2 Jumlah Sarana Kegiatan Agama Islam per Kelurahan Tahun 2010
Table

No	Kelurahan	Ulama	DKM	Majelis Taklim	Perpustakaan Masjid
(1)	(2)	(3)	(4)	(5)	(6)
1	Sukamaju	5	12	10	-
2	Cicadas	6	15	5	-
3	Cikutra	15	24	5	-
4	Padasuka	7	18	5	-
5	Pasirlayung	5	19	4	2
6	Sukapada	8	21	5	2
Jumlah		46	109	34	4

Sumber : Kantor Urusan Agama Cibeunying Kidul

Tabel 4.5.3 Jumlah Sekolah Agama Islam Menurut Tingkatan Sekolah (Negeri dan Swasta) per Kelurahan Tahun 2010

Table

No	Kelurahan	TKA / TPA		R A	
		Negeri	Swasta	Negeri	Swasta
(1)	(2)	(3)	(4)	(5)	(6)
1	Sukamaju	-	12	-	-
2	Cicadas	-	4	-	-
3	Cikutra	-	5	-	-
4	Padasuka	-	5	-	-
5	Pasirlayung	-	5	-	-
6	Sukapada	-	2	-	-
Jumlah		-	33	-	-

Lanjutan Tabel 4.5.3
Continued Table

No	Kelurahan	M I		MTs	
		Negeri	Swasta	Negeri	Swasta
(1)	(2)	(7)	(8)	(9)	(10)
1	Sukamaju	-	-	-	-
2	Cicadas	-	1	-	-
3	Cikutra	-	-	-	-
4	Padasuka	-	-	-	1
5	Pasirlayung	-	-	-	2
6	Sukapada	-	1	-	-
Jumlah		-	2	-	3

Lanjutan Tabel 4.5.3
Continued Table

No	Kelurahan	M A	
		Negeri	Swasta
(1)	(2)	(11)	(12)
1	Sukamaju	-	-
2	Cicadas	-	-
3	Cikutra	-	-
4	Padasuka	-	-
5	Pasirlayung	-	1
6	Sukapada	-	-
Jumlah		-	1

Sumber : Kantor Kecamatan Cibeunying Kidul

Tabel 4.5.4 Jumlah Pemberi dan Penerima Zakat Fitrah per Kelurahan Tahun 2010
Table

No	Kelurahan	Pemberi Zakat (Orang)	Penerima Zakat (Orang)
(1)	(2)	(3)	(4)
1	Sukamaju	1.111	953
2	Cicadas	2.065	964
3	Cikutra	3.441	1.051
4	Padasuka	3.454	973
5	Pasirlayung	10.115	3.014
6	Sukapada	3.244	1.007
	Jumlah	23.430	7.962

Sumber : Kantor Urusan Agama Kecamatan Cibeunying Kidul

Tabel 4.5.5 Jumlah Zakat Fitrah Terkumpul Menurut Jenisnya per Kelurahan Tahun 2010
Table

No	Kelurahan	Jenis Zakat Fitrah	
		Beras (Kg)	Uang (Rp)
(1)	(2)	(3)	(4)
1	Sukamaju	-	19.442.500
2	Cicadas	-	23.597.500
3	Cikutra	123	36.601.000
4	Padasuka	165	27.190.000
5	Pasirlayung	-	17.605.000
6	Sukapada	-	33.720.000
Jumlah		288	158.156.000

Sumber : Kantor Urusan Agama Kecamatan Cibeunying Kidul

Tabel 4.5.6 Jumlah Jemaah Haji Menurut Jenis Kelamin per Kelurahan Tahun 2010
Table

No	Kelurahan	Jenis Kelamin		
		L	P	L + P
(1)	(2)	(3)	(4)	(5)
1	Sukamaju	7	10	17
2	Cicadas	5	7	12
3	Cikutra	18	12	30
4	Padasuka	5	6	11
5	Pasirlayung	11	9	20
6	Sukapada	13	12	25
Jumlah		59	56	115

Sumber : Kantor Urusan Agama Kecamatan Cibeunying Kidul

Tabel 4.5.7 Jumlah Pemberi dan Penerima Hewan Qurban per Kelurahan Tahun 2010
Table

No	Kelurahan	Pemberi Qurban (Orang)	Penerima Qurban (Orang)
(1)	(2)	(3)	(4)
1	Sukamaju	402	3.480
2	Cicadas	779	4.301
3	Cikutra	523	2.887
4	Padasuka	287	1.584
5	Pasirlayung	469	2.589
6	Sukapada	427	2.357
Jumlah		2.887	17.198

Sumber : Kantor Urusan Agama Kecamatan Cibeunying Kidul

Tabel 4.5.8 Jumlah Hewan Qurban Menurut Jenis per Kelurahan Tahun 2010

Table

No	Kelurahan	Jenis Hewan Qurban			
		Kerbau	Sapi	Kambing	Domba
(1)	(2)	(3)	(4)	(5)	(6)
1	Sukamaju	-	37	-	143
2	Cicadas	-	99	-	86
3	Cikutra	-	58	-	117
4	Padasuka	-	41	-	102
5	Pasirlayung	-	67	-	120
6	Sukapada	-	61	-	235
Jumlah		-	363	-	803

Sumber : Kantor Urusan Agama Kecamatan Cibeunying Kidul

Tabel 4.5.9 Jumlah Nikah, Talak, Cerai dan Rujuk per Kelurahan Tahun 2010
Table

No	Kelurahan	Nikah	Talak	Cerai	Rujuk
(1)	(2)	(3)	(4)	(5)	(6)
1	Sukamaju	98	-	-	-
2	Cicadas	178	-	-	-
3	Cikutra	190	-	-	-
4	Padasuka	115	-	-	-
5	Pasirlayung	171	-	-	-
6	Sukapada	239	-	-	-
Jumlah		991	-	-	-

Sumber : Kantor Urusan Agama Kecamatan Cibeunying Kidul

Tabel 4.6.1 Jumlah Gangguan Umum Kamtibmas Menurut Jenis Per Kelurahan Tahun 2010
Table

No	Kelurahan	Jenis Gangguan Umum Kamtibmas			
		Kebakaran	Penipuan	Pengrusakan	Temu Mayat
(1)	(2)	(3)	(4)	(5)	(6)
1	Sukamaju	-	-	-	-
2	Cicadas	-	-	-	-
3	Cikutra	-	-	-	-
4	Padasuka	1	-	-	-
5	Pasirlayung	-	-	-	-
6	Sukapada	-	-	-	-
Jumlah		-	-	-	-

Lanjutan Tabel 4.6.1
Continued Table

No	Kelurahan	Jenis Gangguan Umum Kamtibmas		
		Perkelahian	Pencurian	Perampokan
(1)	(2)	(7)	(8)	(9)
1	Sukamaju	-	-	-
2	Cicadas	-	1	-
3	Cikutra	-	-	-
4	Padasuka	-	-	-
5	Pasirlayung	-	-	-
6	Sukapada	-	-	-
Jumlah		-	-	-

Sumber : Polsekta Kecamatan Cibeunying Kidul

Tabel 4.6.2 Jumlah Kejadian Bencana Alam per Kelurahan Tahun 2010
Table

No	Kelurahan	Jenis Bencana Alam				
		Banjir	Ke - bakaran	Angin Topan	Tanah Longsor	Lain- lain
(1)	(2)	(3)	(4)	(5)	(6)	(7)
1	Sukamaju	-	-	-	-	-
2	Cicadas	-	-	-	-	-
3	Cikutra	-	-	-	-	-
4	Padasuka	-	1	-	-	-
5	Pasirlayung	-	-	-	-	-
6	Sukapada	-	-	-	-	-
Jumlah		-	-	-	-	-

Sumber : Polsekta Kecamatan Cibeunying Kidul

Tabel 4.6.3 Jumlah Korban Akibat Bencana Alam Per Kelurahan Tahun 2010
Table

No	Kelurahan	Jenis Korban			
		Orang Meninggal	Orang Menderita/ Luka	Ternak Mati	Bangunan Terendam
(1)	(2)	(3)	(4)	(5)	(6)
1	Sukamaju	-	-	-	-
2	Cicadas	-	-	-	-
3	Cikutra	-	-	-	-
4	Padasuka	-	-	-	-
5	Pasirlayung	-	-	-	-
6	Sukapada	-	-	-	-
Jumlah		-	-	-	-

Lanjutan Tabel

Continued Table 4.6.3

No	Kelurahan	Jenis Korban			
		Bangunan Rusak	Bangunan Hancur	Sawah/Ladang/Rusak	Kerugian (Rp.000,-)
(1)	(2)	(7)	(8)	(9)	(10)
1	Sukamaju	-	-	-	-
2	Cicadas	-	-	-	-
3	Cikutra	-	-	-	-
4	Padasuka	-	-	-	-
5	Pasirlayung	-	-	-	-
6	Sukapada	-	-	-	-
Jumlah		-	-	-	-

Sumber : Polsekta Kecamatan Cibeunying Kidul

Tabel 4.7.1 Jumlah Pelayanan Kependudukan Menurut Jenis Pelayanan per Kelurahan Tahun 2010
Table

No	Kelurahan	Jenis Pelayanan				
		KTP	KK	KIPEM	Serba guna	Lainnya
(1)	(2)	(3)	(4)	(5)	(6)	(7)
1	Sukamaju	1.882	671	35	427	992
2	Cicadas	1.779	521	15	530	1.011
3	Cikutra	3.240	1.122	97	905	1.393
4	Padasuka	2.414	511	121	323	1471
5	Pasirlayung	3.306	1.241	51	249	3.033
6	Sukapada	2.648	691	17	631	1.480
Jumlah		15.269	4.757	336	3.065	9.380

Sumber : Kantor Kecamatan Cibeunying Kidul

Tabel 4.7.2 Jumlah Kelompok Organisasi per Kelurahan Tahun 2010
Table

No	Kelurahan	Jenis Kelompok Organisasi				
		LPM	Karang Taruna	Kesenian	Olah Raga	Lainnya
(1)	(2)	(3)	(4)	(5)	(6)	(7)
1	Sukamaju	1	12	-	1	-
2	Cicadas	1	16	-	-	-
3	Cikutra	1	16	2	3	-
4	Padasuka	1	16	5	16	-
5	Pasirlayung	1	14	1	1	-
6	Sukapada	1	16	1	1	-
Jumlah		6	90	9	22	

Sumber : Kantor Kecamatan Cibeunying Kidul

Tabel 4.7.3 Jumlah Sarana Olah Raga Per Kelurahan Tahun 2010
Table

No	Kelurahan	Sarana Olah Raga			
		Basket	Bulu tangkis	Footsal	Golf
(1)	(2)	(3)	(4)	(5)	(6)
1	Sukamaju	-	1	-	-
2	Cicadas	1	-	-	-
3	Cikutra	1	2	-	-
4	Padasuka	1	1	-	-
5	Pasirlayung	-	2	-	-
6	Sukapada	-	1	-	-
Jumlah		3	7	-	-

Lanjutan Tabel 4.7.3
Continued Table

No	Kelurahan	Sarana Olah Raga		
		Pacuan Kuda	Sepak Bola	Tenis Lapangan
(1)	(2)	(7)	(8)	(9)
1	Sukamaju	-	1	-
2	Cicadas	-	-	1
3	Cikutra	-	-	-
4	Padasuka	-	-	-
5	Pasirlayung	-	-	-
6	Sukapada	-	-	-
Jumlah		-	1	1

Sumber : Polsekta Kecamatan Cibeunying Kidul

Tabel 4.8.1 Jumlah Bangunan dan Jenis Rumah per Kelurahan di Kecamatan Cibeunying Kidul Tahun 2010
Table

No	Kelurahan	Jenis rumah	
		Permanen	Bukan Permanen
(1)	(2)	(3)	(4)
1	Sukamaju	1.807	187
2	Cicadas	1.443	1.021
3	Cikutra	5.103	158
4	Padasuka	2.915	1.003
5	Pasirlayung	3.791	92
6	Sukapada	972	-
Jumlah		16.031	2.461

Tabel 5.1 Lahan Sawah dan Bukan Sawah (Ha) per Kelurahan Tahun 2010
Table

No	Kelurahan	Sawah (Ha)	Bukan Sawah (Ha)
(1)	(2)	(3)	(4)
1	Sukamaju	-	41,50
2	Cicadas	-	55,00
3	Cikutra	-	139,44
4	Padasuka	-	51,50
5	Pasirlayung	-	125,00
6	Sukapada	-	100,00
	Jumlah	-	512,44

Sumber : Kantor Kecamatan Cibeunying Kidul

Tabel 5.2 Jumlah Lahan Bukan Sawah Menurut Kegunaannya (Ha) per Kelurahan di Kecamatan Cibeunying Kidul Tahun 2010

Table

No	Kelurahan	Kegunaan Lahan (Ha)				
		Ladang/ Huma/ Kebun/ Kolam/ Tegalan	Perumahan dan Pekarangan nya	Bangunan Lainnya dan Pekarangan nya	Sementara tidak Diusahakan	Lainnya
(1)	(2)	(3)	(4)	(5)	(6)	(7)
1	Sukamaju	-	26,50	15,00	-	-
2	Cicadas	-	50,00	5,00	-	-
3	Cikutra	-	122,49	16,95	-	-
4	Padasuka	-	32,00	19,50	-	-
5	Pasirlayung	3,00	119,75	2,25	-	-
6	Sukapada	-	81,50	18,50	-	-
Jumlah		3,00	432,24	77,22	-77,2	-

Sumber : Kantor Kecamatan Cibeunying Kidul

Tabel 6.1 Jumlah Industri Menurut Klasifikasi per Kelurahan Tahun 2010
Table

No	Kelurahan	Klasifikasi Industri		
		Besar	Sedang	IKKR
(1)	(2)	(3)	(4)	(5)
1	Sukamaju	-	-	3
2	Cicadas	-	1	21
3	Cikutra	-	-	12
4	Padasuka	-	2	103
5	Pasirlayung	3	3	34
6	Sukapada	-	-	19
Jumlah		3	6	192

Sumber : Kantor Kecamatan Cibeunying Kidul

Tabel 6.2 Jumlah SPBU, PAM Swasta, Listrik Non PLN per Kelurahan Tahun 2010

Table

No	Kelurahan	Jumlah Usaha / Perusahaan		
		SPBU	PAM Swasta	Listrik Non PLN
(1)	(2)	(3)	(4)	(5)
1	Sukamaju	-	-	-
2	Cicadas	-	-	-
3	Cikutra	1	-	-
4	Padasuka	-	-	-
5	Pasirlayung	-	-	-
6	Sukapada	-	-	-
Jumlah		1	-	-

Sumber : Kantor Kecamatan Cibeunying Kidul

Tabel 7 Jumlah Pasar Menurut Jenis per Kelurahan Tahun 2010
Table

No	Kelurahan	Pasar Tradisional	Pasar Induk	Pasar Modern	
				Kelompok Pertokoan	Mini Market
(1)	(2)	(3)	(4)	(5)	(6)
1	Sukamaju	1	-	1	2
2	Cicadas	1	-	2	5
3	Cikutra	-	-	1	5
4	Padasuka	-	-	1	4
5	Pasirlayung	-	-	-	5
6	Sukapada	-	-	-	2
Jumlah		2	-	5	23

Perdagangan

Lanjutan Tabel 7
Continued Table

No	Kelurahan	Pasar Modern				
		Toserba	Depart Store	Super Market	Hyper Market	Mall
(1)	(2)	(7)	(8)	(9)	(10)	(11)
1	Sukamaju	-	-	-	-	-
2	Cicadas	-	-	-	-	-
3	Cikutra	-	1	-	-	-
4	Padasuka	-	-	-	-	-
5	Pasirlayung	-	-	-	-	-
6	Sukapada	-	-	-	-	-
	Jumlah	-	1	-	-	-

Sumber : Kantor Kecamatan Cibeunying Kidul

Tabel 8.1 Jumlah Sarana Komunikasi per Kelurahan Tahun 2010
Table

No	Kelurahan	Sarana Komunikasi				Telepon Umum Koin/ Kartu
		Kantor Pos	Stasiun Radio	Wartel	Warnet	
(1)	(2)	(3)	(4)	(5)	(6)	(7)
1	Sukamaju	-	1	5	5	-
2	Cicadas	-	-	7	8	1
3	Cikutra	1	-	11	11	1
4	Padasuka	2	-	7	9	-
5	Pasirlayung	-	-	5	6	-
6	Sukapada	-	-	9	9	-
Jumlah		3	1	44	48	2

Sumber : Kantor Kecamatan Cibeunying Kidul

Tabel 8.2.1 Jumlah Hotel dan Akomodasi Lainnya per Kelurahan Tahun 2010
Table

No	Kelurahan	Hotel & Akomodasi			
		Bintang 5	Bintang 4	Bintang 3	Bintang 2
(1)	(2)	(3)	(4)	(5)	(6)
1	Sukamaju	-	-	-	-
2	Cicadas	-	-	-	-
3	Cikutra	-	-	-	-
4	Padasuka	-	-	-	-
5	Pasirlayung	-	-	-	-
6	Sukapada	-	-	-	-
Jumlah		-	-	-	-

Lanjutan Tabel 8.2.1
Continued Table

No	Kelurahan	Hotel & Akomodasi		
		Bintang 1	Melati	Akomodasi Lainnya
(1)	(2)	(7)	(8)	(9)
1	Sukamaju	-	-	-
2	Cicadas	-	-	-
3	Cikutra	-	1	-
4	Padasuka	-	-	-
5	Pasirlayung	-	-	-
6	Sukapada	-	-	-
Jumlah		-	1	-

Sumber : Kantor Kecamatan Cibeunying Kidul

Tabel 8.2.2 Jumlah Warung Makan, Rumah Makan dan Restoran per Kelurahan Tahun 2010

Table

No	Kelurahan	Jenis Sarana		
		Warung Makan	Rumah Makan	Restoran
(1)	(2)	(3)	(4)	(5)
1	Sukamaju	16	-	-
2	Cicadas	42	3	-
3	Cikutra	31	4	-
4	Padasuka	26	3	1
5	Pasirlayung	17	3	-
6	Sukapada	23	3	-
Jumlah		155	16	1

Sumber : Kantor Kecamatan Cibeunying Kidul

Tabel 8.2.3 Jumlah Sarana Pariwisata dan Rekreasi per Kelurahan Tahun 2010
Table

No	Kelurahan	Sarana Pariwisata dan Rekreasi				
		Bioskop	Klab Malam	P u b	Ice Skating	Karaoke
(1)	(2)	(3)	(4)	(5)	(6)	(7)
1	Sukamaju	-	-	-	-	-
2	Cicadas	-	-	-	-	-
3	Cikutra	-	-	-	-	-
4	Padasuka	-	-	-	-	-
5	Pasirlayung	-	-	-	-	-
6	Sukapada	-	-	-	-	-
Jumlah		-	-	-	-	-

Lanjutan Tabel 8.2.3
Continued Table

Sarana Pariwisata dan Rekreasi							
No	Kelurahan	Kolam Renang	Pusat Kebugaran	Diskotik	Billiard	Gedung Pertunjukan	Mesin Mainan Anak
(1)	(2)	(8)	(9)	(10)	(11)	(12)	(13)
1	Sukamaju	-	-	-	-	-	-
2	Cicadas	-	-	-	-	-	-
3	Cikutra	-	-	-	-	-	-
4	Padasuka	-	-	-	-	-	-
5	Pasirlayung	-	-	-	-	1	-
6	Sukapada	-	-	-	-	-	-
Jumlah		-	-	-	-	1	-

Lanjutan Tabel 8.2.3
Continued Table

		Sarana Pariwisata dan Rekreasi					
No	Kelurahan	Sanggar Seni/Tari	Panti Pijat	Golf	Bowling	Galeri	Museum
(1)	(2)	(14)	(15)	(16)	(17)	(18)	(19)
1	Sukamaju	-	-	-	-	-	-
2	Cicadas	-	-	-	-	-	-
3	Cikutra	-	-	-	-	-	-
4	Padasuka	-	-	-	-	-	-
5	Pasirlayung	-	-	-	-	-	-
6	Sukapada	-	-	-	-	-	-
Jumlah		-	-	-	-	-	-

Sumber : Kantor Kecamatan Cibeunying Kidul

Tabel 9.1 Jumlah Target dan Realisasi Penerimaan Anggaran per Kelurahan Tahun 2010
Table

No	Kelurahan	Realisasi Penerimaan Rp. (000,00)			
		Rutin		Pembangunan	
		Target	Realisasi	Target	Realisasi
(1)	(2)	(3)	(4)	(5)	(6)
1	Sukamaju	200.000	195.000	120.000	120.000
2	Cicadas	260.000	215.000	120.000	120.000
3	Cikutra	225.000	205.000	130.000	130.000
4	Padasuka	200.000	196.000	148.000	148.000
5	Pasirlayung	200.000	195.000	130.000	130.000
6	Sukapada	200.000	195.000	125.000	125.000
Jumlah		1.285.000	1.201.000	773.000	773.000

Lanjutan Tabel 9.1
Continued Table

No	Kelurahan	Realisasi Penerimaan Rp. (000,00)	
		Jumlah	
		Target	Realisasi
(1)	(2)	(7)	(8)
1	Sukamaju	320.000	315.000
2	Cicadas	380.000	335.000
3	Cikutra	355.000	335.000
4	Padasuka	348.000	344.000
5	Pasirlayung	330.000	325.000
6	Sukapada	325.000	320.000
Jumlah		2.058.000	1.974.000

Sumber : Kantor Kecamatan Cibeunying Kidul

Tabel 9.2 Jumlah Wajib Pajak dan Penerimaan PBB per
Kelurahan Tahun 2010
Table

No	Kelurahan	Jumlah Wajib Pajak	
		Target	Realisasi
(1)	(2)	(3)	(4)
1	Sukamaju	1.945	1.848
2	Cicadas	2.159	2.051
3	Cikutra	3.581	3.402
4	Padasuka	2.435	2.071
5	Pasirlayung	25.117	23.861
6	Sukapada	3.978	3.662
Jumlah		39.215	36.895

Keuangan

Lanjutan Tabel 9.2
Continued Table

No	Kelurahan	Jumlah Penerimaan (Rp.)	
		Target	Realisasi
(1)	(2)	(5)	(6)
1	Sukamaju	284.635.000	270.403.250
2	Cicadas	257.483.186	122.514.316
3	Cikutra	1.215.793.462	1.155.00.0789
4	Padasuka	1.107.555.438	941.422.122
5	Pasirlayung	1.216.932.652	1.119.578.040
6	Sukapada	554.263.826	482.209.529
Jumlah		4.636.663.564	2.936.127.257

Sumber : Dinas Pendapatan Daerah Kota Bandung.

Tabel 9.3 Jumlah Lembaga Keuangan per Kelurahan Tahun 2010
Table

No	Kelurahan	Bank			
		Umum	BPR	BMT	Syariah
(1)	(2)	(3)	(4)	(5)	(6)
1	Sukamaju	2	-	-	-
2	Cicadas	1	-	-	-
3	Cikutra	2	1	-	-
4	Padasuka	5	-	-	-
5	Pasirlayung	2	-	-	-
6	Sukapada	-	-	-	-
Jumlah		12	1	-	-

Keuangan

Lanjutan Tabel 9.3
Continued Table

No	Kelurahan	Non Bank			
		Koperasi	Pegadaian	Asuransi	Money Changer
(1)	(2)	(7)	(8)	(9)	(10)
1	Sukamaju	1	-	1	-
2	Cicadas	-	-	-	-
3	Cikutra	-	-	-	-
4	Padasuka	2	1	-	-
5	Pasirlayung	5	-	-	-
6	Sukapada	1	-	-	-
Jumlah		12	1	1	-

Sumber : Kantor Kecamatan Cibeunying Kidul

DATA MENCERDASKAN BANGSA



BPS Kota Bandung

Jl. Jend. Gatot Soebroto no.93

e-mail : bps3273@bps.go.id