

KECAMATAN PAMEUNGPEUK DALAM ANGKA

Pameungpeuk Sub District In Figures

2021



**BADAN PUSAT STATISTIK
KABUPATEN GARUT
BPS-STATISTICS OF GARUT REGENCY**

KECAMATAN PAMEUNGPEUK DALAM ANGKA

Pameungpeuk Sub District In Figures

2021



BADAN PUSAT STATISTIK
KABUPATEN GARUT
BPS-STATISTICS OF GARUT REGENCY

Kecamatan Pamengpeuk Dalam Angka

Pamengpeuk Sub District in Figures

2021

ISSN: -

No. Publikasi/Publication Number: 32050.2112

Katalog/Catalog: 1102001.3205070

Ukuran Buku/Book Size: 14,8 cm x 21 cm

Jumlah Halaman/Number of Pages: xxiii + 77 halaman /pages

Naskah/Manuscript:

Badan Pusat Statistik Kabupaten Garut

BPS-Statistics of Garut Regency

Gambar Kover oleh/Cover Designed by:

Badan Pusat Statistik Kabupaten Garut

BPS-Statistics of Garut Regency

Ilustrasi Kover/Cover Illustration:

Badan Pusat Statistik Kabupaten Garut

BPS-Statistics of Garut Regency

Diterbitkan oleh/Published by:

© BPS Kabupaten Garut/*BPS-Statistics of Garut Regency*

Dicetak oleh/Printed by:

Badan Pusat Statistik

Dilarang mengumumkan, mendistribusikan, mengkomunikasikan, dan/atau mengganggakan sebagian atau seluruh isi buku ini untuk tujuan komersial tanpa izin tertulis dari Badan Pusat Statistik

Prohibited to announce, distribute, communicate, and/or copy part or all of this book for commercial purpose without permission from BPS-Statistics Indonesia

Kecamatan Pamengpeuk Dalam Angka

Pamengpeuk Sub District in Figures

2021

Tim Penyusun / Drafting Team:

Pengarah / Director	: Dody Gunawan Yusuf, S.Si
Koordinator Teknis / Technical Coordinator	: Priyono, S.S.T, M.Si
Naskah / Manuscript	: BPS Kabupaten Garut <i>Statistics of Garut Regency</i>
Pengolah Data / Data Processing	: Bambang Indra Irawan, ST
Gambar Kulit / Cover Design	: Seksi IPDS BPS Kabupaten Garut <i>Statistics of Garut Regency</i>
Penyunting / Editor	: Bambang Indra Irawan, ST

PETA WILAYAH KABUPATEN GARUT
 MAP OF GARUT REGENCY

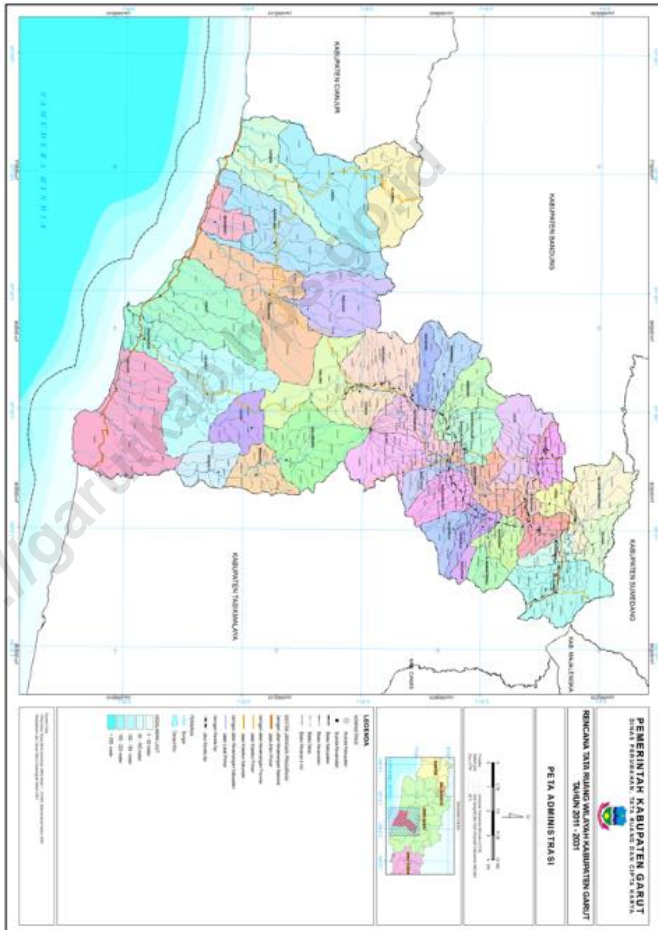

Halaman ini sengaja dikosongkan

<https://garutkab.kps.go.id>

KEPALA BPS KABUPATEN GARUT
CHIEF STATISTICIAN OF GARUT REGENCY



DODY GUNAWAN YUSUF, S.Si

Halaman ini sengaja dikosongkan

<https://garutkab.bps.go.id>



KATA PENGANTAR

Kecamatan Pamengpeuk Dalam Angka 2021 ini mengalami perubahan format sesuai dengan kebijakan nasional, namun data-data yang sebelumnya pernah ada, akan tetap kami upayakan tampil melalui tabel statis dan dinamis pada website kami garutkab.bps.go.id.

Kecamatan Pamengpeuk Dalam Angka ini semakin banyak diminati karena sebagai sumber referensi oleh para perencana kebijakan, peneliti, dosen, mahasiswa serta para pembaca yang membutuhkan informasi statistik yang komprehensif.

Penghargaan dan ucapan terima kasih yang tulus kami sampaikan kepada segenap instansi pemerintah dilingkungan Pemerintah Kabupaten Garut yang telah berkenan menyumbangkan data dan informasi hingga terwujudnya publikasi ini.

Publikasi ini tentunya masih mengandung keterbatasan. Kritik dan saran dari semua pihak sangat diharapkan untuk perbaikan dan kesempurnaan publikasi yang akan datang. Kritik dan saran dapat dialamatkan ke: bps3205@bps.go.id. Kepada semua pihak yang telah ikut terlibat dalam penyusunan publikasi ini kami mengucapkan banyak terima kasih.

Harapan kami semoga buku ini dapat bermanfaat bagi kita semua dalam menyusun perencanaan dan melaksanakan pembangunan serta berbagai kajian ilmiah.

Garut, September 2021
Kepala BPS Kabupaten Garut,

Dody Gunawan Yusuf, S.Si



PREFACE

Pamengpeuk SubDistrict In Figures 2021 has changed the format in accordance with national policy, but the data that had previously been there, we will continue to try to appear through static and dynamic tables on our website garutkab.bps.go.id.

Pamengpeuk SubDistrict in this figure more and more in demand because as a source of reference by policy planners, researchers, lecturers, students and readers who need comprehensive statistical information.

Our sincere appreciation and gratitude goes to all government agencies in the Garut Regency Government who have been willing to contribute data and information until the realization of this publication.

This publication certainly contains limitations. Criticism and suggestions from all parties are expected to improve and perfect future publications. Criticisms and suggestions can be addressed to: bps3205@bps.go.id. We would like to thank all those who have been involved in the preparation of this publication.

We hope that this book can be useful for all of us in planning and carrying out development and various scientific studies.

Garut, September 2021

Chief Statistician of Garut Regency

Dody Gunawan Yusuf, S.Si

Daftar Isi/*List Of Contents*

	<i>Halaman/Page</i>
Tim Penyusun	ii
Peta Wilayah Kabupaten Garut	iii
Kepala BPS Kabupaten Garut	iv
Kata Pengantar	vii
Preface	viii
Daftar Isi	ix
Daftar Tabel	X
BAB 1 Geografi dan Iklim/<i>Geography and Climate</i>	1
BAB 2 Pemerintahan/<i>Government</i>	4
BAB 3 Penduduk/<i>Population</i>	11
BAB 4 Sosial/<i>Social</i>	20
BAB 5 Pertanian/<i>Agriculture</i>	59
BAB 6 Ekonomi/<i>Economy</i>	68

Daftar Table/*List Of Tables*

Tabel/ Table		Halaman/ <i>Page</i>
BAB 1	Geografi dan Iklim/<i>Geography and Climate</i>	
1.1	: Luas Daerah Menurut Kelurahan/Desa, 2020 <i>Total Area by Kelurahan/Village, 2020</i>	2
1.2	: Jarak Tempuh dari Desa ke Ibukota Kecamatan dan Kabupaten, 2020 <i>Village Distance to the Capital Subdistrict and Regency</i>	3
BAB 2	Pemerintahan/<i>Government</i>	
2.1.1	: Jumlah RT, RW, dan Dusun di Kecamatan Tahun 2020 <i>Number of RT, RW, and Hamlet in District, 2020</i>	5
2.1.2	: Jumlah Anggota Hansip, Babinsa, Babinmas di Kecamatan Tahun 2020 <i>Number of Hansip Members, Babinsa, Babinmas in District, 2020</i>	6
2.1.3	: Jumlah PNS Menurut Golongan/Ruang dan Jenis Kelamin di Kantor Kecamatan Tahun 2019 <i>Number of Civil Servants by Group/Space and Gender in the Subdistrict Office, 2019</i>	7
2.1.4	: Jumlah PNS Menurut Tingkat Pendidikan dan Jenis Kelamin di Kantor Kecamatan Tahun 2019 <i>Number of Civil Servants According to Education and Gender in the Subdistrict Office, 2019</i>	8
2.1.5	: Jumlah Aparatur Pemerintahan Desa/Kelurahan di Kecamatan Tahun 2020 <i>Number of Government Officialsof Village/Kelurahan in the Subdistrict, 2020</i>	9

2.1.6	:	Jumlah Unit Usaha BUMDes, Pasar Desa, Tambatan Perahu di Kecamatan Tahun 2020 <i>Number of Village-Owned Business Entity, Village Market, and Boat Moorings in the Subdistrict, 2020</i>	10
BAB 3		Penduduk/Population	
3.1.1	:	Jumlah Penduduk Menurut Jenis Kelamin di Kecamatan Tahun 2020 <i>Total Populaton in the Subdistrict by Gender, 2020</i>	12
3.1.2	:	Penduduk, Laju Pertumbuhan Penduduk, Distribusi Persentase Penduduk, Kepadatan Penduduk, Rasio Jenis Kelamin Menurut Desa/Kelurahan di Kecamatan Pameungpeuk, 2020 <i>Population, Population Growth Rate, Percentage Distribution of Population, Population Density, and Sex Ratio by Village/Kelurahan in Pameungpeuk Subdistrict, 2020</i>	13
3.1.3	:	Jumlah Penduduk Menurut Kelompok Umur dan Jenis Kelamin di Kecamatan Pameungpeuk 2020 <i>Total Population by Age Group and Gender in the District Pameungpeuk 2020</i>	16
3.1.4	:	Jumlah Keluarga di Kecamatan Tahun 2020 <i>Number of Households in the Subdistrict, 2020</i>	17
3.1.5	:	Jumlah Keluarga Pertanian di Kecamatan Tahun 2020 <i>Number of Agriculture Households in the Subdistrict, 2020</i>	18
3.1.6	:	Jumlah Penduduk yang Bekerja Sebagai TKI Menurut Jenis Kelamin di Kecamatan Tahun 2020 <i>Population that Works for TKI According to the Gender in the Subdisctrict, 2020</i>	19

BAB 4 Sosial/Social

4.1.1	:	Jumlah Murid dan Guru Jenjang TK/RA/BA Menurut Desa/Kelurahan di Kecamatan Tahun 2020 <i>Number of Students and Teachers of Kindergarten by Villages, 2020</i>	21
4.1.2	:	Jumlah Murid dan Guru Jenjang SD/MI Menurut Desa/Kelurahan di Kecamatan Tahun 2020 <i>Number of Students and Teachers of Elementary School by Villages, 2020</i>	22
4.1.3	:	Jumlah Murid dan Guru Jenjang SMP/MTs Menurut Desa/Kelurahan di Kecamatan Tahun 2020 <i>Number of Students and Teachers of Junior High School by Villages, 2020</i>	23
4.1.4	:	Jumlah Murid dan Guru Jenjang SMA/MA/SMK Menurut Desa/Kelurahan di Kecamatan Tahun 2020 <i>Number of Students and Teachers of Senior High School by Villages, 2020</i>	24
4.1.5	:	Banyaknya Sekolah Dasar (SD) Menurut Desa/Kelurahan di Kecamatan Pameungpeuk, 2020 <i>Number of Primary Schools by Village / Subdistrict in Pameungpeuk District, 2020</i>	25
4.1.6	:	Banyaknya Madrasah Ibtidaiyah (MI) Menurut Desa/Kelurahan di Kecamatan Pameungpeuk, 2020 <i>Number of Madrasah Ibtidaiyah (MI) by Village / Subdistrict in Pameungpeuk District, 2020</i>	26
4.1.7	:	Banyaknya Sekolah Menengah Pertama (SMP) Menurut Desa/Kelurahan di Kecamatan Pameungpeuk, 2020 <i>Number of Junior High Schools (SMP) by Village/Subdistrict in Pameungpeuk District, 2020</i>	27
4.1.8	:	Banyaknya Madrasah Tsanawiyah (MTs) Menurut Desa/Kelurahan di Kecamatan Pameungpeuk, 2020	28

		<i>Number of Madrasah Tsanawiyah (MTs) by Village / Subdistrict in Pameungpeuk District, 2020</i>	
4.1.9	:	Banyaknya Sekolah Menengah Atas (SMA) Menurut Desa/Kelurahan di Kecamatan Pameungpeuk, 2020	29
		<i>Number of Senior High Schools by Village / Sub-district in Pameungpeuk District, 2020</i>	
4.1.10	:	Banyaknya Madrasah Aliyah (MA) Menurut Desa/Kelurahan di Kecamatan Pameungpeuk, 2020	30
		<i>Number of Madrasah Aliyah (MA) by Village / Subdistrict in Pameungpeuk District, 2020</i>	
4.1.11	:	Banyaknya Sekolah Menengah Kejuruan (SMK) Menurut Desa/Kelurahan di Kecamatan Pameungpeuk, 2020	31
		<i>Number of Vocational High Schools (SMK) according to Villages / Subdistrict in Pameungpeuk District, 2020</i>	
4.1.12	:	Banyaknya Akademi/Perguruan Tinggi Menurut Desa/Kelurahan di Kecamatan Pameungpeuk, 2020	32
		<i>Number of Academy/University according to Villages / Subdistrict in Pameungpeuk District, 2020</i>	
4.1.13	:	Kemudahan Untuk Mencapai Sarana Pendidikan Terdekat Bagi Desa/Kelurahan yang Tidak ada Sarana Pendidikan Menurut Desa/Kelurahan dan Jenjang Pendidikan di Kecamatan Pameungpeuk, 2020	33
		<i>Ease of Reaching the Nearest Educational Facilities for Villages/Kelurahan with No Educational Facilities by Village/Kelurahan and Educational Level in Pameungpeuk Subdistrict, 2020</i>	
4.2.1	:	Banyaknya Sarana Kesehatan Menurut Desa/Kelurahan dan Jenis Sarana Kesehatan di Kecamatan Pameungpeuk,2020	35
		<i>Number of Health Facilities by village/kelurahan and type of health facilities in Pameungpeuk district,2020</i>	
4.2.2	:	Jumlah Tenaga Kesehatan Menurut Desa di Kecamatan Pameungpeuk, 2020	38
		<i>Number of Medicial Personnel by Village in Pameungpeuk Subdistrict, 2020</i>	
4.2.3	:	Kemudahan Mencapai Sarana Kesehatan Terdekat Bagi Desa/ Kelurahan yang Tidak ada Sarana Kesehatan Menurut Desa/Kelurahan dan Jenis	39

		Sarana Kesehatan di Kecamatan Pameungpeuk, 2020	
		<i>Ease of Reaching Nearest Health Facilities for Villages/ Kelurahan with No Health Facilities by Village/Kelurahan and Type of Health Facilities in Pameungpeuk Subdistrict, 2020</i>	
4.2.4	:	Banyaknya Warga Penderita Gizi Buruk Menurut Desa/Kelurahan di Kecamatan Pameungpeuk, 2019 dan 2020	41
		<i>Number of Residents with Malnutrition by Village/ Kelurahan in Pameungpeuk Subdistrict, 2019 and 2020</i>	
4.3.1	:	Jumlah Penduduk Menurut Kelurahan/Desa dan Agama yang Dianut, 2019	42
		<i>Population by Kelurahan/Village and Region, 2019</i>	
4.3.2	:	Jumlah Tempat Peribadatan Menurut Kelurahan/Desa,2020	43
		<i>Number of Places of Worship by Kelurahan/Village,2020</i>	
4.3.3	:	Jumlah Pondok Pesantren Menurut Desa/Kelurahan di Kecamatan Pameungpeuk 2020	44
		<i>Number of Boarding Schools by Villages in the District Pameungpeuk 2020</i>	
4.3.4	:	Jumlah Pernikahan dan Perceraian Menurut Desa/Kelurahan di Kecamatan Pameungpeuk 2019	45
		<i>Number of Wedding and Divorce by Villages in the District Pameungpeuk 2019</i>	
4.4	:	Banyaknya Keluarga Menurut Desa/Kelurahan dan Jenis Pengguna Listrik di Kecamatan Pameungpeuk, 2020	46
		<i>Number of Families by Village/Kelurahan and Type of Electricity Users in Pameungpeuk Subdistrict, 2020</i>	
4.5	:	Banyaknya Desa/Kelurahan Menurut Keberadaan Penerangan Jalan Utama Desa/Kelurahan di Kecamatan Pameungpeuk, 2018 - 2020	47

		<i>Number of Villages/Kelurahan According to the Existence of Village/Kelurahan Main Street Lighting in Pameungpeuk Subdistrict, 2018 - 2020</i>	
4.6	:	Banyaknya Desa/Kelurahan Menurut Jenis Bahan Bakar untuk Memasak yang Digunakan Oleh Sebagian Besar Keluarga di Kecamatan Pameungpeuk, 2018 - 2020	48
		<i>Number of Villages/Kelurahan by Type of Cooking Fuel Used by Most Families in Pameungpeuk Subdistrict, 2018-2020</i>	
4.7	:	Banyaknya Desa/Kelurahan Menurut Sumber Air Minum Sebagian Besar Keluarga di Kecamatan Pameungpeuk, 2018 - 2020	49
		<i>Number of Villages/Kelurahan by Source of Drinking Water Most Families in Pameungpeuk Subdistrict, 2018 - 2020</i>	
4.8	:	Banyaknya Desa/Kelurahan Menurut Penggunaan Fasilitas Tempat Buang Air Besar Sebagian Besar Keluarga di Kecamatan Pameungpeuk, 2018 - 2020	50
		<i>Number of Villages/Kelurahan by Type of Toilet Facility Used by Most Families in Pameungpeuk Subdistrict, 2018 - 2020</i>	
4.9.1	:	Banyaknya Kejadian Bencana Alam Menurut Desa/Kelurahan dan Jenis Bencana Alam di Kecamatan Pameungpeuk, 2019	51
		<i>Number of Natural Disaster Events by Village/Kelurahan and Types of Natural Disasters in Pameungpeuk Subdistrict, 2019</i>	
4.9.2	:	Banyaknya Korban Jiwa Akibat Bencana Alam Menurut Desa/Kelurahan dan Jenis Bencana Alam di Kecamatan Pameungpeuk, 2019	54

		<i>Number of Victims Due to Natural Disaster by Village/ Kelurahan and Types of Natural Disaster in Pameungpeuk Subdistrict, 2019</i>	
4.9.3	:	Keberadaan Fasilitas/Upaya Antisipasi/Mitigasi Bencana Alam Menurut Desa/Kelurahan di Kecamatan Pameungpeuk, 2020 <i>Existence of Facilities/Efforts for Anticipation/Mitigation of Natural Disaster by Village/Kelurahan in Pameungpeuk Subdistrict, 2020</i>	57
BAB 5		Pertanian/Agriculture	
5.1.1	:	Luas Panen Tanaman Sayuran Menurut Jenis Tanaman (ha), 2016 – 2019 <i>Harvested Area of Vegetables by Kind of Plant (ha), 2016 - 2019</i>	60
5.1.2	:	Produksi Tanaman Sayuran Menurut Jenis Tanaman (ton), 2016 – 2019 <i>Production of Vegetables by Kind of Plant (ton), 2016 - 2019</i>	61
5.1.3	:	Tanaman Akhir Buah-Buahan Menurut Jenis Tanaman (ha), 2016 - 2019 <i>Final Fruits by Plant Type (ha), 2016 - 2019</i>	62
5.1.4	:	Produksi Tanaman Buah-Buahan Menurut Jenis Tanaman (ton), 2015 – 2018 <i>Harvested Area Vegetables and Fruits by Kind of Plant (ton), 2015 - 2018</i>	63
5.1.5	:	Luas Panen Tanaman Biofarmaka Menurut Jenis Tanaman (m ²), 2016 - 2019 <i>Harvested Area of Medical Plants by Kind of Plant (m²), 2016 – 2019</i>	64
5.1.6	:	Produksi Tanaman Biofarmaka Menurut Jenis Tanaman (kg), 2016 - 2019	65

*Production of Medical Plants by Kind of Plant (kg),
2016 – 2019*

5.2.1	:	Luas Areal Tanaman Perkebunan Menurut Jenis Tanaman (000 ha), 2016 - 2019 <i>Planted Area of Estate Crops by Type of Crops (000 ha), 2016 - 2019</i>	66
-------	---	--	----

5.2.2	:	Produksi Tanaman Perkebunan Menurut Kelurahan/Desa dan Jenis Tanaman (ton), 2016 - 2019 <i>Production of Estate Crops by Kelurahan/Village and Type of Crops (ton), 2016 - 2019</i>	67
-------	---	--	----

BAB 6 Ekonomi/Economy

6.1	:	Banyaknya Sarana dan Prasarana Ekonomi Menurut Desa/Kelurahan dan Jenisnya di Kecamatan Pameungpeuk, 2020 <i>Number of Economic Facilities and Infrastructures by Village/Kelurahan and Type in Pameungpeuk Subdistrict, 2020</i>	69
-----	---	--	----

6.2	:	Jumlah Menara dan Operator Layanan Komunikasi Telepon Seluler Serta Kondisi Sinyal Telepon Seluler Menurut Desa/Kelurahan di Kecamatan Pameungpeuk, 2020 <i>Number of Towers and Cellular Telephone Communication Service Operators and Cellular Phone Signal Conditions by Village/Kelurahan in Pameungpeuk Subdistrict, 2020</i>	71
-----	---	---	----

6.3	:	Banyaknya Desa/Kelurahan yang Memiliki Kelompok Kegiatan Olahraga Menurut Jenis Olahraga dan Ketersediaan Fasilitas/Lapangan Olahraga di Kecamatan Pameungpeuk, 2020	72
-----	---	--	----

Number of Villages/Kelurahan that Have Groups of Sport Activities by Type of Sports and Availability of Sport Facilities/Fields in Pameungpeuk Subdistrict, 2020

6.4	:	Sarana Transportasi Antar Desa/Kelurahan Menurut Desa/Kelurahan di Kecamatan Pameungpeuk, 2020 <i>Inter-Village/Kelurahan Transportation Facilities by Village/Kelurahan in Pameungpeuk Subdistrict, 2020</i>	73
6.5	:	Kondisi Jalan Darat Antar Desa/Kelurahan Menurut Desa/Kelurahan di Kecamatan Pameungpeuk, 2020 <i>Inter-Village/Kelurahan Road Conditions by Village/Kelurahan in Pameungpeuk Subdistrict, 2020</i>	74
6.6	:	Keberadaan Kantor Pos/Pos Pembantu/Rumah Pos dan Perusahaan/Agen Jasa Ekspedisi Swasta Menurut Desa/Kelurahan di Kecamatan Pameungpeuk, 2020 <i>Existence of Post Offices/Sub-Posts/Post Houses and Companies/Private Expedition Service Agencies by Village/Kelurahan in Pameungpeuk Subdistrict, 2020</i>	75
6.7	:	Banyaknya Sarana Lembaga Keuangan yang Beroperasi Menurut Desa/Kelurahan dan Jenisnya di Kecamatan Pameungpeuk,2020 <i>Number of Financial Institution Facilities operating by Village/Kelurahan and types in Pameungpeuk, 2020</i>	76
6.8	:	Banyaknya Koperasi yang Masih Aktif Menurut Desa/Kelurahan dan Jenis Koperasi di Kecamatan Pameungpeuk, 2020 <i>Number of Cooperatives still active by Kelurahan/Village and type of copertives in Pameungpeuk District,2020</i>	77

Penjelasan Umum/*Explanatory Notes*

Bab 1. Letak Geografis

Kecamatan Pamengpeuk mempunyai luas wilayah sekitar 40,17 km², dengan batas-batas wilayah sebagai berikut:

- Sebelah Utara berbatasan dengan Kecamatan Cisompet
- Sebelah Timur berbatasan dengan Kecamatan Cibalong
- Sebelah Selatan berbatasan dengan Samudera Indonesia
- Sebelah Barat berbatasan dengan Kecamatan Cikelet

Secara umum karakteristik wilayah Kecamatan Pamengpeuk merupakan daerah Pegunungan dengan kondisi alam berbukit-bukit yang memiliki permukaan terendah dari laut setinggi 720 mdpl dan sebagian besar permukaan tanahnya memiliki kemiringan yang relatif cukup curam.

Bab 2. Pemerintahan

Data yang disajikan pada bab ini mencakup data-data pemerintahan, aparatur di lingkungan kantor kecamatan, serta unit pelaksana yang berada di bawah lingkup kecamatan.

Chapter 1. Geographical Location

Sub District of Pemngpeuk has total area approximately 40,17 km², with area boundaries as shown below:

- *North side, by at sub District of Cisompet*
- *East side, by sub District of Cibalong.*
- *South side, by at Indonesia Ocean.*
- *West side, by sub District of Cikelet.*

Generally, characteristic of sub District of Pamengpeuk is a mountainous area with hilly condition which is the lowest altitude was 720 metres from sea level and the most of its soil surface has steep slope as well as.

Chapter 2. Government

Data presented in this chapter contains data on government, personnel in the sub-district office, and

Bab 3. Penduduk

Pada bab ini dapat dicari beragam tabel yang berhubungan dengan masalah demografi di Kecamatan, seperti jumlah penduduk, penduduk menurut kelompok umur, jumlah kelahiran (fertilitas), data kejadian kematian, dan juga menyajikan data migrasi baik yang datang maupun yang meninggalkan wilayah kecamatan. Kemudian dilengkapi dengan data ketenagakerjaan seperti penduduk yang bekerja sebagai TKI.

Bab 4. Sosial

Di bidang sosial menyangkut berbagai aspek yang memang dirasakan sangat kompleks. Karena selain berdampak terhadap masalah ekonomi juga berdampak pada masalah sosial politik masyarakat. Bahkan keberhasilan pembangunan dibidang sosial dapat dievaluasi dan dijadikan sebagai indikator tahun-tahun selanjutnya. Keberhasilan pembangunan dalam bidang sosial tidak hanya dapat dilihat dari bentuk fisik saja namun juga harus dilihat secara keseluruhan yaitu dari segi fisik maupun dari segi non fisik. Salah satu upaya dari pemerintah Kabupaten Garut dalam rangka pembangunan sosial budaya adalah dengan mengupayakan berbagai program yang langsung menyentuh

implementing units that are under the sub-district allocation.

Chapter 3. Population

In this chapter you can look for various tables related to demographic problems in the Sub-district, such as population, population by age group, number of births (fertility), death event data, and also presents migration data both coming and leaving the sub-district area. Then equipped with employment data such as residents who work as migrant workers.

Chapter 4. Social

In the social field concerning various aspects that are felt very complex. Because in addition to impact on economic problems also impact on socio-political issues of society. Even the success of development in the social field can be evaluated and used as an indicator for the next years. The success of development in the social field not only can be seen from the physical form but also must be seen as a whole that is in terms of physical as well as in terms of non-physical One of the efforts of Garut regency government in the framework of

masyarakat sebagai sarannya diantaranya pembangunan di bidang pendidikan, kesehatan dan Keluarga Berencana, bidang Agama serta bidang sosial lainnya.

Pada bab ini data mengenai pendidikan menyajikan jumlah sekolah menurut tingkatan pendidikan yang di mulai dari tingkat SD sampai Sekolah Menengah (SMU/SMK).

Data mengenai kesehatan pada bab ini menyajikan jumlah sarana dan fasilitas kesehatan yang ada dikecamatan mulai dari Puskesmas, Pustu sampai posyandu, termasuk jumlah tenaga kesehatan itu sendiri.

Data mengenai Agama dalam bab ini menyajikan; jumlah penduduk menurut agama yang dianut, tempat peribadatan.

Bab 5. Pertanian

Perekonomian Kabupaten Garut, sektor pertanian merupakan sektor yang sangat dominan, termasuk kecamatan Pameungpeuk untuk sektor pertanian merupakan sektor yang dominan. Untuk ulasan sektor pertanian ini data dikelompokkan dalam beberapa kelompok hortikultura dan perkebunan

Adapun komoditi yang masuk dalam kelompok perkebunan ini meliputi Perkebunan Besar Negara, Perkebunan Besar Swasta dan Perkebunan Rakyat,

socio-cultural development is to seek a variety of programs that directly touch the community as its targets such as development in the field of education, health and family planning, religion and other social fields.

In this chapter data on education presents the number of schools according to their level of education ranging from elementary to high school (high school / vocational) level.

Health data in this chapter presents the number of health facilities and facilities available in District from Puskesmas, Pustu to Posyandu, including the number of health workers themselves ranging

Religion data in this chapter presents; the number of people according to the religion adopted, the place of worship.

Chapter 5. Agriculture

Garut regency economy, agriculture sector is a very dominant sector, including district of Pameungpeuk for agriculture sector is dominant sector. For the agriculture sector, the data are grouped into several groups hortikultura and Plantation Commodities included in this plantation group include the State Plantation,

seperti komoditi tanaman jahe, kapolaga, kelapa, kopi, kunir, teh.

Bab 6. Ekonomi

Dalam bab ini berisi cakupan data berkaitan dengan sarana dan prasarana ekonomi, keuangan, serta lokasi wisata dan jumlahnya yang ada di Kecamatan wilayah Kabupaten Garut.

Private Plantation and Community Plantation, such as ginger, capolaga, coconut, coffee, turmeric, and tea.

Chapter 6. Economy

In this chapter contains data coverage relating to economic, financial, and tourist location facilities and infrastructure and the amount that exists in the Subdistrict of Garut Regency.

<https://garutkab.bps.go.id>

<https://garutkab.bps.go.id>

Halaman ini sengaja dikosongkan

<https://garutkab.bps.go.id>

BAB 1

GEOGRAFIS

Tabel 1.1 Luas Daerah Menurut Kelurahan/Desa, 2020
Table Total Area by Kelurahan/Village, 2019

Kelurahan/Desa Kelurahan/Village	Luas (km²) Total Area (square.km)	Persentase terhadap Luas Kecamatan Percentage to Sub District's Area
(1)	(2)	(3)
Desa Mancagahar	4,65	11,57
Desa Pamengpeuk	5,22	12,99
Desa Mandalakasih	5,4	13,44
Desa Sirnabakti	5,82	14,49
Desa Paas	2,35	5,85
Desa Bojong	7,31	18,20
Desa Jatimulya	3,77	9,38
Desa Bojongkidul	5,65	14,08
Pameungpeuk	40,17	100,00

Sumber/Source: Updating PODES 2020

Tabel 1.2 Jarak tempuh dari Desa ke Ibukota Kecamatan dan Kabupaten 2020
Table *Village Distance to the Capital SubDistrict, and Regency, 2020*

Kelurahan/Desa Kelurahan/Village	Jarak dari Desa ke Ibukota	
	Kecamatan / SubDistrict	Kabupaten / Regency
(1)	(2)	(3)
Desa Mancagahar	3	85
Desa Pamengpeuk	1	84
Desa Mandalakasih	1	85
Desa Sirnabakti	2	85
Desa Paas	1	84
Desa Bojong	6	90
Desa Jatimulya	3	86
Desa Bojongkidul	3	86
.....

Sumber/Source: BPS Updating Potensi Desa/BPS-Village Potential Data Collection

<https://garutkab.bps.go.id>

BAB 2

PEMERINTAHAN

Tabel. 2.1.1 Jumlah RT, RW, dan Dusun di Kecamatan Pamengpeuk Tahun 2020

Table. 2.1.1 Number of RT, RW, and Hamlet in Pameungpeuk District, 2020

Kelurahan/Desa Kelurahan/Village	RT	RW	Dusun
(1)	(2)	(3)	(4)
Desa Mancagahar	41	9	3
Desa Pamengpeuk	49	15	3
Desa Mandalakasih	48	15	3
Desa Sirnabakti	35	13	3
Desa Paas	39	13	3
Desa Bojong	26	13	3
Desa Jatimulya	49	13	3
Desa Bojongkidul	20	10	3
Jumlah	307	101	24

Sumber/Source : Kantor Kecamatan/SubDistrict Office

Tabel. 2. 1.2 Jumlah Anggota Hansip, Babinsa, Babinmas di Kecamatan Pamengpeuk Tahun 2020

Table. 2. 1.2 Number of Hansip Members, Babinsa, Babinmas in Pameungpeuk District 2020

Desa/Kel	Hansip/ Linmas	Babinsa	Babinmas	Jumlah
(1)	(2)	(3)	(4)	(5)
Desa Mancagahar	10	1	1	12
Desa Pamengpeuk	10	1	1	12
Desa Mandalakasih	5	1	1	7
Desa Sirnabakti	14	1	1	16
Desa Paas	20	1	1	22
Desa Bojong	16	1	1	18
Desa Jatimulya	10	1	1	12
Desa Bojongkidul	20	1	1	22
Jumlah	95	8	8	111

Sumber/Source : Kantor Kecamatan/SubDistrict Office

Tabel. 2. 1.3 Jumlah PNS Menurut Golongan/Ruang dan Jenis Kelamin di Kantor Kecamatan Pamengpeuk 2019

Table. 2. 1.3 Number of Civil Servants By Group/Space and Gender in the District Office Pameungpeuk 2019

Golongan/Ruang	Laki-Laki	Perempuan	Jumlah
(1)	(2)	(3)	(4)
IVd	-	-	-
IVc	-	-	-
IVb	1	-	1
IVa	1	-	1
IIId	1	-	1
IIIf	1	1	2
IIIb	1	-	1
IIIa	2	-	2
IIId	-	-	-
IIIf	2	-	2
IIb	-	-	-
IIa	-	-	-
IId	-	-	-
IIf	-	-	-
Ib	-	-	-
Ia	-	-	-
Jumlah	9	1	10

Sumber/Source : Kantor Kecamatan/SubDistrict Office

Tabel. 2. 1.4 Jumlah PNS Menurut Tingkat Pendidikan dan Jenis Kelamin di Kantor Kecamatan Pamengpeuk 2019
Table. 2. 1.4 Number of Civil Servants According to Education and Gender in the District Office Pameungpeuk 2019

Pendidikan	Laki-Laki	Perempuan	Jumlah
(1)	(2)	(3)	(4)
>S2	-	-	-
S2	1	-	1
D4/S1	4	1	5
D1/D2/D3	1	-	1
SLTA	3	-	3
SLTP	-	-	-
<SLTP	-	-	-
Jumlah	9	1	10

Sumber/Source : Kantor Kecamatan/SubDistrict Office

Tabel. 2.1.5 Jumlah Aparatur Pemerintah Desa/Kelurahan di Kecamatan Pamengpeuk Tahun 2020

Table. 2.1.5 Number of Government Officials of Village/Kelurahan in Pameungpeuk District, 2020

Kelurahan/Desa <i>Kelurahan/Village</i>	Kepala Desa/Lurah	Sekretariat Desa/Kelurahan (kaur keuangan, kaur perencanaan, dll)	Pelaksana Teknis (kasi pemerintahan, kasi kesejahteraan, dll)
(1)	(2)	(3)	(4)
Desa Mancagahar	1	4	3
Desa Pamengpeuk	1	4	3
Desa Mandalakasih	1	4	3
Desa Sirnabakti	1	4	3
Desa Paas	1	4	3
Desa Bojong	1	4	3
Desa Jatimulya	1	4	3
Desa Bojongkidul	1	4	3
Jumlah

Sumber/Source : Kantor Kecamatan/SubDistrict Office

Tabel. 2.1.6 Jumlah unit usaha BUMDes, Pasar Desa, Tambatan Perahu di Kecamatan Pamengpeuk Tahun 2020
Table. 2.1.6 Number of village-owned business entity, village market, and boat moorings in Pameungpeuk District, 2020

Kelurahan/Desa Kelurahan/Village	BUMDes / Village-own Business Entity	Pasar Desa / Village Market	Tambatan Perahu / Boat Moorings
(1)	(2)	(3)	(4)
Desa Mancagahar	1	-	-
Desa Pamengpeuk	1	-	-
Desa Mandalakasih	1	-	-
Desa Sirnabakti	1	-	-
Desa Paas	1	-	-
Desa Bojong	1	-	-
Desa Jatimulya	1	-	-
Desa Bojongkidul	1	-	-
Jumlah

Sumber/Source : Kantor Kecamatan/SubDistrict Office

BAB

3

PENDUDUK

Tabel. 3. 1.1**Jumlah Penduduk Menurut Jenis Kelamin di Kecamatan Pamengpeuk 2020****Table. 3. 1.1****Total Population by Gender in the District Pameungpeuk 2020**

Desa/Kelurahan	Laki-Laki	Perempuan	Jumlah
(1)	(2)	(3)	(4)
Desa Mancagahar			5119
Desa Pamengpeuk			8034
Desa Mandalakasih			5829
Desa Sirnabakti			5852
Desa Paas			6323
Desa Bojong			3356
Desa Jatimulya			5532
Desa Bojongkidul			2515
Jumlah			42560

Sumber/Source : Kantor Kecamatan/SubDistrict Office

Tabel. 3. 1.2 Penduduk, Laju Pertumbuhan Penduduk, Distribusi Persentase Penduduk, Kepadatan Penduduk, Rasio Jenis Kelamin Menurut Desa/Kelurahan di Kecamatan Pameungpeuk, 2020
Table. 3. 1.2 Population, Population Growth Rate, Percentage Distribution of Population, Population Density, and Sex Ratio by Village/Kelurahan in Pameungpeuk Subdistrict, 2020

Desa/Kelurahan <i>Village/Kelurahan</i>	Penduduk (ribu)¹ <i>Population</i> <i>(thousand)¹</i>	Laju Pertumbuhan Penduduk per Tahun 2010 - 2020 2,3 <i>Annual Growth Rate of</i> <i>Population (%) 2010 - 2020</i> <i>2,3</i>
(1)	(2)	(3)
Desa Mancagahar	5119	0.80
Desa Pamengpeuk	8034	0.80
Desa Mandalakasih	5829	0.61
Desa Sirnabakti	5852	1.59
Desa Paas	6323	0.06
Desa Bojong	3356	-4.15
Desa Jatimulya	5532	1.37
Desa Bojongkidul	2515	-
Pameungpeuk	42560	-

Lanjutan Tabel/*Continued Table* 3.1.2

Desa/Kelurahan Village/Kelurahan	Persentase Penduduk Percentage of Total Population	Kepadatan Penduduk (per km²) Population Density per sq.km⁴
(1)	(4)	(5)
Desa Mancagahar	12.03	1.100
Desa Pamengpeuk	18.88	1.539
Desa Mandalakasih	13.69	1.079
Desa Sirnabakti	13.75	1.005
Desa Paas	14.86	2.691
Desa Bojong	7.88	459
Desa Jatimulya	13	1.467
Desa Bojongkidul	5.91	445
Pameungpeuk	100	-

Lanjutan Tabel/*Continued Table* 3.1.2

Desa/Kelurahan <i>Village/Kelurahan</i>	Rasio Jenis Kelamin <i>Sex Ratio</i>
(1)	(6)
Desa Mancagahar	100.4
Desa Pamengpeuk	102.4
Desa Mandalakasih	104
Desa Sirnabakti	107.1
Desa Paas	100.8
Desa Bojong	100.5
Desa Jatimulya	104.4
Desa Bojongkidul	106.8
Pameungpeuk	103.1

Sumber/*Source*: BPS dan Kantor Desa di Kecamatan Pameungpeuk /*BPS-Statistics Indonesia and Village offices in Pameungpeuk subdistrict*

Tabel. 3. 1.3**Jumlah Penduduk Menurut Kelompok Umur dan Jenis Kelamin di Kecamatan Pameungpeuk 2020****Table. 3. 1.3****Total Population by Age Group and Gender in the District Pameungpeuk 2020**

Kelompok Umur <i>Age Group</i>	Jenis Kelamin/Sex		
	Laki-Laki <i>Male</i>	Perempuan <i>Female</i>	Jumlah <i>Total</i>
(1)	(2)	(3)	(4)
0 - 14	5720	5290	10992
15 - 64	14416	14188	28604
65+	1488	1476	2964
Pameungpeuk	21606	20954	42560

Catatan/Notes: Hasil Perapihan Umur dari Data Administrasi Kependudukan dan Sensus Penduduk 2020 (September)/*The Result of Smoothed Single Year of Age Population Administration Data and the 2020 Population Census (September)*

Sumber/Source: BPS, Sensus Penduduk 2020/*BPS-Statistics Indonesia, 2020 Population Census*

Tabel. 3. 1.4**Jumlah Keluarga di Kecamatan Pamengpeuk 2020****Table. 3. 1.4****Number of Households in the District Pameungpeuk 2020**

Desa/Kelurahan	Jumlah
(1)	(2)
Desa Mancagahar	1572
Desa Pamengpeuk	2606
Desa Mandalakasih	1850
Desa Sirnabakti	1839
Desa Paas	1812
Desa Bojong	1014
Desa Jatimulya	1872
Desa Bojongkidul	783
Jumlah	13348

Sumber/Source : Podes 2020

Tabel. 3. 1.5 Jumlah Keluarga Pertanian di Kecamatan Pamengpeuk 2020
Table. 3. 1.5 Number of Agriculture Households in the District Pameungpeuk 2020

Desa/Kelurahan	Jumlah
(1)	(2)
Desa Mancagahar	1106
Desa Pamengpeuk	822
Desa Mandalakasih	1560
Desa Sirnabakti	919
Desa Paas	260
Desa Bojong	850
Desa Jatimulya	1219
Desa Bojongkidul	528
Jumlah	...

Sumber/Source : Podes 2020

Tabel. 3. 1.6 Jumlah Penduduk yang Bekerja Sebagai TKI Menurut Jenis Kelamin di Kecamatan Pamengpeuk 2020
Table. 3. 1.6 Population that Works for TKI According to Gender in the District Pameungpeuk 2020

Desa/Kelurahan	Laki-Laki	Perempuan	Jumlah
(1)	(2)	(3)	(4)
Desa Mancagahar	9	20	29
Desa Pamengpeuk	-	12	12
Desa Mandalakasih	-	23	23
Desa Sirnabakti	-	15	15
Desa Paas	-	13	13
Desa Bojong	-	-	-
Desa Jatimulya	8	49	57
Desa Bojongkidul	1	5	6
Jumlah			

Sumber/Source : Kantor Kecamatan/SubDistrict Office

<https://garutkab.bps.go.id>

BAB

4

SOSIAL

Tabel. 4. 1.1**Jumlah Murid, dan Guru Jenjang TK/RA/BA Menurut
Desa/Kelurahan di Kecamatan Pamengpeuk 2020****Table. 4. 1.1****Number of Students and Teachers of Kindergarten by
Villages in the District Pameungpeuk 2020**

Desa/Kelurahan	Murid	Guru
(1)	(2)	(3)
Desa Mancagahar	-	-
Desa Pamengpeuk	16	2
Desa Mandalakasih	31	2
Desa Sirnabakti	-	-
Desa Paas	70	5
Desa Bojong	79	4
Desa Jatimulya	62	4
Desa Bojongkidul	-	-
Jumlah		

Sumber : UPTD Pendidikan Kecamatan

Tabel. 4. 1.2 Jumlah Murid dan Guru Jenjang SD/MI Menurut Desa/Kelurahan di Kecamatan Pamengpeuk 2020
Table. 4. 1.2 *Number of Students and Teachers of Elementary School by Villages in the District Pameungpeuk 2020*

Desa/Kelurahan	Murid	Guru
(1)	(2)	(3)
Desa Mancagahar	545	29
Desa Pamengpeuk	754	36
Desa Mandalakasih	647	39
Desa Sirnabakti	635	31
Desa Paas	838	37
Desa Bojong	435	15
Desa Jatimulya	512	24
Desa Bojongkidul	352	22
Jumlah		

Sumber : UPTD Pendidikan Kecamatan

Tabel. 4. 1.3 Jumlah Murid dan Guru Jenjang SMP/MTs Menurut Desa/Kelurahan di Kecamatan Pamengpeuk 2020
Table. 4. 1.3 Number of Students and Teachers of Junior High School by Villages in the District Pameungpeuk 2020

Desa/Kelurahan	Murid	Guru
(1)	(2)	(3)
Desa Mancagahar	236	31
Desa Pamengpeuk	1958	120
Desa Mandalakasih	-	-
Desa Sirnabakti	64	9
Desa Paas	198	5
Desa Bojong	52	1
Desa Jatimulya	273	18
Desa Bojongkidul	-	-
Jumlah		

Sumber : UPTD Pendidikan Kecamatan

Tabel. 4. 1.4 Jumlah Murid dan Guru Jenjang SMA/MA Menurut Desa/Kelurahan di Kecamatan Pamengpeuk 2020
Table. 4. 1.4 *Number of Students and Teachers of Senior High School by Villages in the District Pameungpeuk 2020*

Desa/Kelurahan	Murid	Guru
(1)	(2)	(3)
Desa Mancagahar	-	-
Desa Pamengpeuk	1225	86
Desa Mandalakasih	-	-
Desa Sirnabakti	777	36
Desa Paas	-	-
Desa Bojong	-	-
Desa Jatimulya	71	3
Desa Bojongkidul	-	-
Jumlah		

Sumber : UPTD Pendidikan Kecamatan

Tabel 4.1.5 Banyaknya Sekolah Dasar (SD) Menurut Desa/Kelurahan di Kecamatan Pameungpeuk, 2020
Table 4.1.5 *Number of Primary Schools by Village / Subdistrict in Pameungpeuk District, 2020*

Kelurahan/Desa <i>Regency/Municipality</i>	SD <i>Primary School</i>		
	Negeri <i>Public</i>	Swasta <i>Private</i>	Jumlah <i>Total</i>
(1)	(2)	(3)	(4)
Desa Mancagahar	3	0	3
Desa Pamengpeuk	6	0	6
Desa Mandalakasih	4	0	4
Desa Sirnabakti	2	0	2
Desa Paas	5	0	5
Desa Bojong	3	0	3
Desa Jatimulya	4	0	4
Desa Bojongkidul	2	0	2
Pameungpeuk	29	0	29

Catatan/Note:

Sumber/ Source: BPS, Pendataan Potensi Desa (Podes)/BPS-Statistics Indonesia, Village Potential Data Collection

Tabel
Table

4.1.6

Banyaknya Madrasah Ibtidaiyah (MI) Menurut Desa/Kelurahan di Kecamatan Pameungpeuk, 2020
Number of Madrasah Ibtidaiyah (MI) by Village / Subdistrict in Pameungpeuk District, 2020

Kelurahan/Desa Regency/Minucipality	Madrasah Ibtidaiyah (MI)		
	Negeri Public	Swasta Private	Jumlah Total
(1)	(2)	(3)	(4)
Desa Mancagahar	0	1	1
Desa Pamengpeuk	0	2	2
Desa Mandalakasih	0	1	1
Desa Sirnabakti	0	2	2
Desa Paas	0	0	0
Desa Bojong	0	0	0
Desa Jatimulya	0	1	1
Desa Bojongkidul	0	1	1
Pameungpeuk	0	8	8

Catatan/Note:

Sumber/ Source: BPS, Pendataan Potensi Desa (Podes)/BPS-Statistics Indonesia, Village Potential Data Collection

Tabel
Table 4.1.7

Banyaknya Sekolah Menengah Pertama (SMP) Menurut Desa/Kelurahan di Kecamatan Pameungpeuk, 2020
Number of Junior High Schools (SMP) by Village / Subdistrict in Pameungpeuk District, 2020

Kelurahan/Desa Regency/Minucipality	SMP Junior High School		
	Negeri Public	Swasta Private	Jumlah Total
(1)	(2)	(3)	(4)
Desa Mancagahar	0	0	0
Desa Pamengpeuk	1	1	2
Desa Mandalakasih	0	0	0
Desa Sirnabakti	1	1	2
Desa Paas	1	1	2
Desa Bojong	0	1	1
Desa Jatimulya	1	0	1
Desa Bojongkidul	0	0	0
Pameungpeuk	4	4	8

Catatan/Note:

Sumber/ Source: BPS, Pendataan Potensi Desa (Podes)/BPS-Statistics Indonesia, Village Potential Data Collection

Tabel
Table 4.1.8

Banyaknya Madrasah Tsanawiyah (MTs) Menurut Desa/Kelurahan di Kecamatan Pameungpeuk, 2020
Number of Madrasah Tsanawiyah (MTs) by Village / Subdistrict in Pameungpeuk District, 2020

Kelurahan/Desa <i>Regency/Minucipality</i>	Madrasah Tsanawiyah (MTs)		
	Negeri <i>Public</i>	Swasta <i>Private</i>	Jumlah <i>Total</i>
(1)	(2)	(3)	(4)
Desa Mancagahar	0	1	1
Desa Pamengpeuk	0	2	2
Desa Mandalakasih	0	1	1
Desa Sirnabakti	0	3	3
Desa Paas	0	0	0
Desa Bojong	0	0	0
Desa Jatimulya	0	1	1
Desa Bojongkidul	0	0	0
Pameungpeuk	0	8	8

Catatan/Note:

Sumber/ Source: BPS, Pendataan Potensi Desa (Podes)/BPS-Statistics Indonesia, Village Potential Data Collection

Tabel 4.1.9 Banyaknya Sekolah Menengah Atas (SMA) Menurut Desa/Kelurahan di Kecamatan Pameungpeuk, 2020
Table *Number of Senior High Schools by Village / Sub-district in Pameungpeuk District, 2020*

Kelurahan/Desa <i>Regency/Minucipality</i>	SMA <i>Senior High Schools</i>		
	Negeri <i>Public</i>	Swasta <i>Private</i>	Jumlah <i>Total</i>
(1)	(2)	(3)	(4)
Desa Mancagahar	0	0	0
Desa Pamengpeuk	1	0	1
Desa Mandalakasih	0	0	0
Desa Sirnabakti	0	0	0
Desa Paas	0	0	0
Desa Bojong	0	0	0
Desa Jatimulya	0	1	1
Desa Bojongkidul	0	0	0
Pameungpeuk	1	1	2

Catatan/Note:

Sumber/ Source: BPS, Pendataan Potensi Desa (Podes)/BPS-Statistics Indonesia, Village Potential Data Collection

Tabel
Table 4.1.10

Banyaknya Madrasah Aliyah (MA) Menurut Desa/Kelurahan di Kecamatan Pameungpeuk, 2020
Number of Madrasah Aliyah (MA) by Village / Subdistrict in Pameungpeuk District, 2020

Kelurahan/Desa <i>Regency/Minucipality</i>	Madrasah Aliyah (MA)		
	Negeri <i>Public</i>	Swasta <i>Private</i>	Jumlah <i>Total</i>
(1)	(2)	(3)	(4)
Desa Mancagahar	0	0	0
Desa Pamengpeuk	0	1	1
Desa Mandalakasih	0	0	0
Desa Sirnabakti	1	0	1
Desa Paas	0	0	0
Desa Bojong	0	0	0
Desa Jatimulya	0	0	0
Desa Bojongkidul	0	0	0
Pameungpeuk	1	1	2

Catatan/Note: Tidak terdapat sekolah MA

Sumber/ Source: BPS, Pendataan Potensi Desa (Podes)/BPS-Statistics Indonesia, Village Potential Data Collection

Tabel
Table 4.1.11

Banyaknya Sekolah Menengah Kejuruan (SMK) Menurut Desa/Kelurahan di Kecamatan Pameungpeuk, 2020

Number of Vocational High Schools (SMK) according to Villages / Subdistrict in Pameungpeuk District, 2020

Kelurahan/Desa Regency/Minucipality	SMK Vocational High Schools		
	Negeri Public	Swasta Private	Jumlah Total
(1)	(2)	(3)	(4)
Desa Mancagahar	0	0	0
Desa Pamengpeuk	0	3	3
Desa Mandalakasih	0	0	0
Desa Sirnabakti	0	0	0
Desa Paas	0	0	0
Desa Bojong	0	0	0
Desa Jatimulya	0	0	0
Desa Bojongkidul	0	0	0
Pameungpeuk	0	3	3

Catatan/Note:

Sumber/ Source: BPS, Pendataan Potensi Desa (Podes)/BPS-Statistics Indonesia, Village Potential Data Collection

Tabel
Table 4.1.12

Banyaknya Akademi/Perguruan Tinggi Menurut Desa/Kelurahan di Kecamatan Pameungpeuk, 2020

Number of Academy/University according to Villages / Subdistrict in Pameungpeuk District, 2020

Kelurahan/Desa <i>Regency/Minucipality</i>	Perguruan Tinggi <i>Academy/University</i>		Jumlah <i>Total</i>
	Negeri <i>Public</i>	Swasta <i>Private</i>	
(1)	(2)	(3)	(4)
Desa Mancagahar	0	0	0
Desa Pamengpeuk	0	0	0
Desa Mandalakasih	0	0	0
Desa Sirnabakti	0	0	0
Desa Paas	0	0	0
Desa Bojong	0	0	0
Desa Jatimulya	0	0	0
Desa Bojongkidul	0	0	0
Pameungpeuk	0	0	0

Catatan/Note:

Sumber/ Source: BPS, Pendataan Potensi Desa (Podes)/BPS-Statistics Indonesia, Village Potential Data Collection

**Kemudahan Untuk Mencapai Sarana Pendidikan Terdekat Bagi
Desa/Kelurahan yang Tidak ada Sarana Pendidikan Menurut
Desa/Kelurahan dan Jenjang Pendidikan di Kecamatan
Pameungpeuk, 2020**

*Ease of Reaching the Nearest Educational Facilities for
Villages/Kelurahan with No Educational Facilities by
Village/Kelurahan and Educational Level in Pameungpeuk
Subdistrict, 2020*

Tabel
Table 4.1.13

Desa/Kelurahan <i>Village/Kelurahan</i>	SD <i>Elementary School</i>	MI <i>Madrasah Ibtidaiyah</i>	SMP <i>Junior High School</i>	MTs <i>Madrasah Tsanawiyah</i>
(1)	(2)	(3)	(4)	(5)
Desa Mancagahar	-	-	Mudah <i>Easy</i>	-
Desa Pamengpeuk	-	-	-	-
Desa Mandalakasih	-	-	Mudah <i>Easy</i>	-
Desa Sirnabakti	-	-	-	-
Desa Paas	-	Mudah <i>Easy</i>	-	Mudah <i>Easy</i>
Desa Bojong	-	Mudah <i>Easy</i>	-	Mudah <i>Easy</i>
Desa Jatimulya	-	-	-	-
Desa Bojongkidul	-	-	Mudah <i>Easy</i>	Mudah <i>Easy</i>

Lanjutan Tabel/*Continued Table* 4.1.13

Desa/Kelurahan	SMA	MA	SMK	Akademi/ Perguruan Tinggi
(1)	(6)	(7)	(8)	(9)
Desa Mancagahar	Mudah <i>Easy</i>	Mudah <i>Easy</i>	Mudah <i>Easy</i>	Mudah <i>Easy</i>
Desa Pamengpeuk	-	-	-	Mudah <i>Easy</i>
Desa Mandalakasih	Mudah <i>Easy</i>	Mudah <i>Easy</i>	Mudah <i>Easy</i>	-Mudah <i>Easy</i>
Desa Sirnabakti	Mudah <i>Easy</i>	-	Mudah <i>Easy</i>	Mudah <i>Easy</i>
Desa Paas	Mudah <i>Easy</i>	Mudah <i>Easy</i>	Mudah <i>Easy</i>	Mudah <i>Easy</i>
Desa Bojong	Mudah <i>Easy</i>	Mudah <i>Easy</i>	Mudah <i>Easy</i>	Mudah <i>Easy</i>
Desa Jatimulya	Mudah <i>Easy</i>	Mudah <i>Easy</i>	Mudah <i>Easy</i>	Mudah <i>Easy</i>
Desa Bojongkidul	Mudah <i>Easy</i>	Mudah <i>Easy</i>	Mudah <i>Easy</i>	Mudah <i>Easy</i>

Sumber/*Source*:

BPS, Pendataan Potensi Desa (Podes) 2020/*BPS-Statistics Indonesia, Village
Potential Data Collection, 2020*

Tabel
Table 4.2.1

Banyaknya Sarana Kesehatan Menurut Desa/Kelurahan dan Jenis Sarana Kesehatan di Kecamatan Pameungpeuk,2020
Number of Health Facilities by village/kelurahan and type of health facilities in Pameungpeuk district,2020

Kelurahan/Desa Regency/Minucipality	Rumah Sakit Hospital	Rumah Sakit Bersalin Maternity Hospital
(1)	(2)	(3)
Desa Mancagahar	0	0
Desa Pamengpeuk	0	0
Desa Mandalakasih	0	0
Desa Sirnabakti	1	0
Desa Paas	0	0
Desa Bojong	0	0
Desa Jatimulya	0	0
Desa Bojongkidul	0	0
Pameungpeuk	1	0

Catatan/Note:

Sumber/ Source: Kantor Desa di Kecamatan Pameungpeuk / Village Office in Pameungpeuk Subdistrict

Lanjutan tabel/ *Continued Table 4.2.1*

Kelurahan/Desa Regency/Minucipality	Poliklinik Polyclinic	Puskesmas Rawat Inap Public Health Center with Inpatient Care
(1)	(4)	(5)
Desa Mancagahar	0	0
Desa Pamengpeuk	2	0
Desa Mandalakasih	0	1
Desa Sirnabakti	1	0
Desa Paas	1	0
Desa Bojong	0	0
Desa Jatimulya	0	0
Desa Bojongkidul	0	0
Pameungpeuk	4	1

Catatan/Note:

Sumber/ Source: Kantor Desa di Kecamatan Pameungpeuk / *Village Office in Pameungpeuk Subdistrict*

Lanjutan tabel/ *Continued Table 4.2.1*

Kelurahan/Desa Regency/Minucipality	Puskesmas Tanpa Rawat Inap Public Health Center without Inpatient Care	Apotek Pharmacy
(1)	(6)	(7)
Desa Mancagahar	0	0
Desa Pamengpeuk	0	1
Desa Mandalakasih	0	2
Desa Sirnabakti	0	1
Desa Paas	0	2
Desa Bojong	0	0
Desa Jatimulya	0	0
Desa Bojongkidul	0	0
Pameungpeuk	0	6

Catatan/Note:

Sumber/ Source:

Kantor Desa di Kecamatan Pameungpeuk / *Village Office in Pameungpeuk Subdistrict*

Tabel
Table 4.2.2

Jumlah Tenaga Kesehatan Menurut Desa di Kecamatan Pameungpeuk, 2020
Number of Medicial Personnel by Village in Pameungpeuk Subdistrict, 2020

Kelurahan/Desa Kelurahan/Village	Dokter Doctor	Perawat Nurse	Bidan Midwife	Farmasi Pharmaceutical	Ahli Gizi Nutritionist
(1)	(2)	(3)	(4)	(5)	(6)
Desa Mancagahar					
Desa Pamengpeuk					
Desa Mandalakasih					
Desa Sirnabakti					
Desa Paas					
Desa Bojong					
Desa Jatimulya					
Desa Bojongkidul					
Pameungpeuk					

Catatan/Note:

Sumber/ Source: Kantor Desa di Kecamatan Pameungpeuk / Village Office in Pameungpeuk Subdistrict

**Kemudahan Mencapai Sarana Kesehatan Terdekat Bagi Desa/
Kelurahan yang Tidak ada Sarana Kesehatan Menurut
Desa/Kelurahan dan Jenis Sarana Kesehatan di Kecamatan
Pameungpeuk, 2020**

Tabel 4.2.3
Table

***Ease of Reaching Nearest Health Facilities for Villages/ Kelurahan
with No Health Facilities by Village/Kelurahan and Type of Health
Facilities in Pameungpeuk Subdistrict, 2020***

Desa/Kelurahan Village/Kelurahan	Rumah Sakit Hospital	Rumah Sakit Bersalin Maternity Hospital	Poliklinik/Balai Pengobatan Polyclinic/ Medical Center
(1)	(2)	(3)	(4)
Desa Mancagahar	Mudah <i>Easy</i>	Sulit <i>Difficult</i>	Mudah <i>Easy</i>
Desa Pamengpeuk	Mudah <i>Easy</i>	Sulit <i>Difficult</i>	-
Desa Mandalakasih	Mudah <i>Easy</i>	Sulit <i>Difficult</i>	Mudah <i>Easy</i>
Desa Sirnabakti	-	Sulit <i>Difficult</i>	-
Desa Paas	Mudah <i>Easy</i>	Sulit <i>Difficult</i>	-
Desa Bojong	Mudah <i>Easy</i>	Sulit <i>Difficult</i>	Mudah <i>Easy</i>
Desa Jatimulya	Mudah <i>Easy</i>	Sulit <i>Difficult</i>	Mudah <i>Easy</i>
Desa Bojongkidul	Mudah <i>Easy</i>	Sulit <i>Difficult</i>	Mudah <i>Easy</i>

Lanjutan Tabel/*Continued Table*
4.2.3

Desa/Kelurahan	Puskesmas <i>Public Health Center</i>		Apotek <i>Pharmacy</i>
	Rawat Inap <i>with Inpatient Care</i>	Tanpa Rawat Inap <i>without Inpatient Care</i>	
(1)	(5)	(6)	(7)
Desa Mancagahar	Mudah <i>Easy</i>	Sulit <i>Difficult</i>	Mudah <i>Easy</i>
Desa Pamengpeuk	Mudah <i>Easy</i>	Sulit <i>Difficult</i>	-
Desa Mandalakasih	-	Mudah <i>Easy</i>	-
Desa Sirnabakti	Mudah <i>Easy</i>	Sulit <i>Difficult</i>	-
Desa Paas	Mudah <i>Easy</i>	Mudah <i>Easy</i>	-
Desa Bojong	Mudah <i>Easy</i>	Sulit <i>Difficult</i>	Mudah <i>Easy</i>
Desa Jatimulya	Mudah <i>Easy</i>	Sulit <i>Difficult</i>	Mudah <i>Easy</i>
Desa Bojongkidul	Mudah <i>Easy</i>	Sulit <i>Difficult</i>	Mudah <i>Easy</i>

Sumber/*Source*: BPS, Pendataan Potensi Desa (Podes) 2020/*BPS-Statistics Indonesia, Village Potential Data Collection, 2020*

Tabel
Table

4.2.4

Banyaknya Warga Penderita Gizi Buruk Menurut Desa/Kelurahan di Kecamatan Pameungpeuk, 2019 dan 2020
Number of Residents with Malnutrition by Village/ Kelurahan in Pameungpeuk Subdistrict, 2019 and 2020

Desa/Kelurahan Village/Kelurahan	2019	2020
(1)	(2)	(3)
Desa Mancagahar	0	0
Desa Pamengpeuk	0	0
Desa Mandalakasih	0	0
Desa Sirnabakti	0	0
Desa Paas	0	0
Desa Bojong	0	0
Desa Jatimulya	0	0
Desa Bojongkidul	0	0
Pameungpeuk	0	0

Sumber/Source: BPS, Pendataan Potensi Desa (Podes) 2019 dan 2020/BPS-Statistics Indonesia, Village Potential Data Collection, 2019 and 2020

Tabel 4.3.1 Jumlah Penduduk Menurut Kelurahan/Desa dan Agama yang Dianut, 2019
Table Population by Kelurahan/Village and Region, 2019

Kelurahan/Desa <i>Kelurahan/Village</i>	Islam	Protestan <i>Protestant</i>	Katolik <i>Catholic</i>	Hin du	Budha <i>Buddha</i>	Lainnya <i>Others</i>
(1)	(2)	(3)	(4)	(5)	(6)	(7)
Desa Mancagahar	5112	-	-	-	-	-
Desa Pamengpeuk	7999	-	16	-	-	-
Desa Mandalakasih	6001	-	5	-	-	-
Desa Sirnabakti	5347	2	-	-	-	-
Desa Paas	6784	-	-	-	-	-
Desa Bojong	3376	-	-	-	-	-
Desa Jatimulya	5161	-	-	-	-	-
Desa Bojongkidul	2435	-	-	-	-	-
Jumlah	42215	2	21

Sumber/Source: Kantor Desa se-Kecamatan / Village Offices SubDistrict

Tabel 4.3.2 Jumlah Tempat Peribadatan Menurut Kelurahan/Desa, 2020
Table 4.3.2 Number of Places of Worship by Kelurahan/Village, 2020

Kelurahan/Desa Kelurahan/Village	Masjid Mosque	Musholla Pray Room	Gereja Protestan Protestant Church	Gereja Katolik Catholic Church	Pura Temple	Viha ra
(1)	(2)	(3)	(4)	(5)	(6)	(7)
Desa Mancagahar	22	6	-	-	-	-
Desa Pamengpeuk	15	22	-	-	-	-
Desa Mandalakasih	11	10	-	-	-	-
Desa Sirnabakti	15	2	-	-	-	-
Desa Paas	13	6	-	-	-	-
Desa Bojong	12	4	-	-	-	-
Desa Jatimulya	14	13	-	-	-	-
Desa Bojongkidul	10	10	-	-	-	-
Jumlah	112	73

Sumber/Source: KUA Kecamatan / KUA SubDistrict Office

Tabel. 4. 3.3 Jumlah Pondok Pesantren Menurut Desa/Kelurahan di Kecamatan Pamengpeuk 2020
Table. 4. 3.3 Number of Boarding Schools by Villages in the District Pameungpeuk 2020

Desa/Kelurahan	Pondok Pesantren
(1)	(2)
Desa Mancagahar	1
Desa Pamengpeuk	2
Desa Mandalakasih	-
Desa Sirnabakti	3
Desa Paas	1
Desa Bojong	1
Desa Jatimulya	2
Desa Bojongkidul	-
Jumlah	...

Sumber/Source: Kantor Kecamatan / SubDistrict Office

Tabel. 4. 3.4 Jumlah Pernikahan dan Perceraian Menurut Desa/Kelurahan di Kecamatan Pamengpeuk 2019
Table. 4. 3.4 Number of Wedding and Divorce by Villages in the District Pameungpeuk 2019

Desa/Kelurahan	Pernikahan	Perceraian
(1)	(2)	(3)
Desa Mancagahar	51
Desa Pamengpeuk	93
Desa Mandalakasih	70
Desa Sirnabakti	68
Desa Paas	57
Desa Bojong	50
Desa Jatimulya	46
Desa Bojongkidul	27
Jumlah	462

Sumber/Source: KUA Kecamatan / KUA SubDistrict

Tabel
Table

4.4

Banyaknya Keluarga Menurut Desa/Kelurahan dan Jenis Pengguna Listrik di Kecamatan Pameungpeuk, 2020
Number of Families by Village/Kelurahan and Type of Electricity Users in Pameungpeuk Subdistrict, 2020

Desa/Kelurahan Village/Kelurahan	Pengguna Listrik Electricity Users			Bukan Pengguna Listrik Non Electricity Users
	PLN Electricity Company	Non PLN Own Electricity Company	Jumlah Total	
(1)	(2)	(3)	(4)	(5)
Desa Mancagahar	1572	0	1572	0
Desa Pamengpeuk	2606	0	2606	0
Desa Mandalakasih	1850	0	1850	0
Desa Sirnabakti	1839	0	1839	0
Desa Paas	1812	0	1812	0
Desa Bojong	1014	0	1014	0
Desa Jatimulya	1872	0	1872	0
Desa Bojongkidul	783	0	783	0
Pameungpeuk	13348	0	13348	0

Sumber/Source: BPS, Pendataan Potensi Desa (Podes) 2020/BPS-Statistics Indonesia, Village Potential Data Collection, 2020

Tabel
Table

4.5

**Banyaknya Desa/Kelurahan Menurut Keberadaan
Penerangan Jalan Utama Desa/Kelurahan di Kecamatan
Pameungpeuk, 2018 - 2020**

***Number of Villages/Kelurahan According to the Existence of
Village/Kelurahan Main Street Lighting in Pameungpeuk
Subdistrict, 2018 - 2020***

Penerangan Jalan Utama Main Street Lighting	2018	2019	2020
(1)	(2)	(3)	(4)
Sumber Penerangan Jalan Utama Main source of Street Lighting			
Listrik Pemerintah/ <i>Government electricity</i>	2	3	3
Listrik Non Pemerintah/ <i>Non- government electricity</i>	6	5	5
Non Listrik/ <i>Non Electricity</i>	0	0	0

Sumber/Source: BPS, Pendataan Potensi Desa (Podes) 2018-2020/BPS-Statistics Indonesia, Village Potential Data Collection, 2018-2020

Tabel
Table

4.6

Banyaknya Desa/Kelurahan Menurut Jenis Bahan Bakar untuk Memasak yang Digunakan Oleh Sebagian Besar Keluarga di Kecamatan Pameungpeuk, 2018 - 2020
Number of Villages/Kelurahan by Type of Cooking Fuel Used by Most Families in Pameungpeuk Subdistrict, 2018-2020

Jenis Bahan Bakar/Fuel Type	2018	2019	2020
(1)	(2)	(3)	(4)
Gas Kota/ <i>Natural Gas</i>	0	0	0
LPG 3 Kg/ <i>LPG 3 kg</i>	7	7	7
LPG lebih dari 3 Kg/ <i>LPG more than 3 kg</i>	0	0	0
Minyak Tanah/ <i>Kerosene</i>	0	0	0
Kayu Bakar/ <i>Wood</i>	1	1	1
Lainnya/ <i>Others</i>	0	0	0

Sumber/Source: BPS, Pendataan Potensi Desa (Podes) 2018-2020/BPS-Statistics Indonesia, Village Potential Data Collection, 2018-2020

Tabel
Table

4.7

**Banyaknya Desa/Kelurahan Menurut Sumber Air Minum
Sebagian Besar Keluarga di Kecamatan Pameungpeuk, 2018 -
2020**

**Number of Villages/Kelurahan by Source of Drinking Water
Most Families in Pameungpeuk Subdistrict, 2018 - 2020**

Sumber Air Minum Source of Drinking Water	2018	2019	2020
(1)	(2)	(3)	(4)
Air Kemasan Bermerk/ <i>Branded Bottled Water</i>	0	0	0
Air Isi Ulang/ <i>Water Refill</i>	3	4	6
Ledeng Dengan Meteran/ <i>Plumbing Meter</i>	0	0	0
Ledeng Tanpa Meteran/ <i>Plumbing Without Meter</i>	1	0	0
Sumur Bor atau Pompa/ <i>Drilling Well or Pump</i>	1	1	1
Sumur/ <i>Well</i>	2	3	1
Mata Air/ <i>Water Springs</i>	1	0	0
Sungai/Danau/Kolam/ Waduk/Situ/ Embung/Bendungan <i>River/Lake/Pond/Reservoir/Situ/Dam</i>	0	0	0
Air Hujan/ <i>Rainwater</i>	0	0	0
Lainnya/ <i>Others</i>	0	0	0

Sumber/*Source*: BPS, Pendataan Potensi Desa (Podes) 2018-2020/*BPS-Statistics Indonesia, Village Potential Data Collection, 2018-2020*

Tabel
Table

4.8

**Banyaknya Desa/Kelurahan Menurut Penggunaan Fasilitas
Tempat Buang Air Besar Sebagian Besar Keluarga di
Kecamatan Pameungpeuk, 2018 - 2020**
*Number of Villages/Kelurahan by Type of Toilet Facility Used
by Most Families in Pameungpeuk Subdistrict, 2018 - 2020*

Fasilitas Tempat Buang Air Besar Toilet Facilities	2018	2019	2020
(1)	(2)	(3)	(4)
Jamban/Toilet			
Sendiri/Not Shared	8	8	8
Bersama/Shared	0	0	0
Umum/Public	0	0	0
Bukan Jamban/Non Toilet	0	0	0

Sumber/Source: BPS, Pendataan Potensi Desa (Podes) 2018-2020/BPS-Statistics Indonesia, Village Potential Data Collection, 2018-2020

Tabel
Table

4.9.1

Banyaknya Kejadian Bencana Alam Menurut Desa/Kelurahan dan Jenis Bencana Alam di Kecamatan Pameungpeuk, 2019
Number of Natural Disaster Events by Village/Kelurahan and Types of Natural Disasters in Pameungpeuk Subdistrict, 2019

Desa/Kelurahan Village/Kelurahan	Gempa Bumi Earthquake	Tsunami Tsunami	Gunung Meletus Volcanic Eruption	Tanah Longsor Landslide
(1)	(2)	(3)	(4)	(5)
Desa Mancagahar	0	0	0	0
Desa Pamengpeuk	0	0	0	0
Desa Mandalakasih	0	0	0	0
Desa Sirnabakti	0	0	0	0
Desa Paas	0	0	0	0
Desa Bojong	0	0	0	0
Desa Jatimulya	0	0	0	0
Desa Bojongkidul	0	0	0	0
Pameungpeuk	0	0	0	0

Lanjutan Tabel/*Continued Table* 4.9.1

Desa/Kelurahan	Banjir	Floods	Banjir Bandang Flash Floods	Kekeringan Drought
(1)	(6)	(7)	(8)	
Desa Mancagahar	0	0	0	0
Desa Pamengpeuk	0	0	0	0
Desa Mandalakasih	0	0	0	0
Desa Sirnabakti	0	0	0	0
Desa Paas	0	0	0	0
Desa Bojong	0	0	0	0
Desa Jatimulya	1	0	0	0
Desa Bojongkidul	0	0	0	0
Pameungpeuk	1	0	0	0

Lanjutan Tabel/*Continued Table* 4.9.1

Desa/Kelurahan	Kebakaran Hutan dan Lahan <i>Forest and Land Fires</i>	Angin Puyuh/Puting Beliung/Topan	Gelombang Pasang Laut <i>Tidal Wave</i>
(1)	(9)	(10)	(11)
Desa Mancagahar	0	0	1
Desa Pamengpeuk	0	0	0
Desa Mandalakasih	0	0	0
Desa Sirnabakti	0	0	0
Desa Paas	0	0	0
Desa Bojong	0	0	0
Desa Jatimulya	0	0	0
Desa Bojongkidul	0	0	0
Pameungpeuk	0	0	1

Sumber/*Source*:

BPS, Pendataan Potensi Desa (Podes) 2020/*BPS-Statistics Indonesia, Village Potential Data Collection, 2020*

Tabel
Table

4.9.2

Banyaknya Korban Jiwa Akibat Bencana Alam Menurut Desa/Kelurahan dan Jenis Bencana Alam di Kecamatan Pameungpeuk, 2019
Number of Victims Due to Natural Disaster by Village/Kelurahan and Types of Natural Disaster in Pameungpeuk Subdistrict, 2019

Desa/Kelurahan <i>Village/Kelurahan</i>	Gempa Bumi <i>Earthquake</i>	Tsunami <i>Tsunami</i>	Gunung Meletus <i>Volcanic Eruption</i>	Tanah Longsor <i>Landslide</i>
(1)	(2)	(3)	(4)	(5)
Desa Mancagahar	0	0	0	0
Desa Pamengpeuk	0	0	0	0
Desa Mandalakasih	0	0	0	0
Desa Sirnabakti	0	0	0	0
Desa Paas	0	0	0	0
Desa Bojong	0	0	0	0
Desa Jatimulya	0	0	0	0
Desa Bojongkidul	0	0	0	0
Pameungpeuk	0	0	0	0

Lanjutan Tabel/*Continued Table* 4.9.2

Desa/Kelurahan	Banjir	Floods	Banjir Bandang Flash Floods	Kekeringan Drought
(1)	(6)	(7)	(8)	(8)
Desa Mancagahar	0	0	0	0
Desa Pamengpeuk	0	0	0	0
Desa Mandalakasih	0	0	0	0
Desa Sirnabakti	0	0	0	0
Desa Paas	0	0	0	0
Desa Bojong	0	0	0	0
Desa Jatimulya	0	0	0	0
Desa Bojongkidul	0	0	0	0
Pameungpeuk	0	0	0	0

Lanjutan Tabel/*Continued Table 4.9.2*

Desa/Kelurahan	Kebakaran Hutan dan Lahan <i>Forest and Land Fires</i>	Angin Puyuh/Puting Beliung/Topan	Gelombang Pasang Laut <i>Tidal Wave</i>
(1)	(9)	(10)	(11)
Desa Mancagahar	0	0	0
Desa Pamengpeuk	0	0	0
Desa Mandalakasih	0	0	0
Desa Sirnabakti	0	0	0
Desa Paas	0	0	0
Desa Bojong	0	0	0
Desa Jatimulya	0	0	0
Desa Bojongkidul	0	0	0
Pameungpeuk	0	0	0

Sumber/*Source*:

BPS, Pendataan Potensi Desa (Podes) 2020/*BPS-Statistics Indonesia, Village Potential Data Collection, 2020*

Tabel
Table 4.9.3

Keberadaan Fasilitas/Upaya Antisipasi/Mitigasi Bencana Alam Menurut Desa/Kelurahan di Kecamatan Pameungpeuk, 2020
Existence of Facilities/Efforts for Anticipation/Mitigation of Natural Disaster by Village/Kelurahan in Pameungpeuk Subdistrict, 2020

Desa/Kelurahan Village/Kelurahan	Sistem Peringatan Dini Bencana Alam Natural Disaster Early Warning System	Sistem Peringatan Dini Khusus Tsunami Special Tsunami Early Warning System	Perlengkapan Keselamatan Safety Equipment
(1)	(2)	(3)	(4)
Desa Mancagahar	Tidak Ada <i>None</i>	Ada	Tidak Ada <i>None</i>
Desa Pamengpeuk	Tidak Ada <i>None</i>	Bukan Wilayah Potensi Tsunami <i>Not a Tsunami Potential Area</i>	Tidak Ada <i>None</i>
Desa Mandalakasih	Tidak Ada <i>None</i>	Tidak Ada <i>None</i>	Tidak Ada <i>None</i>
Desa Sirnabakti	Tidak Ada <i>None</i>	Bukan Wilayah Potensi Tsunami <i>Not a Tsunami Potential Area</i>	Tidak Ada <i>None</i>
Desa Paas	Tidak Ada <i>None</i>	Bukan Wilayah Potensi Tsunami <i>Not a Tsunami Potential Area</i>	Tidak Ada <i>None</i>
Desa Bojong	Tidak Ada <i>None</i>	Bukan Wilayah Potensi Tsunami <i>Not a Tsunami Potential Area</i>	Tidak Ada <i>None</i>
Desa Jatimulya	Tidak Ada <i>None</i>	Bukan Wilayah Potensi Tsunami <i>Not a Tsunami Potential Area</i>	Tidak Ada <i>None</i>
Desa Bojongkidul	Tidak Ada <i>None</i>	Bukan Wilayah Potensi Tsunami <i>Not a Tsunami Potential Area</i>	Tidak Ada <i>None</i>

Lanjutan Tabel/*Continued Table* 4.9.3

Desa/Kelurahan <i>Village/Kelurahan</i>	Rambu-rambu dan Jalur Evakuasi Bencana	Pembuatan, Perawatan, atau Normalisasi: Sungai, Kanal, Tanggul, Parit, Drainase, Waduk, Pantai, dll
(1)	(5)	(6)
Desa Mancagahar	Ada	Tidak Ada <i>None</i>
Desa Pamengpeuk	Ada	Tidak Ada <i>None</i>
Desa Mandalakasih	Ada	Ada
Desa Sirnabakti	Ada	Tidak Ada <i>None</i>
Desa Paas	Ada	Tidak Ada <i>None</i>
Desa Bojong	Ada	Ada
Desa Jatimulya	Ada	Tidak Ada <i>None</i>
Desa Bojongkidul	Ada	Ada

Sumber/*Source*:

BPS, Pendataan Potensi Desa (Podes) 2020/*BPS-Statistics Indonesia, Village Potential Data Collection, 2020*

<https://garutkab.bps.go.id>

5

PERTANIAN

Tabel 5.1.1 Luas Panen Tanaman Sayuran Menurut Jenis Tanaman (ha), 2016 - 2019

Table 5.1.1 Harvested Area of Vegetables by Kind of Plant (ha), 2016 - 2019

Jenis Tanaman Kind of Plants	2016	2017	2018	2019
(1)	(2)	(3)	(4)	(5)
Bawang Merah/Shallot
Bawang Daun/Wlech Onion
Kentang/Potato
Kubis /Cabbage
Petsai/Chinese Cabbage
Wortel/Carrot
Kacang Panjang/Yardlong Bean	46	47
Kacang Merah/Red Bean
Cabai Besar/Chili (Capsicum Annum)	1	6
Tomat/Tomato
Terung/Eggplant	33	29
Buncis/Green Bean
Ketimun/Cucumber	34	30
Cabai Rawit/Chili (Capsicum Frutescens)	1	6

Sumber/Source: BPS, Statistik Pertanian Hortikultura SPH-SBS/BPS-Statistics Indonesia, Agricultural Statistic for Horticulture SPH-SBS

Tabel 5.1.2 Produksi Tanaman Sayuran Menurut Jenis Tanaman (ton), 2016 - 2019

Table 5.1.2 Production of Vegetables by Kind of Plant (ton), 2016 - 2019

Jenis Tanaman <i>Kind of Plants</i>	2016	2017	2018	2019
(1)	(2)	(3)	(4)	(5)
Bawang Merah/ <i>Shallot</i>
Bawang Daun/ <i>Wlech Onion</i>
Kentang/ <i>Potato</i>
Kubis / <i>Cabbage</i>
Petsai/ <i>Chinese Cabbage</i>
Wortel/ <i>Carrot</i>
Kacang Panjang/ <i>Yardlong Bean</i>	939,3	543,2
Kacang Merah/ <i>Red Bean</i>
Cabai Besar/ <i>Chili (Capsicum Annum)</i>	11,6	26,8
Tomat/ <i>Tomato</i>
Terung/ <i>Eggplant</i>	883,8	662,4
Buncis/ <i>Green Bean</i>
Ketimun/ <i>Cucumber</i>	598,6	480,3
Cabai Rawit/ <i>Chili (Capsicum Frutescens)</i>	11,6	25,3

Sumber/Source: BPS, Statistik Pertanian Hortikultura SPH-SBS/BPS-Statistics Indonesia, Agricultural Statistic for Horticulture SPH-SBS

Tabel 5.1.3 Tanaman Akhir Buah-Buahan Menurut Jenis Tanaman (ha), 2016 - 2019
Table 5.1.3 Final Fruits by Plant Type (ha), 2016 - 2019

Jenis Tanaman <i>Kind of Plants</i>	2017	2017	2018	2019
(1)	(2)	(3)	(4)	(5)
Alpukat/ <i>Avocado</i>
Belimbing/ <i>Star Fruit</i>
Durian/ <i>Durian</i>
Jambu Biji/ <i>Guava</i>
Jambu Air/ <i>Rose Apple</i>
Jeruk Siam/ <i>Kepron/Tangerine/</i> <i>Orange</i>
Mangga/ <i>Mango</i>
Nangka/ <i>Jackfruit</i>

Sumber/*Source*: BPS, Statistik Pertanian Hortikultura SPH-SBS/*BPS-Statistics Indonesia, Agricultural Statistic for Horticulture SPH-SBS*

Tabel 5.1.4 **Produksi Tanaman Buah-Buahan Menurut Jenis Tanaman (ton), 2016 – 2019**
Table 5.1.4 **Harvested Area Vegetables and Fruits by Kind of Plant (ton), 2016 - 2019**

Jenis Tanaman Kind of Plants	2016	2017	2018	2019
(1)	(2)	(3)	(4)	(5)
Alpukat/Avocado	11,9	23,6
Belimbing/Star Fruit	5	17,3
Durian/Durian
Jambu Biji/Guava	50,2	13,9
Jambu Air/Rose Apple	35,2	5,6
Jeruk Siam/Keprok/Tangerine/ Orange	169,8	17,9
Mangga/Mango	2201,5	815,4
Nangka/Jackfruit	25,12	24,3

Sumber/Source: BPS, Statistik Pertanian Hortikultura SPH-SBS/BPS-Statistics Indonesia, Agricultural Statistic for Horticulture SPH-SBS

Tabel 5.1.5 Luas Panen Tanaman Biofarmaka Menurut Jenis Tanaman (m²), 2016 - 2019
Table 5.1.5 Harvested Area of Medical Plants by Kind of Plant (m²), 2016 – 2019

Jenis Tanaman <i>Kind of Plants</i>	2016	2017	2018	2019
(1)	(2)	(3)	(4)	(5)
Jahe/ <i>Ginger</i>
Laos/ <i>Lengkuas/Galanga</i>
Kunyit/ <i>East Indian Galangal</i>
Lempuyang/ <i>Lempuyang</i>
Temulawak/ <i>Ginger</i>
Temuireng
Temukunci
Kapolaga/ <i>Cardamom</i>
Mengkudu/ <i>Noni</i>

Sumber/*Source*: BPS, Statistik Pertanian Hortikultura SPH-TBF/*BPS-Statistics Indonesia, Agricultural Statistic for Horticulture SPH-TBF*

Tabel 5.1.6 Produksi Tanaman Biofarmaka Menurut Jenis Tanaman (kg), 2016 - 2019
Table 5.1.6 Production of Medical Plants by Kind of Plant (kg), 2016 – 2019

Jenis Tanaman <i>Kind of Plants</i>	2016	2017	2018	2019
(1)	(2)	(3)	(4)	(5)
Jahe/ <i>Ginger</i>
Laos/ <i>Lengkuas/Galanga</i>
Kunyit/ <i>East Indian Galangal</i>
Lempuyang/ <i>Lempuyang</i>
Temulawak/ <i>Ginger</i>
Temuireng
Temukunci
Kapolaga/ <i>Cardamom</i>
Mengkudu/ <i>Noni</i>

Sumber/*Source*: BPS, Statistik Pertanian Hortikultura SPH-TBF/*BPS-Statistics Indonesia, Agricultural Statistic for Horticulture SPH-TBF*

Tabel 5.2.1 Luas Areal Tanaman Perkebunan Menurut Jenis Tanaman (000 ha), 2016 - 2019

Table 5.2.1 Planted Area of Estate Crops by Type of Crops (000 ha), 2016 - 2019

Jenis Tanaman <i>Kind of Plant</i>	2016	2017	2018	2019
(1)	(2)	(3)	(4)	(5)
Kelapa/ <i>Coconut</i>	397	...
Kopi/ <i>Coffee</i>
Teh/ <i>Tea</i>
Tembakau/ <i>Tobacco</i>

Sumber/*Source*: Dinas Pertanian/Agricultural Agency

Tabel 5.2.2 Produksi Tanaman Perkebunan Menurut Jenis Tanaman (000 ton), 2016 – 2019

Table 5.2.2 Production of Estate Crops by Type of Crops (000 ha), 2016 - 2019

Jenis Tanaman <i>Kind of Plant</i>	2016	2017	2018	2019
(1)	(2)	(3)	(4)	(5)
Kelapa/Coconut	0,3	...
Kopi/Coffee
Teh/Tea
Tembakau/Tobacco

Sumber/Source: Dinas Pertanian/Agricultural Agency

<https://garutkab.bps.go.id>

BAB

6

EKONOMI

Tabel
Table

6.1

Banyaknya Sarana dan Prasarana Ekonomi Menurut Desa/Kelurahan dan Jenisnya di Kecamatan Pameungpeuk, 2020
Number of Economic Facilities and Infrastructures by Village/Kelurahan and Type in Pameungpeuk Subdistrict, 2020

Desa/Kelurahan Village/Kelurahan	Kelompok Pertokoan Shop group	Pasar dengan Bangunan Permanen Market with Permanent Building	Pasar dengan Bangunan Semi Permanen Market with Semi- permanent Building	Pasar Tanpa Bangunan Market without Building
(1)	(2)	(3)	(4)	(5)
Desa Mancagahar	0	0	0	0
Desa Pamengpeuk	0	0	0	0
Desa Mandalakasih	0	0	0	0
Desa Sirnabakti	0	0	0	0
Desa Paas	1	1	0	0
Desa Bojong	0	0	0	0
Desa Jatimulya	0	0	0	0
Desa Bojongkidul	0	0	0	0
Pameungpeuk	1	1	0	0

Catatan/Note:

Lanjutan Tabel/*Continued Table* 6.1

Desa/Kelurahan Village/Kelurahan	Minimarket/ Swalayan Minimarket/ Supermarket 1	Toko/Warung Kelontong Grocery Store/Stall	Warung/Kedai Makanan Stall/Food Stall
(1)	(6)	(7)	(9)
Desa Mancagahar	1	83	0
Desa Pamengpeuk	3	104	3
Desa Mandalakasih	2	65	4
Desa Sirnabakti	1	23	4
Desa Paas	1	46	3
Desa Bojong	0	15	0
Desa Jatimulya	2	34	0
Desa Bojongkidul	0	18	0
Pameungpeuk	10	388	14

Catatan: ¹ yang memiliki luas < 400 m²/which has an area of < 400 m²

Sumber/Source: BPS, Pendataan Potensi Desa (Podes) 2020/BPS-Statistics Indonesia, Village Potential Data Collection, 2020

Tabel
Table

6.2

Jumlah Menara dan Operator Layanan Komunikasi Telepon Seluler Serta Kondisi Sinyal Telepon Seluler Menurut Desa/Kelurahan di Kecamatan Pameungpeuk, 2020
Number of Towers and Cellular Telephone Communication Service Operators and Cellular Phone Signal Conditions by Village/Kelurahan in Pameungpeuk Subdistrict, 2020

Desa/Kelurahan Village/Kelurahan	Jumlah Menara Telepon Seluler (BTS) Number of Cell Phone Towers	Jumlah Operator Layanan Komunikasi Telepon Seluler Yang Menjangkau di Desa/Kelurahan Number of Cellular Telephone Communication Service Operators Reaching Villages/Kelurahan	Kondisi Sinyal Telepon Seluler di Sebagian Besar Wilayah Desa/Kelurahan Cellular Phone Signal Conditions in Most Village/Kelurahan Areas
(1)	(2)	(3)	(4)
Desa Mancagahar	2	3	Sangat Kuat / Very Strong
Desa Pamengpeuk	0	3	Sangat Kuat / Very Strong
Desa Mandalakasih	1	3	Sangat Kuat / Very Strong
Desa Sirnabakti	1	3	Sangat Kuat / Very Strong
Desa Paas	3	3	Sangat Kuat / Very Strong
Desa Bojong	0	1	Sangat Lemah / Very weak
Desa Jatimulya	2	3	Sangat Kuat / Very Strong
Desa Bojongkidul	1	1	Sangat Kuat / Very Strong
Pameungpeuk	10		

Sumber/Source: BPS, Pendataan Potensi Desa (Podes) 2020/BPS-Statistics Indonesia, Village Potential Data Collection, 2020

**Tabel
Table**

6.3

Banyaknya Desa/Kelurahan yang Memiliki Kelompok Kegiatan Olahraga Menurut Jenis Olahraga dan Ketersediaan Fasilitas/Lapangan Olahraga di Kecamatan Pameungpeuk, 2020
Number of Villages/Kelurahan that Have Groups of Sport Activities by Type of Sports and Availability of Sport Facilities/Fields in Pameungpeuk Subdistrict, 2020

Jenis Olahraga <i>Sport Type</i>	Kondisi Fasilitas/Lapangan Olahraga Condition of Sports Facilities/Fields			Tidak Ada Fasilitas/Lapangan Olahraga <i>No Sports Facilities/Fields</i>
	Baik <i>Good</i>	Rusak Sedang <i>Damaged</i>	Rusak Parah <i>Severely Damaged</i>	
(1)	(2)	(3)	(4)	(5)
Sepak bola/ <i>Soccer</i>	0	5	2	1
Bola voli/ <i>Volleyball</i>	6	2	0	0
Bulu tangkis/ <i>Badminton</i>	4	1	1	2
Bola basket/ <i>Basketball</i>	1	0	0	7
Tenis lapangan/ <i>Tennis court</i>	0	0	0	8
Tenis meja/ <i>Table tennis</i>	4	1	0	3
Futsal/ <i>Futsal</i>	2	0	0	6
Renang/ <i>Swimming</i>	0	0	0	8
Bela diri (pencak silat, karate, dll)/ <i>Self-defense (pencak silat, karate, etc.)</i>	3	1	0	4
Bilyard/ <i>Billiard</i>	0	0	0	8
Pusat kebugaran (senam, fitness, aerobik, dll)/ <i>Fitness center (gymnastics, fitness, aerobics, etc.)</i>	1	2	0	5
Lainnya/ <i>Others</i>	0	0	0	8

Sumber/*Source*:

**Tabel
Table**

6.4

**Sarana Transportasi Antar Desa/Kelurahan Menurut
Desa/Kelurahan di Kecamatan Pameungpeuk, 2020
Inter-Village/Kelurahan Transportation Facilities by
Village/Kelurahan in Pameungpeuk Subdistrict, 2020**

Desa/Kelurahan Village/Kelurahan	Jenis Transportasi Transportation Type	Keberadaan Angkutan Umum Presence of Public Transport
(1)	(2)	(3)
Desa Mancagahar	Darat <i>Land</i>	Ada, dengan trayek tetap <i>Yes, with a Fixed Route</i>
Desa Pamengpeuk	Darat <i>Land</i>	Ada, dengan trayek tetap <i>Yes, with a Fixed Route</i>
Desa Mandalakasih	Darat <i>Land</i>	Ada, tanpa trayek tetap <i>Yes, without a Fixed Route</i>
Desa Sirnabakti	Darat <i>Land</i>	Ada, dengan trayek tetap <i>Yes, with a Fixed Route</i>
Desa Paas	Darat <i>Land</i>	Ada, dengan trayek tetap <i>Yes, with a Fixed Route</i>
Desa Bojong	Darat <i>Land</i>	Ada, tanpa trayek tetap <i>Yes, without a Fixed Route</i>
Desa Jatimulya	Darat <i>Land</i>	Ada, tanpa trayek tetap <i>Yes, without a Fixed Route</i>
Desa Bojongkidul	Darat <i>Land</i>	Ada, dengan trayek tetap <i>Yes, with a Fixed Route</i>

Sumber/Source: BPS, Pendataan Potensi Desa (Podes) 2020/BPS-Statistics Indonesia, Village Potential Data Collection, 2020

Tabel
Table

6.5

**Kondisi Jalan Darat Antar Desa/Kelurahan Menurut
Desa/Kelurahan di Kecamatan Pameungpeuk, 2020**
**Inter-Village/Kelurahan Road Conditions by
Village/Kelurahan in Pameungpeuk Subdistrict, 2020**

Desa/Kelurahan Village/Kelurahan	Jenis Permukaan Jalan Road Surface Type	Dapat Dilalui Kendaraan Bermotor Roda 4 atau Lebih Passable by Motorized Vehicles with 4 or More Wheels
(1)	(2)	(3)
Desa Mancagahar	Aspal/Beton <i>Asphalt/Concrete</i>	Sepanjang tahun <i>Year-around</i>
Desa Pamengpeuk	Aspal/Beton <i>Asphalt/Concrete</i>	Sepanjang tahun <i>Year-around</i>
Desa Mandalakasih	Aspal/Beton <i>Asphalt/Concrete</i>	Sepanjang tahun <i>Year-around</i>
Desa Sirnabakti	Aspal/Beton <i>Asphalt/Concrete</i>	Sepanjang tahun <i>Year-around</i>
Desa Paas	Aspal/Beton <i>Asphalt/Concrete</i>	Sepanjang tahun <i>Year-around</i>
Desa Bojong	Aspal/Beton <i>Asphalt/Concrete</i>	Sepanjang tahun <i>Year-around</i>
Desa Jatimulya	Aspal/Beton <i>Asphalt/Concrete</i>	Sepanjang tahun <i>Year-around</i>
Desa Bojongkidul	Aspal/Beton <i>Asphalt/Concrete</i>	Sepanjang tahun <i>Year-around</i>

Sumber/Source: BPS, Pendataan Potensi Desa (Podes) 2020/BPS-Statistics Indonesia, Village Potential Data Collection, 2020

Tabel
Table

6.6

**Keberadaan Kantor Pos/Pos Pembantu/Rumah Pos dan
Perusahaan/Agen Jasa Ekspedisi Swasta Menurut
Desa/Kelurahan di Kecamatan Pameungpeuk, 2020**
*Existence of Post Offices/Sub-Posts/Post Houses and
Companies/Private Expedition Service Agencies by
Village/Kelurahan in Pameungpeuk Subdistrict, 2020*

Desa/Kelurahan <i>Village/Kelurahan</i>	Kantor Pos/Pos Pembantu/Rumah Pos	Perusahaan/Agen Jasa Ekspedisi Swasta
(1)	(2)	(3)
Desa Kersamenak	Tidak Ada <i>None</i>	Beroperasi <i>Operate</i>
Desa Cibunar	Tidak Ada <i>None</i>	Beroperasi <i>Operate</i>
Desa Sukabakti	Beroperasi <i>Operate</i>	Tidak Ada <i>None</i>
Desa Jayaraga	Tidak Ada <i>None</i>	Tidak Ada <i>None</i>
Kel. Pataruman	Tidak Ada <i>None</i>	Beroperasi <i>Operate</i>
Kel. Sukagalih	Tidak Ada <i>None</i>	Tidak Ada <i>None</i>
Desa Mekargalih	Tidak Ada <i>None</i>	Tidak Ada <i>None</i>
Desa Tarogong	Tidak Ada <i>None</i>	Tidak Ada <i>None</i>

Sumber/Source: BPS, Pendataan Potensi Desa (Podes) 2020/BPS-Statistics Indonesia, Village Potential Data Collection, 2020

Tabel. 6.7 Banyaknya Sarana Lembaga Keuangan yang Beroperasi Menurut Desa/Kelurahan dan Jenisnya di Kecamatan Pameungpeuk,2020

Table. 6.7 *Number of Financial Institution Facilities operating by Village/Kelurahan and types in Pameungpeuk, 2020*

Desa/Kelurahan	Bank Umum Pemerintah	Bank Umum Swasta	Bank Perkreditan Rakyat
(1)	(2)	(3)	(4)
Desa Mancagahar	0	0	0
Desa Pamengpeuk	1	0	1
Desa Mandalakasih	0	0	0
Desa Sirnabakti	1	1	0
Desa Paas	3	0	0
Desa Bojong	0	0	0
Desa Jatimulya	0	0	0
Desa Bojongkidul	0	0	0
Jumlah	5	1	1

Sumber/Source: BPS, Pendataan Potensi Desa (Podes) 2020/ BPS–Statistics Indonesia, Village Potential D-ata Collection

Tabel 6.8 Banyaknya Koperasi yang Masih Aktif Menurut Desa/Kelurahan dan Jenis Koperasi di Kecamatan Pameungpeuk, 2020

Table *Number of Cooperatives still active by Kelurahan/Village and type of cooperatives in Pameungpeuk District, 2020*

Kelurahan/Desa Kelurahan/Village	Koperasi Unit Desa Village Unit Cooperative	Koperasi Industri Kecil dan kerajinan rakyat Small Industry cooperative and folk crafts	Koperasi Simpan Pinjam Saving and Loan Cooperative	Koperasi Lainnya Other Cooperative
(1)	(2)	(3)	(4)	(5)
Desa Mancagahar	0	0	0	0
Desa Pamengpeuk	0	0	0	0
Desa Mandalakasih	0	0	0	0
Desa Sirnabakti	0	0	0	0
Desa Paas	0	0	0	0
Desa Bojong	0	0	0	0
Desa Jatimulya	0	0	0	0
Desa Bojongkidul	0	0	0	0
Jumlah	0	0	0	0

Sumber/Source: BPS, Pendataan Potensi Desa (Podes) 2020/BPS-Statistics Indonesia, Village Potential Data Collection, 2020

DATA

MENCERDASKAN BANGSA
—Enlighten The Nation—



**BADAN PUSAT STATISTIK
KABUPATEN GARUT
BPS-STATISTICS OF GARUT REGENCY**

Jl. Pembangunan No. 222 Tarogong Kidul Garut 44151,
Jawa Barat, Indonesia Telp. (0262) 233273

Website : <http://garutkab.bps.go.id> Email : bps3205@bps.go.id