

# DISTRIK KIMAAM DALAM ANGKA



2021



**Badan Pusat Statistik  
Kabupaten Merauke**

# DISTRIK KIMAAM DALAM ANGKA



**2021**

**Distrik Kimaam Dalam Angka  
2021**

**ISBN:** 978-602-5980-28-2

**No. Publikasi:** 94010.1911

**Katalog:** 1102001.9401010

**Ukuran Buku:** 14,8 cm x 21 cm

**Jumlah Halaman:** xii + 87 Halaman

**Penyunting/Editor:**

BPS Kabupaten Merauke

**Desain Kover oleh/Cover Designed by:**

Seksi Integrasi Pengolahan dan Diseminasi Statistik

**Ilustrasi Kover:**

Kantor Distrik Kimaam

**Diterbitkan oleh:**

© Badan Pusat Statistik Kabupaten Merauke

**Dicetak oleh:**

Badan Pusat Statistik

**Dilarang mengumumkan, mendistribusikan, mengomunikasikan, dan/atau menggandakan sebagian atau seluruh isi buku ini untuk tujuan komersial tanpa izin tertulis dari Badan Pusat Statistik**

**KEPALA BPS KABUPATEN MERAUKE**  
*CHIEF STATISTICIAN OF MERAUKE REGENCY*



**Cendana Murti Nuryana Sri Hapsara S.ST**





## KATA PENGANTAR

Distrik Dalam Angka merupakan publikasi tahunan yang diterbitkan oleh Badan Pusat Statistik Kabupaten Merauke. Publikasi ini menyajikan berbagai macam data seperti keadaan geografi, pemerintahan, kependudukan, sosial, pertanian, energi, perdagangan, dan transportasi.

Publikasi ini dapat terwujud berkat kerjasama dan bantuan dari berbagai pihak baik instansi pemerintah maupun swasta. Kepada semua pihak yang telah memberikan bantuan disampaikan penghargaan dan terima kasih yang sebesar-besarnya.

Kami menyadari bahwa publikasi ini belum sepenuhnya memenuhi harapan pengguna data, namun kiranya dapat bermanfaat bagi setiap pengguna untuk berbagai keperluan.

Kami mengharapkan tanggapan dan saran yang bersifat membangun untuk perbaikan selanjutnya.

Merauke, September 2021  
Kepala Badan Pusat Statistik  
Kabupaten Merauke

**Cendana Murti Nuryana Sri Hapsara S.ST**

## DAFTAR ISI

	Halaman
DAFTAR ISI .....	vi
Daftar Tabel .....	vii
Daftar Gambar .....	xi
1. GEOGRAFI .....	2
2. PEMERINTAHAN.....	10
3. KEPENDUDUKAN.....	16
4. SOSIAL.....	26
4.1. PENDIDIKAN.....	32
4.2. KESEHATAN.....	42
4.3. AGAMA .....	47
4.4. ENERGI .....	49
4.5. BENCANA ALAM.....	54
5. PERTANIAN .....	68
6. PERDAGANGAN.....	76
7. HOTEL DAN PARIWISATA .....	84

## DAFTAR TABEL

halaman

DAFTAR ISI .....	vi
Daftar Tabel .....	vii
Daftar Gambar .....	xi
1. GEOGRAFI .....	2
1.1. Letak Geografis Distrik Tabonji , 2020 .....	5
1.2. Jarak Menuju Ibukota Distrik dan Ibukota Kabupaten di Distrik Kimaam,2020 .....	6
2. PEMERINTAHAN.....	10
3. KEPENDUDUKAN.....	16
3.1. Penduduk, Laju Pertumbuhan Penduduk, Distribusi Persentase Penduduk, Kepadatan Penduduk, Rasio Jenis Kelamin Menurut Desa/ Kelurahan di Distrik Kimaam .....	22
4. SOSIAL.....	26
4.1. PENDIDIKAN.....	32
4.1.1. Banyaknya Sekolah Dasar (SD) Menurut Desa/Kelurahan di Distrik Tabonji, 2020 .....	32
4.1.2. Banyaknya Madrasah Ibtidaiyah (MI) Menurut Desa/Kelurahan di Distrik Tabonji, 2020 .....	33
4.1.3. Banyaknya Sekolah Menengah Pertama (SMP) Menurut Desa/Kelurahan di Distrik Kimaam, 2020 .....	34
4.1.4. Banyaknya Madrasah Tsanawiyah (Mts) Menurut Desa/Kelurahan di Distrik Kimaam, 2020 .....	35
4.1.5. Banyaknya Sekolah Menengah Atas (SMA) Menurut Desa/Kelurahan di Distrik Kimaam, 2020 .....	36
4.1.6. Banyaknya Madrasah Aliyah (MA) Menurut Desa/Kelurahan di Distrik Kimaam, 2020 .....	37



4.1.7.	Banyaknya Sekolah Menengah Kejuruan (SMK) Menurut Desa/Kelurahan di Distrik Kimaam, 2020 .....	38
4.1.8.	Banyaknya Akademi/Perguruan Tinggi Menurut Desa/Kelurahan di Distrik Kimaam, 2020 .....	39
4.1.9.	Kemudahan Untuk Mencapai Sarana Pendidikan Terdekat bagi Desa/Kelurahan yang Tidak Ada Sarana Pendidikan Menurut Desa/Kelurahan dan Jenjang Pendidikan di Distrik Kimaam, 2020 .....	40
4.2.	KESEHATAN .....	42
4.2.1.	Banyaknya Sarana Kesehatan Menurut Desa/Kelurahan dan Jenis Sarana Kesehatan di Distrik Kimaam, 2020 .....	42
4.2.2.	Kemudahan Untuk Mencapai Sarana Kesehatan Terdekat bagi Desa/Kelurahan yang Tidak Sarana Kesehatan Menurut Desa/Kelurahan dan Jenis Sarana Kesehatan di Distrik Kimaam, 2020 .....	44
4.2.3.	Banyaknya Warga Penderita Gizi Buruk Menurut Desa/Kelurahan di Distrik Kimaam, 2018 dan 2019 .....	46
4.3.	AGAMA .....	47
4.3.1.	Jumlah Penganut Agama di Distrik Kimaam, 2020 .....	47
4.3.2.	Jumlah Tempat Peribadatan di Distrik Kimaam, 2020 .....	47
4.3.3.	Jumlah Rohaniawan di Distrik Kimaam, 2020 .....	48
4.4.	ENERGI .....	49
4.4.1.	Banyaknya Keluarga Menurut Desa/Kelurahan dan Jenis Pengguna Listrik di Distrik Kimaam, 2020.....	49
4.4.2.	Banyaknya Desa/Kelurahan Menurut Keberadaan Penerangan Jalan Utama Desa/Kelurahan Di Distrik Kimaam, 2018, 2019, dan 2020.....	50
4.4.3.	Banyaknya Desa/Kelurahan Menurut Jenis Bahan Bakar Untuk Memasak yang Digunakan Oleh Sebagian Besar Keluarga Di Distrik Kimaam, 2018, 2019, dan 2020 .....	51
4.4.4.	Banyaknya Desa/Kelurahan Menurut Sumber Air Minum Sebagian Besar Keluarga Di Distrik Kimaam, 2018, 2019, dan 2020 .....	52

4.4.5.	Banyaknya Desa/Kelurahan Menurut Penggunaan Fasilitas Tempat Buang Air Besar Sebagian Besar Keluarga Di Distrik Kimaam, 2018, 2019, dan 2020.....	53
4.5.	BENCANA ALAM.....	54
4.5.1.	Banyaknya Kejadian Bencana Alam Menurut Desa/Kelurahan dan Jenis Bencana Alam di Distrik Kimaam, 2020.....	54
4.5.4.	Banyaknya Korban Jiwa Akibat Bencana Alam Menurut Desa/Kelurahan dan Jenis Bencana Alam di Distrik Kimaam, 2020 .....	57
4.5.5.	Keberadaan Fasilitas/Upaya Antisipasi/Mitigasi Bencana Alam Menurut Desa/Kelurahan di Distrik Kimaam, 2020 .....	60
4.5.6.	Jumlah Menara dan Operator Layanan Komunikasi Telepon Seluler Menurut Desa/Kelurahan di Distrik Kimaam, 2020 .....	62
4.5.7.	Banyaknya Desa/Kelurahan yang Memiliki Kelompok Kegiatan Olahraga Menurut Jenis Olahraga dan Ketersediaan Fasilitas/Lapangan Olahraga di Distrik Kimaam, 2020.....	63
4.5.8.	Sarana Transportasi Antar Desa/Kelurahan Menurut Desa/Kelurahan di Distrik Kimaam, 2020 .....	64
4.5.9.	Kondisi Jalan Darat Antar Desa/Kelurahan Menurut Desa/Kelurahan di Distrik Kimaam, 2020 .....	65
4.5.10.	Keberadaan Kantor Pos/ Pos Pembantu/Rumah Pos dan Perusahaan/Agen Jasa Ekspedisi Swasta Menurut Desa/Kelurahan di Distrik Kimaam, 2020 .....	66
5.	PERTANIAN .....	68
5.1.	Luas Lahan Tanaman Pangan di Distrik Kimaam, 2020 .....	72
5.2.	Luas Panen, Produksi dan Produktivitas Tanaman Pangan di Distrik Kimaam, 2020 .....	73
5.3.	Populasi Ternak dan Unggas di Distrik Kimaam, 2020 .....	74
5.4.	Banyaknya Embung Desa Menurut Desa/Kelurahan di Distrik Kimaam, 2019 dan 2020 .....	75
6.	PERDAGANGAN.....	76

6.1. Banyaknya Sarana dan Prasarana Ekonomi Menurut Desa/ Kelurahan dan Jenisnya, 2020 .....	80
6.2. Banyaknya Sarana Lembaga Keuangan yang Beroperasi Menurut Desa/Kelurahan dan Jenisnya di Distrik Kimaam, 2020 .....	81
6.3. Banyaknya Koperasi yang Masih Aktif Menurut Desa/Kelurahan dan Jenis Koperasi di Distrik Kimaam, 2020 .....	82
7. HOTEL DAN PARIWISATA .....	84
7.1. Nama Objek Wisata, Lokasi dan jenis Wisata Distrik Kimaam, 2020 .....	87

<https://meraukekab.bps.go.id>

## DAFTAR GAMBAR

	halaman
1. Struktur Pemerintahan Distrik Kimaam, 2020 .....	13
2. Persentase Penduduk Distrik Kimaam, 2020 .....	21
3. Grafik Jumlah Toko/Warung Kelontong Menurut Kampung di Distrik Kimaam, 2020 .....	79

<https://meraukekab.bps.go.id>

## PENJELASAN UMUM

Tanda-tanda, satuan-satuan, dan lain-lainnya yang digunakan dalam publikasi ini adalah sebagai berikut:

### 1. TANDA-TANDA

Data tidak tersedia	:	...
Tidak ada atau nol	:	–
Data dapat diabaikan	:	0
Tanda decimal	:	,

### 2. SATUAN

hektar (ha)	:	10 000 m <sup>2</sup>
kilometer (km)	:	1 000 meter
ton	:	1 000 kg

Satuan lain: persen (%).

Perbedaan angka di belakang koma disebabkan oleh pembulatan angka.



## GEOGRAFI DAN IKLIM

### LETAK GEOGRAFIS KIMAAM

7°15' - 8°40' LINTANG SELATAN

137°40' - 139°10' BUJUR TIMUR

#### BATAS WILAYAH DISTRIK

UTARA DISTRIK ILWAYAB

SELATAN LAUT ARAFURA

BARAT DISTRIK TUBANG

TIMUR DISTRIK TABONJI



Badan Pusat Statistik  
Kabupaten Merauke





## ULASAN

Secara Astronomis Distrik Kimaam terletak diantara  $137^{\circ} 40''$  –  $139^{\circ} 10'$  Bujur Timur dan  $7^{\circ}15'$  –  $8^{\circ}40'$  Lintang Selatan dengan luas wilayah  $4.630,30 \text{ km}^2$  atau 9,90 persen dari luas wilayah Kabupaten Merauke, semetara luas wilayah perairan Distrik Kimaam mencapai  $769,88 \text{ km}^2$ . Distrik Kimaam terdiri dari 14 kampung. Jarak Ibukota Kabupaten menuju Distrik Kimaam Sekitar 145 mil laut dan dapat ditempuh dengan menggunakan pesawat terbang jenis *Caravan*, sedangkan Kampung Komolom memiliki jarak jauh dari ibukota Distrik Kimaam yaitu sekitar 26 Mil laut dan transportasi yang dapat digunakan untuk menuju kampung hanya transportasi air berupa *speedboat*.

Secara Geografis Distrik Kimaam mendiami suatu pulau yang bernama Pulau Yos Sudarso. Distrik Kimaam dibatasi oleh daratan dan lautan. Di sebelah utara berbatasan dengan Distrik Ilwiyab, sebelah timur berbatasan dengan Distrik Tubang, sebelah barat berbatasan dengan Distrik Tabonji dan sebelah selatan berbatasan dengan Laut Arafura.

Secara umum, wilayah Distrik Kimaam merupakan daratan dengan ketinggian wilayah antara 4—8 meter di atas permukaan laut. Dengan ketinggian wilayah seperti itu, wilayah Distrik Kimaam sangat potensial terjadi genangan air terutama saat musim penghujan tiba.

**Tabel 1.1. Letak Geografis Distrik Tabonji , 2020**

<b>Letak Astronomis</b>	Lintang	7 <sup>o</sup> 15' – 8 <sup>o</sup> 40' Lintang Selatan
	Bujur	137 <sup>o</sup> 40' – 139 <sup>o</sup> 10' Bujur Timur
<b>Letak Geografis</b>	Utara	Distrik Ilwayab
	Selatan	Laut Arafura
	Timur	Distrik Tubang
	Barat	Distrik Tabonji

Sumber : Badan Pusat Statistik Kabupaten Merauke

**Tabel 1.2. Jarak Menuju Ibukota Distrik dan Ibukota Kabupaten di Distrik Kimaam,2020**

	Nama Kampung	Jarak Tempuh		Satuan Jarak
		Ibukota Distrik	Ibukota Kabupaten	
	(1)	(2)	(3)	(4)
1	Komolom	27	118	Mill Laut
2	Kumbis	15	130	Mill Laut
3	Kalilam	6	139	Mill Laut
4	Turiram	9	132	Mill Laut
5	Mambum	0.3	145	Km
6	Deka	0.2	145	km
7	Woner	0.4	145	Km
8	Kiworo	0.5	145	Km
9	Kimaam	0.6	145	Km
10	Teri	13	163	Km
11	Sabudom	15	161	Km
12	Webu	9	132	Km
13	Purawanderu	8	138	Km
14	Umanderu	7	153	Km

Sumber : Badan Pusat Statistik Kabupaten Merauke

**Tabel . Luas Wilayah Menurut Kampung di Distrik Kimaam, 2020**

Nama Kampung		Luas (Km <sup>2</sup> )
(1)		(2)
1	Komolom	618.23
2	Kumbis	728.90
3	Kalilam	123.57
4	Turiram	999.89
5	Mambum	108.71
6	Deka	423.49
7	Woner	132.56
8	Kiwo	388.69
9	Kimaam	270.21
10	Teri	610.41
11	Sabudom	225.63
12	Webu	*
13	Purawanderu	*
14	Umanderu	*
Kimaam		4630.3

Sumber : Badan Pusat Statistik Kabupaten Merauke

**Tabel . Nama Pulau Menurut Kampung di Distrik Kimaam, 2020**

	<b>Nama Kampung</b>	<b>Nama Pulau</b>
	(1)	(2)
1	Komolom	Pulau Komolom
2	Kumbis	Pulau Papua
3	Kalilam	Pulau Yos Sudarso /Fredrik Hendrik
4	Turiram	Pulau Yos Sudarso /Fredrik Hendrik
5	Mambum	Pulau Yos Sudarso /Fredrik Hendrik
6	Deka	Pulau Yos Sudarso /Fredrik Hendrik
7	Woner	Pulau Yos Sudarso /Fredrik Hendrik
8	Kiwo	Pulau Yos Sudarso /Fredrik Hendrik
9	Kimaam	Pulau Yos Sudarso /Fredrik Hendrik
10	Teri	Pulau Yos Sudarso /Fredrik Hendrik
11	Sabudom	Pulau Yos Sudarso /Fredrik Hendrik
12	Webu	Pulau Yos Sudarso /Fredrik Hendrik
13	Purawanderu	Pulau Yos Sudarso /Fredrik Hendrik
14	Umanderu	Pulau Yos Sudarso /Fredrik Hendrik

Sumber : Badan Pusat Statistik Kabupaten Merauke

**Tabel . Nama Sungai/Kali Menurut Kampung di Distrik Kimaam, 2020**

	<b>Nama kampung</b>	<b>Nama Sungai/Kali</b>
	(1)	(2)
1	Komolom	Kali Silam
2	Kumbis	Kali Kumbis
3	Kalilam	Selat Mariana
4	Turiram	Kali Tudi
5	Mambum	Kali Romsano
6	Deka	Kali Romsano
7	Woner	Kali Romsano
8	Kiworo	Kali Romsano
9	Kimaam	Kali Romsano
10	Teri	Kali Mambum
11	Sabudom	Kali Numbiram
12	Webu	Kali Tudi
13	Purawanderu	Kali Mambum
14	Umanderu	Kali Unam

Sumber : Badan Pusat Statistik Kabupaten Merauke

## PEMERINTAHAN

### JUMLAH PERANGKAT KELURAHAN



KEPALA  
KELURAHAN/KAMPUNG



SEKERTARIS  
KELURAHAN/KAMPUNG



KEPALA  
SEKSI/URUSAN

### JUMLAH RUKUN TETANGGA DAN RUKUN WARGA

56

RT

RW

25







## ULASAN

Pada tahun 2020 Distrik Kimaam terdiri atas 14 kampung yang tersebar di dua wilayah yang berbeda, yaitu 5 kampung dalam dan 9 kampung luar. Kampung dalam merupakan kampung yang keberadaannya tidak jauh dari ibukota distrik meliputi Kampung Kimaam, Mambum, Kiworo, Woner dan Deka, sedangkan Kampung luar merupakan kampung yang terpisah dari ibukota distrik, meliputi Kampung Komolom, Kumbis, Turiram, kalilam, Teri, Sabudom, Webu, Purawanderu dan Umanderu. Setiap kampung tersebut dipimpin oleh seorang kepala kampung dengan dibantu seorang sekretaris kampung dan beberapa orang kaur (kepala urusan), Namun ada 2 Kampung yang dalam melaksanakan roda pemerintahan dipimpin seorang Plt Kepala Kampung.

Distrik Kimaam memiliki satuan lingkungan setempat setingkat RT dan RW yaitu sebanyak 54 RT dan 25 RW.

**Gambar 1. Struktur Pemerintahan Distrik Kimaam, 2020**

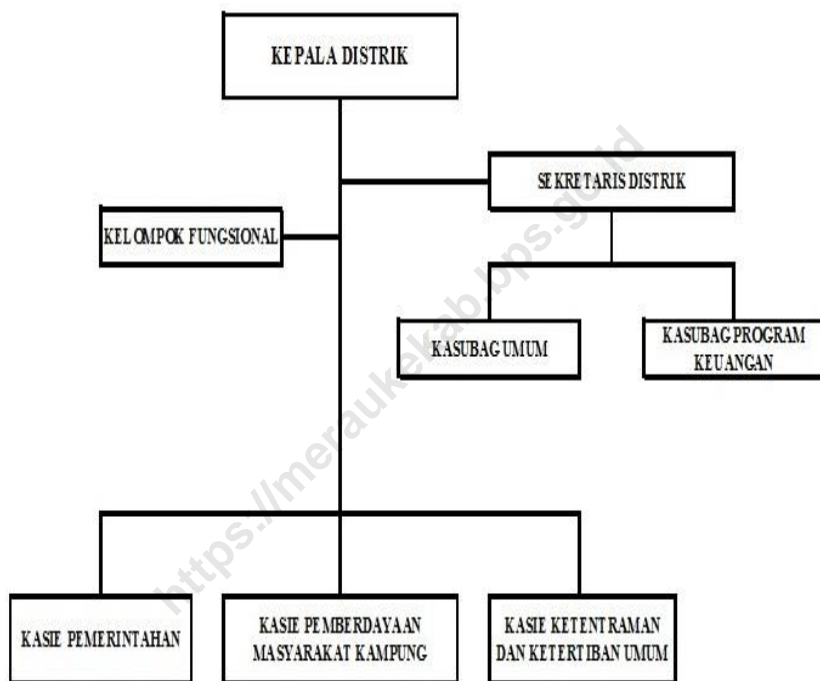

**Tabel 2.1. Jumlah Satuan Lingkungan Setempat RT dan RW Distrik Kimaam Tahun 2020**

	Nama Kampung	RT	RW
	(1)	(2)	(3)
1	Komolom	5	2
2	Kumbis	3	1
3	Kalilam	4	2
4	Turiram	4	2
5	Mambum	4	2
6	Deka	2	1
7	Woner	4	2
8	Kiworo	5	2
9	Kimaam	4	2
10	Teri	5	2
11	Sabudom	4	2
12	Webu	4	2
13	Purawanderu	4	1
14	Umanderu	4	2

Sumber: Badan Pusat Statistik Kabupaten Merauke

**Tabel 2.2. Jumlah Perangkat Kampung Menurut Kampung di Distrik Kimaam, 2020**

Nama Kampung	Perangkat Kampung		
	Kepala Kampung	Sekretaris Kampung	Kaur/Kasie
(1)	(2)	(3)	(4)
1 Komolom	1	1	6
2 Kumbis	1	1	6
3 Kalilam	1	1	6
4 Turiram	1	1	6
5 Mambum	1	1	6
6 Deka	1	1	6
7 Woner	-	1	6
8 Kiworo	1	1	6
9 Kimaam	1	1	6
10 Teri	1	1	6
11 Sabudom	1	1	6
12 Webu	1	1	6
13 Purawanderu	1	1	6
14 Umanderu	-	1	6

Sumber : Badan Pusat Statistik Kabupaten Merauke

## KEPENDUDUKAN

### JUMLAH PENDUDUK MENURUT JENIS KELAMIN



LAKI-LAKI 3.127



PEREMPUAN 2.897

### KEPADATAN PENDUDUK KIMAAM

Kepadatan penduduk Kimaam sebesar 1,30. Artinya setiap 1 km<sup>2</sup> luas wilayah di Distrik Kimaam dihuni oleh 1 hingga 2 penduduk





## PENJELASAN TEKNIS

Sumber utama data kependudukan adalah sensus penduduk yang dilaksanakan setiap sepuluh tahun sekali. Sensus penduduk telah dilaksanakan sebanyak enam kali sejak Indonesia merdeka, yaitu tahun 1961, 1971, 1980, 1990, 2000, dan 2010.

Di dalam sensus penduduk, pencacahan dilakukan terhadap seluruh penduduk yang berdomisili di wilayah teritorial Indonesia termasuk warga negara asing kecuali anggota korps diplomatik negara sahabat beserta keluarganya.

Metode pengumpulan data dalam sensus dilakukan dengan wawancara antara petugas sensus dengan responden dan juga melalui *e-census*. Pencatatan penduduk menggunakan konsep usual residence, yaitu konsep di mana penduduk biasa bertempat tinggal. Bagi penduduk yang bertempat tinggal tetap dicacah di mana mereka biasa tinggal, sedangkan untuk penduduk yang tidak bertempat tinggal tetap dicacah di tempat di mana mereka ditemukan petugas sensus pada malam 'Hari Sensus'. Termasuk penduduk yang tidak bertempat tinggal tetap adalah tuna wisma, awak kapal berbendera Indonesia, penghuni perahu/rumah apung, masyarakat terpencil/terasing, dan pengungsi. Bagi mereka yang mempunyai tempat tinggal tetap dan sedang bepergian ke luar wilayah lebih dari enam bulan, tidak dicacah di tempat tinggalnya, tetapi dicacah di tempat tujuannya. Untuk tahun yang tidak dilaksanakan sensus penduduk, data kependudukan diperoleh dari hasil proyeksi penduduk. Proyeksi penduduk merupakan suatu perhitungan ilmiah yang didasarkan pada asumsi dari komponen-komponen perubahan penduduk, yaitu kelahiran, kematian, dan migrasi. Proyeksi penduduk Indonesia 2010–2035 menggunakan data dasar penduduk hasil SP2010

**Penduduk Indonesia** adalah semua orang yang berdomisili di wilayah teritorial Indonesia selama 6 bulan atau lebih dan atau mereka yang berdomisili kurang dari 6 bulan tetapi bertujuan menetap.

**Laju pertumbuhan penduduk** adalah angka yang menunjukkan persentase

pertambahan penduduk dalam jangka waktu tertentu.

**Kepadatan penduduk** adalah rasio banyaknya penduduk per kilometer persegi.

**Rasio jenis kelamin** adalah perbandingan antara penduduk laki-laki dan penduduk perempuan pada suatu wilayah dan waktu tertentu. Biasanya dinyatakan dengan banyaknya penduduk laki-laki untuk 100 penduduk perempuan.

**Distribusi penduduk** adalah pola persebaran penduduk di suatu wilayah, baik berdasarkan batas-batas geografis maupun berdasarkan batas-batas administrasi pemerintahan.

**Komposisi penduduk** adalah pola persebaran penduduk menurut karakteristiknya, contoh: penduduk menurut kelompok umur, penduduk menurut jenis kelamin

**Rumah tangga** adalah seseorang atau sekelompok orang yang mendiami sebagian atau seluruh bangunan fisik/sensus dan biasanya tinggal bersama serta pengelolaan makan dari satu dapur. Yang dimaksud makan dari satu dapur adalah jika pengurusan kebutuhan sehari-harinya dikelola bersama-sama menjadi satu.

**Anggota rumah tangga** adalah semua orang yang biasanya bertempat tinggal di suatu rumah tangga, baik yang berada di rumah pada waktu pencacahan maupun yang sementara tidak ada.

**Rata-rata anggota rumah tangga** adalah angka yang menunjukkan rata-rata jumlah anggota rumah tangga per rumah tangga.



## ULASAN

Berdasarkan hasil sensus penduduk 2020 oleh Badan Pusat Statistik Kabupaten Merauke, penduduk Distrik Kimaam mencapai 6.024 jiwa yang tersebar di 14 kampung. Kampung dengan jumlah penduduk terbanyak adalah Kampung Kalilam yaitu 659 jiwa, sedangkan jumlah penduduk paling sedikit berada di Kampung Deka yaitu 149 jiwa.

Laju pertumbuhan penduduk Distrik Kimaam cenderung menurun dari tahun sebelumnya, Namun Data Laju Pertumbuhan penduduk pada Distrik Kimaam tidak dapat ditampilkan berupa grafik, karena pada tahun 2010 ada tiga kampung yang belum mekar yaitu, Kampung Turiram, Kampung Kimaam dan juga Kampung Mambum.

Dengan luas wilayah sebesar  $4.630,30 \text{ km}^2$  dan jumlah penduduk sebesar 6024 jiwa maka dapat diperoleh kepadatan penduduk sebesar  $1,30 \text{ Jiwa/Km}^2$ .

Menurut jenis kelamin, pada tahun 2020 penduduk Distrik Kimaam didominasi oleh penduduk laki-laki. Ini dapat dilihat dari rasio jenis kelamin penduduk Distrik Kimaam yang mencapai 107,94. Hal ini berarti bahwa secara rata-rata dalam setiap 100 penduduk perempuan di Distrik Kimaam akan terdapat sebanyak 107 sampai 108 penduduk laki-laki. Kampung dengan rasio jenis kelamin tertinggi di Distrik Kimaam adalah Kampung Kumbis, yaitu sebesar 128,11 sedangkan Kampung Mambum memiliki rasio jenis kelamin paling rendah yaitu hanya sebesar 93,33.

Gambar 2. Persentase Penduduk Distrik Kimaam, 2020

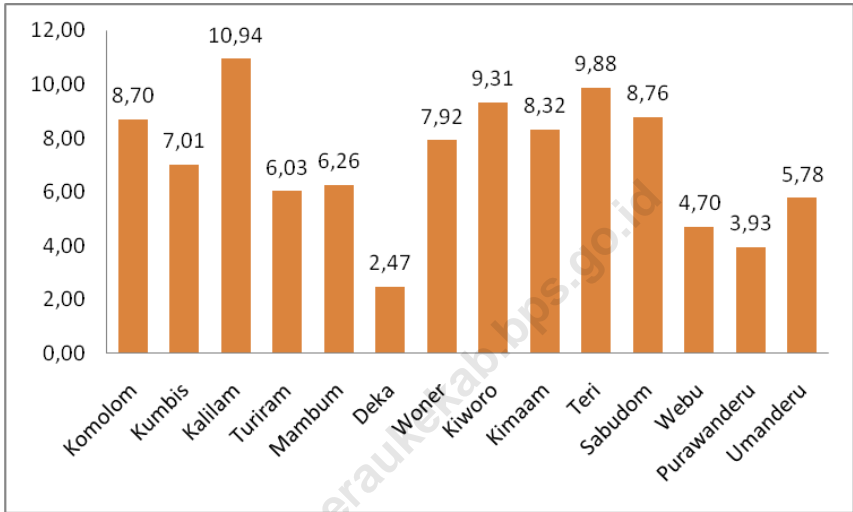

Sumber : Sensus Penduduk 2020, Badan Pusat Statistik Kabupaten Merauke

**Tabel 3.1. Penduduk, Laju Pertumbuhan Penduduk, Distribusi Persentase Penduduk, Kepadatan Penduduk, Rasio Jenis Kelamin Menurut Desa/ Kelurahan di Distrik Kimaam**

Kampung/Kelurahan	Penduduk	Laju Pertumbuhan Penduduk 2010-2020
(1)	(2)	(3)
Komolom	524	-0.01
Kumbis	422	0.00
Kalilam	659	0.01
Turiram	363	-0.03
Mambum	377	-0.04
Deka	149	0.00
Woner	477	0.01
Kiworo	561	-0.01
Kimaam	501	-0.04
Teri	595	0.00
Sabudom	528	0.01
Webu	283	*
Purawanderu	237	*
Umanderu	348	*
<b>Distrik Kimaam</b>	<b>6.024</b>	<b>0.01</b>

Sumber: Sensus Penduduk 2020, Badan Pusat Statistik Kabupaten Merauke

Lanjutan Tabel 3.1

Kampung/Kelurahan	Persentase Penduduk	Kepadatan Penduduk per km <sup>2</sup>
(1)	(4)	(5)
Komolom	8,70	0.85
Kumbis	7,01	0.58
Kalilam	10,94	5.33
Turiram	6,03	0.36
Mambum	6,26	3.47
Deka	2,47	0.35
Woner	7,92	3.60
Kiworo	9,31	1.44
Kimaam	8,32	1.85
Teri	9,88	0.97
Sabudom	8,76	2.34
Webu	4,70	*
Purawanderu	3,93	*
Umanderu	5,78	*
<b>Distrik Kimaam</b>	<b>100</b>	<b>1.30</b>

Sumber: Sensus Penduduk 2020, Badan Pusat Statistik Kabupaten Merauke

Lanjutan Tabel 3.1

Kampung/Kelurahan	Rasio Jenis Kelamin
(1)	(6)
Komolom	122,98
Kumbis	128,11
Kalilam	100,91
Turiram	114,79
Mambum	93,33
Deka	109,86
Woner	108,30
Kiworo	107,01
Kimaam	97,24
Teri	97,67
Sabudom	114,63
Webu	119,38
Purawanderu	107,89
Umanderu	104,71
<b>Distrik Kimaam</b>	<b>107,94</b>

Sumber: Sensus Penduduk 2020, Badan Pusat Statistik Kabupaten Merauke

Lanjutan Tabel 3.1

Kampung/Kelurahan	Jenis Kelamin		
	Laki-laki	Perempuan	Jumlah
(1)	(7)	(8)	(9)
Komolom	289	235	524
Kumbis	237	185	422
Kalilam	331	328	659
Turiram	194	169	363
Mambum	182	195	377
Deka	78	71	149
Woner	248	229	477
Kiworo	290	271	561
Kimaam	247	254	501
Teri	294	301	595
Sabudom	282	246	528
Webu	154	129	283
Purawanderu	123	114	237
Umanderu	178	170	348
<b>Distrik Kimaam</b>	<b>3.127</b>	<b>2.897</b>	<b>6.024</b>

Sumber: Sensus Penduduk 2020, Badan Pusat Statistik Kabupaten Merauke

## SOSIAL

### JUMLAH FASILITAS PENDIDIKAN



	SD	SMP	SMA
NEGERI	3	1	1
SWASTA	5	1	0







## PENJELASAN TEKNIS

**Jenjang Pendidikan Formal** terdiri atas pendidikan dasar, pendidikan menengah, dan pendidikan tinggi. Jenis pendidikan yang diajarkan mencakup pendidikan umum, kejuruan, akademik, profesi, vokasi, keagamaan, dan khusus.

- a. Pendidikan Dasar berbentuk Sekolah Dasar (SD) dan Madrasah Ibtidaiyah (MI) atau bentuk lain yang sederajat serta Sekolah Menengah Pertama (SMP) dan Madrasah Tsanawiyah (MTs), atau bentuk lain yang sederajat.
- b. Pendidikan Menengah berbentuk Sekolah Menengah Atas (SMA), Madrasah Aliyah (MA), Sekolah Menengah Kejuruan (SMK), dan Madrasah Aliyah Kejuruan (MAK), atau bentuk lain yang sederajat.
- c. Pendidikan Tinggi merupakan jenjang pendidikan setelah pendidikan menengah yang mencakup program pendidikan diploma, sarjana, magister, spesialis, dan doktor yang diselenggarakan oleh perguruan tinggi. Perguruan tinggi dapat berbentuk akademi, politeknik, sekolah tinggi, institut, atau universitas

**Puskesmas (Pusat Kesehatan Masyarakat)** adalah unit pelaksana teknis dinas kesehatan kabupaten/ kota yang mempunyai fungsi utama sebagai penyelenggara pelayanan kesehatan tingkat pertama. Wilayah kerja puskesmas maksimal adalah satu kecamatan dan untuk dapat menjangkau wilayah kerjanya, puskesmas mempunyai jaringan pelayanan yang meliputi unit Puskesmas Pembantu (Pustu), unit Puskesmas Keliling (Puskel), dan unit bidan desa/komunitas (Peraturan Menteri Kesehatan RI No. 75 Tahun 2015 Tentang Pusat Kesehatan Masyarakat).

<https://meraukekab.bps.go.id>

## ULASAN

Fasilitas pendidikan yang tersedia di Distrik Kimaam sudah terbilang lengkap dari jenjang pra SD hingga SMA. Pada tahun 2020 terdapat 1 Sekolah Taman Kanak-kanak, 8 Sekolah Dasar, 2 Sekolah Menengah Pertama, 1 Sekolah Menengah Atas dan 1 Sekolah Menengah Kejuruan. Dari jumlah ini, terdapat 6 Sekolah Negeri dan 7 Sekolah Swasta. Untuk jenjang pendidikan tingkat SD dari 14 Kampung di Distrik Kimaam masih terdapat 6 Kampung yang belum memiliki pendidikan setingkat SD, namun keberadaan keenam kampung tersebut berdekatan langsung dengan Kampung- kampung yang mempunyai fasilitas pendidikan sehingga anak-anak usia SD masih dapat bersekolah di sekolah kampung terdekat.

Pada tahun 2020 jumlah guru dan pegawai yang bertugas di Distrik Kimaam berjumlah 110 orang . Guru TK berjumlah 2 orang, guru SD berjumlah 53 orang, guru SMP berjumlah 22 orang, guru SMA berjumlah 22 orang dan guru SMK berjumlah 11 orang.

Distrik Kimaam mempunyai fasilitas kesehatan seperti puskesmas rawat inap yang terletak di Kampung Kimaam, sehingga untuk wilayah masyarakat Distrik Kimaam tidak perlu melakukan rawat inap pada rumah sakit Pemerintah maupun swasta yang berada dikota.

Menurut data Dinas Pemberdayaan Perempuan, Perlindungan Anak, Pengendalian Penduduk dan Keluarga Berencana Kabupaten Merauke, pada tahun 2018 terdapat 1.068 Pasangan Usia Subur dan 807 Wanita Usia Subur diwilayah Distrik Kimaam, untuk jumlah Wanita Usia Subur terjadi pengurangan setiap tahunnya. Sedangkan data baik PUS maupun WUS Tahun 2019 dan 2020 belum tersedia.

Jumlah sarana fasilitas ibadah di Distrik Kimaam berjumlah 11 bangunan yang terdiri dari 9 Gereja Kristen Khatolik, 1 gereja Kristen Protestan dan 1 masjid.

<https://meraukekab.bps.go.id>

#### 4.1. PENDIDIKAN

Tabel 4.1.1. Banyaknya Sekolah Dasar (SD) Menurut Desa/Kelurahan di Distrik Tabonji, 2020

Desa/Kelurahan	Negeri	Swasta	Jumlah
(1)	(2)	(3)	(4)
1. Deka	0	0	0
2. Kalilam	0	1	1
3. Kimaam	0	1	1
4. Kiworo	1	0	1
5. Komolom	0	1	1
6. Kumbis	1	0	1
7. Mambum	0	0	0
8. Purawanderu	0	0	0
9. Sabudom	1	0	1
10. Teri	0	1	1
11. Turiram	0	1	1
12. Umanderu	0	0	0
13. Webu	0	0	0
14. Woner	0	0	0
<b>Tabonji</b>	<b>3</b>	<b>5</b>	<b>8</b>

Sumber : BPS, Potensi Desa 2020

**Tabel 4.1.2. Banyaknya Madrasah Ibtidaiyah (MI) Menurut Desa/Kelurahan di Distrik Tabonji, 2020**

Desa/Kelurahan	Negeri	Swasta	Jumlah
(1)	(2)	(3)	(4)
1. Deka	0	0	0
2. Kalilam	0	0	0
3. Kimaam	0	0	0
4. Kiworo	0	0	0
5. Komolom	0	0	0
6. Kumbis	0	0	0
7. Mambum	0	0	0
8. Purawanderu	0	0	0
9. Sabudom	0	0	0
10. Teri	0	0	0
11. Turiram	0	0	0
12. Umanderu	0	0	0
13. Webu	0	0	0
14. Woner	0	0	0
<b>Kimaam</b>	0	0	0

Sumber : BPS, Potensi Desa 2020

**Tabel 4.1.3. Banyaknya Sekolah Menengah Pertama (SMP) Menurut Desa/Kelurahan di Distrik Kimaam, 2020**

Desa/Kelurahan	Negeri	Swasta	Jumlah
(1)	(2)	(3)	(4)
1. Deka	0	0	0
2. Kalilam	0	0	0
3. Kimaam	0	1	1
4. Kiworo	1	0	1
5. Komolom	0	0	0
6. Kumbis	0	0	0
7. Mambum	0	0	0
8. Purawanderu	0	0	0
9. Sabudom	0	0	0
10. Teri	0	0	0
11. Turiram	0	0	0
12. Umanderu	0	0	0
13. Webu	0	0	0
14. Woner	0	0	0
<b>Kimaam</b>	<b>1</b>	<b>1</b>	<b>2</b>

Sumber : BPS, Potensi Desa 2020

**Tabel 4.1.4. Banyaknya Madrasah Tsanawiyah (Mts) Menurut Desa/Kelurahan di Distrik Kimaam, 2020**

Desa/Kelurahan	Negeri	Swasta	Jumlah
(1)	(2)	(3)	(4)
1. Deka	0	0	0
2. Kalilam	0	0	0
3. Kimaam	0	0	0
4. Kiworo	0	0	0
5. Komolom	0	0	0
6. Kumbis	0	0	0
7. Mambum	0	0	0
8. Purawanderu	0	0	0
9. Sabudom	0	0	0
10. Teri	0	0	0
11. Turiram	0	0	0
12. Umanderu	0	0	0
13. Webu	0	0	0
14. Woner	0	0	0
<b>Kimaam</b>	0	0	0

Sumber : BPS, Potensi Desa 2020



**Tabel 4.1.5. Banyaknya Sekolah Menengah Atas (SMA) Menurut Desa/Kelurahan di Distrik Kimaam, 2020**

Desa/Kelurahan	Negeri	Swasta	Jumlah
(1)	(2)	(3)	(4)
1. Deka	0	0	0
2. Kalilam	0	0	0
3. Kimaam	0	0	0
4. Kiworo	1	0	1
5. Komolom	0	0	0
6. Kumbis	0	0	0
7. Mambum	0	0	0
8. Purawanderu	0	0	0
9. Sabudom	0	0	0
10. Teri	0	0	0
11. Turiram	0	0	0
12. Umanderu	0	0	0
13. Webu	0	0	0
14. Woner	0	0	0
<b>Kimaam</b>	<b>1</b>	<b>0</b>	<b>1</b>

Sumber : BPS, Potensi Desa 2020

**Tabel 4.1.6. Banyaknya Madrasah Aliyah (MA) Menurut Desa/Kelurahan di Distrik Kimaam, 2020**

Desa/Kelurahan	Negeri	Swasta	Jumlah
(1)	(2)	(3)	(4)
1. Deka	0	0	0
2. Kalilam	0	0	0
3. Kimaam	0	0	0
4. Kiworo	0	0	0
5. Komolom	0	0	0
6. Kumbis	0	0	0
7. Mambum	0	0	0
8. Purawanderu	0	0	0
9. Sabudom	0	0	0
10. Teri	0	0	0
11. Turiram	0	0	0
12. Umanderu	0	0	0
13. Webu	0	0	0
14. Woner	0	0	0
<b>Kimaam</b>	0	0	0

Sumber : BPS, Potensi Desa 2020

**Tabel 4.1.7. Banyaknya Sekolah Menengah Kejuruan (SMK) Menurut Desa/Kelurahan di Distrik Kimaam, 2020**

Desa/Kelurahan	Negeri	Swasta	Jumlah
(1)	(2)	(3)	(4)
1. Deka	0	0	0
2. Kalilam	0	0	0
3. Kimaam	0	0	0
4. Kiworo	1	0	1
5. Komolom	0	0	0
6. Kumbis	0	0	0
7. Mambum	0	0	0
8. Purawanderu	0	0	0
9. Sabudom	0	0	0
10. Teri	0	0	0
11. Turiram	0	0	0
12. Umanderu	0	0	0
13. Webu	0	0	0
14. Woner	0	0	0
<b>Kimaam</b>	<b>1</b>	<b>0</b>	<b>1</b>

Sumber : BPS, Potensi Desa 2020

**Tabel 4.1.8. Banyaknya Akademi/Perguruan Tinggi Menurut Desa/Kelurahan di Distrik Kimaam, 2020**

Desa/Kelurahan	Negeri	Swasta	Jumlah
(1)	(2)	(3)	(4)
1. Deka	0	0	0
2. Kalilam	0	0	0
3. Kimaam	0	0	0
4. Kiworo	0	0	0
5. Komolom	0	0	0
6. Kumbis	0	0	0
7. Mambum	0	0	0
8. Purawanderu	0	0	0
9. Sabudom	0	0	0
10. Teri	0	0	0
11. Turiram	0	0	0
12. Umanderu	0	0	0
13. Webu	0	0	0
14. Woner	0	0	0
<b>Kimaam</b>	0	0	0

Sumber : BPS, Potensi Desa 2020

**Tabel 4.1.9. Kemudahan Untuk Mencapai Sarana Pendidikan Terdekat bagi Desa/Kelurahan yang Tidak Ada Sarana Pendidikan Menurut Desa/Kelurahan dan Jenjang Pendidikan di Distrik Kimaam, 2020**

<b>Desa/Kelurahan</b>	<b>SD</b>	<b>MI</b>	<b>SMP</b>	<b>MTs</b>
(1)	(2)	(3)	(4)	(5)
1. Komolom	0	4	3	4
2. Kumbis	0	4	3	4
3. Kalilam	0	4	3	4
4. Turiram	0	4	3	4
5. Mambum	1	4	1	4
6. Deka	1	4	1	4
7. Woner	1	4	1	4
8. Kiworo	0	4	0	4
9. Kimaam	0	4	0	4
10. Teri	0	4	3	4
11. Sabudom	0	4	3	4
12. Purawanderu	1	4	3	4
13. Webu	3	4	3	4
14. Umanderu	2	4	2	4
<b>Distrik Kimaam</b>				

Sumber : BPS, Potensi Desa 2020

Keterangan: isian sel terdiri dari: "1: Sangat Mudah", "2: Mudah", "3: Sulit", "4: Sangat Sulit". Jika di desa tersebut ada Fasilitas pendidikan yang dimaksud maka kode "0"

**Tabel 4.1.9. Lanjutan**

Desa/Kelurahan	SMA	MA	SMK	Akademi/ Perguruan Tinggi
(1)	(2)	(3)	(4)	
1. Komolom	3	4	3	4
2. Kumbis	3	4	3	4
3. Kalilam	3	4	3	4
4. Turiram	3	4	3	4
5. Mambum	2	4	2	4
6. Deka	2	4	2	4
7. Woner	2	4	2	4
8. Kiworo	0	4	0	4
9. Kimaam	2	4	2	4
10. Teri	3	4	3	4
11. Sabudom	3	4	3	4
12. Purawanderu	3	4	3	4
13. Webu	3	4	3	4
14. Umanderu	2	4	2	4
<b>Distrik Kimaam</b>				

Sumber : BPS, Potensi Desa 2020

Keterangan: isian sel terdiri dari: "1: Sangat Mudah", "2: Mudah", "3: Sulit", "4: Sangat Sulit". Jika di desa tersebut ada Fasilitas pendidikan yang dimaksud maka kode "0"

## 4.2. KESEHATAN

Tabel 4.2.1. Banyaknya Sarana Kesehatan Menurut Desa/Kelurahan dan Jenis Sarana Kesehatan di Distrik Kimaam, 2020

Desa/Kelurahan	Rumah Sakit	Rumah Sakit Bersalin	Poliklinik/Balai Pengobatan
(1)	(2)	(3)	(4)
1. Komolom	0	0	0
2. Kumbis	0	0	0
3. Kalilam	0	0	0
4. Turiram	0	0	0
5. Mambum	0	0	0
6. Deka	0	0	0
7. Woner	0	0	0
8. Kiworo	0	0	0
9. Kimaam	0	0	0
10. Teri	0	0	0
11. Sabudom	0	0	0
12. Purawanderu	0	0	0
13. Webu	0	0	0
14. Umanderu	0	0	0
<b>Distrik Kimaam</b>	<b>0</b>	<b>0</b>	<b>0</b>

Sumber : BPS, Potensi Desa 2020

**Tabel 4.2.1. Lanjutan**

Desa/Kelurahan	Puskesmas		Puskesmas Pembantu	Apotek
	Rawat Inap	Tanpa Rawat Inap		
(1)	(5)	(6)	(7)	(8)
1. Komolom	0	0	1	0
2. Kumbis	0	0	1	0
3. Kalilam	0	0	1	0
4. Turiram	0	0	0	0
5. Mambum	0	0	0	0
6. Deka	0	0	0	0
7. Woner	0	0	1	0
8. Kiworo	0	0	0	0
9. Kimaam	1	0	0	0
10. Teri	0	0	1	0
11. Sabudom	0	0	1	0
12. Purawanderu	0	0	0	0
13. Webu	0	0	0	0
14. Umanderu	0	0	0	0
<b>Distrik Kimaam</b>	<b>1</b>	<b>0</b>	<b>6</b>	<b>0</b>

Sumber : BPS, Potensi Desa 2020



**Tabel 4.2.2. Kemudahan Untuk Mencapai Sarana Kesehatan Terdekat bagi Desa/Kelurahan yang Tidak Sarana Kesehatan Menurut Desa/Kelurahan dan Jenis Sarana Kesehatan di Distrik Kimaam, 2020**

Desa/Kelurahan	Rumah	Rumah Sakit	Poliklinik/Balai
	Sakit	Bersalin	Pengobatan
(1)	(2)	(3)	(4)
1. Komolom	4	4	4
2. Kumbis	4	4	4
3. Kalilam	4	4	4
4. Turiram	4	4	4
5. Mambum	4	4	4
6. Deka	4	4	4
7. Woner	4	4	4
8. Kiworo	4	4	4
9. Kimaam	4	4	4
10. Teri	4	4	4
11. Sabudom	4	4	4
12. Purawanderu	4	4	4
13. Webu	4	4	4
14. Umanderu	4	4	4
<b>Distrik Kimaam</b>			

Sumber : BPS, Potensi Desa 2020

Keterangan: isian sel terdiri dari: "1: Sangat Mudah", "2: Mudah", "3: Sulit", "4: Sangat Sulit". Jika di desa tersebut ada Fasilitas kesehatan yang dimaksud maka kode "0"

**Tabel 4.2.2. Lanjutan**

Desa/Kelurahan	Puskesmas		Puskesmas Pembantu	Apotek
	Rawat Inap	Tanpa Rawat Inap		
(1)	(5)	(6)	(7)	(8)
1. Komolom	3	3	0	4
2. Kumbis	3	4	0	4
3. Kalilam	3	4	0	4
4. Turiram	3	4	3	4
5. Mambum	1	4	3	4
6. Deka	1	4	3	4
7. Woner	1	4	0	4
8. Kiworo	1	4	3	4
9. Kimaam	0	4	3	4
10. Teri	3	4	0	4
11. Sabudom	3	4	0	4
12. Purawanderu	3	4	3	4
13. Webu	3	4	2	4
14. Umanderu	3	4	3	4
<b>Distrik Kimaam</b>				

Sumber : BPS, Potensi Desa 2020

Keterangan: isian sel terdiri dari: "1: Sangat Mudah", "2: Mudah", "3: Sulit", "4: Sangat Sulit". Jika di desa tersebut ada Fasilitas kesehatan yang dimaksud maka kode "0"

**Tabel 4.2.3. Banyaknya Warga Penderita Gizi Buruk Menurut Desa/Kelurahan di Distrik Kimaam, 2018 dan 2019**

<b>Desa/Kelurahan</b>	<b>2018</b>	<b>2019</b>
(1)	(2)	(3)
1. Komolom	0	0
2. Kumbis	0	0
3. Kalilam	0	0
4. Turiram	0	0
5. Mambum	0	0
6. Deka	0	0
7. Woner	0	0
8. Kiworo	0	0
9. Kimaam	0	0
10. Teri	0	0
11. Sabudom	0	3
12. Purawanderu	0	0
13. Webu	0	0
14. Umanderu	0	0
<b>Distrik Kimaam</b>	<b>0</b>	<b>3</b>

Sumber : BPS, Potensi Desa 2019 dan 2020

### 4.3. AGAMA

Tabel 4.3.1. Jumlah Penganut Agama di Distrik Kimaam, 2020

Agama	Jumlah
(1)	(2)
Islam	...
Kristen Protestan	...
Kristen Katholik	...
Hindu	...
Budha	...
<b>Jumlah</b>	<b>...</b>

Sumber: Kementerian Agama Kabupaten Merauke

Tabel 4.3.2. Jumlah Tempat Peribadatan di Distrik Kimaam, 2020

Agama	Jumlah
(1)	(2)
Masjid	1
Gereja Protestan	1
Gereja Katholik	9
Pura	0
Vihara	0
<b>Jumlah</b>	<b>11</b>

Sumber: Badan Pusat Statistik Kabupaten Merauke

**Tabel 4.3.3. Jumlah Rohaniawan di Distrik Kimaam, 2020**

<b>Agama</b>	<b>Jumlah</b>
(1)	(2)
Islam	...
Kristen Protestan	...
Kristen Katholik	...
Hindu	...
Budha	...
<b>Jumlah</b>	...

Sumber : Kementerian Agama Kabupaten Merauke

#### 4.4. ENERGI

**Tabel 4.4.1. Banyaknya Keluarga Menurut Desa/Kelurahan dan Jenis Pengguna Listrik di Distrik Kimaam, 2020**

Desa/Kelurahan	Pengguna Listrik			Bukan Pengguna Listrik
	PLN	Non PLN	Jumlah	
(1)	(2)	(3)	(4)	(5)
1. Komolom	-	148	148	3
2. Kumbis	-	75	75	2
3. Kalilam	-	100	100	5
4. Turiram	-	114	114	3
5. Mambum	60	-	60	-
6. Deka	60	-	60	-
7. Woner	105	-	105	10
8. Kiworo	116	11	127	8
9. Kimaam	168	50	218	10
10. Teri	-	130	130	43
11. Sabudom	-	131	131	-
12. Purawanderu	-	92	92	-
13. Webu	-	25	25	67
14. Umanderu	-	4	4	102
<b>Total</b>	<b>509</b>	<b>880</b>	<b>1.389</b>	<b>253</b>

Sumber : BPS, Potensi Desa 2020

**Tabel 4.4.2. Banyaknya Desa/Kelurahan Menurut Keberadaan Penerangan Jalan Utama Desa/Kelurahan Di Distrik Kimaam, 2018, 2019, dan 2020**

<b>Penerangan Jalan Utama</b>	<b>2018</b>	<b>2019</b>	<b>2020</b>
(1)	(2)	(3)	(4)
<b>Sumber Penerangan Jalan Utama</b>			
Listrik Pemerintah	2	2	0
Listrik Non Pemerintah	4	4	6
Non Listrik	0	0	0

Sumber : BPS, Potensi Desa 2018, 2019 dan 2020

**Tabel 4.4.3. Banyaknya Desa/Kelurahan Menurut Jenis Bahan Bakar Untuk Memasak yang Digunakan Oleh Sebagian Besar Keluarga Di Distrik Kimaam, 2018, 2019, dan 2020**

<b>Jenis Bahan Bakar</b>	<b>2018</b>	<b>2019</b>	<b>2020</b>
(1)	(2)	(3)	(4)
Gas Kota	0	0	0
LPG 3 KG	0	0	0
LPG lebih dari 3 KG	0	0	0
Minyak Tanah	0	0	0
Kayu Bakar	14	14	14
Lainnya	0	0	0

Sumber : BPS, Potensi Desa 2018,2019 dan 2020



**Tabel 4.4.4. Banyaknya Desa/Kelurahan Menurut Sumber Air Minum Sebagian Besar Keluarga Di Distrik Kimaam, 2018, 2019, dan 2020**

<b>Sumber Air Minum</b>	<b>2018</b>	<b>2019</b>	<b>2020</b>
(1)	(2)	(3)	(4)
Air Kemasan Bermerk	0	0	0
Air Isi Ulang	0	0	0
Ledeng Dengan Meteran	0	0	0
Ledeng Tanpa Meteran	0	0	0
Sumur Bor/Pompa	2	0	0
Sumur	7	10	10
Mata Air	0	0	0
Sungai/Danau/Kolam/Waduk /Situ/Embung/Bendungan	2	4	4
Air Hujan	3	0	0
Lainnya	0	0	0

Sumber : BPS, Potensi Desa 2018,2019 dan 2020

**Tabel 4.4.5. Banyaknya Desa/Kelurahan Menurut Penggunaan Fasilitas Tempat Buang Air Besar Sebagian Besar Keluarga Di Distrik Kimaam, 2018, 2019, dan 2020**

<b>Fasilitas Tempat Buang Air Besar</b>	<b>2018</b>	<b>2019</b>	<b>2020</b>
(1)	(2)	(3)	(4)
<b>Jamban</b>			
Sendiri	6	5	5
Bersama	0	0	0
Umum	1	1	1
<b>Bukan Jamban</b>	<b>7</b>	<b>8</b>	<b>8</b>

Sumber : BPS, Potensi Desa 2018, 2019 dan 2020

#### 4.5. BENCANA ALAM

**Tabel 4.5.1. Banyaknya Kejadian Bencana Alam Menurut Desa/Kelurahan dan Jenis Bencana Alam di Distrik Kimaam, 2020**

<b>Desa/Kelurahan</b>	<b>Gempa Bumi</b>	<b>Tsunami</b>	<b>Gunung Meletus</b>	<b>Tanah Longsor</b>
(1)	(2)	(3)	(4)	(5)
1. Komolom	0	0	0	0
2. Kumbis	0	0	0	0
3. Kalilam	0	0	0	0
4. Turiram	0	0	0	0
5. Mambum	0	0	0	0
6. Deka	0	0	0	0
7. Woner	0	0	0	0
8. Kiworo	0	0	0	0
9. Kimaam	0	0	0	0
10. Teri	0	0	0	0
11. Sabudom	0	0	0	0
12. Purawanderu	0	0	0	0
13. Webu	0	0	0	0
14. Umanderu	0	0	0	0
<b>Distrik Kimaam</b>	<b>0</b>	<b>0</b>	<b>0</b>	<b>0</b>

Sumber : BPS, Potensi Desa 2020

**Tabel 4.5.2. Lanjutan**

<b>Desa/Kelurahan</b>	<b>Banjir</b>	<b>Banjir Bandang</b>	<b>Kekeringan</b>
(1)	(6)	(7)	(8)
1. Komolom	0	0	0
2. Kumbis	0	0	0
3. Kalilam	0	0	0
4. Turiram	0	0	0
5. Mambum	0	0	0
6. Deka	0	0	0
7. Woner	0	0	0
8. Kiworo	0	0	0
9. Kimaam	0	0	0
10. Teri	0	0	0
11. Sabudom	0	0	0
12. Purawanderu	0	0	0
13. Webu	0	0	0
14. Umanderu	0	0	0
<b>Distrik Kimaam</b>	<b>0</b>	<b>0</b>	<b>0</b>

Sumber : BPS, Potensi Desa 2020

**Tabel 4.5.3. Lanjutan**

<b>Desa/Kelurahan</b>	<b>Kebakaran Hutan dan Lahan</b>	<b>Angin Puyuh/Putting Beliung/Topan</b>	<b>Gelombang Pasang Laut</b>
(1)	(6)	(7)	(8)
1. Komolom	0	0	0
2. Kumbis	0	0	0
3. Kalilam	0	0	0
4. Turiram	0	0	0
5. Mambum	0	0	0
6. Deka	0	0	0
7. Woner	0	0	0
8. Kiworo	0	0	0
9. Kimaam	0	0	0
10. Teri	0	0	0
11. Sabudom	0	0	0
12. Purawanderu	0	0	0
13. Webu	0	0	0
14. Umanderu	0	0	0
<b>Distrik Kimaam</b>	<b>0</b>	<b>0</b>	<b>0</b>

Sumber : BPS, Potensi Desa 2020

**Tabel 4.5.4. Banyaknya Korban Jiwa Akibat Bencana Alam Menurut Desa/Kelurahan dan Jenis Bencana Alam di Distrik Kimaam, 2020**

<b>Desa/Kelurahan</b>	<b>Gempa Bumi</b>	<b>Tsunami</b>	<b>Gunung Meletus</b>	<b>Tanah Longsor</b>
(1)	(2)	(3)	(4)	(5)
1. Komolom	0	0	0	0
2. Kumbis	0	0	0	0
3. Kalilam	0	0	0	0
4. Turiram	0	0	0	0
5. Mambum	0	0	0	0
6. Deka	0	0	0	0
7. Woner	0	0	0	0
8. Kiworo	0	0	0	0
9. Kimaam	0	0	0	0
10. Teri	0	0	0	0
11. Sabudom	0	0	0	0
12. Purawanderu	0	0	0	0
13. Webu	0	0	0	0
14. Umanderu	0	0	0	0
<b>Distrik Kimaam</b>	<b>0</b>	<b>0</b>	<b>0</b>	<b>0</b>

Sumber : BPS, Potensi Desa 2020

**Tabel 4.18 Lanjutan**

<b>Desa/Kelurahan</b>	<b>Banjir</b>	<b>Banjir Bandang</b>	<b>Kekeringan</b>
(1)	(6)	(7)	(8)
1. Komolom	0	0	0
2. Kumbis	0	0	0
3. Kalilam	0	0	0
4. Turiram	0	0	0
5. Mambum	0	0	0
6. Deka	0	0	0
7. Woner	0	0	0
8. Kiworo	0	0	0
9. Kimaam	0	0	0
10. Teri	0	0	0
11. Sabudom	0	0	0
12. Purawanderu	0	0	0
13. Webu	0	0	0
14. Umanderu	0	0	0
<b>Distrik Kimaam</b>	<b>0</b>	<b>0</b>	<b>0</b>

Sumber : BPS, Potensi Desa 2020

**Tabel 4.18 Lanjutan**

Desa/Kelurahan	Kebakaran	Angin	Gelombang Pasang Laut
	Hutan dan Lahan	Puyuh/Putting Beliung/Topan	
(1)	(6)	(7)	(8)
1. Komolom	0	0	0
2. Kumbis	0	0	0
3. Kalilam	0	0	0
4. Turiram	0	0	0
5. Mambum	0	0	0
6. Deka	0	0	0
7. Woner	0	0	0
8. Kiworo	0	0	0
9. Kimaam	0	0	0
10. Teri	0	0	0
11. Sabudom	0	0	0
12. Purawanderu	0	0	0
13. Webu	0	0	0
14. Umanderu	0	0	0
<b>Distrik Kimaam</b>	<b>0</b>	<b>0</b>	<b>0</b>

Sumber : BPS, Potensi Desa 2020



**Tabel 4.5.5. Keberadaan Fasilitas/Upaya Antisipasi/Mitigasi Bencana Alam Menurut Desa/Kelurahan di Distrik Kimaam, 2020**

Desa/Kelurahan	Sistem Peringatan Dini Bencana Alam	Sistem Peringatan Dini Khusus Tsunami	Perlengkapan Keselamatan
(1)	(2)	(3)	(4)
1. Komolom	Tidak Ada	Bukan Wilayah Potensi Tsunami	Tidak Ada
2. Kumbis	Tidak Ada	Bukan Wilayah Potensi Tsunami	Tidak Ada
3. Kalilam	Tidak Ada	Bukan Wilayah Potensi Tsunami	Tidak Ada
4. Turiram	Tidak Ada	Bukan Wilayah Potensi Tsunami	Tidak Ada
5. Mambum	Tidak Ada	Bukan Wilayah Potensi Tsunami	Tidak Ada
6. Deka	Tidak Ada	Bukan Wilayah Potensi Tsunami	Tidak Ada
7. Woner	Tidak Ada	Bukan Wilayah Potensi Tsunami	Tidak Ada
8. Kiworo	Tidak Ada	Bukan Wilayah Potensi Tsunami	Tidak Ada
9. Kimaam	Tidak Ada	Bukan Wilayah Potensi Tsunami	Tidak Ada
10. Teri	Tidak Ada	Bukan Wilayah Potensi Tsunami	Tidak Ada
11. Sabudom	Tidak Ada	Bukan Wilayah Potensi Tsunami	Tidak Ada
12. Purawanderu	Tidak Ada	Bukan Wilayah Potensi Tsunami	Tidak Ada
13. Webu	Tidak Ada	Bukan Wilayah Potensi Tsunami	Tidak Ada
14. Umanderu	Tidak Ada	Bukan Wilayah Potensi Tsunami	Tidak Ada
<b>Distrik Kimaam</b>	Tidak Ada	Bukan Wilayah Potensi Tsunami	Tidak Ada

Sumber : BPS, Potensi Desa 2020

Tabel 4.19 Lanjutan

Desa/Kelurahan	Rambu-Rambu dan Jalan Evakuasi Bencana	Pembuatan, Perawatan, atau Normalisasi: Sungai, Kanal, Tanggul, Parit, Drainase, Waduk, Pantai, dll
(1)	(5)	(7)
1. Komolom	Tidak Ada	Tidak Ada
2. Kumbis	Tidak Ada	Tidak Ada
3. Kalilam	Tidak Ada	Tidak Ada
4. Turiram	Tidak Ada	Tidak Ada
5. Mambum	Tidak Ada	Tidak Ada
6. Deka	Tidak Ada	Tidak Ada
7. Woner	Tidak Ada	Tidak Ada
8. Kiworo	Tidak Ada	Tidak Ada
9. Kimaam	Tidak Ada	Tidak Ada
10. Teri	Tidak Ada	Tidak Ada
11. Sabudom	Tidak Ada	Tidak Ada
12. Purawanderu	Tidak Ada	Tidak Ada
13. Webu	Tidak Ada	Tidak Ada
14. Umanderu	Tidak Ada	Tidak Ada
<b>Distrik Kimaam</b>	Tidak Ada	Tidak Ada

Sumber : BPS, Potensi Desa 2020

**Tabel 4.5.6. Jumlah Menara dan Operator Layanan Komunikasi Telepon Seluler Menurut Desa/Kelurahan di Distrik Kimaam, 2020**

Desa/Kelurahan	Jumlah Menara Telepon Seluler (BTS)	Jumlah Operator Layanan Komunikasi Telepon Seluler yang Menjangkau di Desa//kelurahan	Kondisi Sinyal Telepon Seluler di Sebagian Besar Wilayah Desa/Kelurahan
(1)	(2)	(3)	(4)
1. Komolom	0	0	4
2. Kumbis	0	0	4
3. Kalilam	1	1	3
4. Turiram	0	0	4
5. Mambum	1	1	2
6. Deka	0	1	2
7. Woner	0	1	2
8. Kiworo	0	1	2
9. Kimaam	0	1	2
10. Teri	0	1	3
11. Sabudom	0	1	3
12. Purawanderu	0	0	4
13. Webu	0	0	4
14. Umanderu	0	0	4
<b>Distrik Kimaam</b>			

Sumber : BPS, Potensi Desa 2020

Isian kolom 6: 1 = "Sangat kuat", 2 = "Kuat", 3 = "Lemah", 4 = "Tidak ada sinyal"

Tabel 4.5.7. Banyaknya Desa/Kelurahan yang Memiliki Kelompok Kegiatan Olahraga Menurut Jenis Olahraga dan Ketersediaan Fasilitas/Lapangan Olahraga di Distrik Kimaam, 2020

Jenis Olahraga	Kondisi Fasilitas/Lapangan Olahraga			Tidak Ada Fasilitas/Lapangan Olahraga
	Baik	Rusak Sedang	Rusak Parah	
(1)	(2)	(3)	(4)	(5)
1. Sepak bola	0	2	1	11
2. Bola voli	0	2	1	11
3. Bulu tangkis	0	0	0	14
4. Bola basket	0	0	0	14
5. Tenis Lapangan	0	0	0	14
6. Tenis Meja	0	0	0	14
7. Futsal	0	0	0	14
8. Renang	0	0	0	14
9. Bela Diri	0	0	0	14
10. Bilyard	0	0	0	14
11. Pusat Kebugaran	0	0	0	14
12. Lainnya	0	0	0	14
<b>Distrik Kimaam</b>				

Sumber : BPS, Potensi Desa 2020

Tabel 4.5.8. Sarana Transportasi Antar Desa/Kelurahan Menurut Desa/Kelurahan di Distrik Kimaam, 2020

Desa/Kelurahan	Jenis Transportasi	Keberadaan Angkutan Umum
(1)	(2)	(3)
1. Komolom	2	3
2. Kumbis	2	1
3. Kalilam	3	1
4. Turiram	3	3
5. Mambum	3	3
6. Deka	3	3
7. Woner	3	3
8. Kiworo	3	1
9. Kimaam	3	3
10. Teri	3	3
11. Sabudom	3	1
12. Purawanderu	3	1
13. Webu	3	3
14. Umanderu	3	3
<b>Distrik Kimaam</b>		

Sumber : BPS, Potensi Desa 2020

Isian kolom 2: "1 = Darat", "2 = Air", "3 = Darat dan Air", "4 = Udara"

Isian kolom 3: "1 = Ada, dengan trayek tetap", "2 = Ada, tanpa trayek tetap", "3 = Tidak ada angkutan umum"

Tabel 4.5.9. Kondisi Jalan Darat Antar Desa/Kelurahan Menurut Desa/Kelurahan di Distrik Kimaam, 2020

Desa/Kelurahan	Jenis Permukaan Jalan	Dapat Dilalui Kendaraan Bermotor
(1)	(2)	(3)
1. Komolom	0	0
2. Kumbis	0	0
3. Kalilam	1	3
4. Turiram	3	3
5. Mambum	1	1
6. Deka	1	1
7. Woner	1	1
8. Kiworo	1	1
9. Kimaam	1	1
10. Teri	3	4
11. Sabudom	3	3
12. Purawanderu	3	3
13. Webu	3	3
14. Umanderu	3	3
<b>Distrik Kimaam</b>		

Sumber : BPS, Potensi Desa 2020

Ilisian kolom 2: "1 = Aspal/Beton", "2 = Diperkeras (kerikil, batu, dll)", "3 = Tanah", "4 = Lainnya"  
 Ilisian kolom 3: "1 = Sepanjang tahun", "2 = Sepanjang tahun kecuali saat kondisi tertentu", "3 = Tidak dapat dilalui sepanjang tahun", "0 = Tidak melalui Darat"

Tabel 4.5.10. Keberadaan Kantor Pos/ Pos Pembantu/Rumah Pos dan Perusahaan/Agen Jasa Ekspedisi Swasta Menurut Desa/Kelurahan di Distrik Kimaam, 2020

Desa/Kelurahan	Keberadaan Kantor Pos/ Pos Pembantu/Rumah Pos	Perusahaan/Agen Jasa Ekspedisi Swasta
(1)	(2)	(3)
1. Komolom	4	4
2. Kumbis	4	4
3. Kalilam	4	4
4. Turiram	4	4
5. Mambum	4	4
6. Deka	4	4
7. Woner	4	4
8. Kiworo	4	4
9. Kimaam	4	4
10. Teri	4	4
11. Sabudom	4	4
12. Purawanderu	4	4
13. Webu	4	4
14. Umanderu	4	4
<b>Distrik Kimaam</b>		

Sumber : BPS, Potensi Desa 2020

Isian kolom 2 dan 3: 1 = "Beroperasi", 2 = "Jarang Beroperasi", 3 = "Tidak beroperasi", 4 = "Tidak Ada"





## PERTANIAN

### PRODUKSI TANAMAN PANGAN DIRINCI MENURUT KOMODITAS

 PADI	2591,60	 KACANG HIJAU	-
 JAGUNG	36,85	 UBI JALAR	420,00
 KEDELAI	-	 UBI KAYU	83,00





## PENJELASAN TEKNIS

**Lahan sawah** adalah lahan pertanian yang berpetak-petak dan dibatasi oleh pematang (galengan), saluran untuk menahan/ menyalurkan air, yang biasanya ditanami padi sawah tanpa memandang dari mana diperoleh atau status lahan tersebut. Lahan yang dimaksud termasuk lahan yang terdaftar di Pajak Bumi Bangunan, Iuran Pembangunan Daerah, lahan bengkok, lahan serobotan, lahan rawa yang ditanami padi dan lahan bekas tanaman tahunan yang telah dijadikan sawah, baik yang ditanami padi, palawija atau tanaman semusim lainnya.

**Tegal/Kebun** adalah lahan pertanian bukan sawah (lahan kering) yang ditanami tanaman semusim atau tahunan dan terpisah dengan halaman sekitar rumah serta penggunaannya tidak berpindah pindah.

**Ladang/Huma** adalah lahan pertanian bukan sawah (lahan kering) yang biasanya ditanami tanaman semusim dan penggunaannya hanya semusim atau dua musim, kemudian akan ditinggalkan bila sudah tidak subur lagi (berpindah-pindah). Kemungkinan lahan ini beberapa tahun kemudian akan dikerjakan kembali jika sudah subur.

**Lahan yang sementara tidak diusahakan** adalah lahan yang biasanya diusahakan tetapi untuk sementara (lebih dari 1 (satu) tahun tetapi kurang dari atau sama dengan 2 (dua) tahun) tidak diusahakan, termasuk lahan sawah yang tidak diusahakan selama lebih dari 2 (dua) tahun.

Data produksi padi dan palawija yang disajikan adalah dalam kualitas: gabah kering giling (padi), pipilan kering (jagung), biji kering (kedelai dan kacang tanah), dan umbi basah (ubi kayu dan ubi jalar).

## ULASAN

Wilayah Distrik Kimaam merupakan dataran dengan ketinggian wilayah antara 4—8 meter di atas permukaan laut. Dengan ketinggian wilayah seperti itu, wilayah Distrik Kimaam sangat potensial terjadi genangan air. Hal ini sangat menguntungkan sebagian masyarakat Kimaam untuk membuka lahan sawah non irigasi.

Berdasarkan data dari Dinas Tanaman Pangan Kabupaten Merauke Tahun 2020 produktivitas tanaman pangan berupa Padi mencapai 2.591,00 Ton mampu dicapai oleh masyarakat diwilayah Distrik Kimaam, hal ini bisa dilihat pada tabel 5.2.

Tabel 5.1. Luas Lahan Tanaman Pangan di Distrik Kimaam, 2020

No	Jenis Lahan	Luas Lahan (Ha)
(1)	(2)	(3)
1	Sawah Irigasi	...
2	Sawah Non Irigasi	...
3	Tegal/Kebun	...
4	Ladang/Huma	...
5	Sementara tidak Diusahakan	...

Catatan: ... Data Tidak Tersedia

Sumber : Laporan Statistik Tanaman Pangan, Penggunaan Lahan

Tabel 5.2. Luas Panen, Produksi dan Produktivitas Tanaman Pangan di Distrik Kimaam, 2020

Jenis Komoditi	Luas Panen (ha)	Produktivitas (ton/ha)	Produksi (ton)
(1)	(2)	(3)	(4)
Padi	620,00	4,18	2.591,60
Jagung	-	-	36,85
Ubi Kayu	44,00	19,00	83,00
Ubi Jalar	35,00	12,00	420,00
Kacang Tanah	-	-	-
Kacang Hijau	-	-	-
Kedelai	-	-	-

Sumber : Dinas Tanaman Pangan, Hortikultura dan Perkebunan Kabupaten Merauke

Tabel 5.3. Populasi Ternak dan Unggas di Distrik Kimaam, 2020

No	Tahun	Jenis Ternak (Ekor)				
		Sapi	Kuda	Kambing	Babi	Ayam Kampung
(1)	(2)	(3)	(4)	(5)	(6)	(7)
1	2020	85	22	62	104	7649
2	2019	...	...	...	...	...
3	2018	80	20	74	185	5994
4	2017	72	18	68	165	5770
5	2016	...	...	...	...	...

Sumber : Dinas Peternakan dan Kesehatan Hewan Kabupaten Merauke

Tabel 5.4. Banyaknya Embung Desa Menurut Desa/Kelurahan di Distrik Kimaam, 2019 dan 2020

Desa/Kelurahan	2019	2020
(1)	(2)	(3)
1. Komolom	0	0
2. Kumbis	0	0
3. Kalilam	0	0
4. Turiram	0	0
5. Mambum	0	0
6. Deka	0	0
7. Woner	0	0
8. Kiworo	0	0
9. Kimaam	0	0
10. Teri	0	0
11. Sabudom	1	2
12. Purawanderu	0	0
13. Webu	0	0
14. Umanderu	0	0
<b>Distrik Kimaam</b>	<b>1</b>	<b>2</b>

Sumber : BPS, Potensi Desa 2020



## PERDAGANGAN

### JUMLAH SARANA PERDAGANGAN



2

**WARUNG/KEDAI  
MAKANAN**



49

**TOKO/WARUNG  
KELONTONG**



1

**PASAR**





## ULASAN

Di Distrik Kimaam terdapat sebuah pasar yang berada di Kampung Woner yang menjadi sarana penduduk setempat memasarkan hasil pertaniannya. Selain itu, terdapat pula kios di beberapa kampung di Distrik Kimaam. Kehadiran kios di kampung-kampung dapat dijadikan tempat berbelanja kebutuhan sembilan bahan pokok dan kebutuhan lainnya oleh masyarakat sekitar. Jumlah kios terbanyak berada di Kampung Kiworo sebanyak 14 kios, hal ini disebabkan salah satunya di Kampung Kiworo yang berhadapan langsung dengan selat Mariana dan terdapat pelabuhan bongkar muat barang dan penumpang, sehingga sangat strategis para pedagang membuka usaha kiosnya disekitar pelabuhan.

Selain pasar dan kios terdapat pula 1 buah bank swasta sebagai tempat melakukan transaksi keuangan, terutama sangat dimanfaatkan oleh para pegawai yang bekerja dilingkungan Distrik Kimaam dalam setiap pengambilan gaji bulanan.

Gambar 3. Grafik Jumlah Toko/Warung Kelontong Menurut Kampung di Distrik Kimaam, 2020

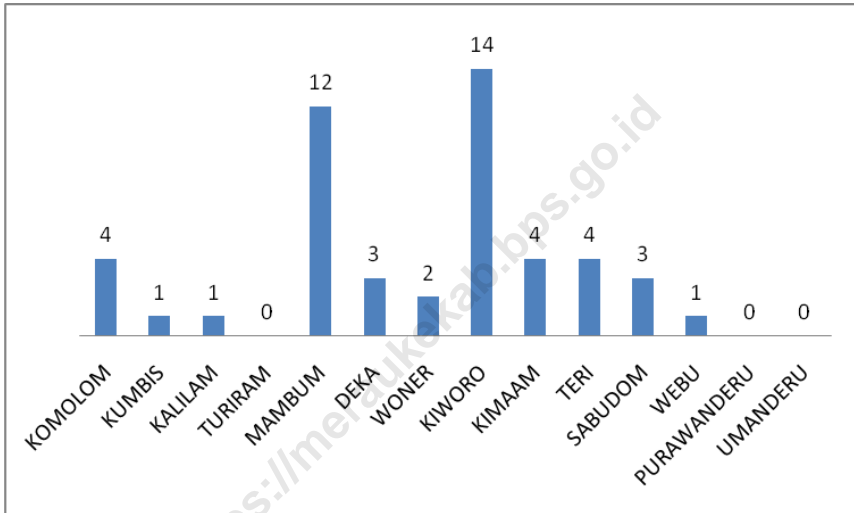

Sumber : BPS, Potensi Desa 2020

Tabel 6.1. Banyaknya Sarana dan Prasarana Ekonomi Menurut Desa/ Kelurahan dan Jenisnya, 2020

Desa/Kelurahan	Pasar dengan Bangunan Semi Permanen	Warung/ Kedai Makanan	Toko/ Warung Kelontong
(1)	(2)	(3)	(5)
1. Komolom	0	0	4
2. Kumbis	0	0	1
3. Kalilam	0	0	1
4. Turiram	0	0	0
5. Mambum	0	1	12
6. Deka	0	0	3
7. Woner	1	0	2
8. Kiworo	0	0	14
9. Kimaam	0	1	4
10. Teri	0	0	4
11. Sabudom	0	0	3
12. Purawanderu	0	0	1
13. Webu	0	0	0
14. Umanderu	0	0	0
<b>Distrik Kimaam</b>	<b>1</b>	<b>2</b>	<b>49</b>

Sumber : BPS, Potensi Desa 2020

**Tabel 6.2. Banyaknya Sarana Lembaga Keuangan yang Beroperasi Menurut Desa/Kelurahan dan Jenisnya di Distrik Kimaam, 2020**

<b>Desa/Kelurahan</b>	<b>Bank Umum Pemerintah</b>	<b>Bank Umum Swasta</b>	<b>Bank Perkreditan Rakyat</b>
(1)	(2)	(3)	(4)
1. Komolom	0	0	0
2. Kumbis	0	0	0
3. Kalilam	0	0	0
4. Turiram	0	0	0
5. Mambum	0	0	0
6. Deka	0	0	0
7. Woner	0	0	0
8. Kiworo	1	0	0
9. Kimaam	0	0	0
10. Teri	0	0	0
11. Sabudom	0	0	0
12. Purawanderu	0	0	0
13. Webu	0	0	0
14. Umanderu	0	0	0
<b>Distrik Kimaam</b>	<b>1</b>	<b>0</b>	<b>0</b>

Sumber : BPS, Potensi Desa 2020

**Tabel 6.3. Banyaknya Koperasi yang Masih Aktif Menurut Desa/Kelurahan dan Jenis Koperasi di Distrik Kimaam, 2020**

<b>Desa/Kelurahan</b>	<b>Koperasi Unit Desa (KUD)</b>	<b>Bank Umum Swasta</b>	<b>Bank Perkreditan Rakyat</b>
(1)	(2)	(3)	(4)
1. Komolom	0	0	0
2. Kumbis	0	0	0
3. Kalilam	0	0	0
4. Turiram	0	0	0
5. Mambum	0	0	0
6. Deka	0	0	0
7. Woner	0	0	0
8. Kiworo	0	0	0
9. Kimaam	0	0	0
10. Teri	0	0	0
11. Sabudom	0	0	0
12. Purawanderu	0	0	0
13. Webu	0	0	0
14. Umanderu	0	0	0
<b>Distrik Kimaam</b>	<b>0</b>	<b>0</b>	<b>0</b>

Sumber : BPS, Potensi Desa 2019





## HOTEL DAN PARIWISATA

### NAMA TEMPAT WISATA DI DISTRIK KIMAAM



**SUAKA MARGA SATWA  
PULAU DOLAK**



**PULAU PAMBO**



<https://meraukekab.bps.go.id>

## ULASAN

Seperti di daerah Papua lainnya, di Kabupaten Merauke juga pernah diselenggarakan festival. Festival yang pernah melibatkan banyak warga yaitu Festival Ndambu berlokasi di Distrik Kimaam dan melibatkan tiga distrik disekitarnya yaitu Distrik Ilwayab, Distrik Kimaam dan Distrik Waan. Tujuan dari Festival itu sendiri sebagai ajang memamerkan hasil bumi (pertanian) dan juga menjadikan festival ini sebagai program unggulan pemerintah daerah untuk mendorong pertumbuhan, peningkatan dan perlindungan budaya Marind. Selain festival Ndambu terdapat 2 objek wisata lainnya di wilayah Distrik Kimaam yaitu Suaka Marga Satwa Pulau Dolak dan Pulau Pombo.

Dengan semakin banyaknya kunjungan tamu ke wilayah Distrik Kimaam, maka hadir pula jasa penginapan yang terletak di Kampung Kiworo dan Kampung Mambum yang dijadikan tempat istirahat dan menginap para tamu yang berkunjung.

Tabel 7.1. Nama Objek Wisata, Lokasi dan jenis Wisata Distrik Kimaam, 2020

Nama Objek Wisata	Lokasi Objek Wisata	Jenis Objek Wisata
(1)	(2)	(3)
1 Suaka Marga Satwa Pulau Dolak	Distrik Kimaam	Wisata Alam
2 Pulau Pombo	Distrik Kimaam	Wisata Alam

Sumber: Dinas Kebudayaan dan Pariwisata Kabupaten Merauke



Sensus  
Penduduk  
2020

#MencatatIndonesia

# DATA MENCERDASKAN BANGSA

**ENLIGHTEN THE NATION**



**BPS Kabupaten Merauke**

Jl. R.E. Martadinata No. 2 Merauke 99611

Telp./Fax : (0967) 321928

Email : bps9401@bps.go.id

ISBN 978-602-5980-28-2 (PDF)



9 786025 980282