



**NUSANTARA  
BARU  
INDONESIA  
MAJU**

KATALOG: 8202027.16  
ISSN 2503-2062

# **STATISTIK PERDAGANGAN LUAR NEGERI IMPOR PROVINSI SUMATERA SELATAN 2023**

**Volume 11, 2024**

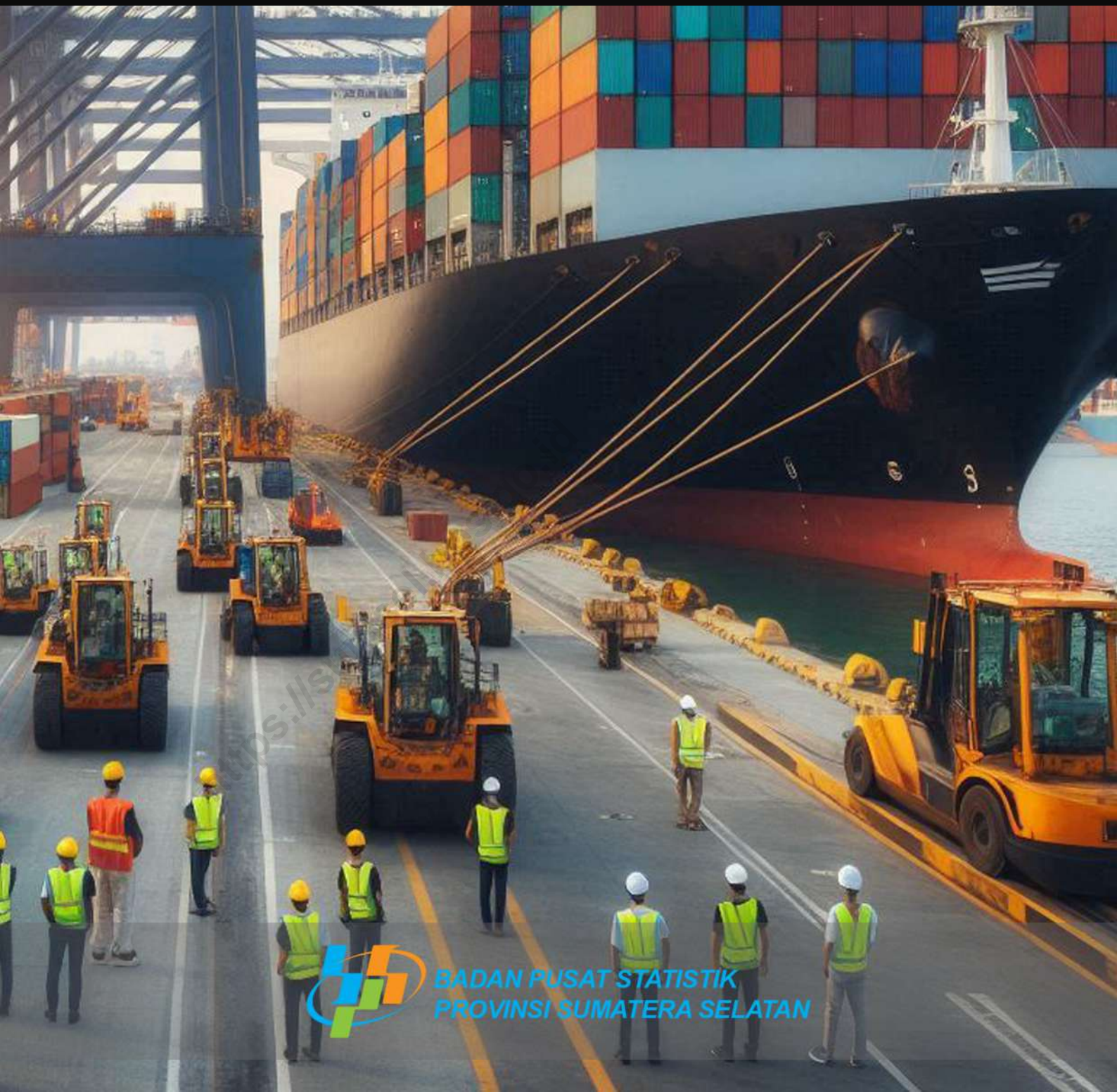

**BADAN PUSAT STATISTIK  
PROVINSI SUMATERA SELATAN**



# STATISTIK PERDAGANGAN LUAR NEGERI IMPOR PROVINSI SUMATERA SELATAN 2023

**Volume 11, 2024**

<https://sumsel.bps.go.id>



# **STATISTIK PERDAGANGAN LUAR NEGERI IMPOR PROVINSI SUMATERA SELATAN 2023 Volume 11, 2024**

Katalog : 8202027.16  
ISSN : 2503-2062  
Nomor Publikasi : 16000.24027  
Ukuran Buku : 21 cm x 29,7 cm  
Jumlah Halaman : xiv+96 halaman

Penyusun Naskah:  
Badan Pusat Statistik Provinsi Sumatera Selatan

Penyunting:  
Badan Pusat Statistik Provinsi Sumatera Selatan

Pembuat Kover:  
Badan Pusat Statistik Provinsi Sumatera Selatan

Penerbit: ©Badan Pusat Statistik Provinsi  
Sumatera Selatan

Sumber Ilustrasi: [www.freepik.com](http://www.freepik.com)

Dilarang mereproduksi dan/atau menggandakan sebagian atau seluruh isi buku ini untuk tujuan komersial tanpa izin tertulis dari Badan Pusat Statistik Provinsi Sumatera Selatan

**TIM PENYUSUN**  
**STATISTIK PERDAGANGAN LUAR NEGERI**  
**IMPOR SUMATERA SELATAN 2023**  
**VOLUME 11, 2024**

**Pengarah:**  
**Moh Wahyu Yulianto**

**Penanggung Jawab:**  
**Tituk Indrawati**

**Penyunting:**  
**Rini Tri Hadiyah**

**Penulis Naskah:**  
**Hayu Fadlun Widyashika**

**Pengolah Data:**  
**Hayu Fadlun Widyasthika**  
**Rini Tri Hadiyah**

**Pembuat Kover:**  
**Nugraha Pukuh**

**Penata Letak:**  
**Aisya Seisarina**



## KATA PENGANTAR

Publikasi “**Statistik Perdagangan Luar Negeri Impor Provinsi Sumatera Selatan 2023**” merupakan seri publikasi rutin tahunan yang diterbitkan oleh Badan Pusat Statistik Provinsi Sumatera Selatan. Sumber data yang disajikan dalam publikasi ini diolah dari dokumen Pemberitahuan Impor Barang (PIB) Kantor Pengawasan dan Pelayanan Bea dan Cukai (KPPBC) di wilayah Sumatera Selatan.

Data yang disajikan dalam publikasi ini mencakup impor menurut negara asal, pelabuhan impor, golongan barang *Harmonized System* (HS), dan negara asal. Disamping menggunakan kode *Harmonized System* (HS), digunakan juga *Standard International Trade Classification* (SITC) Revisi 4 dan re-impor menurut komoditi.

Ucapan terima kasih dan penghargaan ditujukan kepada semua pihak yang terlibat dalam penyusunan publikasi ini. Semoga publikasi yang disajikan bermanfaat bagi banyak pihak. Kritik dan saran diharapkan untuk perbaikan edisi yang akan datang.

Palembang, Agustus 2024  
Kepala Badan Pusat Statistik  
Provinsi Sumatera Selatan



**Moh Wahyu Yulianto**





## DAFTAR ISI

### STATISTIK PERDAGANGAN LUAR NEGERI IMPOR PROVINSI SUMATERA SELATAN 2023 Volume 11, 2024

	Halaman
Kata Pengantar .....	v
Daftar Isi .....	vii
Daftar Tabel .....	ix
Daftar Gambar .....	xi
Daftar Lampiran Tabel .....	xiii
Infografis .....	1
Penjelasan Umum .....	3
Ulasan Singkat .....	5
1. Perkembangan Nilai Impor Sumatera Selatan .....	5
2. Perkembangan Volume Impor Sumatera Selatan .....	8
3. Golongan Penggunaan Barang Impor Sumatera Selatan .....	10
4. Pelabuhan Bongkar Impor Sumatera Selatan .....	11
5. Negara Asal Utama Impor Sumatera Selatan .....	13
6. Komoditas Impor Sumatera Selatan .....	14
Lampiran Tabel .....	19



## DAFTAR TABEL

	Halaman
Tabel 1.1 Nilai Impor Migas dan Nonmigas Sumatera Selatan (juta US\$), 2019–2023 .....	5
Tabel 1.2 Nilai Impor Migas dan Nonmigas Sumatera Selatan (juta US\$), Januari– Desember 2023 .....	7
Tabel 1.3 Volume Impor Migas dan Nonmigas Sumatera Selatan (ribu ton), Januari– Desember 2023 .....	9
Tabel 1.4 Nilai Impor Sumatera Selatan Menurut Golongan Penggunaan Barang (juta US\$), 2019–2023 .....	10
Tabel 1.5 Nilai Impor Sumatera Selatan Menurut Pelabuhan Bongkar (juta US\$), 2019–2023 .....	11
Tabel 1.6 Perkembangan Nilai Impor Sumatera Selatan Menurut Pelabuhan Bongkar (juta US\$), Januari–Desember 2023 .....	12
Tabel 1.7 Nilai Impor Sumatera Selatan Menurut Negara Asal Utama (juta US\$), 2019–2023.....	13
Tabel 1.8 Nilai Impor Non Migas Sumatera Selatan Menurut 10 Komoditas Utama (juta US\$), 2019–2023 .....	15
Tabel 1.9 Negara Asal Utama Impor Komoditas Utama ke Sumatera Selatan (juta US\$), 2023 .....	17



## DAFTAR GAMBAR

	Halaman
Gambar 1.1 Perkembangan Nilai Impor Migas dan Nonmigas Sumatera Selatan (juta US\$), 2019–2023 .....	6
Gambar 1.2 Perkembangan Nilai Impor Sumatera Selatan (juta US\$), 2022 dan 2023	7
Gambar 1.3 Perkembangan Volume Impor Migas dan Nonmigas Sumatera Selatan (ribu ton), 2019–2023 .....	8
Gambar 1.4 Perkembangan Nilai Impor Sumatera Selatan Menurut Golongan Penggunaan Barang (juta US\$), Januari–Desember 2023 .....	11
Gambar 1.5 Perkembangan Nilai Impor Sumatera Selatan Menurut Negara Asal Utama (juta US\$), Januari–Desember 2023 .....	14
Gambar 1.6 Perkembangan Nilai Impor Sumatera Selatan Menurut Komoditas Utama (juta US\$), Januari–Desember 2023 .....	14
Gambar 1.7 Peta Asal Negara Utama dari Komoditas Impor Sumatera Selatan, 2023 .....	18



# DAFTAR LAMPIRAN

		Halaman
Lampiran 1	Impor Sumatera Selatan Menurut Negara Tujuan, 2023 .....	21
Lampiran 2	Impor Sumatera Selatan Menurut Kode HS 2 Digit, 2023 .....	23
Lampiran 3	Impor Sumatera Selatan Menurut Kode HS 4 Digit, 2023 .....	25
Lampiran 4	Impor Sumatera Selatan Menurut Bulan dan Pelabuhan Bongkar 2023 .....	34
Lampiran 5	Impor Sumatera Selatan Menurut Pelabuhan Bongkar dan Negara Asal, 2023 .....	36
Lampiran 6	Impor Sumatera Selatan Menurut Sektor dan Negara Asal, 2023 .....	39
Lampiran 7	Impor Sumatera Selatan Menurut Kode HS 4 Digit dan Negara Asal, 2023 .....	41
Lampiran 8	Volume Impor Sumatera Selatan Menurut Kode HS 2 Digit (kg), 2010–2023 .....	82
Lampiran 9	Nilai Impor Sumatera Selatan Menurut Kode HS 2 Digit (US\$), 2019–2023.....	85
Lampiran 10	Nilai Impor Sumatera Selatan Menurut Bulan dan Kode HS 2 Digit (US\$), 2023 .....	88





# Perkembangan Impor Sumatera Selatan 2019 – 2023

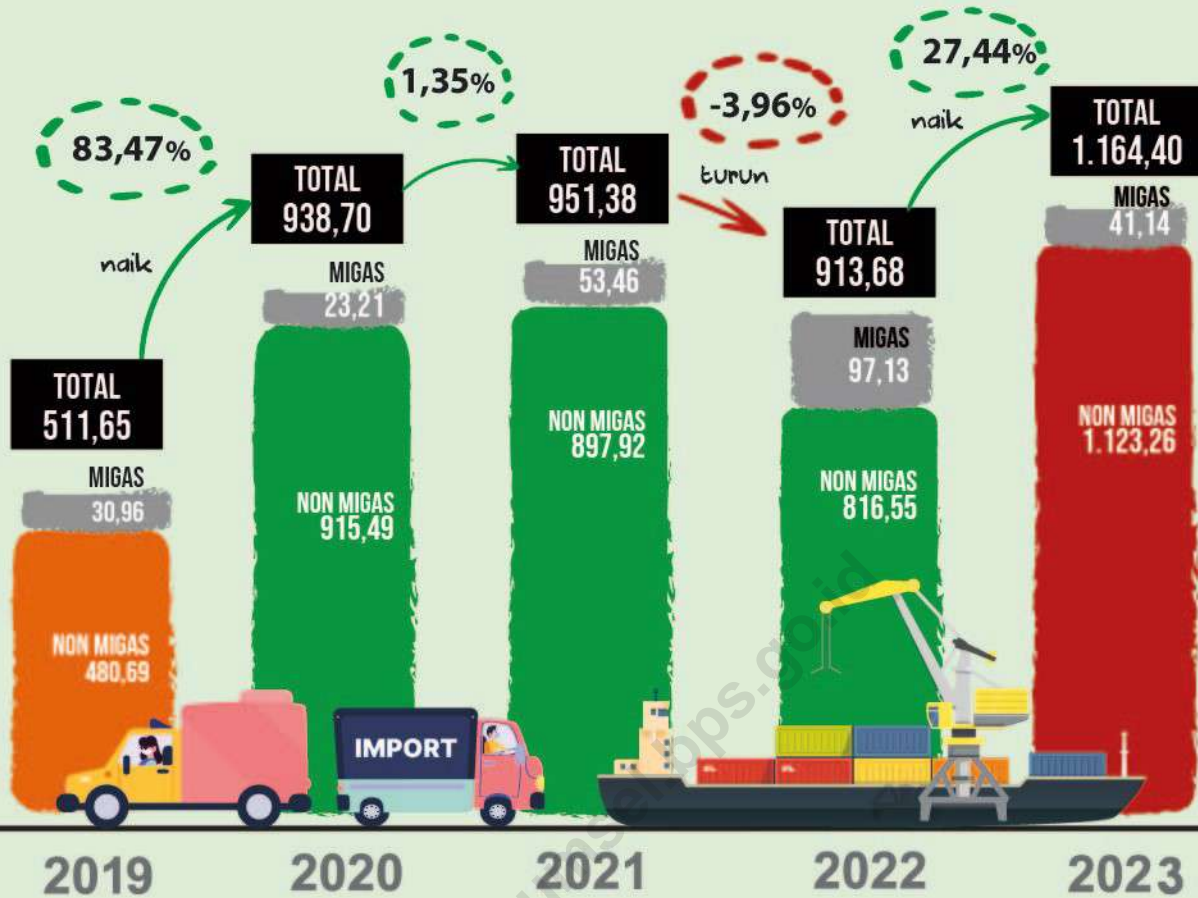

## Impor Sumatera Selatan Tahun 2022 – 2023 Terbesar Berasal dari TIONGKOK

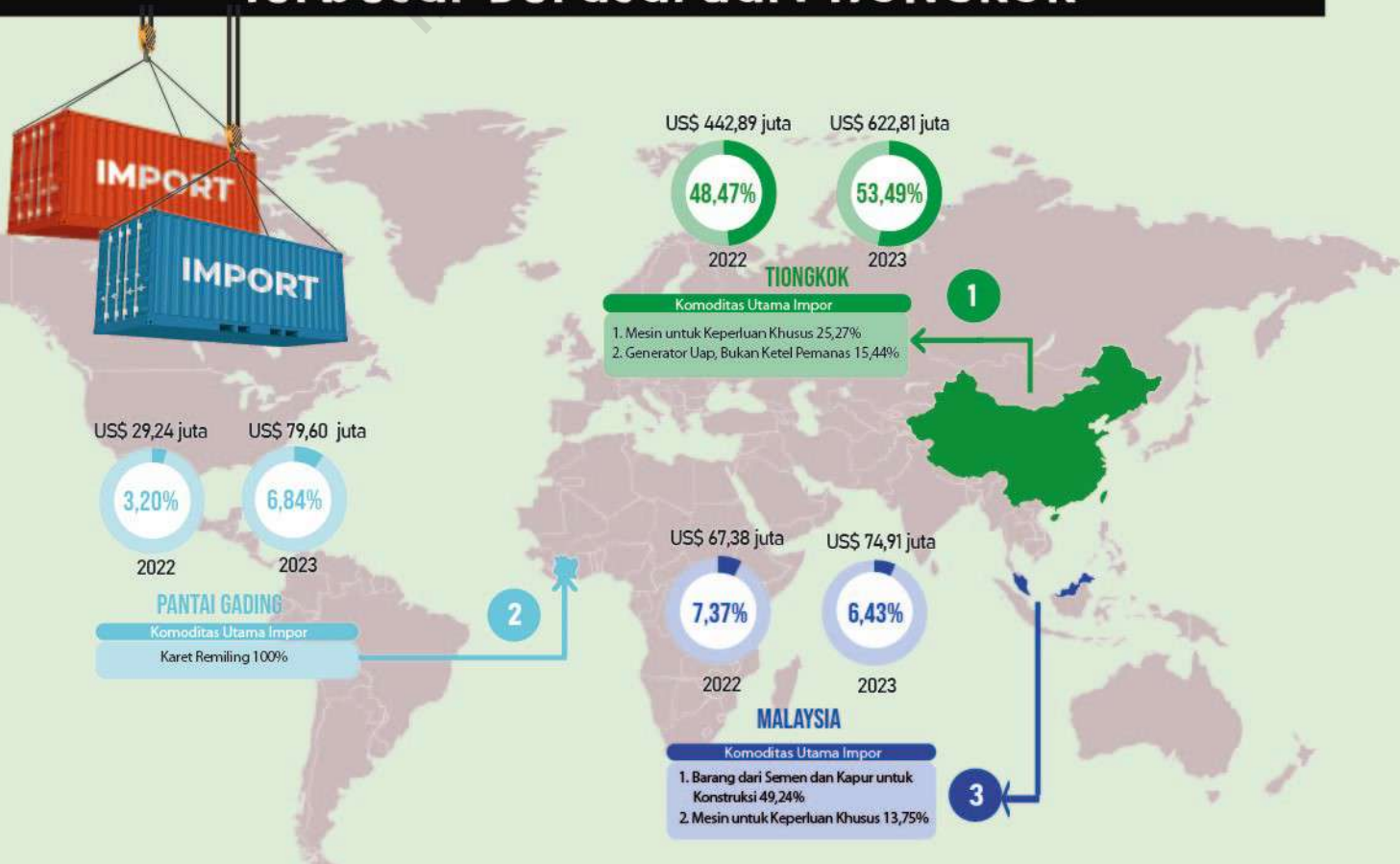



# PENJELASAN UMUM

## 1. PENGERTIAN DASAR

Impor barang adalah suatu kegiatan pembelian dan memasukkan barang atau komoditas dari luar negeri ke dalam negeri secara legal melalui proses perdagangan.

## 2. SUMBER DATA

Statistik dikumpulkan berdasarkan dokumen impor (Pemberitahuan Impor Barang (PIB-BC 2.0), Pemberitahuan Pengangkutan Barang Impor (PPBI-BC 2.3), Pemberitahuan Impor Barang Khusus (PIBK-BC 2.1), dan Pemberitahuan Pabean *Free Trade Zone* (PPFTZ) yang diisi oleh importir. Dokumen PIB-BC 2.0 dan PPBI-BC 2.3 diterima dari Bea dan Cukai dan berlaku sejak April 1997 berdasarkan Surat Keputusan Menteri Keuangan nomor 101/KMK.05/1997 tanggal 10 Maret 1997.

## 3. SISTEM PENCATATAN

Sistem pencatatan Statistik Perdagangan Luar Negeri mempergunakan sistem perdagangan umum (*The General Trade System*) atau dengan sistem perdagangan khusus (*The Special Trade System*). Dalam sistem perdagangan umum kawasan berikat dianggap sebagai dalam negeri, sedangkan dalam sistem perdagangan khusus, dianggap sebagai luar negeri. Sistem pencatatan Statistik Impor menggunakan sistem perdagangan umum.

## 4. RUANG LINGKUP

- Pencatatan Statistik Impor secara regional meliputi seluruh barang-barang yang masuk wilayah Sumatera Selatan yang dibongkar di pelabuhan yang ada di Sumatera Selatan maupun yang dibongkar di pelabuhan yang ada di luar Provinsi Sumatera Selatan, baik yang bersifat komersil maupun non komersil.
- Sebagian impor kapal laut dan pesawat beserta suku cadangnya termasuk dalam Statistik Impor.
- Barang-barang luar negeri yang diolah di dalam negeri tetap dicatat sebagai bahan impor, meskipun setelah barang tersebut selesai diproses akan kembali ke luar negeri (*re-ekspor*).
- Barang-barang yang tidak termasuk dalam Statistik Impor :
  - a. Pakaian dan barang-barang perhiasan penumpang
  - b. Barang-barang untuk keperluan perwakilan (kedutaan) suatu negara

- c. Barang-barang penumpang untuk dipakai sendiri, kecuali lemari es, pesawat TV dan sebagainya
- d. Barang-barang untuk ekspedisi dan ekshibisi/pameran
- e. Pembungkus/peti kemas
- f. Uang dan surat-surat berharga
- g. Barang-barang sebagai contoh

## 5. SISTEM PENGOLAHAN

Data dalam publikasi ini mencakup dokumen PIB tahun 2022. Sistem pengolahan menggunakan *Carry Over*. Dengan metode ini dokumen-dokumen dari Bea dan Cukai ditunggu selama satu bulan setelah bulan berjalan. Dokumen-dokumen yang datang terlambat akan dimasukkan dalam bulan pengolahan berikutnya.

## 6. KLASIFIKASI JENIS BARANG

Penggolongan barang yang digunakan di dalam Statistik Impor adalah klasifikasi Barang Impor berdasarkan Buku Tarif Kepabeanan Indonesia 2017 (BTKI 2017) yang mengacu pada amandemen keempat dari *World Customs Organization* (WCO) sebagai lembaga Internasional yang menyusun klasifikasi *Harmonized System* (HS). Disamping menggunakan HS sebagai klasifikasi jenis barang, juga digunakan *Standard International Trade Classification* (SITC) Revisi 4.

## 7. PERIODE REFERENSI

Periode penentuan impor adalah tanggal penyelesaian dokumen oleh pejabat Bea dan Cukai yang terdapat dalam dokumen impor.

## 8. NILAI BARANG DAN SATUAN BARANG

Nilai barang dinyatakan dalam nilai CIF (*Cost Insurance and Freight*), artinya ialah harga transaksi yang terjadi antara penjual di luar negeri dengan importir atas suatu barang sampai di pelabuhan importir (pembeli), termasuk biaya asuransi angkutan dari pelabuhan importir sampai ke pelabuhan importir dalam satuan US\$. Berat barang impor adalah berat bersih dan dinyatakan dalam Kilogram (Kg).

## 9. NEGARA ASAL

Negara asal adalah negara dimana barang-barang tersebut dihasilkan setelah diperiksa oleh pejabat Bea dan Cukai sesuai dengan peraturan yang berlaku.

# ULASAN SINGKAT

## 1. Perkembangan Nilai Impor Sumatera Selatan

Perkembangan nilai impor Sumatera Selatan selama lima tahun terakhir menunjukkan kecenderungan pola yang cukup fluktuatif, baik impor migas maupun nonmigas. Demikian juga dengan pertumbuhan nilai impor, memperlihatkan pola yang serupa. Pertumbuhan nilai impor selama 5 tahun terakhir cukup signifikan yaitu lebih dari seratus persen dimana pada 2019 senilai US\$511,65 juta menjadi US\$1164,4 juta pada 2023.

Pertumbuhan nilai impor tertinggi terjadi pada 2020 yang mencapai hingga 83,47 persen dibanding tahun sebelumnya. Sedangkan kontraksi nilai impor terdalam terjadi pada 2019 sebesar 35,50 persen. Jika dilihat kondisi impor selama rentang lima tahun terakhir, pada 2023 nilai impor menunjukkan performa tertinggi. Impor Sumatera Selatan hingga akhir tahun mencapai US\$1164,4 juta, sedangkan nilai impor terendah terjadi pada 2019 yang hanya sebesar US\$511,65 juta. Hal ini dapat dilihat lebih jelas pada Tabel 1.1 dan Gambar 1.1.

Pada 2023, nilai impor Sumatera Selatan sebesar US\$1164,4 mengalami peningkatan US\$250,72 juta atau sebesar 27,44 persen dibanding tahun 2022 yang sebesar US\$913,68 juta. Peningkatan nilai impor lebih disebabkan karena peningkatan impor nonmigas khususnya barang hasil industri pengolahan karena kontribusinya yang jauh lebih tinggi dibanding impor migas. Nilai impor nonmigas 2023 sebesar US\$ 1123,26 juta, naik sebesar US\$306,72 juta dibanding tahun 2022. Peningkatan nilai impor nonmigas ini mereduksi penurunan nilai impor migas yang turun sebesar US\$56 juta, dari US\$97,13 juta pada 2022 menjadi US\$41,13 juta pada 2023.

**Tabel 1.1**  
**Nilai Impor Migas dan Nonmigas Sumatera Selatan (juta US\$), 2019–2023**

Tahun	Migas	Non Migas			Total	% Pertumbuhan thd n-1
		Pertanian	Industri Pengolahan	Pertambangan & Lainnya		
(1)	(2)	(3)	(4)	(5)	(6)	(7)
2019	30,96	15,13	458,41	7,15	511,65	-35,50
2020	23,21	11,37	897,94	6,18	938,7	83,47
2021	53,46	3,42	890,68	3,82	951,38	1,35
2022	97,13	2,51	811,07	2,97	913,68	-3,96
2023	41,14	1,81	1.160,56	2,03	1.164,40	27,44

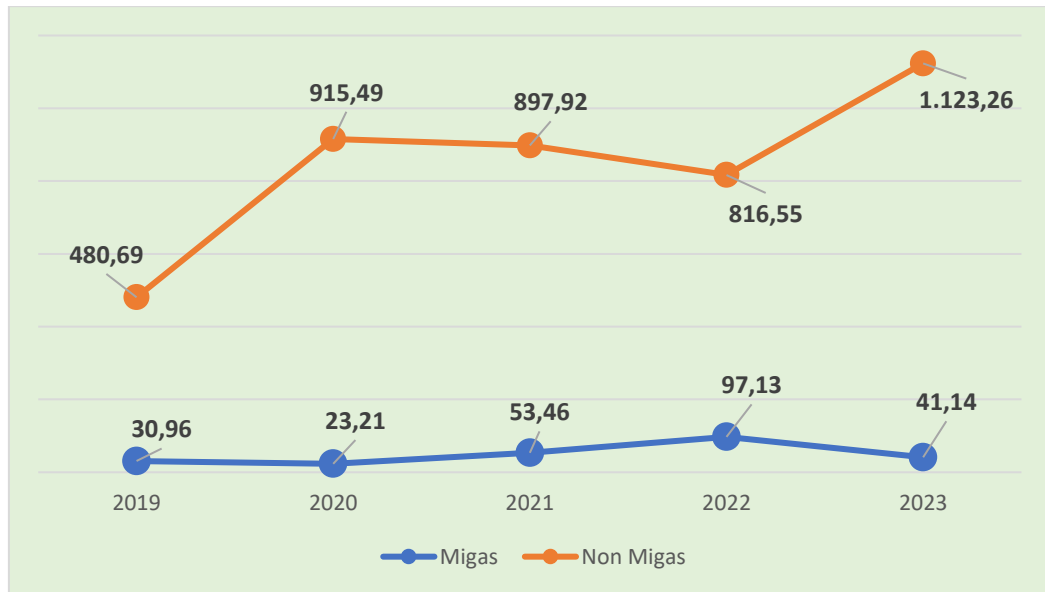

**Gambar 1.1 Perkembangan Nilai Impor Migas dan Non Migas (juta US\$), 2019–2023**

Peningkatan nilai impor nonmigas 2023 dipengaruhi oleh bertambahnya kebutuhan berbagai barang impor, terutama Mesin dan Peralatan Mekanis dan Bagiannya [HS 84] yang meningkat hingga US\$213,63 juta (51,59 persen) serta Karet dan barang dari karet sebesar US\$48,26 juta (139,76 persen). Secara absolut, nilai impor kedua jenis komoditi ini cukup tinggi karena belum mampu dipenuhi seluruhnya oleh produksi dalam negeri. Mesin dan Peralatan Mekanis dan Bagiannya, dan Karet dan barang dari karet berada pada urutan pertama dan kedua teratas komoditas dengan nilai impor tertinggi selama tahun 2023.

Selama lima tahun terakhir, rata-rata peranan impor nonmigas mencapai lebih dari sembilan puluh persen, sedangkan impor migas hanya berkisar di bawah sepuluh persen. Dibanding tahun-tahun sebelumnya, peranan impor nonmigas pada 2023 meningkat signifikan menjadi 96,47 persen, sementara itu kontribusi impor migas 2023 justru menurun tajam dibanding tahun-tahun sebelumnya menjadi sebesar 3,53 persen.

Perkembangan impor Sumatera Selatan dari bulan ke bulan sepanjang tahun 2023 dapat dilihat pada Gambar 1.2. Nilai impor Sumatera Selatan setiap bulannya pada 2023 terlihat lebih fluktuatif jika dibanding 2022, namun dengan tren yang mengarah ke atas. Nilai impor Sumatera Selatan 2023 lebih tinggi daripada 2022 terjadi selama 6 (enam) bulan, yakni: Mei, Agustus, September, Oktober, November dan Desember. Nilai impor tertinggi selama tahun 2023 terjadi di penghujung tahun yaitu pada bulan Desember dengan nilai sebesar US\$179,13 juta, sedangkan terendah terjadi pada awal tahun yaitu pada Februari dengan nilai US\$45,64 juta.

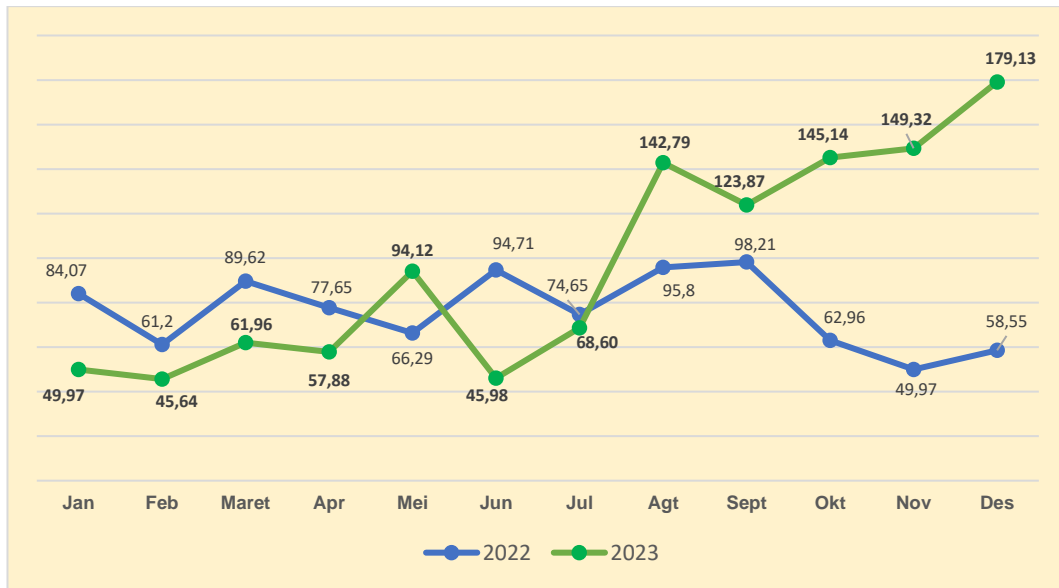

**Gambar 1.2** Perkembangan Nilai Impor Sumatera Selatan (juta US\$), 2022 dan 2023

Pada 2023, impor migas Sumatera Selatan sebesar US\$41,14 juta dan impor nonmigas sebesar US\$1123,26 juta. Perkembangan impor menurut komoditas migas dan nonmigas setiap bulannya dapat dilihat pada Tabel 1.2 di bawah ini.

**Tabel 1.2**  
**Nilai Impor Migas dan Nonmigas Sumatera Selatan (juta US\$),**  
**Januari–Desember 2023**

Bulan	Migas	Nonmigas		
		Industri Pengolahan	Pertambangan	Pertanian
(1)	(2)	(3)	(4)	(5)
Januari	3,99	45,89	0,03	0,06
Februari	3,55	41,95	~0	0,14
Maret	6,80	54,78	0,28	0,11
April	4,06	53,74	—	0,09
Mei	5,75	87,88	0,24	0,26
Juni	0,96	44,71	0,16	0,14
Juli	1,88	66,41	0,25	0,05
Agustus	2,55	139,60	0,31	0,33
September	5,10	118,45	0,13	0,19
Oktober	1,87	142,75	0,33	0,19
November	2,75	146,31	0,18	0,08
Desember	1,88	176,97	0,13	0,16
<b>Total</b>	<b>41,14</b>	<b>1.119,42</b>	<b>2,03</b>	<b>1,81</b>
<b>Peranan Impor</b>	<b>3,53</b>	<b>96,14</b>	<b>0,17</b>	<b>0,16</b>

Nilai impor nonmigas per bulan sepanjang tahun jauh lebih tinggi daripada nilai impor migas. Hal ini berarti Sumatera Selatan lebih banyak melakukan impor nonmigas daripada impor migas. Impor nonmigas terbesar terjadi pada bulan Desember sebesar US\$177,25 juta dan terendah terjadi pada bulan November sebesar US\$41,95 juta. Jika diurai berdasarkan sektor, maka dapat dilihat bahwa sektor industri pengolahan mendominasi total nilai impor nonmigas setiap bulannya. Total nilai impor sektor industri pengolahan selama tahun 2023 senilai US\$1119,42 juta atau 96,14 persen dari total nilai impor nonmigas.

## 2. Perkembangan Volume Impor Sumatera Selatan

Perkembangan volume impor migas Sumatera Selatan selama lima tahun terakhir menunjukkan tren meningkat, sedangkan volume impor nonmigas menunjukkan kondisi yang cukup fluktuatif. Pada Grafik 1.3 terlihat bahwa volume impor nonmigas selalu jauh lebih besar dari volume impor migas. Pada 2023, volume impor migas mengalami penurunan dibanding tahun 2022, sebaliknya volume impor nonmigas mengalami peningkatan. Dengan kondisi demikian, total volume impor Sumatera Selatan tercatat naik sebesar 318,3 ribu ton atau 2,76 persen, yaitu dari 1.106,76 ribu ton pada 2022 menjadi 1.424.76 pada 2023. Peningkatan tersebut disumbang oleh volume impor nonmigas yang naik sebesar 378,22 ribu ton atau 38,47 persen. Untuk melihat perkembangan volume impor Sumatera Selatan selama lima tahun terakhir (2019–2023) baik untuk komoditas migas maupun non migas dapat dilihat pada Gambar 1.3 berikut.

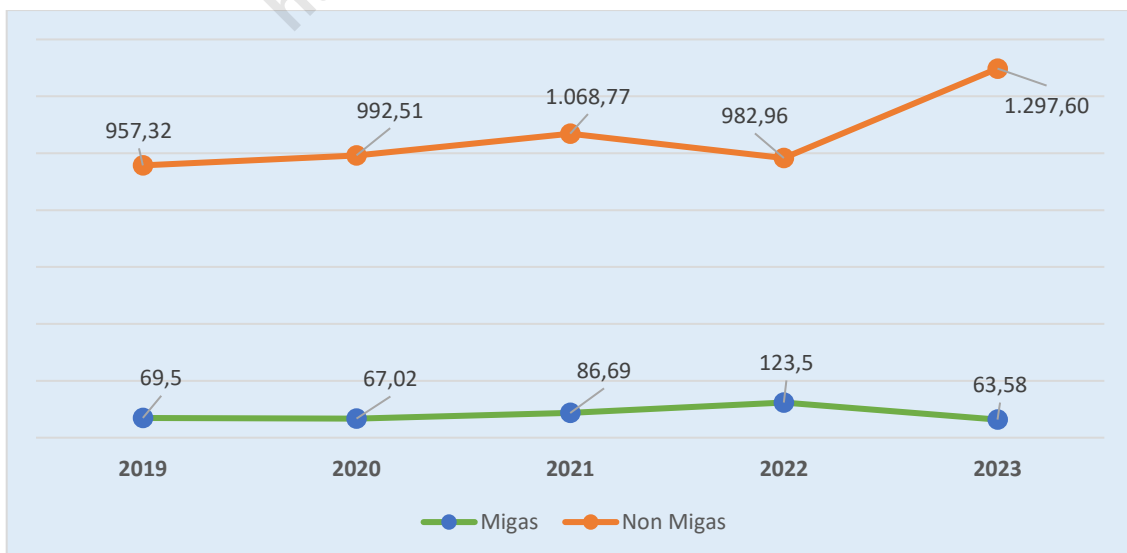

**Gambar 1.3 Perkembangan Volume Impor Migas dan Nonmigas Sumatera Selatan (ribu ton), 2019–2023**



Berdasarkan pencatatan dokumen impor selama tahun 2023, terlihat pada Tabel 1.3, total volume impor Sumatera Selatan tahun 2023 sebesar 1.361,18 ribu ton. Volume impor tersebut terdiri dari impor migas sebesar 63,58 ribu ton (4,67 persen) dan impor nonmigas sebesar 1.297,60 ribu ton (95,33 persen). Volume impor komoditas nonmigas mendominasi total volume impor setiap bulannya. Volume impor Sumatera Selatan selama tahun 2023 juga berfluktuasi setiap bulannya. Volume impor tertinggi terjadi pada bulan Juli yakni sebesar 154,83 ribu ton, sedangkan volume impor terendah terjadi pada bulan Februari sebesar 71,06 ribu ton. Volume impor tidak selalu sejalan dengan nilai impor, artinya bisa jadi volume impor tinggi tetapi harganya relatif rendah, sehingga nilai impornya menjadi tidak begitu tinggi.

**Tabel 1.3**  
**Volume Impor Migas dan Nonmigas Sumatera Selatan (ribu ton),**  
**Januari–Desember 2023**

Bulan	Migas	Nonmigas			Total
		Industri Pengolahan	Pertambangan	Pertanian	
(1)	(2)	(3)	(4)	(5)	(6)
Januari	6,42	76,52	0,50	0,05	83,48
Februari	6,24	64,7	0,03	0,09	71,06
Maret	8,77	92,86	2,00	0,09	103,73
April	7,51	91,22	–	0,07	98,8
Mei	6,41	101,32	1,70	0,2	109,63
Juni	1,73	85,69	0,98	0,16	88,56
Juli	3,41	148,85	2,55	0,02	154,83
Agustus	4,74	94,73	1,91	0,29	101,67
September	7,24	134,69	0,92	0,15	143
Oktober	3,29	147,42	1,73	0,16	152,61
November	4,57	101,22	2,02	0,07	107,89
Desember	3,25	141,4	1,14	0,14	145,93
<b>Total</b>	<b>63,58</b>	<b>1.280,62</b>	<b>15,48</b>	<b>1,5</b>	<b>1.361,18</b>
<b>Peranan Impor</b>	<b>4,67</b>	<b>94,08</b>	<b>1,14</b>	<b>0,11</b>	<b>100</b>

### 3. Golongan Penggunaan Barang Impor Sumatera Selatan

Nilai impor Sumatera Selatan menurut golongan penggunaan barang selama lima tahun terakhir didominasi impor bahan baku/penolong dan barang modal di setiap tahunnya. Hal ini seperti terlihat pada Tabel 1.4. Peranan impor bahan baku/penolong rata-rata memiliki *share* 52,55 persen selama rentang lima tahun terakhir, diikuti oleh rata-rata *share* barang modal sebesar 45,55 persen dan rata-rata *share* barang konsumsi sebesar 1,90 persen. Berbeda dengan tahun sebelumnya, impor tahun 2023 berdasarkan penggunaan barang, didominasi oleh barang modal sebesar 53,94 persen atau sebesar US\$628,06 juta. Kemudian impor bahan baku/penolong sebesar 41,12 persen atau sebesar US\$478,88 juta, dan terendah impor barang konsumsi yang perannya hanya 4,93 persen atau sebesar US\$57,46 juta.

**Tabel 1.4**  
**Nilai Impor Sumatera Selatan Menurut Golongan Penggunaan Barang (juta US\$), 2019–2023**

Tahun	Barang Konsumsi	Bahan Baku/Penolong	Barang Modal	Total	% Pertumbuhan thd n-1
(1)	(2)	(3)	(4)	(5)	(6)
2019	5,19	386,71	119,74	511,65	-35,50
2020	4,36	352,96	581,37	938,70	83,47
2021	10,35	520,84	420,18	951,38	1,35
2022	7,53	614,87	291,27	913,68	-3,96
2023	57,46	478,88	628,06	1.164,40	27,44

Perkembangan nilai impor Sumatera Selatan menurut golongan penggunaan barang selama tahun 2023 setiap bulannya terlihat pada Gambar 1.4. Impor bahan baku/penolong dan barang modal mendominasi impor Sumatera Selatan secara bergantian setiap bulannya. Selama tahun 2023, impor bahan baku/penolong tertinggi terjadi pada bulan Juni yaitu sebesar US\$64,95 juta dan terendah terjadi pada bulan Februari sebesar US\$24,60 juta. Sementara impor barang modal yang tertinggi terjadi pada Desember yaitu sebesar US\$126,83 juta dan terendah pada bulan Januari sebesar US\$13,16 juta. Begitu juga untuk impor barang konsumsi, nilai tertinggi terjadi pada Desember sebesar US\$10,78 juta dan terendah pada bulan April sebesar US\$490 ribu.



**Gambar 1.4 Perkembangan Nilai Impor Sumatera Selatan Menurut Golongan Penggunaan Barang (juta US\$), Januari–Desember 2023**

#### 4. Pelabuhan Bongkar Impor Sumatera Selatan

Pelabuhan-pelabuhan di Sumatera Selatan yang aktif melakukan kegiatan bongkar barang-barang impor dari berbagai negara ke Sumatera Selatan selama lima tahun terakhir terlihat pada Tabel 1.5.

**Tabel 1.5**  
**Nilai Impor Sumatera Selatan Menurut Pelabuhan Bongkar (juta US\$), 2019–2023**

Pelabuhan	2019	2020	2021	2022	2023	Peranan 2023 (%)
(1)	(2)	(3)	(4)	(5)	(6)	(7)
Boom Baru	503,29	936,87	918,29	840,09	737,53	63,34
Palembang-Plaju	3,56	0,18	21,9	60,04	13,72	1,18
SMB II	4,79	1,64	7,86	2,17	3,02	0,26
Air Sugihan-OKI	—	—	3,34	10,98	410,13	35,22
Tanjung Priok	—	—	—	0,39	—	—
<b>Total Impor</b>	<b>511,65</b>	<b>938,7</b>	<b>951,38</b>	<b>913,68</b>	<b>1.164,4</b>	<b>100</b>

Selama tahun 2023 tercatat 4 (empat) pelabuhan/ bandara yang berlokasi di Sumatera Selatan yang menjadi sarana penerimaan impor. Pelabuhan tersebut diantaranya Pelabuhan Boom Baru, Palembang-Plaju, Bandara SMB II, dan Air Sugihan OKI. Pelabuhan Boom Baru masih menjadi pelabuhan dengan kegiatan bongkar barang impor terpadat di Sumatera Selatan dengan nilai impor US\$737,53 juta (63,34 persen). Pada urutan selanjutnya yaitu pelabuhan Air Sugihan-OKI yang mencapai US\$410,13 juta (35,22 persen). Sementara tempat-tempat lain hanya melakukan aktivitas bongkar impor berkisar satu persen.

**Tabel 1.6 Perkembangan Nilai Impor Sumatera Selatan Menurut Pelabuhan Bongkar (juta US\$), Januari–Desember 2023**

Bulan	Air Sugihan	SMB II	Boom Baru	Palembang–Plaju
(1)	(2)	(3)	(4)	(5)
Januari	1,99	–	47,98	–
Februari	5,12	0,01	40,50	–
Maret	2,18	–	55,27	4,51
April	16,52	–	41,36	–
Mei	44,72	2,47	42,06	4,87
Juni	15,49	~0	30,49	–
Juli	29,43	–	39,16	–
Agustus	73,29	0,38	69,12	–
September	46,36	~0	74,52	2,99
Oktober	82,63	0,06	61,11	1,34
November	92,40	0,09	56,82	0,01
Desember	0,00	~0	179,13	–
<b>Total</b>	<b>410,13</b>	<b>3,02</b>	<b>737,53</b>	<b>13,72</b>

Jika dilihat secara bulanan, barang impor yang datang di Sumatera Selatan banyak dibongkar di pelabuhan Boom Baru dan Air Sugihan. Impor barang yang dibongkar pada pelabuhan Boom Baru paling banyak pada Desember 2023 di mana nilainya mencapai lebih dari dua kali lipat dibandingkan bulan-bulan sebelumnya. Sedangkan kegiatan bongkar barang impor terbanyak pada pelabuhan Air Sugihan terjadi pada bulan November yaitu mencapai US\$92,40 juta.

## 5. Negara Asal Utama Impor Sumatera Selatan

Tinjauan impor ke Sumatera Selatan berdasarkan negara asal utama dapat dilihat pada Tabel 1.6. Nilai impor dari 10 negara asal utama pada 2023 memiliki share sebesar 87,97 persen. Selama tahun 2023 banyaknya negara yang melakukan importasi ke Sumatera Selatan tidak jauh berbeda dibanding tahun 2022. Tercatat sebanyak 68 negara asal barang impor Sumatera Selatan selama tahun 2023, sedangkan pada tahun 2022 tercatat sebanyak 67 negara.

Tiongkok merupakan negara asal terbesar impor Sumatera Selatan selama lima tahun terakhir. Nilai barang impor dari Tiongkok sepanjang tahun 2023 mencapai US\$622,81 juta atau 53,49 persen dari total impor, dengan komoditas utama yang diimpor adalah mesin untuk keperluan umum. Berada di urutan kedua adalah negara Pantai Gading dengan nilai impor mencapai US\$79,60 juta (6,84 persen), dengan komoditas utama yang diimpor adalah karet dan barang dari karet. Negara-negara lain yang berada di urutan berikutnya, secara berturut-turut adalah Malaysia sebesar US\$74,91 juta (6,43 persen), Vietnam sebanyak US\$60,67 juta (5,21 persen), Thailand sebesar US\$41,88 juta (3,60 persen) dan negara-negara lainnya dengan total nilai impor sebesar US\$284,52 juta (24,44 persen).

**Tabel 1.7**  
**Nilai Impor Sumatera Selatan Menurut Negara Asal Utama (juta US\$),**  
**2019–2023**

<b>Pelabuhan Bongkar</b>	<b>2019</b>	<b>2020</b>	<b>2021</b>	<b>2022</b>	<b>2023</b>
(1)	(2)	(3)	(4)	(5)	(6)
Tiongkok	203,23	678,05	577,61	442,89	622,81
Pantai Gading	–	8,33	20,33	29,24	79,60
Malaysia	64,68	40,71	39,03	67,38	74,91
Vietnam	15,25	24,44	32,79	37,21	60,67
Thailand	6,65	9,72	25,00	47,83	41,88
Singapura	22,26	21,50	44,95	86,51	41,33
Finlandia	14,81	2,02	3,69	1,14	40,74
Swedia	14,96	1,07	6,86	1,33	24,00
Jerman	12,23	8,67	8,05	70,45	18,94
Laos	1,29	11,46	19,39	34,68	18,39
<b>Total 10 Negara Asal</b>	<b>355,36</b>	<b>805,96</b>	<b>777,69</b>	<b>818,66</b>	<b>1.023,28</b>
<b>Negara Lainnya</b>	<b>156,29</b>	<b>132,74</b>	<b>173,69</b>	<b>95,02</b>	<b>141,12</b>
<b>Total Impor</b>	<b>511,65</b>	<b>938,7</b>	<b>951,38</b>	<b>913,68</b>	<b>1.164,40</b>
<b>% 10 Negara thd Total</b>	<b>69,45</b>	<b>85,86</b>	<b>81,74</b>	<b>89,60</b>	<b>87,88</b>

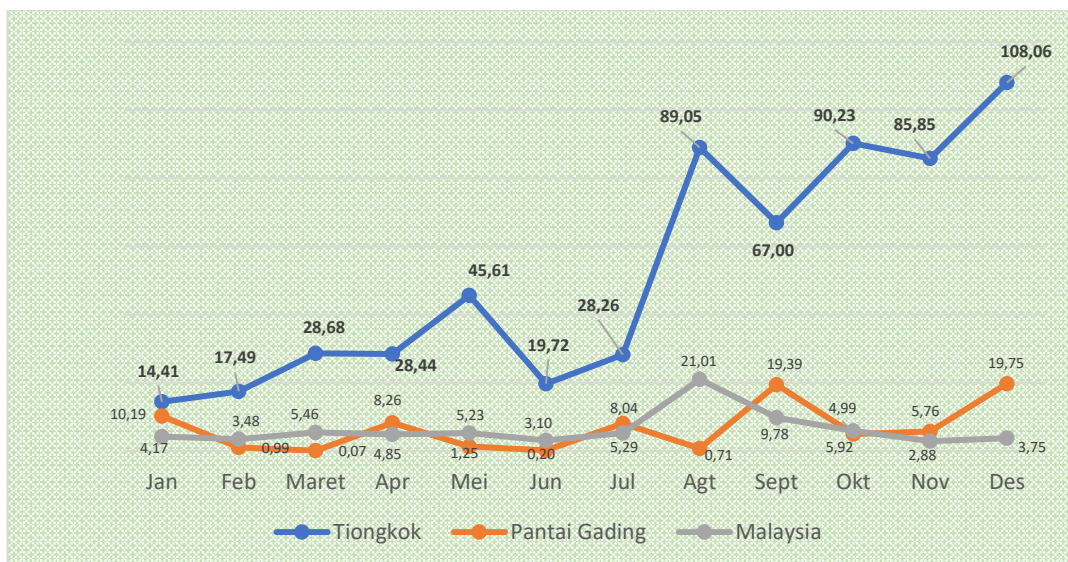

**Gambar 1.5 Perkembangan Nilai Impor Sumatera Selatan menurut Negara Asal Utama, Januari–Desember 2023**

Pada Gambar 1.5 ditampilkan perkembangan nilai impor Sumatera Selatan menurut tiga besar negara asal utama per bulan selama periode tahun 2023. Secara umum, Tiongkok menduduki negara asal terbesar impor Sumatera Selatan selama Januari–Desember 2023. Nilai impor dari Tiongkok selalu terbesar dibanding negara lainnya pada setiap bulannya selama tahun 2023. Rata-rata *share* impor dari Tiongkok tahun 2023 setiap bulannya sebesar 49,30 persen. Pada 2023, impor Tiongkok tertinggi ke Sumatera Selatan terjadi pada bulan Desember sebesar US\$108,06 juta, dan terendah pada bulan November sebesar US\$14,41 juta.

## 6. Komoditas Impor Sumatera Selatan

Komoditas barang yang diimpor Sumatera Selatan dari tahun ke tahun tidak mengalami perubahan yang cukup berarti. Seperti telah dibahas sebelumnya, selama lima tahun terakhir produk impor barang ke Sumatera Selatan didominasi oleh impor barang nonmigas. Selama rentang 2019-2023, komoditas Mesin dan Peralatan Mekanis serta bagiannya selalu menjadi komoditas tertinggi yang diimpor ke Sumatera Selatan. *Share* komoditas ini mencapai hingga 53 persen dari total impor setiap tahunnya. Peranan impor nonmigas selama lima tahun terakhir berkisar sekitar 90 persen, sedangkan impor migas selama lima tahun terakhir perannya hanya berkisar 10 persen.

Pada Tabel 1.7 ditampilkan perkembangan impor sepuluh komoditas utama Sumatera Selatan selama lima tahun terakhir. Sepuluh komoditas utama tersebut memiliki *share* sekitar 90 persen dari total impor Sumatera Selatan setiap tahunnya. Dalam pembahasan ini komoditas barang impor Sumatera Selatan digolongkan menurut kode *Harmonized System*

(HS) 2 digit. Berdasarkan HS 2 digit ini, komoditas yang diimpor ke Sumatera Selatan selama lima tahun terakhir berkisar antara 50 sampai 80 komoditas. Selanjutnya pada Lampiran Tabel 2.3 dan Tabel 2.7 impor digolongkan menurut kode HS 4 digit.

**Tabel 1.8**  
**Nilai Impor Non Migas Sumatera Selatan Menurut 10 Komoditas Utama (juta US\$), 2019–2023**

Kode dan Uraian HS 2 Digit		2019	2020	2021	2022	2023
Kode dan Uraian HS 2 Digit	Nama Barang					
84	Reaktor nuklir, ketel, mesin dan peralatan mekanis; bagian daripadanya	388,13	140,06	450,17	414,91	628,54
40	Karet dan barang daripadanya	4,01	2,27	11,03	34,53	82,79
31	Pupuk	98,17	88,36	93,71	114,48	73,81
10	Serealialia	0,072	0,024	0,017	0,043	50,81
73	Barang dari besi atau baja	14,69	61,51	33,26	23,65	47,03
27	Bahan bakar mineral	30,58	30,96	23,54	53,46	41,14
68	Barang dari batu, semen, asbes, atau mika	5,44	7,49	2,93	13,28	40,21
86	Kereta api, trem dan bagiannya	0,78	6,64	32,95	63,04	40,18
85	Mesin dan perlengkapan elektris serta bagiannya	41,45	14,97	166,57	76,91	23,19
47	Pulp dari kayu	5,38	32,26	11,78	23,47	20,46

Komoditas impor Sumatera Selatan terbesar tahun 2023 yaitu komoditas Mesin dan Peralatan Mekanis serta Bagiannya (HS 84) dengan nilai sebesar US\$628,54 juta dengan peranan sebesar 53,98 persen dari total impor Sumatera Selatan. Komoditas ini juga mendominasi impor Sumatera Selatan selama lima tahun terakhir. Komoditas impor yang berada di urutan kedua tahun 2023 yaitu Karet dan barang dari karet (HS 40) dengan nilai sebesar US\$82,79 juta dengan peranan sebesar 7,11 persen dari total impor Sumatera Selatan. Pupuk menjadi komoditas utama yang berada di urutan kedua tertinggi dalam rentang lima tahun terakhir, kecuali pada 2023.

Komoditas pupuk pada tahun 2023 berada di urutan ketiga dengan nilai mencapai US\$73,81 juta (6,34 persen). Selanjutnya komoditas yang mengambil peranan cukup besar dalam transaksi impor Sumatera Selatan tahun 2023 adalah komoditas Serealialia (HS 10) dengan nilai impor sebesar US\$50,81 juta (4,36 persen) dan Barang dari besi atau baja (HS 73) dengan nilai sebesar US\$47,02 juta (4,04 persen).

Dari sepuluh komoditas impor terbesar Sumatera Selatan selama tahun 2023, komoditas yang mengalami penurunan paling besar jika dibandingkan tahun sebelumnya adalah Pupuk (HS 31) dari US\$114,48 juta menjadi US\$73,81 juta (35,53 persen). Kemudian mesin dan perlengkapan elektris serta bagiannya (HS 85) yang berkurang US\$53,72 juta (69,84 persen). Dan komoditas Kereta api, trem dan bagiannya (HS 86) berada di urutan selanjutnya yaitu berkurang sebesar US\$22,86 juta ( 36,26 persen).

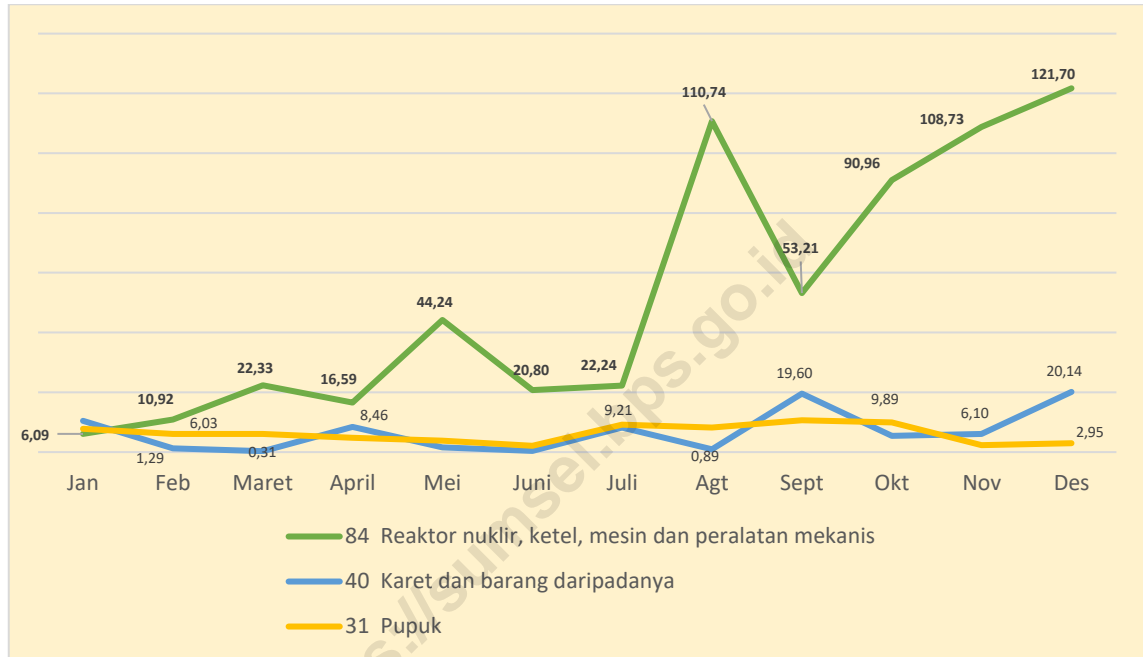

**Gambar 1.6 Perkembangan Nilai Impor Sumatera Selatan Menurut Komoditas Utama (juta US\$), Januari–Desember 2023**

Adapun perkembangan nilai impor tiga komoditas utama per bulan selama tahun 2023 terlihat pada Gambar 1.6. Komoditas mesin dan peralatan mekanis menunjukkan tren peningkatan jika dilihat per bulan. Komoditas ini paling banyak diimpor pada bulan Desember 2024 dan paling sedikit pada awal tahun yaitu di bulan Januari 2024. Berbeda dengan mesin dan peralatan mekanis, komoditas karet dan pupuk menunjukkan tren yang lebih landai. Impor karet dan barang dari karet paling tinggi juga pada bulan Desember. Hal ini uga serupa dengan komoditas pupuk dimana impr tertinggi berada di penghujung tahun yaitu pada bulan Oktober.



Selanjutnya, untuk mengetahui negara-negara yang menjadi asal komoditas impor utama dari masing-masing komoditas utama selama tahun 2023 disajikan pada Tabel 1.8. Tabel tersebut juga menampilkan persentase peranan masing-masing negara asal utama terhadap impor komoditas utama Sumatera Selatan.

**Tabel 1.9**  
**Negara Asal Utama Impor Komoditas Utama ke Sumatera Selatan (juta US\$), 2023**

Komoditas (HS 2 digit)	Negara Asal Impor Utama	Nilai CIF (Juta US\$)	Persentase terhadap Total Impor Komoditas
(1)	(2)	(3)	(4)
84 Mesin dan Peralatan Mekanis	Tiongkok	431,24	68,61
40 Karet dan Barang dari Karet	Pantai Gading	79,60	96,15
31 Pupuk	Vietnam	23,84	32,30
10 Serealia	Thailand	28,93	56,93
73 Barang dari Besi atau Baja	Tiongkok	32,26	68,60
27 Bahan Bakar Mineral	Singapura	38,62	93,86
68 Barang dari batu, semen, asbes/mika	Malaysia	37,80	94,01
86 Kereta Api, Trem & Bagiannya	Tiongkok	36,21	90,11
85 Mesin & Perlengkapan Elektrik	Tiongkok	19,39	83,62
47 Pulp dari Kayu	Kanada	15,95	77,95

Dari Tabel 1.8 terlihat bahwa selama tahun 2023 negara Tiongkok masih mendominasi sebagai negara asal impor beberapa jenis komoditas utama barang impor Sumatera Selatan. Sebanyak 4 dari 10 ragam komoditas utama impor Sumatera Selatan pada tahun 2023 didatangkan dari Tiongkok. Komoditas tersebut diantaranya adalah komoditas Mesin dan Peralatan Mekanis serta Bagiannya (HS 84), Kereta Api, Trem dan Bagiannya (HS 86), Mesin dan Perlengkapan Elektrik serta Bagiannya (HS 85), Barang dari Besi atau Baja (HS 73). Komoditas utama lainnya yang didatangkan dari negara selain Tiongkok adalah Karet dan barang dari karet (HS 40) dari Pantai Gading, Pupuk (HS 31) dari Vietnam, Serealia (HS 10) diperoleh dari Thailand, Bahan Bakar Mineral (HS 27) dari Singapura, Barang dari batu,semen, ases/mika (HS 68) dari Malaysia dan Pulp dari Kayu (HS 47) dari Kanada.

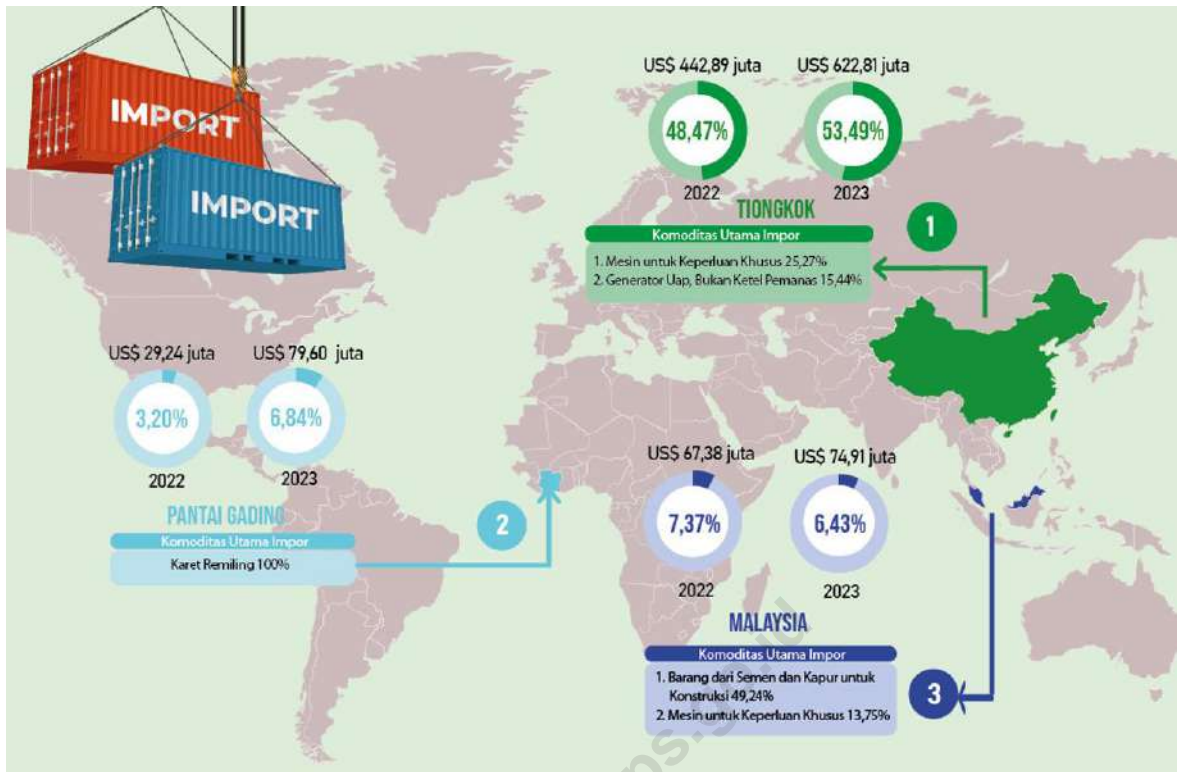

Gambar 1.7 Peta Asal Negara Utama dari Komoditas Impor Sumatera Selatan, 2023

# LAMPIRAN

<https://sunseid.go.id>



**Lampiran 1**  
**Impor Sumatera Selatan Menurut Negara Asal, 2023**

No.	Negara Asal Barang	Berat (kg)	Nilai (US\$)
(1)	(2)	(3)	(4)
<b>A</b>	<b>Benua Asia</b>	<b>1.033.044.103</b>	<b>887.638.846</b>
1	Arab Saudi	670.612	2.911.295
2	Bangladesh	120.000	52.800
3	Hong Kong	187.796	94.158
4	India	12.200.884	8.826.287
5	Indonesia	67.263	108.968
6	Jepang	1.526.630	5.498.978
7	Jordan	12.268.720	1.792.501
8	Korea Selatan	4.703.558	2.234.688
9	Laos	41.034.718	18.394.283
10	Malaysia	384.726.152	74.914.188
11	Myanmar	5.400.000	3.422.685
12	Oman	3.030.940	463.735
13	Pakistan	76.750	187.589
14	Philipina	524.115	551.266
15	Singapura	67.038.849	41.328.450
16	Taiwan	892.938	921.990
17	Thailand	61.672.350	41.880.755
18	Tionggok	360.052.396	622.811.594
19	Turki	492.326	262.493
20	Uni Emirat Arab	519.626	244.850
21	Viet Nam	37.123.361	37.206.564
22	Yaman	24.000	60.300
<b>B</b>	<b>Benua Afrika</b>	<b>130.046.695</b>	<b>84.840.922</b>
23	Afrika Selatan	23.828	195.476
24	Ethopia	720.000	861.730
25	Ghana	417.840	300.868
26	Mesir	24.047.931	2.385.041
27	Pantai Gading	103.012.878	79.596.714
28	Tunisia	1.824.217	1.501.014
29	Zimbabwe	1	79
<b>C</b>	<b>Benua Australia</b>	<b>131.030.148</b>	<b>9.083.818</b>
30	Australia	131.029.474	9.047.397
31	Selandia Baru	674	36.421
<b>D</b>	<b>Benua Amerika</b>	<b>21.001.090</b>	<b>38.996.073</b>
32	Amerika Serikat	1.252.487	16.793.836
33	Argentina	6	406
34	Bolivia	616.000	320.320
35	Brazil	14.638	448.550
36	Dominican Republic	8	448
37	Ecuador	12.000	7.380

No.	Negara Asal Barang	Berat (kg)	Nilai (US\$)
(1)	(2)	(3)	(4)
38	Jamaika	24	1.055
39	Kanada	19.044.216	18.254.085
40	Kosta Rika	80	3.981
41	Meksiko	61.631	3.166.012
<b>E</b>	<b>Benua Eropa</b>	<b>45.683.498</b>	<b>143.761.333</b>
42	Austria	935.398	18.050.803
43	Belanda	12.560	1.816.656
44	Belgia	79	6.123
45	Bosnia And Herzegovina	172	8.637
46	Bulgaria	23.088	24.466
47	Denmark	203.775	670.398
48	Estonia	46.955	1.507.385
49	Finlandia	1.431.085	40.736.030
50	Francis	6.149.596	4.817.124
51	Hungaria	1.139.451	8.011.650
52	Inggris	5.263.784	2.975.259
53	Irlandia	19	1.133
54	Italia	144.409	4.564.384
55	Jerman	14.096.822	18.940.544
56	Malta	3	76
57	Norwegia	2.518.060	1.613.310
58	Polandia	7.851	179.447
59	Portugal	2	189
60	Republik Ceko	22.011	1.154.122
61	Romania	1.253.158	11.115.267
62	Rusia	9.227.989	2.960.116
63	Slovakia	262	17.384
64	Slovenia	16.991	116.732
65	Spanyol	198.256	457.552
66	Swedia	2.991.554	24.000.436
67	Swiss	168	16.110
<b>F</b>	<b>Wilayah Oseania</b>	<b>379.000</b>	<b>82.312</b>
68	Kepulauan Marshall	379.000	82.312
<b>TOTAL IMPOR</b>		<b>1.361.184.534</b>	<b>1.164.403.304</b>

**Lampiran 2**  
**Impor Sumatera Selatan Menurut Kode HS 2 Digit, 2023**

No.	Kode dan Uraian HS 2 Digit	Berat (kg)	Nilai CIF (US\$)
(1)	(2)	(3)	(4)
1	07 Sayuran	1.292.500	1.456.110
2	08 Buah dan buah bertempurung yang dapat dimakan	259.000	247.925
3	09 Kopi, teh, mate dan rempah-rempah	252.050	483.159
4	10 Serealia	88.339.210	50.812.607
5	12 Biji dan buah mengandung minyak	648.005	832.884
6	13 Lak, getah, damar dan sap	20.000	28.800
7	15 Lemak dan minyak hewani	200.000	96.000
8	21 Berbagai makanan olahan	10.800	47.520
9	23 Residu dan sisa dari industri makanan; olahan makanan hewan	1.477.494	1.625.988
10	25 Garam, belerang, tanah dan batu; bahan pemlester, kapur dan semen	174.719.200	13.899.803
11	27 Bahan bakar mineral	63.581.172	41.139.747
12	28 Bahan kimia anorganik	42.393.950	8.170.194
13	29 Bahan Kimia Organik	982.627	2.116.709
15	31 Pupuk	215.463.853	73.806.658
16	32 Ekstrak penyamak atau pencelup, dan bahan celup	1.383.220	951.132
17	33 Minyak atsiri, preparat wewangian, dan kosmetik	24.000	60.300
18	34 Sabun, dan preparat pembersih,	344.825	542.315
19	35 Zat albumina, pati dimodifikasi, perekat, dan enzim	384.596	414.195
21	38 Aneka produk kimia	24.633.442	11.502.656
22	39 Plastik dan barang daripadanya	9.963.712	14.100.946
23	40 Karet dan barang daripadanya	104.377.853	82.787.877
24	42 Barang dari kulit samak, dan barang dari usus binatang.	7.500	36.893
25	44 Kayu dan barang dari kayu; arang kayu	855.096	527.567
26	45 Gabus dan barang dari gabus	5	62
27	47 Pulp dari kayu	25.155.291	20.463.644
28	48 Kertas, karton, dan barang daripadanya	262.508	260.723
29	49 Produk industri percetakan	73	4.223
30	53 Serat tekstil nabati lainnya	38.926	22.888
31	54 Filamen Buatan	139	921
32	56 Gumpalan, kain kempa dan benang pintal	120.688	172.283
33	59 Kain tekstil diresapi, dilapisi, atau dilaminasi	51.645	2.961.466
34	65 Tutup kepala dan bagiannya	230	1.609
35	66 Payung, tongkat, cambuk, pecut dan bagiannya	8.054	42.189
36	68 Barang dari batu, semen, asbes, atau mika	343.897.615	40.207.738
37	69 Produk keramik	49.587.335	11.405.402
38	70 Kaca dan barang dari kaca	999.835	4.193.109
40	72 Besi dan baja	14.689.590	14.624.322
41	73 Barang dari besi atau baja	23.788.196	47.026.813
42	74 Tembaga dan barang daripadanya	9.574	27.054
43	76 Aluminium dan barang daripadanya	196.468	544.675

No.	Kode dan Uraian HS 2 Digit		Berat (kg)	Nilai CIF (US\$)
(1)	(2)		(3)	(4)
44	78	Timbal dan barang daripadanya	4.429	2.540
45	79	Seng dan barang daripadanya	4.448	24.504
46	81	Logam tidak mulia lainnya	916	18.007
47	82	Perkakas, peralatan dari logam tidak mulia	47.008	179.592
48	83	Berbagai barang dari logam tidak mulia	56.550	667.441
49	84	Reaktor nuklir, ketel, mesin dan peralatan mekanis; bagian daripadanya	97.492.813	628.539.281
50	85	Mesin dan perlengkapan listrik serta bagiannya	1.715.594	23.192.373
51	86	Kereta api, trem dan bagiannya	66.416.469	40.179.394
52	87	Kendaraan, dan bagian serta aksesorinya	3.114.812	13.538.046
53	88	Kendaraan udara, kendaraan luar angkasa, dan bagiannya	1.601	36.120
54	89	Kapal, perahu dan struktur terapung	225.327	1.258.675
55	90	Instrumen optik, fotografi, sinematografi, medis dan aksesorinya	84.758	3.493.361
56	91	Jam dan arloji serta bagiannya	33	1.914
57	92	Instrumen musik dan bagiannya	1	41
59	94	Perabotan, lampu dan alat penerangan	1.346.010	2.531.538
60	95	Mainan, permainan dan keperluan olah raga	82.615	257.517
61	96	Berbagai barang buatan pabrik	170.857	364.104
62	99	Peranti lunak dan barang digital lainnya	16	2.471.750
<b>TOTAL IMPOR</b>			<b>1.361.184.534</b>	<b>1.164.403.304</b>



**Lampiran 3**  
**Impor Sumatera Selatan Menurut Kode HS 4 Digit, 2023**

No.	Kode dan Uraian HS 4 Digit	Berat (kg)	Nilai CIF (US\$)
(1)	(2)	(3)	(4)
1	0713 Sayuran polongan dikeringkan	1.292.500	1.456.110
2	0804 Korma, buah ara, nanas, alpokat, jambu, mangga dan manggis	250.000	236.300
3	0806 Anggur	9.000	11.625
4	0904 Lada	125.000	162.425
5	0908 Biji pala, bunga pala dan kapulaga	600	9.910
6	0909 Biji adas manis, badian, adas pedas, ketumbar, jintan, juniper	114.350	269.024
7	0910 Jahe, saffron, turmeric (curcuma), thyme, daun salam, kari dan rempah-rempah lainnya	12.100	41.800
8	1001 Gandum dan meslin	77.460	30.694
9	1006 Beras	88.261.750	50.781.913
10	1202 Kacang tanah	634.205	797.630
11	1207 Biji dan buah lainnya yang mengandung minyak	13.800	35.254
12	1302 Sap dan ekstrak nabati; zat pektik, pektinat dan pektat; Agar-agar dan lendir serta bahan pengental lainnya	20.000	28.800
13	1516 Lemak dan minyak hewani atau nabati	200.000	96.000
14	2101 Olahan kopi dan teh	10.800	47.520
15	2304 Bungkil dan ampas padat lainnya dari kacang kedelai	212.377	157.240
16	2309 Olahan dari jenis yang digunakan untuk makanan hewan	1.265.117	1.468.748
17	2501 Garam termasuk garam meja	114.138.000	5.979.023
18	2503 Belerang dari segala jenis, selain belerang sublimasi, belerang hasil endapan dan belerang koloidal	10.794.460	1.640.128
19	2519 Magnesium karbonat alam, magnesit	3.224.000	525.018
20	2521 Fluks batu kapur	4.650.000	269.070
21	2522 Kapur tohor	34.302.940	4.247.335
22	2526 Steatit alam	181.440	78.382
23	2528 Borat alam dan konsentratnya	616.000	320.320
24	2529 Felspar, leusit	756.000	92.624
25	2530 Bahan mineral yang tidak dirinci	6.056.360	747.903
26	2710 Minyak petroleum dan minyak yang diperoleh dari mineral mengandung bitumen	15.476.443	14.843.466
27	2712 Jeli petroleum, malam parafin, malam petroleum mikrokristalin	2.964.260	2.298.679
28	2713 Kokas petroleum, bitumen petroleum dan residu lainnya	45.140.469	23.997.602
29	2802 Belerang, basil sublimasi atau endapan; belerang koloidal	484.580	110.308
30	2806 Hidrogen klorida, kromat, dikromat, peroxokromat	3.550	16.135
31	2809 Difosfor pentaoksida, asam fosfat, asam polifosfat	440.900	598.479
32	2811 asam klorosulfat	10.000	20.500
33	2818 Korundum artifisial, aluminium oksida, dan aluminium hidroksida	399.000	121.205
34	2825 Hidrazin dan hidroksilamin serta garam anorganiknya	100.000	300.000
36	2827 Klorida, klorida oksida, dan klorida hidroksida	3.443.520	801.852
38	2833 Sulfat, alum, peroksosulfat (persulfat)	33.002.400	3.068.665
39	2836 Karbonat, perokarbonat	262.000	324.000
40	2841 Garam dari asam oksometalik atau asam peroksometalik	16.000	25.600
41	2842 Garam lainnya dari asam anorganik atau asam perokso	12.000	5.000
42	2847 Hidrogen peroksida, dipadatkan dengan urea maupun tidak	4.220.000	2.778.450

No.	Kode dan Uraian HS 4 Digit		Berat (kg)	Nilai CIF (US\$)
(1)	(2)		(3)	(4)
43	2906	Alkohol siklik	940	24.440
44	2914	Keton dan kinon	450	1.575
45	2916	Asam monokarboksilat asiklik tidak jenuh	108.000	197.192
46	2918	Asam karboksilat dengan fungsi oksigen tambahan dan anhidrida	478.237	522.299
47	2921	Senyawa berfungsi amina	48.000	98.080
48	2922	Senyawa amino berfungsi oksigen	24.000	29.808
49	2924	Senyawa berfungsi karboksiamida	73.000	540.200
50	2933	Senyawa heterosiklik hanya dengan hetero atom nitrogen.	180.000	188.215
51	2934	Asam nukleat dan garamnya, senyawa heterosiklik lainnya	40.000	232.000
52	2939	Alkaloid nabati, quinin, kafein, efedrin	30.000	282.900
53	3101	Pupuk hewani atau nabati	82.000	23.384
54	3102	Pupuk mineral atau pupuk kimia, mengandung nitrogen	47.776.150	9.110.405
55	3103	Pupuk mineral atau kimia, mengandung fosfat	53.319.151	6.915.389
56	3104	Pupuk mineral atau kimia, mengandung kalium	68.730.501	28.227.243
57	3105	Pupuk mineral atau kimia mengandung dua atau tiga unsur penyubur nitrogen	45.556.051	29.530.237
58	3204	Bahan pewarna organik sintetis	12.228	74.144
59	3207	Pigmen olahan	1.338.271	596.983
60	3208	Cat dan pemis polimer sintetis dilarutkan dalam media bukan air	1	101
61	3213	Pewarna untuk seniman	799	4.758
62	3214	Dempul kaca, dempul pengenteng, semen resin, kompon untuk mendempul dan mastik lainnya	31.918	275.022
63	3215	Tinta cetak, tinta tulis atau tinta gambar	3	124
64	3301	Minyak Atsiri	24.000	60.300
65	3402	Bahan aktif permukaan organik (selain sabun); preparat aktif permukaan, preparat pencuc	151.825	121.479
66	3403	Preparat pelumas	193.000	420.836
67	3505	Dekstrin dan pati yang dimodifikasi lainnya	384.596	414.195
68	3809	Bahan finishing	268.920	748.044
69	3810	Preparat bersifat asam untuk permukaan logam	10	27
70	3811	Preparat untuk mencegah ketukan, pencegah oksidasi, dan sejenisnya	14.728	98.663
71	3812	Olahan akselerator untuk karet	28.200	92.800
72	3815	Preparat inisiator reaksi	1.756.260	4.488.243
73	3816	Semen, beton tahan api, dan sejenisnya	1.667.043	1.922.054
74	3820	Preparat anti beku dan cairan olahan untuk mencairkan es	6.629	255.783
75	3824	Olahan pengikat untuk acuan atau inti penuangan logam	20.891.652	3.897.042
76	3901	Polimer dari etilena, dalam bentuk asal	462.336	532.493
77	3902	polipropilena dalam bentuk asal, butiran, pelet, manik-manik	51.000	54.570
78	3903	Polimer dari stirena, dalam bentuk asal	39.386	364.115
79	3904	Polimer dari vinil klorida atau dari halogenasi olefin lainnya, dalam bentuk asal	109	41.100
80	3907	Poliasetal, polieter lainnya dan resin epoksida, dalam bentuk asal	3.388.000	3.288.614
81	3909	Amino-resin, resin fenolik dan poliuretan, dalam bentuk asal	2.698.270	4.160.997
82	3912	Poliasetal, polieter lainnya dan resin epoksida, dalam bentuk asal	36.000	92.520
83	3916	Monofilamen, penampang silangnya melebihi 1 mm, berbentuk batang	7	251
84	3917	Pembuluh, pipa dan selang dari plastik	357.592	769.986
85	3918	Penutup lantai, dinding, atau langit-langit dari plastik	937.545	810.236

No.	Kode dan Uraian HS 4 Digit	Berat (kg)	Nilai CIF (US\$)
(1)	(2)	(3)	(4)
86	3919 Pelat, lembaran, film, foil, pita, strip dan bentuk pipih lainnya berperekat, dari plastik	87.742	194.142
87	3920 Pelat, lembaran, film, foil dan strip lainnya, dari plastik	232.910	644.449
88	3921 Pelat, lembaran, film, foil dan strip lainnya dari plastik	686.119	742.696
89	3922 Bak mandi, pancuran untuk mandi, bak cuci, wastafel dari plastik	13.090	20.777
90	3923 Wadah untuk mengangkut atau mengemas barang, dari plastik	727.641	1.504.900
91	3924 Perangkat makan, perangkat dapur, peralatan rumah dan peralatan toilet dari plastik	13.377	15.411
92	3925 Perangkat bangunan dari plastik, tidak dirinci atau termasuk dalam pos lainnya	173.306	226.287
93	3926 Barang lain dari plastik	59.282	637.402
94	4001 Lateks karet alam	103.930.718	80.227.575
95	4002 Karet sintetik dan factice diperoleh dari minyak	60.900	95.726
96	4005 Karet campuran, tidak divulkanisasi	1.047	13.600
97	4008 Bentuk pelat, lembaran, strip, batang kecil dan profil dari karet	727	3.426
98	4009 Pembuluh, pipa dan selang dari karet divulkanisasi	10.282	415.685
99	4010 Ban atau belting pengangkut atau penggerak dari karet divulkanisasi	127.527	540.024
100	4012 Ban bertekanan, bekas atau ditelapaki lagi, dari karet	11.885	77.605
101	4015 Pakaian dan aksesoris pakaian	188.614	608.509
102	4016 Barang lain dari karet divulkanisasi selain karet keras	45.581	800.885
103	4017 Karet keras	572	4.842
104	4202 Kopor, tas dari kulit, plastik atau tekstil lainnya	7.150	34.182
105	4203 Pakaian dan perlengkapan pakaian dari kulit	350	2.711
106	4407 Kayu gergajian, diampelas, ketebalan lebih dari 6 mm	697.920	342.218
107	4410 Papan partikel atau sejenisnya	16.514	31.029
108	4412 Kayu lapis, panil lapisan kayu atau sejenisnya	137.500	132.710
109	4421 Barang lainnya dari kayu	3.162	21.610
110	4504 Gabus diaglomerasi	5	62
111	4703 Pulp kayu kimia, soda atau sulfat, selain dissolving grade	25.155.291	20.463.644
112	4801 Kertas koran, dalam gulungan atau lembaran	18.206	17.867
113	4818 Kertas Toilet dan semacamnya lebar tidak lebih dari 36 cm	125.165	196.523
114	4819 Kardus, peti, tas dari kertas atau karbon	103.701	20.541
115	4820 Buku daftar, buku bon, buku catatan dan sejenisnya	6	73
116	4821 Label kertas atau kertas karton	30	553
117	4823 Kertas, karton dan serat selulosa lainnya	15.400	25.166
118	4901 Buku cetakan, brosur, surat edaran dan sejenisnya	56	3.495
119	4911 Barang cetakan lainnya, termasuk gambar dan foto cetakan	17	728
120	5305 Serat kelapa, pisang manila, serat tekstil nabati lainnya	38.926	22.888
121	5401 Benang jahit dari filamen buatan	139	921
122	5603 Bukan tenunan, diresapi, dilapisi, ditutupi	12.008	24.638
123	5607 Benang pintal, tali, kabel, dan sejenisnya	102.022	119.099
124	5608 Jala dari benang pintal, tali atau tambang	3.000	14.255
125	5609 Barang dari benang, dan sejenisnya	3.658	14.291
125	5906 Kain tekstil berkaret	70	3.921
126	5909 Selang tekstil dan tabung tekstil sebagai pelindung bahan lain	2.411	109.729
127	5911 Produk tekstil untuk penggunaan teknis	49.164	2.847.816

No.	Kode dan Uraian HS 4 Digit		Berat (kg)	Nilai CIF (US\$)
(1)	(2)		(3)	(4)
128	6506	Topi dan tutup kepala lainnya, diberi garis	216	1.505
129	6507	Ikut kepala, pelapis topi, tutup topi	14	104
130	6601	Payung	8.054	42.189
131	6802	Batu monumen dan batu bangunan dikerjakan kecuali batu sabak	407.117	276.617
132	6804	Batu giling, batu asah	23.913	235.556
133	6805	Bubuk atau butir gosok, alami atau tiruan	77.505	800.439
134	6806	Wol terak, wol batuan dan wol mineral	912.195	1.641.013
135	6808	Panil, papan, ubin, balok, diaglomerasi dengan semen, gips	863	800
136	6810	Barang dari semen, beton atau batu tiruan	341.805.947	36.885.344
137	6811	Barang dari semen asbes, atau semen serat selulosa	530.851	132.400
138	6812	Serat asbes buatan pabrik	4	145
139	6813	Bahan gesekan, mis untuk kopling, rem, bhn dasar asbes	216	11.988
140	6814	Mika dan barang dari mika	7	290
141	6815	Barang dari batu atau zat mineral lainnya	138.997	223.146
142	6902	Batu bata, ubin balok dari keramik tahan panas	873.181	1.235.602
143	6903	Barang keramik tahan panas lainnya	39.738	295.529
144	6907	Ubin keramik dan batu pengeras jalan tidak dikilapkan	48.409.624	9.662.128
145	6909	Barang keramik untuk kebutuhan laboratorium	197.180	147.933
146	6910	Bak cuci, bak mandi, baskom, kloset, dari keramik	67.612	64.210
147	7009	Kaca cermin	363.698	180.166
148	7014	Barang kaca pemberi sinyal dan elemen optik dari kaca	5	57
150	7016	Balok pengeras, batu bata, ubin dan sejenisnya dari kaca padat	71.400	27.951
151	7019	Serat kaca dan barang dari padanya	564.725	3.984.677
153	7020	Barang lainnya dari kaca	7	258
154	7210	Produk canai besi baja, lebar lebih dari 600 mm, disepuh, dilapisi	3.025.424	3.637.264
157	7212	Produk canai besi baja, lebar kurang dari 600 mm, disepuh, dilapisi	1.055.339	856.945
158	7217	Kawat besi atau baja bukan paduan	3.260.793	3.250.910
159	7219	Produk canai lantainya dari baja stainless, lebar lebih dari 600 mm	42.276	163.147
160	7222	Batang dan batang kecil lainnya dari baja stainless;	8.514	31.039
162	7223	Kawat dari baja stainless	5	172
163	7225	Produk canai lantainya dari baja paduan lainnya, lebar lebih dari 600 mm	7.273.077	6.653.169
164	7228	Batang, batang kecil lainnya, profil, dari baja paduan lainnya	24.162	31.676
165	7302	Bahan konstruksi rel KA atau trem dari besi atau baja	9.077.160	10.299.216
166	7304	Buluh, pipa dan bentuk berongga, tanpa kampuh, dari besi atau baja	1.360.147	2.792.696
167	7306	Buluh, pipa, bentuk berongga lainnya misalnya dilas, dari besi atau baja	28.283	123.102
168	7307	Alat kelengkapan buluh atau pipa, dari besi atau baja	80.048	459.349
169	7308	Struktur atau bagian dari struktur misal jembatan, dari besi atau baja	12.380.213	30.713.298
170	7309	Tempat simpan, tangki, dari besi atau baja, kapasitas lebih dari 300 liter	27.700	81.683
171	7311	Kemasan untuk gas dibawah tekanan, atau gas cair, dari besi atau baja	9.723	34.021
172	7312	Kawat, kabel, tali, dipilin, dari besi atau baja, tidak terisolasi secara listrik	12.504	22.064
173	7314	Kain logam, anyaman kisi, jala, pagar, dari besi atau baja	20.224	34.490
174	7315	Rantai dan bagiannya, dari besi atau baja	154.655	770.727
175	7316	Jangkar, jangkar kecil dan bagiannya, dari besi atau baja	1.477	12.033
176	7318	Sekerup, baut, mur dan bagiannya, dari besi atau baja	257.054	491.305

No.	Kode dan Uraian HS 4 Digit		Berat (kg)	Nilai CIF (US\$)
(1)	(2)		(3)	(4)
177	7319	Jarum jahit, dan jarum lainnya, dari besi atau baja	3.206	169.394
178	7320	Pegas dan daun untuk pegas, dari besi atau baja	161	17.270
179	7322	Radiator untuk pemanasan sentral, pemanas dan pembagi udara, dari besi atau baja	515	25.600
180	7324	Perangkat saniter dan bagiannya, dari besi atau baja	40	270
181	7325	Barang tuangan lainnya dari besi atau baja	6.246	46.476
182	7326	Barang: lainnya dari besi atau baja	368.840	933.819
183	7407	Batang, batang kecil dan profil tembaga	20	850
184	7411	Pembuluh dan pipa tembaga	25	208
185	7412	Alat kelengkapan buluh dan pipa tembaga, sambungan, selongsong, elbow	29	862
186	7413	Kawat pilin, kawat, pita pelapis tidak termasuk listrik diisolasi	218	597
187	7415	Paku, pasak, paku payung, kokot, barang berulir dan barang semacamnya dari tembaga	3.984	13.696
188	7419	Barang lainnya dari tembaga	5.298	10.841
189	7604	Batang, batang kecil dan profil aluminium	128	32
190	7606	Pelat, lembaran dan strip aluminium, dengan ketebalan melebihi 0,2 mm	100.004	194.228
191	7608	Pembuluh dan pipa aluminium	32	82
192	7609	Alat kelengkapan buluh dan pipa dari aluminium, sambungan, selongsong, elbow	210	633
193	7610	Rangka aluminium, pintu jendela rangka bangunan dari aluminium	74.651	228.771
194	7614	Kawat pilin, kabe, dari aluminium	7.263	9.340
195	7615	Meja, barang dapur, brg lainnya untuk keperluan rumah tangga, dari aluminium	5.709	11.216
196	7616	Barang lainnya dari aluminium	8.471	100.373
197	7804	Pelat, lembaran, strip dan foil timbal; bubuk dan serpih timbal	4.429	2.540
198	7907	Barang lainnya dari seng	4.448	24.504
199	8101	Tungsten, wolfram dan barang terbuat dari padanya	30	2.132
200	8108	Titanium dan barang daripadanya	886	15.875
201	8202	Gergaji dan mata gergaji	12.526	23.001
203	8203	Kikir, tang, penjepit, gunting seng, pemotong pipa, catok, dan sejenisnya	188	4.268
204	8204	Kunci sekrup, kunci Inggris	2.430	9.232
205	8205	Perkakas tangan, alat pengebor, palu, pahat, obeng, dan sejenisnya	1.079	12.371
206	8207	Perkakas yang dipertukarkan digunakan untuk membor, mengempa, membubut, dan sejenisnya	827	22.889
207	8208	Pisau dan mata pisau untuk perkakas mekanik	8.475	43.775
208	8211	Pisau atau mata pisau, selain pos, seperti, pisau meja	4	72
209	8213	Gunting, gunting tukang jahit, dan mata pisau untuk gunting	6	42
210	8214	Gunting, gunting tukang jahit, dan gunting semacam itu serta bilahnya	17	46.690
211	8215	Gunting, gunting tukang jahit, dan gunting semacam itu serta bilahnya	21.456	17.252
212	8301	Gembok dan kunci dari logam tidak mulia	39	2.031
213	8302	Engsel, penyangga untuk sepatu, topi dan sejenisnya	28.948	92.613
214	8304	Lemari surat, lemari indeks, bak kertas, bak tempat alat kantor	1	1
215	8305	Alat kelengkapan untuk buku lembaran lepas, penjepit buku, dan sejenisnya	362	2.164
216	8306	Genta, gong atau sejenisnya, patung, bingkai, dari logam tidak mulia	850	5.676
217	8307	Tabung fleksibel dari logam tidak mulia	14.028	197.158
218	8308	Jepitan, gesper, lubang tali sepatu, manik manik, dari logam tidak mulia	640	429

No.	Kode dan Uraian HS 4 Digit		Berat (kg)	Nilai CIF (US\$)
(1)	(2)		(3)	(4)
219	8309	Sumbat, tutup dan penutup, dari logam tidak mulia	655	30.871
220	8310	Papan nama, papan isyarat, papan alamat, nomor, dari logam tidak mulia	6.007	331.408
221	8311	Kawat, batang kecil, pelat, elektroda, dari logam tidak mulia	5.020	5.090
222	8402	Ketel uap	38.265.330	127.785.252
223	8404	Instalasi pembantu untuk ketel dimaksud pos	2.475	15.000
224	8405	Producer gas atau generator gas air	501.892	1.276.820
225	8406	Turbin uap	3.732.009	38.473.937
226	8408	Mesin piston pembakaran dalam nyala kompresi	76.686	1.919.832
227	8409	Bagian yang cocok digunakan untuk mesin dimaksud pos 8407 atau 8408	137.226	3.114.779
228	8410	Turbin hidrolik, kincir air, dan regulatornya	446.001	3.358.598
229	8412	Mesin dan motor lainnya	23.078	812.311
230	8413	Pompa untuk barang cair, alat pengangkat barang cair	578.397	6.077.454
231	8414	Pompa udara, atau pompa vakum, kompresor udara, kipas angin, dan sejenisnya	289.453	4.698.708
232	8415	Mesin pengatur suhu udara	529	28.704
233	8416	Dapur pembakar dengan bahan bakar cair, padat yang dihancurkan atau gas	95.939	869.860
234	8417	Dapur api, tungku untuk industri	6.258.714	36.624.536
235	8418	Lemari es, lemari pembeku, lemari pendingin lainnya	2.018	20.566
236	8419	Mesin, perlengkapan pabrik atau laboratorium	19.477.332	144.864.423
237	8420	Mesin giling, selain untuk kaca atau logam	2.453	7.136
238	8421	Sentrifugal, termasuk pengering sentrifugal	2.767.073	35.791.558
239	8422	Mesin, untuk mencuci, membersihkan, menutup, menyegel, dan sebagainya	165.120	4.198.047
240	8423	Mesin timbangan, tidak termasuk yang kepekaannya 5 cg	26.030	391.793
241	8424	Mesin, penyemprot dan penyebar brg cair	26.781	129.073
242	8425	Katrol, dan pesawat pengangkut selain lift bejana	200.357	1.181.941
243	8426	Derek kapal, rangka pengangkat yang dapat berpindahe	404.348	1.404.932
244	8427	Truk forklift, truk kerja lainnya	65.742	418.436
246	8428	Mesin, pengangkat, pemindah, pemuat dan pembongkar	740.736	4.190.146
247	8429	Buldozer, engeldozer, mesin perata jalan, mesin pengikis, sekop mekanik, dan sejenisnya	146.752	597.607
248	8430	Mesin pancang tiang, bajak dan blower salju, mesin bor	2.919.410	4.893.560
249	8431	Bagian yang cocok atau semata mata cocok untuk mesin dari pos 8425-8430	833.129	7.615.875
250	8432	Mesin pertanian, perkebunan dan kehutanan	166.403	840.955
251	8433	Mesin tuai, termasuk pengepak jerami, mesin penyabit rumput, dan sejenisnya	476.499	2.922.352
252	8436	Mesin pertanian, perkebunan dan kehutanan lainnya	122.003	253.086
253	8437	Mesin, pembersih dan pemilih biji, untuk gandum dan kacang	356.929	1.199.697
254	8438	Mesin yang tidak dirinci dalam pos, untuk preparat industri atau pabrik	2.819	12.514
255	8439	Mesin untuk membuat pulp dari bahan serat selulosa	305.350	2.037.220
256	8441	Mesin lainnya untuk membuat pulp kertas	145.346	1.220.594
257	8443	Mesin cetak, termasuk mesin cetak ink jet, mesin bantu untuk percetakan	1.530	11.185
258	8450	Mesin cuci yang biasa digunakan untuk rumah tangga dan binatu	3.630	10.560
259	8451	Mesin pembersih, pemeras, pengering, penyetrica, finishing, barang tekstil	2.516	7.320
260	8452	Mesin jahit dan perlengkapannya, termasuk jarumnya	8	41
261	8455	Mesin canai, logam	52.996	211.400
262	8456	Mesin pemotong, dengan sinar laser atau sinar lainnya	1.265	705

No.	Kode dan Uraian HS 4 Digit		Berat (kg)	Nilai CIF (US\$)
(1)	(2)		(3)	(4)
263	8458	Mesin BUBUT untuk logam	15.361	68.500
264	8459	Perkakas mesin, untuk menggali, mengebor, membuat jalur, untuk logam	7.032	28.278
265	8460	Mesin penghalus, penajam, finishing, untuk logam	6	144
266	8461	Perkakas mesin untuk menyerut, membentuk, membuat roda gigi, untuk logam	25	441
267	8462	Mesin untuk ngempa, membengkokkan, memalu, menumbuk, dan sebagainya, untuk logam	9.973	39.527
268	8463	Mesin lainnya, untuk mengerjakan logam, tanpa menghilangkan bahan	14.872	96.543
269	8465	Mesin, untuk mengerjakan kayu, gabus, tulang, karet keras, plastik keras dan sebagainya	9.142.833	111.733.923
270	8466	Spare part, cocok untuk mesin dimaksud 8456-8465	18.415	173.959
271	8467	Perkakas tangan, digerakkan secara pneumatik, hidrolik	1.781	65.871
272	8468	Mesin dan aparat untuk menyolder, las, mematri dan sejenisnya	197	1.056
273	8471	Mesin pengolah data, pesawat baca magnetik dan optik	1.986	6.598
274	8472	Mesin kantor lainnya; mesin peruncing, mesin pembuat logam, dan sebagainya	3	17
275	8473	Spare part, cocok untuk mesin dimaksud 8470-8472	270	7.083
276	8474	Mesin pemilih, pemisah, penghancur, pembentuk, untuk bijih mineral dan mineral padat	690.392	4.708.780
277	8477	Mesin, untuk karet atau plastik	322.549	5.650.641
278	8479	Mesin atau pesawat mekanik, memiliki fungsi tersendiri	7.000.257	58.308.713
279	8480	Kotak bentukan untuk dapur api logam	4.009	14.530
280	8481	Keran, klep, katup untuk pipa, tangki, ketel uap, tong dan sejenisnya	158.566	2.967.712
281	8482	Bantalan peluru atau bantalan gulung	90.742	700.885
282	8483	Poros penggerak dan engkol, kotak roda gigi dan penukar	158.722	3.253.872
283	8484	Paking dan penutup semacam itu	24.157	1.022.850
284	8486	Mesin untuk boule atau wafer semikonduktor	59	34
285	8487	Mesin untuk boule atau wafer semikonduktor	8.302	200.811
286	8501	Motor dan generator listrik, tidak termasuk spare part	25.074	197.206
287	8502	Perangkat pembangkit tenaga listrik dan konverter berputar	220.742	2.622.503
288	8503	Bagian yang cocok digunakan oleh mesin pada pos 8501 atau 8502	2.539	105.870
289	8504	Transformator listrik, penukar arus statis	588.558	4.588.933
290	8505	Magnet listrik, magnet tetap, chuck, klem	862	32.844
291	8507	Akumulator listrik, termasuk separatomya	14.112	437.774
292	8510	Alat cukur, alat pangkas rambut dan peralatan penghilang rambut, dengan motor listrik terpasang	3.517	5.816
293	8511	Dinamo magnet, busi penyala, starter, generator lainnya	67.464	546.977
294	8512	Perlengkapan penerangan dan pemberi isyarat listrik	20.466	294.500
295	8513	Lampu listrik, dapat berfungsi dengan sumber energinya	205	646
296	8514	Dapur dan tungku listrik, untuk industri dan laboratorium	630	2.455
297	8515	Mesin dan aparat untuk patri atau las, dijalankan dengan listrik	8.768	71.622
298	8516	Pesawat pemanas; pengalir air panas, pengering tangan	313	2.964
299	8517	Aparat listrik untuk jaringan telepon dan telegraf	13.834	327.374
300	8523	Media kosong yang digunakan untuk merekam, terutama suara	18.667	19.080
301	8526	Aparatus radar, aparatus pembantu radio navigasi dan aparatus radio kendali jarak jauh	690	33.089
302	8528	Alat penerima untuk televisi, monitor dan proyektor video	588	19.845
303	8531	Pesawat listrik pemberi isyarat suara atau gambar	1.065	93.740

No.	Kode dan Uraian HS 4 Digit		Berat (kg)	Nilai CIF (US\$)
(1)	(2)		(3)	(4)
304	8532	Kapasitor listrik, tetap, variabel atau dapat disesuaikan (pre-set)	249	11.443
305	8533	Resistor listrik selain resistor panas	222	28.423
306	8535	Sekering, penangkal petir, tegangan lebih dari 1000 volt	17.036	77.281
307	8536	Sekering, penangkal petir, tegangan kurang dari 1000 volt	64.588	751.594
308	8537	Papan, kabinet, dilengkapi minimal dua alat dari pos 8535 atau 8536	221.129	5.853.499
309	8538	Sparepart yang sesuai untuk perangkat pada pos 8535-8537	6.822	152.193
310	8539	Lampu pijar listrik atau lampu pembuang muatan listrik	12.742	58.537
311	8541	Dioda, transistor dan alat semi konduktor lainnya	23	1.258
312	8543	Mesin dan aparatus elektrik, mempunyai fungsi tersendiri	78.084	4.286.437
313	8544	Kawat dilsolasi dan konduktor listrik dilsolasi lainnya	311.905	2.506.383
314	8545	Elektroda karbon, sikat karbon, karbon lampu, dan sejenisnya	1.612	33.562
315	8546	Isolator listrik dari berbagai bahan	299	1.094
316	8547	Perlengkapan isolasi untuk mesin, alat listrik	12.789	27.431
317	8607	Bagian dari lokomotif atau kendaraan rel kereta api atau trem atau gerbong	70.160	344.182
318	8609	Peti kemas, dirancang untuk dibawa dengan satu atau lebih alat angkut	66.346.309	39.835.212
319	8701	Traktor selain pada pos 8709	518.521	3.643.429
320	8704	Kendaraan bermotor untuk pengangkutan barang	633.998	2.490.000
321	8705	Kendaraan bermotor pengangkutan khusus, misalnyal mobil pemadam	48.552	800.000
322	8707	Karoseri kendaraan bermotor dari pos 8701-8705	5.801	20.800
323	8708	Sparepart kendaan bermotor dari pos 8701-8705	145.732	4.543.349
324	8709	Truk kerja, berdaya gerak sendiri, tidak dilengkapi alat pengangkat	1.255	700
325	8714	Bagian dan perlengkapan kendaraan dari pos 8711-8713	1.675.017	1.887.559
326	8716	Trailer dan semi trailer dan kendaraan lainnya	85.936	152.209
327	8807	Bagian dari barang pada pos 88.01, 88.02 atau 88.06.	1.601	36.120
328	8904	Kapal penarik dan pendorong	218.000	1.224.194
329	8906	Kendaraan air lainnya, termasuk kapal perang dan perahu penyelamat selain sampan	6.965	32.303
330	8907	Bangunan terapung lainnya, mis rakit, dermaga labuhan, pelampung dan rambu	362	2.178
331	9001	Serat optik, lensa, prisma, cermin, dan sejenisnya, tidak dikerjakan secara optik	110	732
332	9004	Bingkai kacamata, termasuk kacamata pelindung, dan bagiannya	7	520
333	9010	Aparat dan perlengkapan laboratorium fotografi	15	750
334	9015	Instrumen, ukur tanah, hidrografi, oseanografi, hidrologi dan sejenisnya	154	3.261
335	9017	Instrumen, gambar, hitung matematik, mesin perancang, pantograf dan perangkatnya	1.021	9.296
336	9020	Pesawat napas dan topeng gas lainnya	25	113
337	9022	Aparat yang didasarkan atas penggunaan sinar X	6.629	356.643
338	9024	Mesin dan pesawat untuk menguji kekuatan, kekerasan, kepadatan, dan sebagainya	2.899	126.018
339	9025	Hidrometer, termometer, pirometer, barometer, dan sejenisnya	3.537	176.091
340	9026	Instrumen atau alat untuk mengukur arus, tinggi, tekanan dari cairan atau gas	29.762	1.107.165
341	9027	Instrumen atau alat untuk analisa fisik atau kimia	16.251	313.753
342	9028	Meteran pemakaian, untuk gas, listrik, dan cairan	125	1.017
343	9029	Pesawat hitung produksi, meteran taksi, pesawat ukur jarak	1.365	73.619
344	9030	Oskiloskop, alat pengukur radiasi ionisasi, multimeter, dan sejenisnya	5.105	465.207



No.	Kode dan Uraian HS 4 Digit		Berat (kg)	Nilai CIF (US\$)
(1)	(2)		(3)	(4)
345	9031	Mesin pengimbang bagian mekanik, proyektor profil, yang belum dirinci lainnya	11.492	570.480
346	9032	Instrumen dan aparatus pengatur atau pengontrol otomatis	5.934	284.546
347	9033	Bagian dan perlengkapan lain yang belum masuk ke pos manapun pada bab	327	4.150
348	9106	Pencatat waktu lainnya, termasuk pencatat waktu parkir	7	315
349	9107	Pencatat waktu lainnya, termasuk pencatat waktu parkir	26	1.599
350	9208	Kotak musik, gergaji musik, dan instrumen musik lainnya	1	41
351	9401	Tempat duduk dan bagiannya, selain dari pos	84.999	138.119
352	9403	Perabot rumah lainnya dan bagiannya	569.413	938.148
353	9405	Lampu dan alat kelengkapan penerangan termasuk lampu senter	2.121	11.063
354	9406	Bangunan prapabrikasi	689.477	1.444.208
355	9506	Barang dan peralatan untuk latihan fisik	54.615	145.837
356	9508	Komedi putar, ayunan, kamar tembak dan permainan taman hiburan lainnya	28.000	111.680
357	9603	Sapu, sikat gigi, sikat cukur, kuas dan sebagainya, untuk kebersihan	158.443	290.707
358	9608	Pena ball point, felt tipped, pulpen, pensil dan sejenisnya	10.804	64.347
359	9609	Pensil dan kapur gambar	1.032	5.063
360	9610	Batu tulis, papan tulis	7	47
361	9611	Segala model dan bentuk cap, untuk materai, cap tanggal dan sebagainya	1	52
362	9618	Orang orangan dan boneka tukang jahit lainnya	570	3.888
363	9901	Peranti lunak dan barang digital lainnya yang ditransmisikan secara elektronik.	16	2.471.750
<b>TOTAL IMPOR</b>			<b>1.361.184.534</b>	<b>1.164.403.304</b>

**Lampiran 4**  
**Impor Sumatera Selatan Menurut Bulan dan Pelabuhan Bongkar, 2023**

<b>Bulan</b>	<b>Pelabuhan Bongkar</b>	<b>Berat (kg)</b>	<b>Nilai CIF (US\$)</b>
(1)	(2)	(3)	(4)
Januari	Air Sugihan	1.427.473	1.987.556
	Musi River/Boom Baru	82.055.179	47.982.601
<b>Total Januari</b>		<b>83.482.652</b>	<b>49.970.157</b>
Februari	Air Sugihan	2.966.416	5.124.221
	Mahmud Badaruddin II Airport	162	10.647
	Musi River/Boom Baru	68.097.755	40.502.256
<b>Total Februari</b>		<b>71.064.333</b>	<b>45.637.124</b>
Maret	Air Sugihan	2.302.842	2.176.609
	Musi River/Boom Baru	96.009.699	55.273.243
	Palembang - Plaju	5.416.955	4.512.882
<b>Total Maret</b>		<b>103.729.496</b>	<b>61.962.734</b>
April	Air Sugihan	42.131.265	16.519.091
	Musi River/Boom Baru	56.666.457	41.363.221
<b>Total April</b>		<b>98.797.722</b>	<b>57.882.312</b>
Mei	Air Sugihan	52.367.477	44.721.565
	Mahmud Badaruddin II Airport	16	2.471.750
	Musi River/Boom Baru	51.413.820	42.060.131
	Palembang - Plaju	5.851.341	4.871.551
<b>Total Mei</b>		<b>109.632.654</b>	<b>94.124.997</b>
Juni	Air Sugihan	51.737.527	15.490.761
	Mahmud Badaruddin II Airport	87	2.250
	Musi River/Boom Baru	36.823.681	30.485.438
<b>Total Juni</b>		<b>88.561.295</b>	<b>45.978.449</b>
Juli	Air Sugihan	84.982.976	29.432.661
	Musi River/Boom Baru	69.846.679	39.162.895
<b>Total Juli</b>		<b>154.829.655</b>	<b>68.595.556</b>
Agustus	Air Sugihan	36.838.140	73.288.037
	Mahmud Badaruddin II Airport	239	380.087
	Musi River/Boom Baru	64.827.130	69.122.233
<b>Total Agustus</b>		<b>101.665.509</b>	<b>142.790.357</b>
September	Air Sugihan	44.556.750	46.357.340
	Mahmud Badaruddin II Airport	139	1.883
	Musi River/Boom Baru	95.098.524	74.524.439
	Palembang - Plaju	3.343.148	2.989.464
<b>Total September</b>		<b>142.998.561</b>	<b>123.873.126</b>
Oktober	Air Sugihan	83.326.811	82.632.762
	Mahmud Badaruddin II Airport	84	58.370
	Musi River/Boom Baru	69.231.667	61.111.425
	Palembang - Plaju	48.580	1.336.351
<b>Total Oktober</b>		<b>152.607.142</b>	<b>145.138.908</b>

<b>Bulan</b>	<b>Pelabuhan Bongkar</b>	<b>Berat (kg)</b>	<b>Nilai CIF (US\$)</b>
(1)	(2)	(3)	(4)
November	Air Sugihan	52.747.922	92.401.721
	Mahmud Badaruddin li Airport	93	89.431
	Musi River/Boom Baru	55.036.148	56.817.919
	Palembang - Plaju	105.200	12.454
<b>Total November</b>		<b>107.889.363</b>	<b>149.321.525</b>
Desember	Mahmud Badaruddin li Airport	74	2.100
	Musi River/Boom Baru	145.926.078	179.125.959
<b>Total Desember</b>		<b>145.926.152</b>	<b>179.128.059</b>
<b>TOTAL IMPOR</b>		<b>1.361.184.534</b>	<b>1.164.403.304</b>

<https://sumsel.bps.go.id>

**Lampiran 5**  
**Impor Sumatera Selatan Menurut Pelabuhan Bongkar dan Negara Asal, 2023**

Uraian Kode HS 4 Digit dan Negara Asal	Berat (kg)	Nilai CIF (US\$)
(1)	(2)	(3)
<b>Air Sugihan</b>	<b>455.385.599</b>	<b>410.132.324</b>
Amerika Serikat	258.934	2.769.583
Australia	96.624.350	5.330.874
Belanda	12.553	1.816.302
Denmark	105.614	275.659
Estonia	46.940	1.506.395
Finlandia	1.265.386	36.816.612
Hungaria	893.711	6.477.390
India	5.001	76.535
Indonesia	67.261	108.772
Italia	41.570	536.822
Jepang	57	80.836
Jerman	1.730.432	7.328.781
Kanada	17.693.833	15.066.223
Korea Selatan	110	50.985
Malaysia	241.847.080	26.104.911
Oman	3.030.940	463.735
Perancis	6.139.667	4.512.892
Polandia	5.303	105.599
Romania	994.204	9.091.726
Slovenia	16.970	114.834
Spanyol	18.000	56.160
Swedia	2.212.091	18.099.521
Taiwan	432.400	306.035
Thailand	5.804.054	1.945.644
Tiongkok	74.611.324	257.372.122
Turki	430.830	95.365
Vietnam	1.096.984	13.622.011
<b>Mahmud Badaruddin li Airport</b>	<b>894</b>	<b>3.016.518</b>
Australia	139	1.883
Jepang	511	526.855
Jerman	67	11.680
Malaysia	161	4.350
Tiongkok	16	2.471.750
<b>Musi River/Boom Baru</b>	<b>891.032.817</b>	<b>737.531.760</b>
Afrika Selatan	23.828	195.476
Amerika Serikat	993.553	14.024.253
Arab Saudi	670.612	2.911.295
Argentina	6	406
Australia	34.404.985	3.714.640

Uraian Kode HS 4 Digit dan Negara Asal	Berat (kg)	Nilai CIF (US\$)
(1)	(2)	(3)
Austria	935.398	18.050.803
Bangladesh	120.000	52.800
Belanda	7	354
Belgia	79	6.123
Bolivia	616.000	320.320
Bosnia And Herzegovina	172	8.637
Brazil	14.638	448.550
Bulgaria	23.088	24.466
Denmark	98.161	394.739
Dominican Republic	8	448
Ecuador	12.000	7.380
Estonia	15	990
Ethopia	720.000	861.730
Finlandia	165.699	3.919.418
Francis	9.929	304.232
Ghana	417.840	300.868
Hong Kong	187.796	94.158
Hungaria	245.740	1.534.260
India	12.195.883	8.749.752
Indonesia	2	196
Inggris	5.215.204	1.638.908
Irlandia	19	1.133
Italia	102.839	4.027.562
Jamaika	24	1.055
Jepang	1.526.062	4.891.287
Jerman	12.366.323	11.600.083
Jordan	12.268.720	1.792.501
Kanada	1.350.383	3.187.862
Korea Selatan	4.703.448	2.183.703
Kosta Rika	80	3.981
Laos	41.034.718	18.394.283
Malaysia	142.878.911	48.804.927
Malta	3	76
Marshall Island	379.000	82.312
Meksiko	61.631	3.166.012
Mesir	24.047.931	2.385.041
Myanmar	5.400.000	3.422.685
Norwegia	2.518.060	1.613.310
Pakistan	76.750	187.589
Pantai Gading	103.012.878	79.596.714
Philipina	524.115	551.266
Polandia	2.548	73.848
Portugal	2	189
Republik Ceko	22.011	1.154.122

Uraian Kode HS 4 Digit dan Negara Asal	Berat (kg)	Nilai CIF (US\$)
(1)	(2)	(3)
Romania	258.954	2.023.541
Rusia	9.227.989	2.960.116
Selandia Baru	674	36.421
Singapura	52.427.405	28.954.553
Slovakia	262	17.384
Slovenia	21	1.898
Spanyol	180.256	401.392
Swedia	779.463	5.900.915
Swiss	168	16.110
Taiwan	460.538	615.955
Thailand	55.868.296	39.935.111
Tiongkok	285.335.856	362.955.268
Tunisia	1.824.217	1.501.014
Turki	61.496	167.128
Uni Emirat Arab	519.626	244.850
Viet Nam	74.716.496	47.052.982
Yaman	24.000	60.300
Zimbabwe	1	79
<b>Palembang - Plaju</b>	<b>14.765.224</b>	<b>13.722.702</b>
Inggris	48.580	1.336.351
Singapura	14.611.444	12.373.897
Tiongkok	105.200	12.454
<b>TOTAL IMPOR</b>	<b>1.361.184.534</b>	<b>1.164.403.304</b>

**Lampiran 6**  
**Impor Sumatera Selatan Menurut Sektor dan Negara Asal, 2023**

Uraian Kode HS 4 Digit dan Negara Asal	Berat (kg)	Nilai CIF (US\$)
(1)	(2)	(3)
<b>Industri Pengolahan</b>	<b>1.344.197.524</b>	<b>1.160.562.770</b>
Amerika Serikat	1.071.047	16.715.454
Dubai	519.626	244.850
Argentina	6	406
Austria	935.398	18.050.803
Australia	130.952.014	9.016.703
Bosnia and Herzegovina	172	8.637
Bangladesh	120.000	52.800
Belgia	79	6.123
Bulgaria	88	4.571
Brazil	14.638	448.550
Kanada	19.044.216	18.254.085
Swiss	168	16.110
Pantai Gading	103.012.878	79.596.714
Tiongkok	356.495.296	621.888.821
Kosta Rika	80	3.981
Republik Ceko	22.011	1.154.122
Jerman	8.040.462	18.192.641
Denmark	203.775	670.398
Dominician Republic	8	448
Ecuador	12.000	7.380
Estonia	46.955	1.507.385
Mesir	24.047.931	2.385.041
Spanyol	198.256	457.552
Finlandia	1.431.085	40.736.030
Francis	6.149.596	4.817.124
Inggris	5.263.784	2.975.259
Ghana	417.840	300.868
Hongkong	187.796	94.158
Hungaria	1.139.451	8.011.650
Indonesia	67.263	108.968
Irlandia	19	1.133
India	11.421.984	8.677.894
Italia	144.409	4.564.384
Jamaika	24	1.055
Jordan	12.268.720	1.792.501
Jepang	1.526.630	5.498.978
Korea Selatan	4.703.558	2.234.688
Laos	41.034.718	18.394.283
Marshall Islands	379.000	82.312
Myanmar	5.200.000	3.206.000

Uraian Kode HS 4 Digit dan Negara Asal	Berat (kg)	Nilai CIF (US\$)
(1)	(2)	(3)
Malta	3	76
Meksiko	61.631	3.166.012
Malaysia	380.076.152	74.645.118
Belanda	12.560	1.816.656
Norwegia	2.518.060	1.613.310
Selandia Baru	674	36.421
Oman	3.030.940	463.735
Philipina	524.115	551.266
Polandia	7.851	179.447
Portugal	2	189
Romania	1.253.158	11.115.267
Rusia	9.227.989	2.960.116
Arab Sausi	670.612	2.911.295
Swedia	2.991.554	24.000.436
Singapura	67.038.849	41.328.450
Slovenia	16.991	116.732
Slovakia	262	17.384
Thailand	61.622.350	41.843.655
Tunisia	1.824.217	1.501.014
Turki	492.326	262.493
Taiwan	892.938	921.990
Viet Nam	75.813.480	60.674.993
Yaman	24.000	60.300
Afrika Selatan	23.828	195.476
Zimbabwe	1	79
<b>Pertambangan</b>	<b>15.483.800</b>	<b>2.033.317</b>
Bolivia	616.000	320.320
Tiongkok	3.224.000	525.018
Jerman	6.056.360	747.903
India	756.000	92.624
Malaysia	4.650.000	269.070
Amerika Serikat	181.440	78.382
<b>Pertanian</b>	<b>2 099 384</b>	<b>2 511 418</b>
Australia	77.460	30.694
Bulgaria	23.000	19.895
Tiongkok	333.100	397.755
Ethopia	720.000	861.730
India	22.900	55.769
Myanmar	200.000	216.685
Pakistan	76.750	187.589
Thailand	50.000	37.100
<b>TOTAL IMPOR</b>	<b>1.361.184.534</b>	<b>1.164.403.304</b>



**Lampiran 7**  
**Impor Sumatera Selatan Menurut Kode HS 4 Digit dan Negara Asal, 2023**

Uraian Kode HS 4 digit dan Negara Asal	Berat (Kg)	Nilai CIF (US\$)
<b>0713</b>	<b>1.292.500</b>	<b>1.456.110</b>
<b>Sayuran polongan dikeringkan</b>	<b>1.292.500</b>	<b>1.456.110</b>
TIONGKOK	320.500	338.385
ETHIOPIA	720.000	861.730
INDIA	2.000	2.210
MYANMAR	200.000	216.685
THAILAND	50.000	37.100
<b>0804</b>	<b>250.000</b>	<b>236.300</b>
<b>Korma, buah ara, nanas, alpokat, jambu, mangga dan manggis</b>	<b>250.000</b>	<b>236.300</b>
MESIR	250.000	236.300
<b>0806</b>	<b>9.000</b>	<b>11.625</b>
<b>Anggur</b>	<b>9.000</b>	<b>11.625</b>
INDIA	9.000	11.625
<b>0904</b>	<b>125.000</b>	<b>162.425</b>
<b>Lada Bubuk</b>	<b>125.000</b>	<b>162.425</b>
TIONGKOK	75.000	106.425
INDIA	50.000	56.000
<b>0908</b>	<b>600</b>	<b>9.910</b>
<b>Biji pala, bunga pala dan kapulaga</b>	<b>600</b>	<b>9.910</b>
INDIA	600	9.910
<b>0909</b>	<b>114.350</b>	<b>269.024</b>
<b>Biji adas manis, badian, adas pedas, ketumbar, jintan, juniper</b>	<b>114.350</b>	<b>269.024</b>
BULGARIA	23.000	19.895
TIONGKOK	12.600	59.370
INDIA	2.000	2.170
PAKISTAN	76.750	187.589
<b>0910</b>	<b>12.100</b>	<b>41.800</b>
<b>jahe, saffron, turmeric (curcuma), thyme, daun salam,kari dan rempah-rempah</b>	<b>7.600</b>	<b>35.575</b>
MALAYSIA	7.600	35.575
<b>Tanaman Obat, Aromatik, Dan Rempah-Rempah</b>	<b>4.500</b>	<b>6.225</b>
INDIA	4.500	6.225
<b>1001</b>	<b>77.460</b>	<b>30.694</b>
<b>Gandum dan meslin</b>	<b>77.460</b>	<b>30.694</b>
AUSTRALIA	77.460	30.694
<b>1006</b>	<b>88.261.750</b>	<b>50.781.913</b>
<b>Beras</b>	<b>88.261.750</b>	<b>50.781.913</b>
MYANMAR	5.000.000	3.110.000
THAILAND	50.361.750	28.927.513
VIETNAM	32.900.000	18.744.400
<b>1202</b>	<b>634.205</b>	<b>797.630</b>
<b>Kacang tanah</b>	<b>634.205</b>	<b>797.630</b>

TIONGKOK	48.675	58.945
INDIA	585.530	738.685
<b>1207</b>	<b>13.800</b>	<b>35.254</b>
<b>Biji dan buah lainnya yang mengandung minyak</b>	<b>13.800</b>	<b>35.254</b>
INDIA	13.800	35.254
<b>1302</b>	<b>20.000</b>	<b>28.800</b>
<b>Sap dan ekstrak nabati; zat pektik, pektinat dan pektat; Agar-agar dan lendir serta bahan pengental lainnya</b>	<b>20.000</b>	<b>28.800</b>
INDIA	20.000	28.800
<b>1516</b>	<b>200.000</b>	<b>96.000</b>
<b>Minyak Makan Dan Lemak Nabati</b>	<b>200.000</b>	<b>96.000</b>
MYANMAR	200.000	96.000
<b>2101</b>	<b>10.800</b>	<b>47.520</b>
<b>Olahan Kopi Dan Teh</b>	<b>10.800</b>	<b>47.520</b>
TIONGKOK	10.800	47.520
<b>2304</b>	<b>212.377</b>	<b>157.240</b>
<b>Bungkil Dan Residu</b>	<b>212.377</b>	<b>157.240</b>
INDIA	212.377	157.240
<b>2309</b>	<b>1.265.117</b>	<b>1.468.748</b>
<b>Makanan Hewan</b>	<b>1.265.117</b>	<b>1.468.748</b>
TIONGKOK	1.265.117	1.468.748
<b>2501</b>	<b>114.138.000</b>	<b>5.979.023</b>
<b>Garam termasuk garam meja</b>	<b>114.138.000</b>	<b>5.979.023</b>
AUSTRALIA	114.138.000	5.979.023
<b>2503</b>	<b>10.794.460</b>	<b>1.640.128</b>
<b>Belerang dari segala jenis, selain belerang sublimasi, belerang hasil endapan dan belerang koloidal</b>	<b>10.794.460</b>	<b>1.640.128</b>
KOREA SELATAN	4.219.200	628.793
ARAB SAUDI	475.160	80.777
SINGAPURA	6.100.100	930.558
<b>2519</b>	<b>3.224.000</b>	<b>525.018</b>
<b>Magnesium karbonat alam, magnesit</b>	<b>3.224.000</b>	<b>525.018</b>
TIONGKOK	3.224.000	525.018
<b>2521</b>	<b>4.650.000</b>	<b>269.070</b>
<b>Fluks batu kapur</b>	<b>4.650.000</b>	<b>269.070</b>
MALAYSIA	4.650.000	269.070
<b>2522</b>	<b>34.302.940</b>	<b>4.247.335</b>
<b>Kapur Tohor</b>	<b>34.302.940</b>	<b>4.247.335</b>
MALAYSIA	27.168.000	3.296.328
OMAN	3.030.940	463.735
THAILAND	4.104.000	487.272
<b>2526</b>	<b>181.440</b>	<b>78.382</b>
<b>Steatit alam</b>	<b>181.440</b>	<b>78.382</b>
AMERIKA SERIKAT	181.440	78.382
<b>2528</b>	<b>616.000</b>	<b>320.320</b>
<b>Borat alam dan konsentratnya</b>	<b>616.000</b>	<b>320.320</b>
BOLIVIA	616.000	320.320

<b>2529</b>	<b>756.000</b>	<b>92.624</b>
<b>Felspar, leusit</b>	<b>756.000</b>	<b>92.624</b>
INDIA	756.000	92.624
<b>2530</b>	<b>6.056.360</b>	<b>747.903</b>
<b>Bahan Mineral Lainnya</b>	<b>6.056.360</b>	<b>747.903</b>
JERMAN	6.056.360	747.903
<b>2710</b>	<b>15.476.443</b>	<b>14.843.466</b>
<b>Minyak petroleum dan minyak yang diperoleh dari mineral mengandung bitumen</b>	<b>15.476.443</b>	<b>14.843.466</b>
SINGAPURA	15.476.443	14.843.466
<b>2712</b>	<b>2.964.260</b>	<b>2.298.679</b>
<b>Jeli petroleum, malam parafin, malam petroleum mikrokristalin</b>	<b>2.964.260</b>	<b>2.298.679</b>
TIONGKOK	59.145	103.761
MALAYSIA	2.905.115	2.194.918
<b>2713</b>	<b>45.140.469</b>	<b>23.997.602</b>
<b>Kokas petroleum, bitumen petroleum dan residu lainnya</b>	<b>45.140.469</b>	<b>23.997.602</b>
DUBAI	498.625	225.379
SINGAPURA	44.641.844	23.772.223
<b>2802</b>	<b>484.580</b>	<b>110.308</b>
<b>Belerang, basil sublimasi atau endapan; belerang koloidal</b>	<b>484.580</b>	<b>110.308</b>
TURKI	484.580	110.308
<b>2806</b>	<b>3.550</b>	<b>16.135</b>
<b>Hidrogen klorida (asam klorida)</b>	<b>3.550</b>	<b>16.135</b>
TIONGKOK	3.550	16.135
<b>2809</b>	<b>440.900</b>	<b>598.479</b>
<b>Difosfor pentaoksida, asam fosfat, asam polifosfat</b>	<b>440.900</b>	<b>598.479</b>
TIONGKOK	440.900	598.479
<b>2811</b>	<b>10.000</b>	<b>20.500</b>
<b>Asam anorganik lainnya</b>	<b>10.000</b>	<b>20.500</b>
TIONGKOK	10.000	20.500
<b>2818</b>	<b>399.000</b>	<b>121.205</b>
<b>Korundum artifisial, aluminium oksida, dan aluminium hidroksida</b>	<b>399.000</b>	<b>121.205</b>
TIONGKOK	399.000	121.205
<b>2825</b>	<b>100.000</b>	<b>300.000</b>
<b>Hidrazin dan hidroksilamin serta garam anorganiknya</b>	<b>100.000</b>	<b>300.000</b>
JEPANG	100.000	300.000
<b>2827</b>	<b>3.443.520</b>	<b>801.852</b>
<b>Klorida, klorida oksida, dan klorida hidroksida</b>	<b>408.000</b>	<b>99.120</b>
TIONGKOK	408.000	99.120
<b>KIMIA DASAR ANORGANIK LAINNYA</b>	<b>3.035.520</b>	<b>702.732</b>
TIONGKOK	3.035.520	702.732
<b>2833</b>	<b>33.002.400</b>	<b>3.068.665</b>
<b>Sulfat, alum, peroksosulfat (persulfat)</b>	<b>33.002.400</b>	<b>3.068.665</b>
TIONGKOK	32.882.400	2.968.945
TAIWAN	120.000	99.720
<b>2836</b>	<b>262.000</b>	<b>324.000</b>

<b>Karbonat, perokarbonat</b>	<b>262.000</b>	<b>324.000</b>
TIONGKOK	10.000	4.400
KOREA SELATAN	22.000	27.500
TAIWAN	230.000	292.100
<b>2841</b>	<b>16.000</b>	<b>25.600</b>
<b>Garam dari asam oksometalik atau asam peroksometalik</b>	<b>16.000</b>	<b>25.600</b>
KOREA SELATAN	16.000	25.600
<b>2842</b>	<b>12.000</b>	<b>5.000</b>
<b>Garam lainnya dari asam anorganik atau asam perokso</b>	<b>12.000</b>	<b>5.000</b>
TIONGKOK	12.000	5.000
<b>2847</b>	<b>4.220.000</b>	<b>2.778.450</b>
<b>Hidrogen peroksida, dipadatkan dengan urea maupun tidak</b>	<b>4.220.000</b>	<b>2.778.450</b>
BANGLADESH	120.000	52.800
THAILAND	4.100.000	2.725.650
<b>2906</b>	<b>940</b>	<b>24.440</b>
<b>Kimia Dasar Organik Yang Bersumber Dari Hasil Pertanian (Alkohol Siklik)</b>	<b>940</b>	<b>24.440</b>
TIONGKOK	940	24.440
<b>2914</b>	<b>450</b>	<b>1.575</b>
<b>Keton dan kinon</b>	<b>450</b>	<b>1.575</b>
TIONGKOK	450	1.575
<b>2916</b>	<b>108.000</b>	<b>197.192</b>
<b>Kimia Dasar Organik Yang Bersumber Dari Hasil Pertanian (Asam monokarboksilat asiklik tidak jenuh)</b>	<b>108.000</b>	<b>197.192</b>
TIONGKOK	108.000	197.192
<b>2918</b>	<b>478.237</b>	<b>522.299</b>
<b>Asam karboksilat dengan fungsi oksigen tambahan dan anhidrida</b>	<b>478.237</b>	<b>522.299</b>
BRAZIL	8.000	26.240
TIONGKOK	370.237	332.859
KOREA SELATAN	100.000	163.200
<b>2921</b>	<b>48.000</b>	<b>98.080</b>
<b>Kimia Dasar Organik Yang Bersumber Dari Hasil Pertanian (Senyawa berfungsi amina)</b>	<b>48.000</b>	<b>98.080</b>
TIONGKOK	48.000	98.080
<b>2922</b>	<b>24.000</b>	<b>29.808</b>
<b>Kimia Dasar Organik Yang Menghasilkan Bahan Kimia (Senyawa amino berfungsi oksigen)</b>	<b>24.000</b>	<b>29.808</b>
TIONGKOK	24.000	29.808
<b>2924</b>	<b>73.000</b>	<b>540.200</b>
<b>Kimia Dasar Organik Yang Menghasilkan Bahan Kimia (Senyawa berfungsi karboksiamida)</b>	<b>73.000</b>	<b>540.200</b>
KOREA SELATAN	73.000	540.200
<b>2933</b>	<b>180.000</b>	<b>188.215</b>
<b>Senyawa heterosiklik hanya dengan hetero atom nitrogen.</b>	<b>180.000</b>	<b>188.215</b>
TIONGKOK	180.000	188.215
<b>2934</b>	<b>40.000</b>	<b>232.000</b>

<b>Asam nukleat dan garamnya, senyawa heterosiklik lainnya</b>	<b>40.000</b>	<b>232.000</b>
TIONGKOK	40.000	232.000
<b>2939</b>	<b>30.000</b>	<b>282.900</b>
<b>Alkaloid nabati, quinin, kafein, efedrin</b>	<b>30.000</b>	<b>282.900</b>
TIONGKOK	30.000	282.900
<b>3101</b>	<b>82.000</b>	<b>23.384</b>
<b>Pupuk hewani atau nabati</b>	<b>82.000</b>	<b>23.384</b>
MALAYSIA	40.000	8.096
VIETNAM	42.000	15.288
<b>3102</b>	<b>47.776.150</b>	<b>9.110.405</b>
<b>Pupuk mineral atau pupuk kimia, mengandung nitrogen</b>	<b>47.776.150</b>	<b>9.110.405</b>
TIONGKOK	47.317.150	8.913.293
PULAU MARSHALL	379.000	82.312
MALAYSIA	80.000	114.800
<b>3103</b>	<b>53.319.151</b>	<b>6.915.389</b>
<b>Pupuk mineral atau kimia, mengandung fosfat</b>	<b>53.319.151</b>	<b>6.915.389</b>
AUSTRALIA	16.800.000	2.570.400
TIONGKOK	3.432.540	1.357.360
MESIR	23.797.931	2.148.741
JORDAN	9.288.680	838.888
<b>3104</b>	<b>68.730.501</b>	<b>28.227.243</b>
<b>Pupuk mineral atau kimia, mengandung kalium</b>	<b>68.730.501</b>	<b>28.227.243</b>
JERMAN	5.297.225	2.707.836
INGGRIS	5.191.280	934.432
JORDAN	2.980.040	953.613
LAOS	41.034.718	18.394.283
RUSIA	9.227.238	2.947.079
VIETNAM	5.000.000	2.290.000
<b>3105</b>	<b>45.556.051</b>	<b>29.530.237</b>
<b>Pupuk mineral atau kimia mengandung dua atau tiga unsur penyubur nitrogen</b>	<b>45.556.051</b>	<b>29.530.237</b>
TIONGKOK	7.415.500	3.772.439
MALAYSIA	387.261	240.580
NORWEGIA	2.518.060	1.613.310
TAIWAN	40.000	63.640
VIETNAM	35.195.230	23.840.268
<b>3204</b>	<b>12.228</b>	<b>74.144</b>
<b>KIMIA DASAR ORGANIK UNTUK BAHAN BAKU ZAT WARNA</b>	<b>12.228</b>	<b>74.144</b>
MALAYSIA	8.100	26.600
SINGAPURA	4.125	47.438
AMERIKA SERIKAT	3	106
<b>3207</b>	<b>1.338.271</b>	<b>596.983</b>
<b>Cat Dan Tinta Cetak</b>	<b>1.338.271</b>	<b>596.983</b>
TIONGKOK	1.000.271	416.153
VIETNAM	338.000	180.830
<b>3208</b>	<b>1</b>	<b>101</b>
<b>Pernis (Termasuk Mastik)</b>	<b>1</b>	<b>101</b>

AMERIKA SERIKAT	1	101
<b>3213</b>	<b>799</b>	<b>4.758</b>
<b>Pewarna untuk seniman</b>	<b>799</b>	<b>4.758</b>
VIETNAM	799	4.758
<b>3214</b>	<b>31.918</b>	<b>275.022</b>
<b>Dempul kaca, dempul pengenteng, semen resin, kompon untuk mendempul danmastik lainnya</b>	<b>31.918</b>	<b>275.022</b>
TIONGKOK	31.918	275.022
<b>3215</b>	<b>3</b>	<b>124</b>
<b>Tinta cetak, tinta tulis atau tinta gambar</b>	<b>3</b>	<b>124</b>
TIONGKOK	3	124
<b>3301</b>	<b>24.000</b>	<b>60.300</b>
<b>Minyak Atsiri</b>	<b>24.000</b>	<b>60.300</b>
YAMAN	24.000	60.300
<b>3402</b>	<b>151.825</b>	<b>121.479</b>
<b>Bahan aktif permukaan organik (selain sabun); preparat aktif permukaan, preparate pencuci</b>	<b>64.400</b>	<b>75.388</b>
TIONGKOK	64.400	75.388
<b>Sabun Dan Bahan Pembersih Keperluan Rumah</b>	<b>87.425</b>	<b>46.091</b>
MALAYSIA	87.425	46.091
<b>3403</b>	<b>193.000</b>	<b>420.836</b>
<b>Preparat pelumas</b>	<b>193.000</b>	<b>420.836</b>
SPANYOL	162.000	331.136
MALAYSIA	31.000	89.700
<b>3505</b>	<b>384.596</b>	<b>414.195</b>
<b>Dekstrin dan pati yang dimodifikasi lainnya</b>	<b>383.420</b>	<b>406.204</b>
SINGAPURA	32.420	186.244
THAILAND	351.000	219.960
<b>Perekat/Lem</b>	<b>1.176</b>	<b>7.991</b>
AMERIKA SERIKAT	674	5.001
VIETNAM	502	2.990
<b>3809</b>	<b>268.920</b>	<b>748.044</b>
<b>Bahan finishing</b>	<b>268.920</b>	<b>748.044</b>
SPANYOL	36.000	112.320
MALAYSIA	23.400	35.100
THAILAND	209.520	600.624
<b>3810</b>	<b>10</b>	<b>27</b>
<b>Preparat bersifat asam untuk permukaan logam</b>	<b>10</b>	<b>27</b>
TIONGKOK	10	27
<b>3811</b>	<b>14.728</b>	<b>98.663</b>
<b>Preparat untuk mencegah ketukan, pencegah oksidasi, dan sejenisnya</b>	<b>14.728</b>	<b>98.663</b>
JEPANG	14.400	86.975
MALAYSIA	289	10.032
AMERIKA SERIKAT	39	1.656
<b>3812</b>	<b>28.200</b>	<b>92.800</b>
<b>Olahan akselerator untuk karet</b>	<b>28.200</b>	<b>92.800</b>
TIONGKOK	13.000	42.900
MALAYSIA	15.200	49.900

<b>3815</b>	<b>1.756.260</b>	<b>4.488.243</b>
<b>Preparat inisiator reaksi</b>	<b>1.756.260</b>	<b>4.488.243</b>
TIONGKOK	1.690.500	4.045.325
DENMARK	42.000	250.700
AFRIKA SELATAN	23.760	192.218
<b>3816</b>	<b>1.667.043</b>	<b>1.922.054</b>
<b>Semen, beton tahan api, dan sejenisnya</b>	<b>1.667.043</b>	<b>1.922.054</b>
TIONGKOK	1.641.525	1.890.890
TAIWAN	25.518	31.164
<b>3820</b>	<b>6.629</b>	<b>255.783</b>
<b>Preparat anti beku dan cairan olahan untuk mencairkan es</b>	<b>6.629</b>	<b>255.783</b>
TIONGKOK	6.623	255.551
AMERIKA SERIKAT	6	232
<b>3824</b>	<b>20.891.652</b>	<b>3.897.042</b>
<b>Olahan pengikat untuk acuan atau inti penuangan logam</b>	<b>20.891.652</b>	<b>3.897.042</b>
TIONGKOK	20.793.302	3.675.450
INDIA	44.550	141.968
MALAYSIA	53.800	79.624
<b>3901</b>	<b>462.336</b>	<b>532.493</b>
<b>Polimer dari etilena, dalam bentuk asal</b>	<b>462.336</b>	<b>532.493</b>
TIONGKOK	3.086	21.360
SINGAPURA	64.000	75.200
THAILAND	395.250	435.933
<b>3902</b>	<b>51.000</b>	<b>54.570</b>
<b>Polimer dari propilena atau dari olefin lainnya, dalam bentuk asal</b>	<b>51.000</b>	<b>54.570</b>
THAILAND	51.000	54.570
<b>3903</b>	<b>39.386</b>	<b>364.115</b>
<b>Polimer dari stirena, dalam bentuk asal</b>	<b>39.386</b>	<b>364.115</b>
TIONGKOK	39.386	364.115
<b>3904</b>	<b>109</b>	<b>41.100</b>
<b>Polimer dari vinil klorida atau dari halogenasi olefin lainnya, dalam bentuk asal</b>	<b>109</b>	<b>41.100</b>
AMERIKA SERIKAT	109	41.100
<b>3907</b>	<b>3.388.000</b>	<b>3.288.614</b>
<b>Poliasetal, polieter lainnya dan resin epoksida, dalam bentuk asal</b>	<b>3.388.000</b>	<b>3.288.614</b>
TIONGKOK	3.388.000	3.288.614
<b>3909</b>	<b>2.698.270</b>	<b>4.160.997</b>
<b>Amino-resin, resin fenolik dan poliuretan, dalam bentuk asal</b>	<b>2.698.270</b>	<b>4.160.997</b>
TIONGKOK	947.500	1.950.426
JEPANG	900.000	1.909.075
MALAYSIA	850.770	301.496
<b>3912</b>	<b>36.000</b>	<b>92.520</b>
<b>Selulosa dan turunan kimianya, dalam bentuk asal</b>	<b>36.000</b>	<b>92.520</b>
TIONGKOK	36.000	92.520
<b>3916</b>	<b>7</b>	<b>251</b>
<b>Monofillamen, penampang silangnya melebihi 1 mm, berbentuk batang</b>	<b>7</b>	<b>251</b>

INGGRIS	6	153
AMERIKA SERIKAT	1	98
<b>3917</b>	<b>357.592</b>	<b>769.986</b>
<b>Barang Dari Plastik Untuk Pengemasan</b>	<b>14</b>	<b>5</b>
TIONGKOK	14	5
<b>Pipa Plastik Dan Perlengkapannya</b>	<b>357.578</b>	<b>769.981</b>
TIONGKOK	159.803	290.375
JERMAN	102	3.566
INGGRIS	42	2.290
INDIA	126	5.904
JEPANG	7	169
MALAYSIA	188.777	403.819
RUMANIA	2	147
AMERIKA SERIKAT	8.719	63.711
<b>3918</b>	<b>937.545</b>	<b>810.236</b>
<b>Penutup lantai, dinding, atau langit-langit dari plastik</b>	<b>937.545</b>	<b>810.236</b>
TIONGKOK	937.545	810.236
<b>3919</b>	<b>87.742</b>	<b>194.142</b>
<b>Pelat, lembaran, film, foil, pita, strip dan bentuk pipih lainnya berperekat, dari plastik</b>	<b>87.742</b>	<b>194.142</b>
TIONGKOK	87.710	193.103
INGGRIS	1	21
POLANDIA	2	25
AMERIKA SERIKAT	29	993
<b>3920</b>	<b>232.910</b>	<b>644.449</b>
<b>Pelat, lembaran, film, foil dan strip lainnya, dari plastik</b>	<b>232.910</b>	<b>644.449</b>
TIONGKOK	27.592	40.737
MALAYSIA	205.305	602.829
AMERIKA SERIKAT	13	883
<b>3921</b>	<b>686.119</b>	<b>742.696</b>
<b>Pelat, lembaran, film, foil dan strip lainnya dari plastik</b>	<b>686.119</b>	<b>742.696</b>
TIONGKOK	686.116	742.636
JEPANG	3	60
<b>3922</b>	<b>13.090</b>	<b>20.777</b>
<b>Bak mandi, pancuran untuk mandi, bak cuci, wastafel dari plastik</b>	<b>13.090</b>	<b>20.777</b>
TIONGKOK	13.090	20.777
<b>3923</b>	<b>727.641</b>	<b>1.504.900</b>
<b>Wadah untuk mengangkut atau mengemas barang, dari plastik</b>	<b>727.641</b>	<b>1.504.900</b>
TIONGKOK	315.665	856.740
REPUBLIK DOMINIKA	8	448
JEPANG	3	76
MALAYSIA	334.097	484.043
TAIWAN	2	2
AMERIKA SERIKAT	899	12.254
VIETNAM	76.967	151.337
<b>3924</b>	<b>13.377</b>	<b>15.411</b>



<b>Perlengkapan Dan Peralatan Rumah Tangga (Tidak Termasuk Furniture)</b>	<b>13.377</b>	<b>15.411</b>
TIONGKOK	6.046	6.970
MALAYSIA	7.331	8.441
<b>3925</b>	<b>173.306</b>	<b>226.287</b>
<b>Barang Dari Plastik Untuk Bangunan</b>	<b>173.306</b>	<b>226.287</b>
TIONGKOK	173.268	223.888
KOSTA RIKA	1	42
INDIA	15	1.040
JEPANG	4	161
AMERIKA SERIKAT	18	1.156
<b>3926</b>	<b>59.282</b>	<b>637.402</b>
<b>Barang Plastik Lainnya</b>	<b>59.282</b>	<b>637.402</b>
TIONGKOK	54.071	543.388
JERMAN	1.202	53.120
INGGRIS	2	62
JEPANG	9	263
MEKSIKO	57	2.853
MALAYSIA	3.114	29.200
AMERIKA SERIKAT	115	4.289
VIETNAM	712	4.227
<b>4001</b>	<b>103.930.718</b>	<b>80.227.575</b>
<b>KARET REMILLING (Lateks karet alam)</b>	<b>103.930.718</b>	<b>80.227.575</b>
PANTAI GADING	103.012.878	79.596.714
GHANA	417.840	300.868
FILIPINA	500.000	329.993
<b>4002</b>	<b>60.900</b>	<b>95.726</b>
<b>Karet sintetik dan factice diperoleh dari minyak</b>	<b>60.900</b>	<b>95.726</b>
TIONGKOK	16.800	31.920
HONGKONG	23.940	32.558
JEPANG	20.160	31.248
<b>4005</b>	<b>1.047</b>	<b>13.600</b>
<b>Barang Dari Karet Untuk Keperluan Industri (Karet Campuran, Tidak Divulkanisasi)</b>	<b>1.047</b>	<b>13.600</b>
TIONGKOK	1.047	13.600
<b>4008</b>	<b>727</b>	<b>3.426</b>
<b>Bentuk pelat, lembaran, strip, batang kecil dan profil dari karet</b>	<b>727</b>	<b>3.426</b>
TIONGKOK	700	1.626
JERMAN	2	97
JEPANG	1	195
AMERIKA SERIKAT	24	1.508
<b>4009</b>	<b>10.282</b>	<b>415.685</b>
<b>Barang Dari Karet Untuk Keperluan Rumah Tangga (Pembuluh, pipa dan selang dari karet divulkanisasi)</b>	<b>10.282</b>	<b>415.685</b>
BELGIA	1	111
BRAZIL	9	556
CANADA	58	4.253
TIONGKOK	4.469	132.986

PERANCIS	4	325
INGGRIS	442	21.672
INDIA	842	43.248
ITALIA	65	3.540
JEPANG	49	3.429
MEKSIKO	87	4.661
RUMANIA	1	64
AMERIKA SERIKAT	4.255	200.840
<b>4010</b>	<b>127.527</b>	<b>540.024</b>
<b>Ban atau belting pengangkut atau penggerak dari karet divulkanisasi</b>	<b>127.527</b>	<b>540.024</b>
ARGENTINA	6	406
TIONGKOK	122.874	492.060
INDIA	12	591
ITALIA	27	1.407
MEKSIKO	20	1.025
POLANDIA	3	206
SWEDIA	1.276	17.750
SINGAPURA	6	445
THAILAND	3.262	23.556
AMERIKA SERIKAT	41	2.578
<b>4012</b>	<b>11.885</b>	<b>77.605</b>
<b>Ban Vulkanisir</b>	<b>11.885</b>	<b>77.605</b>
TIONGKOK	11.885	77.605
<b>4015</b>	<b>188.614</b>	<b>608.509</b>
<b>Pakaian dan aksesoris pakaian</b>	<b>188.614</b>	<b>608.509</b>
TIONGKOK	262	497
THAILAND	188.352	608.012
<b>4016</b>	<b>45.581</b>	<b>800.885</b>
<b>Barang lain dari karet divulkanisasi selain karet keras</b>	<b>45.581</b>	<b>800.885</b>
BRAZIL	10	474
TIONGKOK	33.083	178.352
REPUBLIK CEKO	3	241
JERMAN	56	3.749
DENMARK	2	25
ESTONIA	3	168
SPANYOL	5	350
PERANCIS	14	1.049
INGGRIS	76	3.890
HUNGARIA	1	37
INDIA	140	6.679
ITALIA	163	9.442
JEPANG	573	43.201
MEKSIKO	1.829	80.432
FILIPINA	2	64
THAILAND	1	156
TAIWAN	90	3.951
AMERIKA SERIKAT	7.981	399.117

VIETNAM	1.549	69.508
<b>4017</b>	<b>572</b>	<b>4.842</b>
<b>Karet keras</b>	<b>572</b>	<b>4.842</b>
TIONGKOK	509	558
JEPANG	4	304
AMERIKA SERIKAT	59	3.980
<b>4202</b>	<b>7.150</b>	<b>34.182</b>
<b>Barang Dari Kulit Dan Kulit Buatan Untuk Keperluan Pribadi (Kopor, tas dari kulit, plastik atau tekstil lainnya)</b>	<b>7.150</b>	<b>34.182</b>
TIONGKOK	7.150	34.182
<b>4203</b>	<b>350</b>	<b>2.711</b>
<b>Pakaian dan perlengkapan pakaian dari kulit</b>	<b>350</b>	<b>2.711</b>
TIONGKOK	350	2.711
<b>4407</b>	<b>697.920</b>	<b>342.218</b>
<b>Kayu Gergajian</b>	<b>697.920</b>	<b>342.218</b>
JERMAN	697.920	342.218
<b>4410</b>	<b>16.514</b>	<b>31.029</b>
<b>Papan partikel atau sejenisnya</b>	<b>16.514</b>	<b>31.029</b>
TIONGKOK	16.514	31.029
<b>4412</b>	<b>137.500</b>	<b>132.710</b>
<b>Kayu lapis, panil lapisan kayu atau sejenisnya</b>	<b>137.500</b>	<b>132.710</b>
TIONGKOK	137.500	132.710
<b>4421</b>	<b>3.162</b>	<b>21.610</b>
<b>Barang Dari Kayu, Rotan, Gabus Lainnya</b>	<b>3.162</b>	<b>21.610</b>
TIONGKOK	3.162	21.610
<b>4504</b>	<b>5</b>	<b>62</b>
<b>Barang Dari Kayu, Rotan, Gabus Lainnya</b>	<b>5</b>	<b>62</b>
AMERIKA SERIKAT	5	62
<b>4703</b>	<b>25.155.291</b>	<b>20.463.644</b>
<b>Pulp kayu kimia, soda atau sulfat, selain dissolving grade</b>	<b>25.155.291</b>	<b>20.463.644</b>
KANADA	19.015.624	15.950.752
PERANCIS	6.139.667	4.512.892
<b>4801</b>	<b>18.206</b>	<b>17.867</b>
<b>Kertas koran, dalam gulungan atau lembaran</b>	<b>18.206</b>	<b>17.867</b>
JEPANG	18.206	17.867
<b>4818</b>	<b>125.165</b>	<b>196.523</b>
<b>Kertas Toilet dan semacamnya lebar tidak lebih dari 36 cm</b>	<b>125.165</b>	<b>196.523</b>
INDONESIA	67.261	108.772
JEPANG	57.904	87.751
<b>4819</b>	<b>103.701</b>	<b>20.541</b>
<b>Kardus, peti, tas dari kertas atau karbon</b>	<b>103.701</b>	<b>20.541</b>
TIONGKOK	68.749	13.312
INDIA	34.889	7.096
MALAYSIA	63	133
<b>4820</b>	<b>6</b>	<b>73</b>
<b>Buku daftar, buku bon, buku catatan dan sejenisnya</b>	<b>6</b>	<b>73</b>

TIONGKOK	6	73
<b>4821</b>	<b>30</b>	<b>553</b>
<b>Label kertas atau kertas karton</b>	<b>30</b>	<b>553</b>
TIONGKOK	30	553
<b>4823</b>	<b>15.400</b>	<b>25.166</b>
<b>Kertas, karton dan serat selulosa lainnya</b>	<b>15.400</b>	<b>25.166</b>
TIONGKOK	15.400	25.166
<b>4901</b>	<b>56</b>	<b>3.495</b>
<b>Buku cetakan, brosur, surat edaran dan sejenisnya</b>	<b>56</b>	<b>3.495</b>
JERMAN	7	437
AMERIKA SERIKAT	49	3.058
<b>4911</b>	<b>17</b>	<b>728</b>
<b>Barang cetakan lainnya, termasuk gambar dan foto cetakan</b>	<b>17</b>	<b>728</b>
TIONGKOK	17	728
<b>5305</b>	<b>38.926</b>	<b>22.888</b>
<b>Serat Tekstil</b>	<b>38.926</b>	<b>22.888</b>
EKUADOR	12.000	7.380
INDIA	6.926	5.913
FILIPINA	20.000	9.595
<b>5401</b>	<b>139</b>	<b>921</b>
<b>Benang Pintal</b>	<b>139</b>	<b>921</b>
TIONGKOK	139	921
<b>5603</b>	<b>12.008</b>	<b>24.638</b>
<b>Bukan tenunan, diresapi, dilapisi, ditutupi</b>	<b>12.008</b>	<b>24.638</b>
TIONGKOK	12.000	24.200
AMERIKA SERIKAT	8	438
<b>5607</b>	<b>102.022</b>	<b>119.099</b>
<b>Benang pintal, tali, kabel, dan sejenisnya</b>	<b>102.022</b>	<b>119.099</b>
TIONGKOK	1.522	5.174
SINGAPURA	56.000	67.200
THAILAND	44.500	46.725
<b>5608</b>	<b>3.000</b>	<b>14.255</b>
<b>Jala dari benang pintal, tali atau tambang</b>	<b>3.000</b>	<b>14.255</b>
TIONGKOK	3.000	14.255
<b>5609</b>	<b>3.658</b>	<b>14.291</b>
<b>Barang dari benang, dan sejenisnya</b>	<b>3.658</b>	<b>14.291</b>
TIONGKOK	3.658	14.291
<b>5906</b>	<b>70</b>	<b>3.921</b>
<b>Kain tekstil berkaret</b>	<b>70</b>	<b>3.921</b>
TIONGKOK	70	3.921
<b>5909</b>	<b>2.411</b>	<b>109.729</b>
<b>Selang tekstil dan tabung tekstil sebagai pelindung bahan lain</b>	<b>2.411</b>	<b>109.729</b>
TIONGKOK	2.411	109.729
<b>5911</b>	<b>49.164</b>	<b>2.847.816</b>
<b>Produk tekstil untuk penggunaan teknis</b>	<b>49.164</b>	<b>2.847.816</b>
AUSTRALIA	8.154	411.293
BRAZIL	5.094	337.513

TIONGKOK	19.688	933.374
FINLANDIA	10.457	814.825
KOREA SELATAN	294	124.657
SWEDIA	5.423	210.032
THAILAND	54	16.122
<b>6506</b>	<b>216</b>	<b>1.505</b>
<b>Topi dan tutup kepala lainnya, diberi garis</b>	<b>216</b>	<b>1.505</b>
TIONGKOK	216	1.505
<b>6507</b>	<b>14</b>	<b>104</b>
<b>Ikat kepala, pelapis topi, tutup topi</b>	<b>14</b>	<b>104</b>
TIONGKOK	14	104
<b>6601</b>	<b>8.054</b>	<b>42.189</b>
<b>Payung</b>	<b>8.054</b>	<b>42.189</b>
TIONGKOK	3.535	11.495
AMERIKA SERIKAT	4.519	30.694
<b>6802</b>	<b>407.117</b>	<b>276.617</b>
<b>Batu monumen dan batu bangunan dikerjakan kecuali batu sabak</b>	<b>407.117</b>	<b>276.617</b>
TIONGKOK	407.117	276.617
<b>6804</b>	<b>23.913</b>	<b>235.556</b>
<b>Barang Dari Batu Untuk Keperluan Rumah Tangga (Batu giling, batu asah)</b>	<b>23.913</b>	<b>235.556</b>
TIONGKOK	3.827	9.473
ITALIA	5	180
MALAYSIA	20.081	225.903
<b>6805</b>	<b>77.505</b>	<b>800.439</b>
<b>Barang Galian Bukan Logam Lainnya (Bubuk atau butir gosok, alami atau tiruan)</b>	<b>77.505</b>	<b>800.439</b>
TIONGKOK	3.739	39.594
MEKSIKO	29	1.584
MALAYSIA	68.605	688.396
TURKI	5.132	70.865
<b>6806</b>	<b>912.195</b>	<b>1.641.013</b>
<b>Barang Tahan Api Dari Tanah Liat/Keramik Lainnya (Wol terak, wol batuan dan wol mineral)</b>	<b>911.288</b>	<b>1.638.313</b>
TIONGKOK	911.288	1.638.313
<b>KERAMIK</b>	<b>907</b>	<b>2.700</b>
TIONGKOK	907	2.700
<b>6808</b>	<b>863</b>	<b>800</b>
<b>Panil, papan, ubin, balok, diaglomerasi dengan semen, gips</b>	<b>863</b>	<b>800</b>
DUBAI	863	800
<b>6810</b>	<b>341.805.947</b>	<b>36.885.344</b>
<b>Barang Dari Semen Dan Kapur Untuk Konstruksi (Barang dari semen, beton atau batu tiruan)</b>	<b>341.805.947</b>	<b>36.885.344</b>
MALAYSIA	341.805.947	36.885.344
<b>6811</b>	<b>530.851</b>	<b>132.400</b>
<b>Barang Dari Semen, Kapur, Gips Dan Asbes Lainnya</b>	<b>530.851</b>	<b>132.400</b>
THAILAND	530.851	132.400

<b>6812</b>	<b>4</b>	<b>145</b>
<b>Serat asbes buatan pabrik</b>	<b>4</b>	<b>145</b>
AMERIKA SERIKAT	4	145
<b>6813</b>	<b>216</b>	<b>11.988</b>
<b>Bahan gesekan, mis untuk kopling, rem, bhn dasar asbes</b>	<b>216</b>	<b>11.988</b>
TIONGKOK	164	7.816
AMERIKA SERIKAT	52	4.172
<b>6814</b>	<b>7</b>	<b>290</b>
<b>Mika dan barang dari mika</b>	<b>7</b>	<b>290</b>
INGGRIS	7	290
<b>6815</b>	<b>138.997</b>	<b>223.146</b>
<b>Barang dari batu atau zat mineral lainnya</b>	<b>138.997</b>	<b>223.146</b>
TIONGKOK	138.907	156.283
JERMAN	4	312
JEPANG	34	63.449
MEKSIKO	5	336
BELANDA	2	262
AMERIKA SERIKAT	45	2.504
<b>6902</b>	<b>873.181</b>	<b>1.235.602</b>
<b>Batu bata, ubin balok dari keramik tahan panas</b>	<b>873.181</b>	<b>1.235.602</b>
TIONGKOK	40.598	85.475
DENMARK	161.766	419.461
JEPANG	215.188	400.653
TAIWAN	455.629	330.013
<b>6903</b>	<b>39.738</b>	<b>295.529</b>
<b>Barang keramik tahan panas lainnya</b>	<b>39.738</b>	<b>295.529</b>
TIONGKOK	39.738	295.529
<b>6907</b>	<b>48.409.624</b>	<b>9.662.128</b>
<b>Ubin keramik dan batu pengeras jalan tidak dikilapkan</b>	<b>48.409.624</b>	<b>9.662.128</b>
DUBAI	20.138	18.671
TIONGKOK	41.383.732	8.212.410
INDIA	7.005.754	1.431.047
<b>6909</b>	<b>197.180</b>	<b>147.933</b>
<b>Barang keramik untuk kebutuhan laboratorium</b>	<b>197.180</b>	<b>147.933</b>
TIONGKOK	197.180	147.933
<b>6910</b>	<b>67.612</b>	<b>64.210</b>
<b>Bak cuci, bak mandi, baskom, kloset, dari keramik</b>	<b>67.612</b>	<b>64.210</b>
TIONGKOK	67.612	64.210
<b>7009</b>	<b>363.698</b>	<b>180.166</b>
<b>Kaca cermin</b>	<b>363.698</b>	<b>180.166</b>
TIONGKOK	363.472	169.151
INGGRIS	4	377
JEPANG	5	229
TAIWAN	4	229
AMERIKA SERIKAT	213	10.180
<b>7014</b>	<b>5</b>	<b>57</b>

<b>Barang kaca pemberi sinyal dan elemen optik dari kaca</b>	<b>5</b>	<b>57</b>
INGGRIS	2	37
MEKSIKO	3	20
<b>7016</b>	<b>71.400</b>	<b>27.951</b>
<b>Balok pengeras, batu bata, ubin dan sejenisnya dari kaca padat</b>	<b>71.400</b>	<b>27.951</b>
TIONGKOK	71.400	27.951
<b>7019</b>	<b>564.725</b>	<b>3.984.677</b>
<b>Serat kaca dan barang dari padanya</b>	<b>559.804</b>	<b>3.917.902</b>
TIONGKOK	364.352	1.087.384
ARAB SAUDI	195.452	2.830.518
<b>Kain Tenunan</b>	<b>4.921</b>	<b>66.775</b>
TIONGKOK	4.921	66.775
<b>7020</b>	<b>7</b>	<b>258</b>
<b>Barang lainnya dari kaca</b>	<b>7</b>	<b>258</b>
AMERIKA SERIKAT	7	258
<b>7210</b>	<b>3.025.424</b>	<b>3.637.264</b>
<b>Produk canai besi baja, lebar lebih dari 600 mm, disepuh, dilapisi</b>	<b>3.025.424</b>	<b>3.637.264</b>
TIONGKOK	2.977.044	3.595.190
VIETNAM	48.380	42.074
<b>7212</b>	<b>1.055.339</b>	<b>856.945</b>
<b>Produk canai besi baja, lebar kurang dari 600 mm, disepuh, dilapisi</b>	<b>1.055.339</b>	<b>856.945</b>
TIONGKOK	553.887	389.944
VIETNAM	501.452	467.001
<b>7217</b>	<b>3.260.793</b>	<b>3.250.910</b>
<b>Kawat besi atau baja bukan paduan</b>	<b>3.260.793</b>	<b>3.250.910</b>
TIONGKOK	3.260.793	3.250.910
<b>7219</b>	<b>42.276</b>	<b>163.147</b>
<b>Produk canai lantain dari baja stainless, lebar lebih dari 600 mm</b>	<b>42.276</b>	<b>163.147</b>
TIONGKOK	42.175	162.867
VIETNAM	101	280
<b>7222</b>	<b>8.514</b>	<b>31.039</b>
<b>Batang dan batang kecil lainnya dari baja stainless;</b>	<b>8.514</b>	<b>31.039</b>
TIONGKOK	5.331	21.103
TAIWAN	3.183	9.936
<b>7223</b>	<b>5</b>	<b>172</b>
<b>Kawat dari baja stainless</b>	<b>5</b>	<b>172</b>
TIONGKOK	5	172
<b>7225</b>	<b>7.273.077</b>	<b>6.653.169</b>
<b>Produk canai lantain dari baja paduan lainnya, lebar lebih dari 600 mm</b>	<b>7.273.077</b>	<b>6.653.169</b>
TIONGKOK	7.273.077	6.653.169
<b>7228</b>	<b>24.162</b>	<b>31.676</b>
<b>Batang, batang kecil lainnya, profil, dari baja paduan lainnya</b>	<b>24.162</b>	<b>31.676</b>
TIONGKOK	24.162	31.676
<b>7302</b>	<b>9.077.160</b>	<b>10.299.216</b>

<b>Bahan konstruksi rel KA atau trem dari besi atau baja</b>	<b>9.077.160</b>	<b>10.299.216</b>
TIONGKOK	9.077.160	10.299.216
<b>7304</b>	<b>1.360.147</b>	<b>2.792.696</b>
<b>Buluh, pipa dan bentuk berongga, tanpa kampuh, dari besi atau baja</b>	<b>1.360.147</b>	<b>2.792.696</b>
TIONGKOK	1.357.325	2.748.969
FINLANDIA	2.822	43.727
<b>7306</b>	<b>28.283</b>	<b>123.102</b>
<b>Buluh, pipa, bentuk berongga lainnya misalnya dilas, dari besi atau baja</b>	<b>28.283</b>	<b>123.102</b>
TIONGKOK	28.018	120.919
POLANDIA	265	2.183
<b>7307</b>	<b>80.048</b>	<b>459.349</b>
<b>Alat kelengkapan buluh atau pipa, dari besi atau baja</b>	<b>80.048</b>	<b>459.349</b>
TIONGKOK	80.009	458.002
POLANDIA	39	1.347
<b>7308</b>	<b>12.380.213</b>	<b>30.713.298</b>
<b>Struktur atau bagian dari struktur misal jembatan, dari besi atau baja</b>	<b>6.847</b>	<b>20.612</b>
TIONGKOK	6.847	20.612
<b>BARANG DARI LOGAM SIAP PASANG UNTUK KONSTRUKSI</b>	<b>12.373.366</b>	<b>30.692.686</b>
TIONGKOK	12.373.366	30.692.686
<b>7309</b>	<b>27.700</b>	<b>81.683</b>
<b>Tempat simpan, tangki, dari besi atau baja, kapasitas lebih dari 300 liter</b>	<b>27.700</b>	<b>81.683</b>
AUSTRALIA	4.760	24.333
TIONGKOK	22.940	57.350
<b>7311</b>	<b>9.723</b>	<b>34.021</b>
<b>Kemasan untuk gas dibawah tekanan, atau gas cair, dari besi atau baja</b>	<b>9.723</b>	<b>34.021</b>
TIONGKOK	3.454	18.229
VIETNAM	6.269	15.792
<b>7312</b>	<b>12.504</b>	<b>22.064</b>
<b>Kawat, kabel, tali, dipilin, dari besi atau baja, tidak terisolasi secara listrik</b>	<b>12.504</b>	<b>22.064</b>
TIONGKOK	12.504	22.064
<b>7314</b>	<b>20.224</b>	<b>34.490</b>
<b>Kain logam, anyaman kisi, jala, pagar, dari besi atau baja</b>	<b>20.224</b>	<b>34.490</b>
TIONGKOK	20.224	34.490
<b>7315</b>	<b>154.655</b>	<b>770.727</b>
<b>Rantai dan bagiannya, dari besi atau baja</b>	<b>12.498</b>	<b>137.259</b>
FINLANDIA	12.498	137.259
<b>Mesin Untuk Keperluan Umum</b>	<b>142.157</b>	<b>633.468</b>
TIONGKOK	142.157	633.468
<b>7316</b>	<b>1.477</b>	<b>12.033</b>
<b>Jangkar, jangkar kecil dan bagiannya, dari besi atau baja</b>	<b>1.477</b>	<b>12.033</b>
TIONGKOK	1.477	12.033
<b>7318</b>	<b>257.054</b>	<b>491.305</b>



<b>Sekerup, baut, mur dan bagiannya, dari besi atau baja</b>	<b>257.054</b>	<b>491.305</b>
TIONGKOK	256.215	426.173
FINLANDIA	30	3.541
AMERIKA SERIKAT	809	61.591
<b>7319</b>	<b>3.206</b>	<b>169.394</b>
<b>Jarum jahit, dan jarum lainnya, dari besi atau baja</b>	<b>3.206</b>	<b>169.394</b>
TIONGKOK	2.692	140.534
INDIA	99	7.313
ITALIA	8	345
JEPANG	25	4.150
MEKSIKO	63	2.746
AMERIKA SERIKAT	319	14.306
<b>7320</b>	<b>161</b>	<b>17.270</b>
<b>Pegas dan daun untuk pegas, dari besi atau baja</b>	<b>161</b>	<b>17.270</b>
AMERIKA SERIKAT	161	17.270
<b>7322</b>	<b>515</b>	<b>25.600</b>
<b>Radiator untuk pemanasan sentral, pemanas dan pembagi udara, dari besi atau baja</b>	<b>515</b>	<b>25.600</b>
TIONGKOK	184	9.739
INGGRIS	21	1.039
HUNGARIA	63	1.857
INDIA	239	12.828
AMERIKA SERIKAT	8	137
<b>7324</b>	<b>40</b>	<b>270</b>
<b>Perangkat saniter dan bagiannya, dari besi atau baja</b>	<b>40</b>	<b>270</b>
TIONGKOK	40	270
<b>7325</b>	<b>6.246</b>	<b>46.476</b>
<b>Barang tuangan lainnya dari besi atau baja</b>	<b>6.246</b>	<b>46.476</b>
TIONGKOK	6.236	45.880
AMERIKA SERIKAT	10	596
<b>7326</b>	<b>368.840</b>	<b>933.819</b>
<b>Barang: lainnya dari besi atau baja</b>	<b>368.840</b>	<b>933.819</b>
TIONGKOK	115.572	146.123
JERMAN	13	545
INGGRIS	16	646
INDIA	8	411
ITALIA	2	75
JEPANG	6	424
KOREA SELATAN	1.212	2.354
MEKSIKO	1.461	76.657
SWEDIA	2	122
THAILAND	249.971	681.171
AMERIKA SERIKAT	577	25.291
<b>7407</b>	<b>20</b>	<b>850</b>
<b>Batang, batang kecil dan profil tembaga</b>	<b>20</b>	<b>850</b>
TIONGKOK	20	850
<b>7411</b>	<b>25</b>	<b>208</b>

<b>Pembuluh dan pipa tembaga</b>	<b>25</b>	<b>208</b>
TIONGKOK	25	208
<b>7412</b>	<b>29</b>	<b>862</b>
<b>Alat kelengkapan buluh dan pipa tembaga, sambungan, selongsong, elbow</b>	<b>29</b>	<b>862</b>
TIONGKOK	10	301
THAILAND	1	90
AMERIKA SERIKAT	18	471
<b>7413</b>	<b>218</b>	<b>597</b>
<b>Kawat pilin, kawat, pita pelapis tidak termasuk listrik diisolasi</b>	<b>218</b>	<b>597</b>
TIONGKOK	213	203
AMERIKA SERIKAT	5	394
<b>7415</b>	<b>3.984</b>	<b>13.696</b>
<b>Paku, pasak, paku payung, kokot, barang berulir dan barang</b>	<b>3.984</b>	<b>13.696</b>
BRAZIL	35	1.708
TIONGKOK	3.825	4.775
JERMAN	1	12
INGGRIS	10	563
ITALIA	7	174
JEPANG	17	1.165
TAIWAN	3	3
AMERIKA SERIKAT	86	5.296
<b>7419</b>	<b>5.298</b>	<b>10.841</b>
<b>Barang lainnya dari tembaga</b>	<b>4.280</b>	<b>1.906</b>
TIONGKOK	4.191	1.631
THAILAND	29	142
TAIWAN	60	133
<b>Barang Logam Lainnya</b>	<b>1.018</b>	<b>8.935</b>
TIONGKOK	931	4.624
JEPANG	6	398
AMERIKA SERIKAT	81	3.913
<b>7604</b>	<b>128</b>	<b>32</b>
<b>Batang, batang kecil dan profil aluminium</b>	<b>128</b>	<b>32</b>
TIONGKOK	128	32
<b>7606</b>	<b>100.004</b>	<b>194.228</b>
<b>Pelat, lembaran dan strip aluminium, dengan ketebalan melebihi 0,2 mm</b>	<b>100.004</b>	<b>194.228</b>
TIONGKOK	100.004	194.228
<b>7608</b>	<b>32</b>	<b>82</b>
<b>Pembuluh dan pipa aluminium</b>	<b>32</b>	<b>82</b>
TIONGKOK	32	82
<b>7609</b>	<b>210</b>	<b>633</b>
<b>Alat kelengkapan buluh dan pipa dari aluminium, sambungan, selongsong, elbow</b>	<b>210</b>	<b>633</b>
TIONGKOK	200	109
US	10	524
<b>7610</b>	<b>74.651</b>	<b>228.771</b>

<b>Rangka aluminium, pintu jendela rangka bangunan dari aluminium</b>	<b>60.967</b>	<b>147.817</b>
TIONGKOK	60.967	147.817
<b>BARANG DARI LOGAM SIAP PASANG UNTUK KONSTRUKSI</b>	<b>13.684</b>	<b>80.954</b>
TIONGKOK	13.684	80.954
<b>7614</b>	<b>7.263</b>	<b>9.340</b>
<b>Kawat pilin, kabe, dari aluminium</b>	<b>7.263</b>	<b>9.340</b>
TIONGKOK	7.263	9.340
<b>7615</b>	<b>5.709</b>	<b>11.216</b>
<b>Meja, barang dapur, brg lainnya untuk keperluan rumah tangga, dari aluminium</b>	<b>5.709</b>	<b>11.216</b>
TIONGKOK	5.709	11.216
<b>7616</b>	<b>8.471</b>	<b>100.373</b>
<b>Barang lainnya dari aluminium</b>	<b>8.471</b>	<b>100.373</b>
TIONGKOK	8.373	99.386
JERMAN	1	36
JEPANG	74	508
AMERIKA SERIKAT	23	443
<b>7804</b>	<b>4.429</b>	<b>2.540</b>
<b>Pelat, lembaran, strip dan foil timbal; bubuk dan serpih timbal</b>	<b>4.429</b>	<b>2.540</b>
TIONGKOK	2.843	1.054
TAIWAN	1.586	1.486
<b>7907</b>	<b>4.448</b>	<b>24.504</b>
<b>Barang lainnya dari seng</b>	<b>4.448</b>	<b>24.504</b>
TIONGKOK	786	17.310
KOREA SELATAN	3.661	7.110
AMERIKA SERIKAT	1	84
<b>8101</b>	<b>30</b>	<b>2.132</b>
<b>Tungsten, wolfram dan barang terbuat dari padanya</b>	<b>30</b>	<b>2.132</b>
TIONGKOK	30	2.132
<b>8108</b>	<b>886</b>	<b>15.875</b>
<b>Titanium dan barang daripadanya</b>	<b>886</b>	<b>15.875</b>
TIONGKOK	886	15.875
<b>8202</b>	<b>12.526</b>	<b>23.001</b>
<b>Alat Potong Dan Perkakas Tangan Pertukangan (Gergaji dan mata gergaji)</b>	<b>12.526</b>	<b>23.001</b>
TIONGKOK	12.526	23.001
<b>8203</b>	<b>188</b>	<b>4.268</b>
<b>Kikir, tang, penjepit, gunting seng, pemotong pipa, catok, dan sejenisnya</b>	<b>188</b>	<b>4.268</b>
TIONGKOK	160	3.160
AMERIKA SERIKAT	28	1.108
<b>8204</b>	<b>2.430</b>	<b>9.232</b>
<b>Alat Potong Dan Perkakas Tangan Pertukangan (Kunci sekrup, kunci Inggris)</b>	<b>2.430</b>	<b>9.232</b>
TIONGKOK	2.423	8.776
ESTONIA	1	41

AMERIKA SERIKAT	6	415
<b>8205</b>	<b>1.079</b>	<b>12.371</b>
<b>Perkakas tangan, alat pengebor, palu, pahat, obeng, dan sejenisnya</b>	<b>1.079</b>	<b>12.371</b>
TIONGKOK	975	7.286
JERMAN	1	107
AMERIKA SERIKAT	103	4.978
<b>8207</b>	<b>827</b>	<b>22.889</b>
<b>Perkakas yang dipertukarkan digunakan untuk membor, mengempa, membubut, dan sejenisnya</b>	<b>827</b>	<b>22.889</b>
TIONGKOK	402	3.590
JERMAN	237	10.165
AMERIKA SERIKAT	188	9.134
<b>8208</b>	<b>8.475</b>	<b>43.775</b>
<b>Alat Potong Dan Perkakas Tangan Pertukangan (Pisau dan mata pisau untuk perkakas mekanik)</b>	<b>8.475</b>	<b>43.775</b>
TIONGKOK	3.303	2.997
MALAYSIA	161	4.350
THAILAND	5.009	36.240
TAIWAN	1	155
AMERIKA SERIKAT	1	33
<b>8211</b>	<b>4</b>	<b>72</b>
<b>Pisau atau mata pisau, selain pos , seperti, pisau meja</b>	<b>4</b>	<b>72</b>
TIONGKOK	4	72
<b>8213</b>	<b>6</b>	<b>42</b>
<b>Gunting, gunting tukang jahit, dan mata pisau untuk gunting</b>	<b>6</b>	<b>42</b>
TIONGKOK	6	42
<b>8214</b>	<b>17</b>	<b>46.690</b>
<b>Gunting, gunting tukang jahit, dan gunting semacam itu serta bilahnya</b>	<b>17</b>	<b>46.690</b>
JEPANG	17	46.690
<b>8215</b>	<b>21.456</b>	<b>17.252</b>
<b>Gunting, gunting tukang jahit, dan gunting semacam itu serta bilahnya</b>	<b>21.456</b>	<b>17.252</b>
TIONGKOK	21.456	17.252
<b>8301</b>	<b>39</b>	<b>2.031</b>
<b>Gembok dan kunci dari logam tidak mulia</b>	<b>39</b>	<b>2.031</b>
TIONGKOK	5	259
JEPANG	4	247
AMERIKA SERIKAT	30	1.525
<b>8302</b>	<b>28.948</b>	<b>92.613</b>
<b>Engsel, penyangga untuk sepatu, topi dan sejenisnya</b>	<b>28.948</b>	<b>92.613</b>
TIONGKOK	28.644	77.555
PERANCIS	1	17
INGGRIS	1	41
INDIA	1	126
JEPANG	6	639

MEKSIKO	60	2.614
AMERIKA SERIKAT	235	11.621
<b>8304</b>	<b>1</b>	<b>1</b>
<b>Lemari surat, lemari indeks, bak kertas, bak tempat alat kantor</b>	<b>1</b>	<b>1</b>
TIONGKOK	1	1
<b>8305</b>	<b>362</b>	<b>2.164</b>
<b>Alat kelengkapan untuk buku lembaran lepas, penjepit buku, dan sejenisnya</b>	<b>362</b>	<b>2.164</b>
JEPANG	3	22
VIETNAM	359	2.142
<b>8306</b>	<b>850</b>	<b>5.676</b>
<b>Genta, gong atau sejenisnya, patung, bingkai, dari logam tidak mulia</b>	<b>850</b>	<b>5.676</b>
TIONGKOK	850	5.676
<b>8307</b>	<b>14.028</b>	<b>197.158</b>
<b>Tabung fleksibel dari logam tidak mulia</b>	<b>14.028</b>	<b>197.158</b>
TIONGKOK	12.440	143.905
JERMAN	51	1.954
JEPANG	948	22.770
MEKSIKO	345	15.400
SLOVAKIA	106	8.445
AMERIKA SERIKAT	138	4.684
<b>8308</b>	<b>640</b>	<b>429</b>
<b>Jepitan, gesper, lubang tali sepatu, manik manik, dari logam tidak mulia</b>	<b>640</b>	<b>429</b>
TIONGKOK	637	361
AMERIKA SERIKAT	3	68
<b>8309</b>	<b>655</b>	<b>30.871</b>
<b>Sumbat, tutup dan penutup, dari logam tidak mulia</b>	<b>655</b>	<b>30.871</b>
KANADA	65	2.383
TIONGKOK	117	5.745
JERMAN	8	569
INGGRIS	3	52
INDIA	70	3.834
ITALIA	3	116
JEPANG	11	753
MEKSIKO	17	1.036
TAIWAN	1	21
AMERIKA SERIKAT	360	16.362
<b>8310</b>	<b>6.007</b>	<b>331.408</b>
<b>Papan nama, papan isyarat, papan alamat, nomor, dari logam tidak mulia</b>	<b>6.007</b>	<b>331.408</b>
TIONGKOK	5.975	330.291
US	32	1.117
<b>8311</b>	<b>5.020</b>	<b>5.090</b>
<b>Kawat, batang kecil, pelat, elektroda, dari logam tidak mulia</b>	<b>5.020</b>	<b>5.090</b>
TIONGKOK	5.020	5.090
<b>8402</b>	<b>38.265.330</b>	<b>127.785.252</b>

<b>Ketel uap</b>	<b>38.265.330</b>	<b>127.785.252</b>
TIONGKOK	37.098.587	113.526.581
JERMAN	6.858	80.043
FINLANDIA	364.056	4.141.259
MALAYSIA	381.210	1.064.478
BELANDA	12.031	1.730.552
SWEDIA	157.559	1.700.672
AMERIKA SERIKAT	166.674	2.587.079
VIETNAM	78.355	2.954.588
<b>8404</b>	<b>2.475</b>	<b>15.000</b>
<b>Instalasi pembantu untuk ketel dimaksud pos</b>	<b>2.475</b>	<b>15.000</b>
TIONGKOK	2.475	15.000
<b>8405</b>	<b>501.892</b>	<b>1.276.820</b>
<b>Producer gas atau generator gas air</b>	<b>501.892</b>	<b>1.276.820</b>
TIONGKOK	501.892	1.276.820
<b>8406</b>	<b>3.732.009</b>	<b>38.473.937</b>
<b>Turbin uap</b>	<b>3.732.009</b>	<b>38.473.937</b>
TIONGKOK	3.123.104	26.597.476
JERMAN	61.670	1.068.663
ESTONIA	46.940	1.506.395
FINLANDIA	12.960	1.368.042
JEPANG	69	73.282
POLANDIA	1.654	29.313
VIETNAM	485.612	7.830.766
<b>8408</b>	<b>76.686</b>	<b>1.919.832</b>
<b>Mesin piston pembakaran dalam nyala kompresi</b>	<b>76.686</b>	<b>1.919.832</b>
TIONGKOK	5.820	33.039
INDIA	1.984	122.869
AMERIKA SERIKAT	12.455	479.472
TIONGKOK	10.366	192.659
INGGRIS	473	20.314
INDIA	746	35.102
JEPANG	37.420	825.938
SINGAPURA	182	11.289
AMERIKA SERIKAT	7.240	199.150
<b>8409</b>	<b>137.226</b>	<b>3.114.779</b>
<b>Bagian yang cocok digunakan untuk mesin dimaksud pos 8407 atau 8408</b>	<b>61.616</b>	<b>2.982.713</b>
BRAZIL	567	31.763
KANADA	1.115	63.800
TIONGKOK	14.614	536.124
JERMAN	1.896	106.700
INGGRIS	512	29.929
INDIA	703	36.478
ITALIA	4.328	218.865
JEPANG	2.024	109.798
KOREA SELATAN	45	2.849
MEKSIKO	2.388	131.662

POLANDIA	273	10.848
SWEDIA	16	896
THAILAND	36	2.552
TUNISIA	17	1.014
TURKI	47	1.835
TAIWAN	51	3.034
AMERIKA SERIKAT	32.984	1.694.566
<b>Suku Cadang Kendaraan Bermotor Roda Dua Atau Tiga</b>	<b>71.921</b>	<b>121.391</b>
TIONGKOK	71.921	121.391
<b>Suku Cadang Kendaraan Bermotor Roda Empat Atau Lebih</b>	<b>3.689</b>	<b>10.675</b>
TIONGKOK	3.550	2.993
AMERIKA SERIKAT	139	7.682
<b>8410</b>	<b>446.001</b>	<b>3.358.598</b>
<b>Turbin hidrolik, kincir air, dan regulatornya</b>	<b>446.001</b>	<b>3.358.598</b>
TIONGKOK	446.001	3.358.598
<b>8412</b>	<b>23.078</b>	<b>812.311</b>
<b>Mesin dan motor lainnya</b>	<b>23.078</b>	<b>812.311</b>
AUSTRIA	39	1.578
BRAZIL	3	500
KANADA	75	6.271
TIONGKOK	673	30.485
JERMAN	745	22.943
INGGRIS	952	36.557
INDIA	1.565	75.269
ITALIA	445	21.856
JAMAICA	24	1.055
JEPANG	223	12.962
KOREA SELATAN	60	3.965
MALAYSIA	14.033	386.500
TURKI	566	18.915
AMERIKA SERIKAT	3.675	193.455
<b>8413</b>	<b>578.397</b>	<b>6.077.454</b>
<b>Pompa untuk barang cair, alat pengangkat barang cair</b>	<b>578.397</b>	<b>6.077.454</b>
BELGIA	65	5.324
TIONGKOK	431.361	3.498.093
JERMAN	3.934	242.334
ESTONIA	12	822
SPANYOL	19	992
INGGRIS	268	12.984
INDIA	901	35.690
ITALIA	45	2.971
JEPANG	2.039	95.315
KOREA SELATAN	72	2.728
MEKSIKO	4.508	244.096
TURKI	790	36.933
TAIWAN	534	4.091

AMERIKA SERIKAT	129.765	1.888.417
VIETNAM	4.084	6.664
<b>8414</b>	<b>289.453</b>	<b>4.698.708</b>
<b>Pompa udara, atau pompa vakum, kompresor udara, kipas angin, dan sejenisnya</b>	<b>289.453</b>	<b>4.698.708</b>
KANADA	20	612
SWISS	168	16.110
TIONGKOK	258.452	3.357.434
JERMAN	21	657
INGGRIS	15.863	260.009
ITALIA	208	11.377
JEPANG	320	384.423
MEKSIKO	10.411	575.399
MALAYSIA	883	4.869
POLANDIA	13	610
ROMANIA	13	1.052
TAIWAN	3	60
AMERIKA SERIKAT	3.078	86.096
<b>8415</b>	<b>529</b>	<b>28.704</b>
<b>Mesin pengatur suhu udara</b>	<b>529</b>	<b>28.704</b>
TIONGKOK	390	19.166
JEPANG	8	542
MEKSIKO	47	2.361
AMERIKA SERIKAT	84	6.635
<b>8416</b>	<b>95.939</b>	<b>869.860</b>
<b>Dapur pembakar dengan bahan bakar cair, padat yang dihancurkan</b>	<b>95.939</b>	<b>869.860</b>
TIONGKOK	95.424	839.808
SINGAPURA	54	6.700
AMERIKA SERIKAT	461	23.352
<b>8417</b>	<b>6.258.714</b>	<b>36.624.536</b>
<b>Dapur api, tungku untuk industri</b>	<b>6.258.714</b>	<b>36.624.536</b>
TIONGKOK	4.201.729	18.837.112
JERMAN	1.528.593	4.196.846
FINLANDIA	491.391	12.825.918
SWEDIA	33.591	341.360
SINGAPURA	3.410	423.300
<b>8418</b>	<b>2.018</b>	<b>20.566</b>
<b>Lemari es, lemari pembeku, lemari pendingin lainnya</b>	<b>2.018</b>	<b>20.566</b>
TIONGKOK	2.018	20.566
<b>8419</b>	<b>19.477.332</b>	<b>144.864.423</b>
<b>Mesin, perlengkapan pabrik atau laboratorium</b>	<b>19.477.332</b>	<b>144.864.423</b>
AUSTRIA	935.299	18.046.638
TIONGKOK	11.016.327	66.741.459
JERMAN	133.311	1.983.229
FINLANDIA	24.536	721.540
HUNGARIA	1.139.171	7.997.734
INDIA	21.331	204.615



ITALIA	22.140	352.604
MALAYSIA	135.669	1.180.228
POLANDIA	4.361	82.081
ROMANIA	1.253.089	11.110.427
SWEDIA	2.773.360	21.445.078
SLOVENIA	16.970	114.834
VIETNAM	688.476	3.595.848
KANADA	5.082	255.768
TIONGKOK	1.055.770	8.893.392
JERMAN	96.130	1.315.375
HUNGARIA	18	576
INDIA	81	5.598
MEKSIKO	566	30.155
MALAYSIA	134.927	515.998
TAIWAN	10.067	17.871
AMERIKA SERIKAT	10.651	253.375
<b>8420</b>	<b>2.453</b>	<b>7.136</b>
<b>Mesin giling, selain untuk kaca atau logam</b>	<b>2.453</b>	<b>7.136</b>
TIONGKOK	2.453	7.136
<b>8421</b>	<b>2.767.073</b>	<b>35.791.558</b>
<b>Sentrifugal, termasuk pengering sentrifugal</b>	<b>2.767.073</b>	<b>35.791.558</b>
TIONGKOK	855	3.797
AUSTRALIA	110	6.651
BOSNIA AND HERZEGOVINA	172	8.637
BULGARIA	88	4.571
BRAZIL	72	3.742
TIONGKOK	2.489.751	28.734.063
REPUBLIK CEKO	21.937	1.150.411
JERMAN	1.590	85.378
PERANCIS	6	196
INGGRIS	49.639	1.384.845
INDONESIA	2	196
INDIA	56.303	168.916
ITALIA	27	1.456
JEPANG	1.020	59.155
MEKSIKO	11.805	610.995
MALAYSIA	9.753	65.147
FILIPINA	3.934	200.283
RUMANIA	1	37
SINGAPURA	69	3.335
THAILAND	797	5.738
TAIWAN	403	3.596
AMERIKA SERIKAT	118.671	3.287.155
AFRIKA SELAAN	68	3.258
<b>8422</b>	<b>165.120</b>	<b>4.198.047</b>
<b>Mesin, untuk mencuci, membersihkan, menutup, menyegel</b>	<b>165.120</b>	<b>4.198.047</b>
TIONGKOK	117.859	2.123.069
ITALIA	33.140	1.819.370

KOREA SELATAN	6.500	159.900
MALAYSIA	1.396	1.330
SWEDIA	5.705	79.378
TAIWAN	520	15.000
<b>8423</b>	<b>26.030</b>	<b>391.793</b>
<b>Mesin timbangan, tidak termasuk yang kepekaannya 5 cg</b>	<b>26.030</b>	<b>391.793</b>
TIONGKOK	25.599	390.593
SINGAPURA	431	1.200
<b>8424</b>	<b>26.781</b>	<b>129.073</b>
<b>Mesin, penyemprot dan penyebar brg cair</b>	<b>26.781</b>	<b>129.073</b>
SWEDIA	777	10.814
TIONGKOK	25.685	112.348
SPANYOL	1	38
SINGAPURA	313	5.327
AMERIKA SERIKAT	5	546
<b>8425</b>	<b>200.357</b>	<b>1.181.941</b>
<b>Katrol, dan pesawat pengangkut selain lift bejana</b>	<b>200.357</b>	<b>1.181.941</b>
TIONGKOK	200.357	1.181.941
<b>8426</b>	<b>404.348</b>	<b>1.404.932</b>
<b>Derek kapal, rangka pengangkat yang dapat berpindahe</b>	<b>404.348</b>	<b>1.404.932</b>
TIONGKOK	320.989	1.259.318
JEPANG	81.200	107.320
SINGAPURA	2.159	38.294
<b>8427</b>	<b>65.742</b>	<b>418.436</b>
<b>Truk forklift, truk kerja lainnya</b>	<b>65.742</b>	<b>418.436</b>
TIONGKOK	65.742	418.436
<b>8428</b>	<b>740.736</b>	<b>4.190.146</b>
<b>Mesin, pengangkat, pemindah, pemuat dan pembongkar</b>	<b>740.736</b>	<b>4.190.146</b>
TIONGKOK	720.488	4.075.544
FINLANDIA	776	24.208
JEPANG	820	72.825
KOREA SELATAN	1.700	2.000
TAIWAN	855	835
AMERIKA SERIKAT	9.615	9.034
VIETNAM	6.482	5.700
<b>8429</b>	<b>146.752</b>	<b>597.607</b>
<b>Buldozer, engeldozer, mesin perata jalan, mesin pengikis, sekop mekanik, dan sejenisnya</b>	<b>146.752</b>	<b>597.607</b>
TIONGKOK	146.752	597.607
<b>8430</b>	<b>2.919.410</b>	<b>4.893.560</b>
<b>Mesin pancang tiang, bajak dan blower salju, mesin bor</b>	<b>2.919.410</b>	<b>4.893.560</b>
KANADA	12.072	517.407
TIONGKOK	1.083.138	2.876.153
TUNISIA	1.824.200	1.500.000
<b>8431</b>	<b>833.129</b>	<b>7.615.875</b>
<b>Bagian yang cocok atau semata mata cocok untuk mesin dari pos 8425-8430</b>	<b>833.129</b>	<b>7.615.875</b>

BELGIA	2	82
BRAZIL	70	4.656
KANADA	155	7.463
TIONGKOK	386.486	3.196.122
REPUBLIK CEKO	1	149
JERMAN	1.087	55.652
PERANCIS	8.769	248.350
INGGRIS	2.046	114.448
HUNGARIA	23	1.430
INDIA	657	28.086
ITALIA	13.347	615.021
JEPANG	1.626	63.169
KOREA SELATAN	10.549	388.058
MEKSIKO	1.331	73.926
BELANDA	6	319
SELANDIA BARU	572	31.283
ROMANIA	35	2.435
SWEDIA	12	1.062
THAILAND	8	539
TURKI	147	3.160
AMERIKA SERIKAT	22.285	562.964
TIONGKOK	358.124	1.739.556
JERMAN	67	11.680
FINLANDIA	24.140	455.656
JEPANG	6	127
SWEDIA	698	9.718
TAIWAN	66	164
VIETNAM	814	600
<b>8432</b>	<b>166.403</b>	<b>840.955</b>
<b>Mesin pertanian, perkebunan dan kehutanan</b>	<b>166.403</b>	<b>840.955</b>
TIONGKOK	8.974	27.227
SWEDIA	13.105	182.340
THAILAND	144.324	631.388
<b>8433</b>	<b>476.499</b>	<b>2.922.352</b>
<b>Mesin tuai, termasuk pengepak jerami, mesin penyabit rumput, dan sejenisnya</b>	<b>476.499</b>	<b>2.922.352</b>
TIONGKOK	131.407	415.017
THAILAND	345.092	2.507.335
<b>8436</b>	<b>122.003</b>	<b>253.086</b>
<b>Mesin pertanian, perkebunan dan kehutanan lainnya</b>	<b>122.003</b>	<b>253.086</b>
TIONGKOK	122.003	253.086
<b>8437</b>	<b>356.929</b>	<b>1.199.697</b>
<b>Mesin, pembersih dan pemilih biji, untuk gandum dan kacang</b>	<b>356.929</b>	<b>1.199.697</b>
TIONGKOK	339.828	1.181.707
SINGAPURA	2.177	6.060
AMERIKA SERIKAT	1.688	1.585
VIETNAM	13.236	10.345
<b>8438</b>	<b>2.819</b>	<b>12.514</b>

<b>Mesin yang tidak dirinci dalam pos, untuk preparat industri atau pabrik</b>	<b>2.819</b>	<b>12.514</b>
TIONGKOK	2.819	12.514
<b>8439</b>	<b>305.350</b>	<b>2.037.220</b>
<b>Mesin untuk membuat pulp dari bahan serat selulosa</b>	<b>305.350</b>	<b>2.037.220</b>
TIONGKOK	281.447	1.330.424
FINLANDIA	18.775	515.668
ITALIA	2.730	82.222
BELANDA	520	85.488
POLANDIA	638	19.988
VIETNAM	1.240	3.430
<b>8441</b>	<b>145.346</b>	<b>1.220.594</b>
<b>Mesin lainnya untuk membuat pulp kertas</b>	<b>145.346</b>	<b>1.220.594</b>
TIONGKOK	99.922	944.527
ITALIA	45.424	276.067
<b>8443</b>	<b>1.530</b>	<b>11.185</b>
<b>Mesin cetak, termasuk mesin cetak ink jet, mesin bantu untuk percetakan</b>	<b>1.530</b>	<b>11.185</b>
TIONGKOK	1.530	11.185
<b>8450</b>	<b>3.630</b>	<b>10.560</b>
<b>Mesin cuci yang biasa digunakan untuk rumah tangga dan binatu</b>	<b>3.630</b>	<b>10.560</b>
TIONGKOK	3.630	10.560
<b>8451</b>	<b>2.516</b>	<b>7.320</b>
<b>Mesin pembersih, pemeras, pengering, penyetrika, finishing, barang tekstil</b>	<b>2.516</b>	<b>7.320</b>
TIONGKOK	2.516	7.320
<b>8452</b>	<b>8</b>	<b>41</b>
<b>Mesin jahit dan perlengkapannya, termasuk jarumnya</b>	<b>8</b>	<b>41</b>
TIONGKOK	8	41
<b>8455</b>	<b>52.996</b>	<b>211.400</b>
<b>Mesin canai, logam</b>	<b>52.996</b>	<b>211.400</b>
TIONGKOK	4.964	20.000
VN	48.032	191.400
<b>8456</b>	<b>1.265</b>	<b>705</b>
<b>Mesin pemotong, dengan sinar laser atau sinar lainnya</b>	<b>1.265</b>	<b>705</b>
TIONGKOK	1.265	705
<b>8458</b>	<b>15.361</b>	<b>68.500</b>
<b>Mesin BUBUT untuk logam</b>	<b>15.361</b>	<b>68.500</b>
TIONGKOK	15.361	68.500
<b>8459</b>	<b>7.032</b>	<b>28.278</b>
<b>Perkakas mesin, untuk menggali, mengebor, membuat jalur, untuk logam</b>	<b>7.032</b>	<b>28.278</b>
TIONGKOK	7.032	28.278
<b>8460</b>	<b>6</b>	<b>144</b>
<b>Mesin penghalus, penajam, finishing, untuk logam</b>	<b>6</b>	<b>144</b>
TIONGKOK	6	144
<b>8461</b>	<b>25</b>	<b>441</b>

<b>Perkakas mesin untuk menyerut, membentuk, membuat roda gigi, untuk logam</b>	<b>25</b>	<b>441</b>
TIONGKOK	25	441
<b>8462</b>	<b>9.973</b>	<b>39.527</b>
<b>Mesin untuk ngempa, membengkokkan, memalu, menumbuk, dan sebagainya, untuk logam</b>	<b>9.973</b>	<b>39.527</b>
TIONGKOK	5	427
VIETNAM	9.968	39.100
<b>8463</b>	<b>14.872</b>	<b>96.543</b>
<b>Mesin lainnya, untuk mengerjakan logam, tanpa menghilangkan bahan</b>	<b>14.872</b>	<b>96.543</b>
TIONGKOK	13.675	50.824
JERMAN	1.197	45.719
<b>8465</b>	<b>9.142.833</b>	<b>111.733.923</b>
<b>Mesin, untuk mengerjakan kayu, gabus, tulang, karet keras, plastik keras dan sebagainya</b>	<b>9.142.833</b>	<b>111.733.923</b>
TIONGKOK	8.673.604	92.113.649
FINLANDIA	466.434	19.584.274
TAIWAN	2.795	36.000
<b>8466</b>	<b>18.415</b>	<b>173.959</b>
<b>Spare part, cocok untuk mesin dimaksud 8456-8465</b>	<b>18.415</b>	<b>173.959</b>
TIONGKOK	17.485	159.987
TURKI	905	12.438
AMERIKA SERIKAT	25	1.534
<b>8467</b>	<b>1.781</b>	<b>65.871</b>
<b>Perkakas tangan, digerakkan secara pneumatik, hidrolik</b>	<b>1.781</b>	<b>65.871</b>
TIONGKOK	1.781	65.871
<b>8468</b>	<b>197</b>	<b>1.056</b>
<b>Mesin dan aparat untuk menyolder, las, mematri dan sejenisnya</b>	<b>197</b>	<b>1.056</b>
TIONGKOK	197	1.056
<b>8471</b>	<b>1.986</b>	<b>6.598</b>
<b>Mesin pengolah data, pesawat baca magnetik dan optik</b>	<b>1.986</b>	<b>6.598</b>
TIONGKOK	1.986	6.598
<b>8472</b>	<b>3</b>	<b>17</b>
<b>Mesin kantor lainnya; mesin peruncing, mesin pembuat logam, dan sebagainya</b>	<b>3</b>	<b>17</b>
TIONGKOK	3	17
<b>8473</b>	<b>270</b>	<b>7.083</b>
<b>Spare part, cocok untuk mesin dimaksud 8470-8472</b>	<b>270</b>	<b>7.083</b>
TIONGKOK	270	7.083
<b>8474</b>	<b>690.392</b>	<b>4.708.780</b>
<b>Mesin pemilih, pemisah, penghancur, pembentuk, untuk bijih mineral dan mineral</b>	<b>690.392</b>	<b>4.708.780</b>
TIONGKOK	690.244	4.702.464
ITALIA	148	6.316
<b>8477</b>	<b>322.549</b>	<b>5.650.641</b>
<b>Mesin, untuk karet atau plastik</b>	<b>322.549</b>	<b>5.650.641</b>
KANADA	9.825	1.438.774

TIONGKOK	291.317	3.282.934
JERMAN	14.681	733.329
ITALIA	3.487	178.710
THAILAND	3.239	16.894
<b>8479</b>	<b>7.000.257</b>	<b>58.308.713</b>
<b>Mesin atau pesawat mekanik, memiliki fungsi tersendiri</b>	<b>7.000.257</b>	<b>58.308.713</b>
TIONGKOK	3.680.982	31.926.059
JERMAN	126.097	3.831.048
ITALIA	5.369	288.865
MALAYSIA	3.182.679	22.145.633
SINGAPURA	4.820	97.000
AMERIKA SERIKAT	310	20.108
<b>8480</b>	<b>4.009</b>	<b>14.530</b>
<b>Alat Potong Dan Perkakas Tangan Pertukangan (Kotak Bentukan Untuk Dapur Api Logam)</b>	<b>4.009</b>	<b>14.530</b>
TIONGKOK	4.009	14.530
<b>8481</b>	<b>158.566</b>	<b>2.967.712</b>
<b>Keran, klep, katup untuk pipa, tangki, ketel uap, tong dan sejenisnya</b>	<b>158.566</b>	<b>2.967.712</b>
BRAZIL	204	8.007
TIONGKOK	145.652	2.434.392
REPUBLIK CEKO	1	103
JERMAN	666	33.524
FINLANDIA	1.933	94.343
PERANCIS	39	2.624
INGGRIS	62	4.788
INDIA	122	5.335
ITALIA	17	1.304
JEPANG	303	15.253
MEKSIKO	1.897	103.443
SWEDIA	9	176
SINGAPURA	3.636	63.149
TAIWAN	45	882
AMERIKA SERIKAT	3.979	200.312
VIETNAM	1	77
<b>8482</b>	<b>90.742</b>	<b>700.885</b>
<b>Bantalan peluru atau bantalan gulung</b>	<b>90.742</b>	<b>700.885</b>
AUSTRIA	3	193
BRAZIL	30	1.237
TIONGKOK	80.927	206.940
JERMAN	292	13.091
PERANCIS	62	3.084
INDIA	2.688	132.862
JEPANG	1.786	85.077
KOREA SELATAN	139	5.909
MEKSIKO	301	14.424
POLANDIA	370	18.267
SINGAPURA	1	31

SLOVAKIA	35	1.880
THAILAND	100	664
AMERIKA SERIKAT	3.976	215.674
VIETNAM	32	1.552
<b>8483</b>	<b>158.722</b>	<b>3.253.872</b>
<b>Poros penggerak dan engkol, kotak roda gigi dan penukar</b>	<b>158.722</b>	<b>3.253.872</b>
AUSTRIA	57	2.394
BRAZIL	511	30.399
TIONGKOK	93.745	1.134.906
JERMAN	8.822	86.134
FINLANDIA	270	5.317
PERANCIS	440	27.289
INGGRIS	291	14.493
INDIA	25.088	905.308
ITALIA	448	22.886
JEPANG	2.975	158.229
KOREA SELATAN	139	6.193
MEKSIKO	421	26.289
MALAYSIA	7.002	38.608
BELANDA	1	35
SELANDIA BARU	102	5.138
FILIPINA	153	10.230
POLANDIA	5	419
SINGAPURA	2.359	41.807
SLOVAKIA	68	3.807
THAILAND	1.988	14.336
TURKI	6	354
TAIWAN	113	164
AMERIKA SERIKAT	13.718	719.137
<b>8484</b>	<b>24.157</b>	<b>1.022.850</b>
<b>Paking dan penutup semacam itu</b>	<b>24.157</b>	<b>1.022.850</b>
BRAZIL	14	706
TIONGKOK	5.853	99.609
REPUBLIK CEKO	11	278
JERMAN	261	13.303
DENMAK	7	212
SPANYOL	58	3.341
PERANCIS	12	730
INGGRIS	499	27.987
IRLANDIA	12	773
INDIA	98	5.435
ITALIA	51	3.722
JEPANG	746	44.065
KOREA SELATAN	230	15.098
MALTA	3	76
MEKSIKO	607	32.644
FILIPINA	23	993
SINGAPURA	34	2.223

THAILAND	58	433
TAIWAN	30	1.330
AMERIKA SERIKAT	15.547	769.768
VIETNAM	2	45
ZIMBABWE	1	79
<b>8486</b>	<b>59</b>	<b>34</b>
<b>Mesin untuk boule atau wafer semikonduktor</b>	<b>59</b>	<b>34</b>
TIONGKOK	59	34
<b>8487</b>	<b>8.302</b>	<b>200.811</b>
<b>Mesin untuk boule atau wafer semikonduktor</b>	<b>8.302</b>	<b>200.811</b>
SINGAPURA	6.542	113.613
BELGIA	4	304
TIONGKOK	124	6.280
JERMAN	16	634
PERANCS	15	681
INGGRIS	16	788
INDIA	9	90
ITALIA	16	1.092
JEPANG	81	4.094
MEKSIKO	29	875
SLOVAKIA	45	2.697
AMERIKA SERIKAT	1.405	69.663
<b>8501</b>	<b>25.074</b>	<b>197.206</b>
<b>Motor dan generator listrik, tidak termasuk spare part</b>	<b>25.074</b>	<b>197.206</b>
TIONGKOK	11.717	82.897
JERMAN	12.690	79.412
SPANYOL	80	4.502
ITALIA	1	156
JEPANG	89	5.508
SWEDIA	17	852
TAIWAN	38	93
AMERIKA SERIKAT	442	23.786
<b>8502</b>	<b>220.742</b>	<b>2.622.503</b>
<b>Perangkat pembangkit tenaga listrik dan konverter berputar</b>	<b>220.742</b>	<b>2.622.503</b>
TIONGKOK	80.544	219.964
JERMAN	38.360	855.298
JEPANG	16.470	252.600
MALAYSIA	70.268	939.641
SINGAPURA	15.100	355.000
<b>8503</b>	<b>2.539</b>	<b>105.870</b>
<b>Bagian yang cocok digunakan oleh mesin pada pos 8501 atau 8502</b>	<b>2.539</b>	<b>105.870</b>
TIONGKOK	107	44.087
REPUBLIK CEKO	3	21
JERMAN	12	616
INGGRIS	1	34
ITALIA	7	149



MEKSIKO	41	2.861
MALAYSIA	1.839	27.400
AMERIKA SERIKAT	529	30.702
<b>8504</b>	<b>588.558</b>	<b>4.588.933</b>
<b>Transformator listrik, penukar arus statis</b>	<b>588.558</b>	<b>4.588.933</b>
TIONGKOK	588.363	4.584.958
MEKSIKO	26	2.412
TAIWAN	137	219
AMERIKA SERIKAT	32	1.344
<b>8505</b>	<b>862</b>	<b>32.844</b>
<b>Magnet listrik, magnet tetap, chuck, klem</b>	<b>862</b>	<b>32.844</b>
AMERIKA SERIKAT	2	96
TIONGKOK	424	10.131
JERMAN	9	578
IRLANDIA	7	360
INDIA	56	2.842
JEPANG	7	178
MEKSIKO	264	14.180
AMERIKA SERIKAT	93	4.479
<b>8507</b>	<b>14.112</b>	<b>437.774</b>
<b>Akumulator listrik, termasuk separatonya</b>	<b>14.112</b>	<b>437.774</b>
TIONGKOK	14.038	433.760
MALAYSIA	4	264
AMERIKA SERIKAT	70	3.750
<b>8510</b>	<b>3.517</b>	<b>5.816</b>
<b>Alat cukur, alat pangkas rambut dan peralatan penghilang rambut, dengan motor</b>	<b>3.517</b>	<b>5.816</b>
TIONGKOK	3.517	5.816
<b>8511</b>	<b>67.464</b>	<b>546.977</b>
<b>Dinamo magnet, busi penyalah, starter, generator lainnya</b>	<b>67.464</b>	<b>546.977</b>
BRAZIL	16	779
KANADA	2	2
TIONGKOK	58.989	151.593
JERMAN	275	15.297
INGGRIS	3	215
INDIA	29	2.310
ITALIA	52	3.506
JEPANG	731	32.208
KOREA SELATAN	51	2.875
MEKSIKO	6.684	299.995
SLOVENIA	17	1.633
AMERIKA SERIKAT	490	31.185
<b>Suku Cadang Kendaraan Bermotor</b>	<b>45</b>	<b>26</b>
TIONGKOK	45	26
<b>Suku Cadang Kendaraan Bermotor Roda Dua Atau Tiga</b>	<b>80</b>	<b>5.353</b>
AMERIKA SERIKAT	80	5.353
<b>8512</b>	<b>20.466</b>	<b>294.500</b>

<b>Perlengkapan penerangan dan pemberi isyarat listrik</b>	<b>20.466</b>	<b>294.500</b>
BRAZIL	1	54
KANADA	1	64
TIONGKOK	20.157	276.776
SPANYOL	90	4.821
FINLANDIA	6	434
INGGRIS	5	609
INDIA	96	6.045
JEPANG	2	182
MEKSIKO	2	128
AMERIKA SERIKAT	106	5.387
<b>8513</b>	<b>205</b>	<b>646</b>
<b>Lampu listrik, dapat berfungsi dengan sumber energinya</b>	<b>205</b>	<b>646</b>
TIONGKOK	205	646
<b>8514</b>	<b>630</b>	<b>2.455</b>
<b>Dapur dan tungku listrik, untuk industri dan laboratorium</b>	<b>630</b>	<b>2.455</b>
TIONGKOK	630	2.455
<b>8515</b>	<b>8.768</b>	<b>71.622</b>
<b>Mesin dan aparat untuk patri atau las, dijalankan dengan listrik</b>	<b>8.768</b>	<b>71.622</b>
TIONGKOK	8.768	71.622
<b>8516</b>	<b>313</b>	<b>2.964</b>
<b>Pesawat pemanas; pengalir air panas, pengering tangan</b>	<b>313</b>	<b>2.964</b>
TIONGKOK	313	2.964
<b>8517</b>	<b>13.834</b>	<b>327.374</b>
<b>Aparat listrik untuk jaringan telepon dan telegraf</b>	<b>13.834</b>	<b>327.374</b>
TIONGKOK	13.834	327.374
<b>8523</b>	<b>18.667</b>	<b>19.080</b>
<b>Media kosong yang digunakan untuk merekam, terutama suara</b>	<b>18.132</b>	<b>9.160</b>
VIETNAM	18.132	9.160
<b>Perlengkapan Komputer</b>	<b>535</b>	<b>9.920</b>
TIONGKOK	535	9.920
<b>8526</b>	<b>690</b>	<b>33.089</b>
<b>Aparatus radar, aparatus pembantu radio navigasi dan aparatus radio kendali jarak jauh</b>	<b>690</b>	<b>33.089</b>
MEKSIKO	334	23.506
AMERIKA SERIKAT	356	9.583
<b>8528</b>	<b>588</b>	<b>19.845</b>
<b>Alat penerima untuk televisi, monitor dan proyektor video</b>	<b>588</b>	<b>19.845</b>
TIONGKOK	415	14.317
JEPANG	33	2.630
MEKSIKO	140	2.898
<b>8531</b>	<b>1.065</b>	<b>93.740</b>
<b>Pesawat listrik pemberi isyarat suara atau gambar</b>	<b>1.011</b>	<b>90.564</b>
TIONGKOK	1.011	90.564
MEKSIKO	5	47

SINGAPURA	184	3.348
TIONGKOK	50	2.883
JEPANG	2	191
AMERIKA SERIKAT	2	102
<b>8532</b>	<b>249</b>	<b>11.443</b>
<b>Kapasitor listrik, tetap, variabel atau dapat disesuaikan (pre-set)</b>	<b>249</b>	<b>11.443</b>
JEPANG	162	10.647
TAIWAN	1	89
AMERIKA SERIKAT	86	707
<b>8533</b>	<b>222</b>	<b>28.423</b>
<b>Semi Konduktor Dan Komponen Elektronik Lainnya (Resistor listrik selain resistor panas)</b>	<b>222</b>	<b>28.423</b>
TIONGKOK	75	20.455
INDIA	20	1.441
JEPANG	35	1.888
MEKSIKO	26	1.228
TAIWAN	16	1.052
AMERIKA SERIKAT	50	2.359
<b>8535</b>	<b>17.036</b>	<b>77.281</b>
<b>Sekering, penangkal petir, tegangan lebih dari 1000 volt</b>	<b>17.036</b>	<b>77.281</b>
TIONGKOK	17.036	77.281
<b>8536</b>	<b>64.588</b>	<b>751.594</b>
<b>Sekering, penangkal petir, tegangan kurang dari 1000 volt</b>	<b>64.588</b>	<b>751.594</b>
KANADA	29	1.516
TIONGKOK	60.903	656.431
COSTA RIKA	77	3.816
REPUBLIK CEKO	2	73
JERMAN	4	197
ESTONIA	2	11
INGGRIS	2	22
HUNGARIA	4	176
ITALIA	20	1.304
JEPANG	134	6.656
KOREA SELATAN	1.506	5.699
MEKSIKO	793	39.143
FILIPINA	3	108
POLANDIA	31	1.500
PORTUGAL	2	189
SWEDIA	1	121
SLOVENIA	4	265
TAIWAN	79	108
AMERIKA SERIKAT	990	34.103
VIETNAM	2	156
<b>8537</b>	<b>221.129</b>	<b>5.853.499</b>
<b>Papan, kabinet, dilengkapi minimal dua alat dari pos 8535 atau 8536</b>	<b>221.129</b>	<b>5.853.499</b>
KANADA	32	1.719

TIONGKOK	208.557	5.500.529
JEPANG	412	19.440
MEKSIKO	680	37.585
MALAYSIA	8.585	253.757
POLANDIA	76	5.270
TAIWAN	790	1.955
AMERIKA SERIKAT	1.997	33.244
<b>8538</b>	<b>6.822</b>	<b>152.193</b>
<b>Sparepart yang sesuai untuk perangkat pada pos 8535-8537</b>	<b>6.822</b>	<b>152.193</b>
TIONGKOK	1.622	64.934
INDIA	5.001	76.535
MEKSIKO	16	744
SWEDIA	3	65
AMERIKA SERIKAT	180	9.915
<b>8539</b>	<b>12.742</b>	<b>58.537</b>
<b>Lampu pijar listrik atau lampu pembuang muatan listrik</b>	<b>12.742</b>	<b>58.537</b>
TIONGKOK	9.677	29.083
JERMAN	9	477
FINLANDIA	1	19
PERANCIS	25	1.382
INGGRIS	8	587
JEPANG	17	1.025
MEKSIKO	6	275
POLANDIA	4	54
THAILAND	3	33
TAIWAN	6	6
AMERIKA SERIKAT	2.986	25.596
<b>8541</b>	<b>23</b>	<b>1.258</b>
<b>Semi Konduktor Dan Komponen Elektronik Lainnya (Dioda, transistor dan alat semi konduktor lainnya)</b>	<b>23</b>	<b>1.258</b>
MEKSIKO	10	559
AMERIKA SERIKAT	13	699
<b>8543</b>	<b>78.084</b>	<b>4.286.437</b>
<b>Mesin dan aparatus elektrik, mempunyai fungsi tersendiri</b>	<b>78.084</b>	<b>4.286.437</b>
TIONGKOK	78.081	4.286.189
AMERIKA SERIKAT	3	248
<b>8544</b>	<b>311.905</b>	<b>2.506.383</b>
<b>Kawat dilsolasi dan konduktor listrik dilsolasi lainnya</b>	<b>311.905</b>	<b>2.506.383</b>
TIONGKOK	309.676	2.391.977
JERMAN	2	204
INGGRIS	6	309
INDIA	8	488
ITALIA	520	27.927
MEKSIKO	891	48.749
AMERIKA SERIKAT	802	36.729
<b>8545</b>	<b>1.612</b>	<b>33.562</b>

<b>Elektroda karbon, sikat karbon, karbon lampu, dan sejenisnya</b>	<b>1.612</b>	<b>33.562</b>
TIONGKOK	1.541	29.690
HUNGARIA	22	1.365
INDIA	45	2.417
AMERIKA SERIKAT	4	90
<b>8546</b>	<b>299</b>	<b>1.094</b>
<b>Isolator listrik dari berbagai bahan</b>	<b>229</b>	<b>1.094</b>
TIONGKOK	220	600
TIONGKOK	69	290
MEKSIKO	1	31
AMERIKA SERIKAT	9	173
<b>8547</b>	<b>12.789</b>	<b>27.431</b>
<b>Perlengkapan isolasi untuk mesin, alat listrik</b>	<b>12.789</b>	<b>27.431</b>
AMERIKA SERIKAT	1	24
TIONGKOK	15	46
AMERIKA SERIKAT	17	551
TIONGKOK	719	9.815
THAILAND	12.037	16.995
<b>8607</b>	<b>70.160</b>	<b>344.182</b>
<b>Lokomotif Dan Gerbong Kereta Serta Kelengkapannya</b>	<b>70.160</b>	<b>344.182</b>
TIONGKOK	70.160	344.182
<b>8609</b>	<b>66.346.309</b>	<b>39.835.212</b>
<b>Karoseri Kendaraan Bermotor Roda Empat Atau Lebih</b>	<b>66.346.309</b>	<b>39.835.212</b>
TIONGKOK	59.761.521	35.862.332
HONGKONG	163.856	61.600
INDIA	3.300.624	2.717.120
JEPANG	47.880	18.000
KOREA SELATAN	247.200	120.000
MALAYSIA	1.436.708	534.160
SINGAPURA	622.440	234.000
AMERIKA SERIKAT	430.920	162.000
VIETNAM	335.160	126.000
<b>8701</b>	<b>518.521</b>	<b>3.643.429</b>
<b>Traktor selain pada pos 8709</b>	<b>518.521</b>	<b>3.643.429</b>
TIONGKOK	1	4.424
THAILAND	518.520	3.639.005
<b>8704</b>	<b>633.998</b>	<b>2.490.000</b>
<b>Kendaraan bermotor untuk pengangkutan barang</b>	<b>633.998</b>	<b>2.490.000</b>
TIONGKOK	633.998	2.490.000
<b>8705</b>	<b>48.552</b>	<b>800.000</b>
<b>Kendaraan bermotor pengangkutan khusus, misalnya mobil pemadam</b>	<b>48.552</b>	<b>800.000</b>
TIONGKOK	48.552	800.000
<b>8707</b>	<b>5.801</b>	<b>20.800</b>
<b>Karoseri Kendaraan Bermotor Roda Empat Atau Lebih (Karoseri kendaraan bermotor dari pos 8701-8705)</b>	<b>5.801</b>	<b>20.800</b>

TIONGKOK	5.801	20.800
<b>8708</b>	<b>145.732</b>	<b>4.543.349</b>
<b>Suku Cadang Kendaraan Bermotor Roda Empat Atau Lebih (Sparepart kendaan bermotor dari pos 8701-8705)</b>	<b>145.732</b>	<b>4.543.349</b>
BELGIA	6	177
BRAZIL	2	216
KANADA	61	3.301
TIONGKOK	58.163	557.879
JERMAN	3.262	132.442
PERANCIS	542	18.505
INGGRIS	1.122	97.184
HUNGARIA	149	8.475
INDIA	33.223	1.445.509
ITALIA	3.227	130.793
JEPANG	15	584
MEKSIKO	8.356	378.314
ROMANIA	18	1.142
SLOVAKIA	8	555
THAILAND	1.598	11.607
TURKI	135	7.012
AMERIKA SERIKAT	35.845	1.749.654
<b>8709</b>	<b>1.255</b>	<b>700</b>
<b>Truk kerja, berdaya gerak sendiri, tidak dilengkapi alat pengangkat</b>	<b>1.255</b>	<b>700</b>
TIONGKOK	1.255	700
<b>8714</b>	<b>1.675.017</b>	<b>1.887.559</b>
<b>Bagian dan perlengkapan kendaraan dari pos 8711-8713</b>	<b>1.675.017</b>	<b>1.887.559</b>
TIONGKOK	1.664.030	1.876.197
TIONGKOK	10.987	11.362
<b>8716</b>	<b>85.936</b>	<b>152.209</b>
<b>Trailer dan semi trailer dan kendaraan lainnya</b>	<b>85.936</b>	<b>152.209</b>
TIONGKOK	41.924	59.847
MALAYSIA	44.012	92.362
<b>8807</b>	<b>1.601</b>	<b>36.120</b>
<b>Pesawat Udara Dan Bagiannya (Bagian dari barang pada pos 88.01, 88.02 atau 88.06.)</b>	<b>1.601</b>	<b>36.120</b>
AUSTRALIA	851	23.120
RUMANIA	750	13.000
<b>8904</b>	<b>218.000</b>	<b>1.224.194</b>
<b>Kapal penarik dan pendorong</b>	<b>218.000</b>	<b>1.224.194</b>
MALAYSIA	218.000	1.224.194
<b>8906</b>	<b>6.965</b>	<b>32.303</b>
<b>Kendaraan air lainnya, termasuk kapal perang dan perahu penyelamat selain</b>	<b>6.965</b>	<b>32.303</b>
TIONGKOK	6.965	32.303
<b>8907</b>	<b>362</b>	<b>2.178</b>
<b>Bangunan terapung lainnya, mis rakit, dermaga labuhan, pelampung dan rambu</b>	<b>362</b>	<b>2.178</b>
TIONGKOK	362	2.178

<b>9001</b>	<b>110</b>	<b>732</b>
<b>Serat optik, lensa, prisma, cermin, dan sejenisnya, tidak dikerjakan secara optik</b>	<b>110</b>	<b>732</b>
TIONGKOK	110	732
<b>9004</b>	<b>7</b>	<b>520</b>
<b>Bingkai kacamata, termasuk kacamata pelindung, dan bagiannya</b>	<b>7</b>	<b>520</b>
TAIWAN	7	520
<b>9010</b>	<b>15</b>	<b>750</b>
<b>Kamera Cinematografi Proyektor Dan perlengkapannya</b>	<b>15</b>	<b>750</b>
TIONGKOK	15	750
<b>9015</b>	<b>154</b>	<b>3.261</b>
<b>Instrumen, ukur tanah, hidrografi, oseanografi, hidrologi dan sejenisnya</b>	<b>154</b>	<b>3.261</b>
AUSTRALIA	139	1.883
TIONGKOK	15	1.378
<b>9017</b>	<b>1.021</b>	<b>9.296</b>
<b>Instrumen, gambar, hitung matematik, mesin perancang, pantograf dan perangkatnya</b>	<b>1.021</b>	<b>9.296</b>
TIONGKOK	833	1.167
JEPANG	62	415
MEKSIKO	51	2.892
AMERIKA SERIKAT	75	4.822
<b>9020</b>	<b>25</b>	<b>113</b>
<b>Pesawat napas dan topeng gas lainnya</b>	<b>25</b>	<b>113</b>
TIONGKOK	25	113
<b>9022</b>	<b>6.629</b>	<b>356.643</b>
<b>Peralatan Iradiasi/Sinar X, Perlengkapan Dan Sejenisnya</b>	<b>6.629</b>	<b>356.643</b>
ITALIA	6.629	356.643
<b>9024</b>	<b>2.899</b>	<b>126.018</b>
<b>Mesin dan pesawat untuk menguji kekuatan, kekerasan, kepadatan, dan sebagainya</b>	<b>2.899</b>	<b>126.018</b>
TIONGKOK	599	2.296
ITALIA	2.300	123.722
<b>9025</b>	<b>3.537</b>	<b>176.091</b>
<b>Hidrometer, termometer, pirometer, barometer, dan sejenisnya</b>	<b>3.537</b>	<b>176.091</b>
TIONGKOK	1.040	35.153
JEPANG	14	854
MEKSIKO	2.019	114.220
POLANDIA	55	2.673
AMERIKA SERIKAT	409	23.191
<b>9026</b>	<b>29.762</b>	<b>1.107.165</b>
<b>Instrumen atau alat untuk mengukur arus, tinggi, tekanan dari cairan atau gas</b>	<b>29.762</b>	<b>1.107.165</b>
BELGIA	1	125
TIONGKOK	25.696	892.168
KOSTARIKA	2	123
REPUBLIK CEKO	53	2.846
JERMAN	749	38.976

INGGRIS	102	3.513
INDIA	28	1.186
JEPANG	187	8.663
MEKSIKO	1.665	88.608
MALAYSIA	187	10.984
POLANDIA	23	1.831
AMERIKA SERIKAT	1.069	58.142
<b>9027</b>	<b>16.251</b>	<b>313.753</b>
<b>Alat Ukur Dan Alat Uji</b>	<b>16.251</b>	<b>313.753</b>
TIONGKOK	16.223	310.845
JEPANG	13	1.344
AMERIKA SERIKAT	15	1.564
<b>9028</b>	<b>125</b>	<b>1.017</b>
<b>Meteran pemakaian, untuk gas, listrik, dan cairan</b>	<b>125</b>	<b>1.017</b>
TIONGKOK	125	1.017
<b>9029</b>	<b>1.365</b>	<b>73.619</b>
<b>Pesawat hitung produksi, meteran taksi, pesawat ukur jarak</b>	<b>1.365</b>	<b>73.619</b>
TIONGKOK	16	629
ITALIA	3	201
MEKSIKO	1.285	69.011
MALAYSIA	2	247
AMERIKA SERIKAT	59	3.531
<b>9030</b>	<b>5.105</b>	<b>465.207</b>
<b>Oskiloskop, alat pengukur radiasi ionisasi, multimeter, dan sejenisnya</b>	<b>5.105</b>	<b>465.207</b>
TIONGKOK	4.979	458.724
MEKSIKO	8	332
AMERIKA SERIKAT	118	6.151
<b>9031</b>	<b>11.492</b>	<b>570.480</b>
<b>Mesin pengimbang bagian mekanik, proyektor profil, yang belum dirinci lainnya</b>	<b>11.492</b>	<b>570.480</b>
TIONGKOK	10.618	534.238
JERMAN	182	3.250
AMERIKA SERIKAT	692	32.992
<b>9032</b>	<b>5.934</b>	<b>284.546</b>
<b>Instrumen dan aparatus pengatur atau pengontrol otomatis</b>	<b>5.934</b>	<b>284.546</b>
TIONGKOK	3.023	112.041
JERMAN	144	14.889
JEPANG	30	1.506
MEKSIKO	22	1.752
POLANDIA	39	2.832
TURKI	18	673
AMERIKA SERIKAT	2.658	150.853
<b>9033</b>	<b>327</b>	<b>4.150</b>
<b>Bagian dan perlengkapan lain yang belum masuk ke pos manapun pada bab</b>	<b>327</b>	<b>4.150</b>
TIONGKOK	327	4.150
<b>9106</b>	<b>7</b>	<b>315</b>



<b>Pencatat waktu lainnya, termasuk pencatat waktu parkir</b>	<b>7</b>	<b>315</b>
MEKSIKO	7	315
<b>9107</b>	<b>26</b>	<b>1.599</b>
<b>Pencatat waktu lainnya, termasuk pencatat waktu parkir</b>	<b>26</b>	<b>1.599</b>
AMERIKA SERIKAT	26	1.599
<b>9208</b>	<b>1</b>	<b>41</b>
<b>Kotak musik, gergaji musik, dan instrumen musik lainnya</b>	<b>1</b>	<b>41</b>
TIONGKOK	1	41
<b>9401</b>	<b>84.999</b>	<b>138.119</b>
<b>Tempat duduk dan bagiannya, selain dari pos Furnitur Dari Kayu</b>	<b>2.452</b>	<b>8.427</b>
TIONGKOK	2.452	8.427
<b>Furnitur Dari Logam</b>	<b>82.233</b>	<b>118.403</b>
TIONGKOK	82.233	118.403
<b>Furnitur Lainnya</b>	<b>129</b>	<b>9.334</b>
TIONGKOK	2	56
INGGRIS	1	79
MEKSIKO	9	554
AMERIKA SERIKAT	117	8.645
<b>Kursi Untuk Kendaraan Bermotor Roda Empat Atau Lebih</b>	<b>185</b>	<b>1.955</b>
TIONGKOK	149	152
AMERIKA SERIKAT	36	1.803
<b>9403</b>	<b>569.413</b>	<b>938.148</b>
<b>Perabot rumah lainnya dan bagiannya Furnitur Dari Kayu</b>	<b>17.674</b>	<b>21.683</b>
TIONGKOK	17.674	21.683
<b>Furnitur Dari Logam</b>	<b>542.179</b>	<b>743.311</b>
TIONGKOK	542.130	742.986
TAIWAN	49	325
<b>Furnitur Dari Plastik</b>	<b>2.747</b>	<b>9.369</b>
TIONGKOK	2.747	9.369
<b>Furnitur Dari Rotan Atau Bambu</b>	<b>6.813</b>	<b>163.785</b>
TIONGKOK	6.813	163.785
<b>9405</b>	<b>2.121</b>	<b>11.063</b>
<b>Lampu dan alat kelengkapan penerangan termasuk lampu senter</b>		
MEKSIKO	3	40
TIONGKOK	2.118	11.023
<b>9406</b>	<b>689.477</b>	<b>1.444.208</b>
<b>Bangunan prapabrikasi (Barang Dari Logam Siap Pasang Untuk Konstruksi)</b>	<b>686.037</b>	<b>1.432.777</b>
TIONGKOK	548.483	1.134.757
MALAYSIA	137.554	298.020
<b>Barang Dari Plastik Untuk Bangunan</b>	<b>3.440</b>	<b>11.431</b>
TIONGKOK	3.440	11.431
<b>9506</b>	<b>54.615</b>	<b>145.837</b>
<b>Alat Olah Raga</b>	<b>54.615</b>	<b>145.837</b>

TIONGKOK	54.615	145.837
<b>9508</b>	<b>28.000</b>	<b>111.680</b>
<b>Komedi putar, ayunan, kamar tembak dan permainan taman hiburan lainnya</b>	<b>28.000</b>	<b>111.680</b>
TIONGKOK	28.000	111.680
<b>9603</b>	<b>158.443</b>	<b>290.707</b>
<b>Sapu, sikat gigi, sikat cukur, kuas dan sebagainya, untuk kebersihan</b>	<b>158.443</b>	<b>290.707</b>
TIONGKOK	158.067	287.582
JEPANG	2	14
TAIWAN	256	2.043
AMERIKA SERIKAT	118	1.068
<b>9608</b>	<b>10.804</b>	<b>64.347</b>
<b>Pena ball point, felt tipped, pulpen, pensil dan sejenisnya</b>	<b>10.804</b>	<b>64.347</b>
TIONGKOK	30	196
VIETNAM	10.774	64.151
<b>9609</b>	<b>1.032</b>	<b>5.063</b>
<b>Pensil dan kapur gambar</b>	<b>1.032</b>	<b>5.063</b>
TIONGKOK	274	547
VIETNAM	758	4.516
<b>9610</b>	<b>7</b>	<b>47</b>
<b>Batu tulis, papan tulis</b>	<b>7</b>	<b>47</b>
TIONGKOK	7	47
<b>9611</b>	<b>1</b>	<b>52</b>
<b>Segala model dan bentuk cap, untuk materai, cap tanggal dan sebagainya</b>	<b>1</b>	<b>52</b>
TIONGKOK	1	52
<b>9618</b>	<b>570</b>	<b>3.888</b>
<b>Orang orangan dan boneka tukang jahit lainnya</b>	<b>570</b>	<b>3.888</b>
TIONGKOK	570	3.888
<b>9901</b>	<b>16</b>	<b>2.471.750</b>
<b>Peranti lunak dan barang digital lainnya yang ditransmisikan secara elektronik</b>	<b>16</b>	<b>2.471.750</b>
TIONGKOK	16	2.471.750
<b>Total</b>	<b>1.361.184.534</b>	<b>1.164.403.304</b>

**Lampiran 8**  
**Volume Impor Sumatera Selatan Menurut Kode HS 2 Digit (kg), 2019–2023**

Kode dan Uraian HS 2 Digit	2019	2020	2021	2022	2023
(1)	(2)	(3)	(4)	(5)	(6)
04 Produk susu, telur unggas, dan madu alam	15	–	–	–	–
07 Sayuran	1.981.184	2.299.804	2.670.991	1.886.994	1.292.500
08 Buah dan buah bertempurung yang dapat dimakan	2.098.966	833.019	642.403	575.000	259.000
09 Kopi, teh, mate dan rempah-rempah	174.568	304.110	308.060	311.710	252.050
10 Serealia	195.255	77.180	51.760	105.955	88.339.210
11 Produk industri penggilingan	17	152.000	–	–	–
12 Biji dan buah mengandung minyak	5.400.062	2.821.576	1.036.591	757.730	648.005
13 Lak, getah, damar dan sap	61.000	40.000	60.000	60.000	20.000
14 Bahan anyaman nabati	23.600	–	–	–	–
15 Lemak dan minyak hewani	–	12	–	100.000	200.000
17 Gula dan kembang gula	1.368.923	871.301	2.453.160	48.060	–
18 Kakao dan olahan kakao	50	12	–	–	–
19 Olahan dari serealia, tepung, pati atau susu	1.329	1.068	43.723	–	–
20 Olahan dari sayuran, buah, dan biji/kacang	–	59.210	–	50.000	–
21 Berbagai makanan olahan	2.536	123	–	–	10.800
22 Minuman, alkohol dan cuka	–	6	–	–	–
23 Residu dan sisa dari industri makanan; olahan makanan hewan	980.247	1.200.409	1.955.259	1.692.978	1.477.494
24 Tembakau dan rokok	2	–	–	–	–
25 Garam, belerang, tanah dan batu; bahan pemlester, kapur dan semen	228.116.446	206.347.858	223.304.018	239.531.407	174.719.200
27 Bahan bakar mineral	69.495.053	74.518.713	86.669.363	123.504.148	63.581.172
28 Bahan kimia anorganik	43.814.480	63.209.050	77.612.685	48.175.825	42.393.950
29 Bahan Kimia Organik	1.360.318	1.724.800	1.385.396	1.332.649	982.627
30 Produk farmasi	6	47	–	350	–
31 Pupuk	356.781.331	424.386.462	408.736.283	227.065.672	215.463.853
32 Ekstrak penyamak atau pencelup, dan bahan celup	1.472.365	2.966.293	3.400.034	932.336	1.383.220
33 Minyak atsiri, preparat wewangian, dan kosmetik	15.524	13.129	6.455	1	24.000
34 Sabun, dan preparat pembersih,	477.145	431.491	360.839	1.744.424	344.825
35 Zat albumina, pati dimodifikasi, perekat, dan enzim	552.903	1.087.284	549.430	511.709	384.596
36 Bahan peledak; korek api; dan kembang api	8	3	–	–	–

Kode dan Uraian HS 2 Digit	2019	2020	2021	2022	2023
(1)	(2)	(3)	(4)	(5)	(6)
37 Barang fotografi atau sinematografi	—	—	—	18	—
38 Aneka produk kimia	21.508.122	18.864.339	21.148.577	13.935.872	24.633.442
39 Plastik dan barang daripadanya	11.924.438	9.949.708	10.696.231	11.096.462	9963.712
40 Karet dan barang daripadanya	807.492	14.884.201	27.864.309	53.791.983	104.377.853
42 Barang dari kulit samak, dan barang dari usus binatang.	1.569	2.600	11	67	7.500
44 Kayu dan barang dari kayu; arang kayu	94.552.711	80.149.494	926.403	954.991	855.096
45 Gabus dan barang dari gabus	8	1	4	1	5
47 Pulp dari kayu	40.008.561	17.673.861	28.078.522	24.467.338	25.155.291
48 Kertas, karton, dan barang daripadanya	63.480	122.485	69.747	68.046	262.508
49 Produk industri percetakan	28.181	1.799	2.204	176	73
53 Serat tekstil nabati lainnya	71.974	54.130	23.550	53.394	38.926
54 Filamen buatan	—	11	9	—	139
55 Serat stapel buatan	225.000	281.500	227.384	—	—
56 Gumpalan, kain kempa dan benang pintal	17.198	60.622	100.155	72.528	120.688
58 Kain tenunan khusus	—	5	—	—	—
59 Kain tekstil diresapi, dilapisi, atau dilaminasi	77.608	60.510	243.376	46.208	51.645
61 Pakaian dan aksesoris pakaian (rajutan)	1.429	1.052	—	—	—
62 Pakaian dan aksesoris pakaian (bukan rajutan)	100	103	—	—	—
63 Barang tekstil sudah jadi lainnya	6.827	2.913	73.590	79.800	—
64 Alas kaki	672	286	—	—	—
65 Tutup kepala dan bagiannya	616	1.818	340	28	230
66 Payung, tongkat, cambuk, pecut dan bagiannya	748	339	82	—	8.054
67 Bulu dan bulu halus unggas olahan, bunga artifisial, dan wig	5	7	—	—	—
68 Barang dari batu, semen, asbes, atau mika	16.296.139	68.014.346	5.342.567	107.961.620	343.897.615
69 Produk keramik	52.231.599	57.435.396	61.600.862	58.806.316	49.587.335
70 Kaca dan barang dari kaca	4.360.800	2.303.859	1.591.765	1.689.935	999.835
71 Logam mulia dan perhiasan/permata	47	124	—	52	—
72 Besi dan baja	23.898.529	9.991.120	17.005.492	14.435.576	14.689.590
73 Barang dari besi atau baja	48.972.497	21.341.471	13.727.931	11.751.636	23.788.196
74 Tembaga dan barang daripadanya	37.540	25.858	8.442	22.377	9.574
75 Nikel dan barang daripadanya	—	12.186	27.704	4.099	—
76 Aluminium dan barang daripadanya	419.609	1.235.671	1.199.358	695.919	196.468

Kode dan Uraian HS 2 Digit	2019	2020	2021	2022	2023
(1)	(2)	(3)	(4)	(5)	(6)
78 Timbal dan barang daripadanya	18	47	—	371	4.429
79 Seng dan barang daripadanya	67.016	2	—	5	4.448
81 Logam tidak mulia lainnya	37.931	605.861	239.066	4.865	916
82 Perkakas, peralatan dari logam tidak mulia	74.533	17.272	39.524	27.567	47.008
83 Berbagai barang dari logam tidak mulia	36.948	83.056	58.982	30.103	56.550
84 Reaktor nuklir, ketel, mesin dan peralatan mekanis; bagian daripadanya	23.024.495	64.255.252	57.193.879	56.071.958	9.749.2813
85 Mesin dan perlengkapan listrik serta bagiannya	1.304.485	6.189.109	3.120.209	5.533.975	1.715.594
86 Kereta api, trem dan bagiannya	3.098.330	41.346.569	89.481.827	92.275.677	66.416.469
87 Kendaraan, dan bagian serta aksesorinya	2.237.357	2.226.028	2.293.030	3.297.587	3.114.812
88 Kendaraan udara, kendaraan luar angkasa, dan bagiannya	1.036	—	—	6.379	1.601
89 Kapal, perahu dan struktur terapung	278.403	4.017	197.169	200.433	225.327
90 Instrumen optik, fotografi, sinematografi, medis dan aksesorinya	66.057	130.038	204.813	336.252	84.758
91 Jam dan arloji serta bagiannya	64	84	9	18	33
92 Instrumen musik, dan bagiannya	3.774	8.614	—	—	1
93 Senjata dan amunisi, serta bagiannya	—	2	4.989	2.847	—
94 Perabotan, lampu dan alat penerangan	1.849.532	1.056.138	1.399.386	267.675	1.346.010
95 Mainan, permainan dan keperluan olah raga	13.221	34.743	9.479	30.260	82.615
96 Berbagai barang buatan pabrik	24.039	13.153	9.812	54.875	170.857
97 Karya seni, barang kolektor dan barang antik	2	3	—	—	—
98 Kendaraan bermotor dan komponennya (terbongkar tidak lengkap)	—	—	—	849	16
<b>TOTAL IMPOR</b>	<b>1.062.004.073</b>	<b>1.201.786.763</b>	<b>1.155.457.239</b>	<b>1.106.463.086</b>	<b>1.361.184.534</b>

**Lampiran 9**  
**Nilai Impor Sumatera Selatan Menurut Kode HS 2 Digit (US\$), 2019–2023**

Kode dan Uraian HS 2 Digit	2019	2020	2021	2022	2023
(1)	(2)	(3)	(4)	(5)	(6)
04 Produk susu, telur unggas, dan madu alam	102	–	–	–	–
07 Sayuran	2.024.314	2.296.005	3.284.952	2.215.021	1.456.110
08 Buah dan buah bertempurung yang dapat dimakan	1.189.487	770.106	605.669	563.275	247.925
09 Kopi, teh, mate dan rempah-rempah	164.933	373.848	577.982	588.195	483.159
10 Sereal	71.968	24.299	17.199	43.040	50.812.607
11 Produk industri penggilingan	49	66.564	–	–	–
12 Biji dan buah mengandung minyak	4.986.093	3.048.339	1.247.476	920.556	832.884
13 Lak, getah, damar dan sap	91.185	49.800	60.000	101.400	28.800
14 Bahan anyaman nabati	2.016	–	–	–	–
15 Lemak dan minyak hewani	–	7	–	48.000	96.000
17 Gula dan kembang gula	535.765	308.348	854.752	16.821	–
18 Kakao dan olahan kakao	126	255	–	–	–
19 Olahan dari sereal, tepung, pati atau susu	3.748	4.482	559.656	–	–
20 Olahan dari sayuran, buah, dan biji/kacang	–	113.050	–	55.669	–
21 Berbagai makanan olahan	2.239	3.746	–	–	47.520
22 Minuman, alkohol dan cuka	–	50	–	–	–
23 Residu dan sisa dari industri makanan; olahan makanan hewan	725.842	1.041.060	1.889.483	1.911.811	1.625.988
24 Tembakau dan rokok	100	–	–	–	–
25 Garam, belerang, tanah dan batu; bahan pemlester, kapur dan semen	14.827.900	12.116.403	16.935.893	17.974.096	13.899.803
27 Bahan bakar mineral	30.962.142	23.539.072	53.458.724	97.133.270	41.139.747
28 Bahan kimia anorganik	14.278.638	16.640.798	17.813.143	10.720.780	8.170.194
29 Bahan Kimia Organik	2.094.479	1.985.813	2.242.973	3.046.089	2.116.709
30 Produk farmasi	493	1.596	–	699	–
31 Pupuk	88.364.475	93.714.686	114.479.929	123.491.473	73.806.658
32 Ekstrak penyamak atau pencelup, dan bahan celup	960.912	1.391.598	1.572.432	1.028.779	951.132
33 Minyak atsiri, preparat wewangian, dan kosmetik	59.685	23.950	16.714	17	60.300
34 Sabun, dan preparat pembersih,	1.160.163	935.734	727.552	919.298	542.315
35 Zat albumina, pati dimodifikasi, perekat, dan enzim	451.802	730.155	359.756	411.851	414.195
36 Bahan peledak; korek api; dan kembang api	151	3	–	–	–
37 Barang fotografi atau sinematografi	–	–	–	896	–
38 Aneka produk kimia	9.322.466	7.658.639	8.776.357	7.509.024	11.502.656
39 Plastik dan barang daripadanya	17.459.194	14.377.488	20.576.941	21.900.723	14.100.946
40 Karet dan barang daripadanya	2.272.148	11.029.518	34.530.508	66.146.703	82.787.877

Kode dan Uraian HS 2 Digit	2019	2020	2021	2022	2023
(1)	(2)	(3)	(4)	(5)	(6)
42 Barang dari kulit samak, dan barang dari usus binatang.	6.508	11.869	78	344	36.893
44 Kayu dan barang dari kayu; arang kayu	8.342.492	5.718.928	649.678	482.869	527.567
45 Gabus dan barang dari gabus	111	1	99	14	62
47 Pulp dari kayu	32.259.887	11.780.894	23.474.335	23.023.625	20.463.644
48 Kertas, karton, dan barang daripadanya	68.200	234.246	239.154	162.013	260.723
49 Produk industri percetakan	60.206	20.086	10.248	1.879	4.223
53 Serat tekstil nabati lainnya	31.212	25.447	14.179	30.802	22.888
54 Filamen buatan	—	85	62	—	921
55 Serat stapel buatan	295.200	255.983	218.964	—	—
56 Gumpalan, kain kempa dan benang pintal	79.072	173.227	229.808	177.650	172.283
58 Kain tenunan khusus	—	95	—	—	—
59 Kain tekstil diresapi, dilapisi, atau dilaminasi	3.279.717	960.961	3.640.581	3.130.503	2.961.466
60 Kain rajutan atau kain kaitan	—	—	—	—	—
61 Pakaian dan aksesoris pakaian (rajutan)	14.914	14.503	—	—	—
62 Pakaian dan aksesoris pakaian (bukan rajutan)	1.505	1.942	—	—	—
63 Barang tekstil sudah jadi lainnya	30.557	44.920	239.591	316.800	—
64 Alas kaki	8.096	4.498	—	—	—
65 Tutup kepala dan bagiannya	4.355	9.006	1.617	34	1.609
66 Payung, tongkat, cambuk, pecut dan bagiannya	1.893	1.303	326	—	42.189
67 Bulu dan bulu halus unggas olahan, bunga artifisial, dan wig	106	241	—	—	—
68 Barang dari batu, semen, asbes, atau mika	5.440.189	7.490.191	2.926.684	13.281.145	40.207.738
69 Produk keramik	12.320.781	12.679.921	15.340.004	15.956.389	11.405.402
70 Kaca dan barang dari kaca	1.244.372	833.067	901.302	1.563.053	4.193.109
71 Logam mulia dan perhiasan/permata	1.499	3.331	—	1.330	—
72 Besi dan baja	19.337.064	8.859.054	18.446.822	20.469.598	14.624.322
73 Barang dari besi atau baja	61.513.085	33.258.067	23.653.967	24.419.077	47.026.813
74 Tembaga dan barang daripadanya	102.598	42.466	26.496	62.315	27.054
75 Nikel dan barang daripadanya	—	15.472	56.804	245.247	544.675
76 Aluminium dan barang daripadanya	905.497	2.624.647	3.344.063	2.302.607	2.540
78 Timbal dan barang daripadanya	228	337	—	140	24.504
79 Seng dan barang daripadanya	109.718	35	—	173	—
81 Logam tidak mulia lainnya	69.505	4.411.097	1.571.989	13.110	18.007
82 Perkakas, peralatan dari logam tidak mulia	253.400	67.901	231.550	289.369	179.592
83 Berbagai barang dari logam tidak mulia	165.534	292.651	253.796	222.331	667.441
84 Reaktor nuklir, ketel, mesin dan peralatan mekanis; bagian daripadanya	140.059.877	450.169.021	414.906.018	283.640.455	628.539.281
85 Mesin dan perlengkapan listrik serta bagiannya	14.974.272	166.572.530	76.910.580	61.588.568	23.192.373

Kode dan Uraian HS 2 Digit	2019	2020	2021	2022	2023
(1)	(2)	(3)	(4)	(5)	(6)
86 Kereta api, trem dan bagiannya	6.640.622	32.948.906	63.035.649	83.919.047	40.179.394
87 Kendaraan, dan bagian serta aksesorinya	7.120.629	3.258.124	5.413.711	10.628.186	13.538.046
88 Kendaraan udara, kendaraan luar angkasa, dan bagiannya	135.072	—	—	1.363.000	36.120
89 Kapal, perahu dan struktur terapung	1.057.922	12.900	933.273	879.315	1.258.675
90 Instrumen optik, fotografi, sinematografi, medis dan aksesorinya	1.088.865	1.966.898	9.150.298	6.905.005	3.493.361
91 Jam dan arloji serta bagiannya	1.688	2.688	304	329	1.914
92 Instrumen musik, dan bagiannya	23.496	34.123	—	—	41
93 Senjata dan amunisi, serta bagiannya	—	204	960.000	765.521	—
94 Perabotan, lampu dan alat penerangan	2.460.546	1.478.481	3.923.421	800.745	2.531.538
95 Mainan, permainan dan keperluan olah raga	85.255	85.674	23.854	82.921	257.517
96 Berbagai barang buatan pabrik	49.255	88.399	60.725	201.221	364.104
97 Karya seni, barang kolektor dan barang antik	30	140	—	—	—
99 Peranti lunak dan barang digital	—	—	—	5.925	2.471.750
<b>TOTAL IMPOR</b>	<b>511.657.645</b>	<b>938.699.972</b>	<b>951.378.121</b>	<b>913.680.141</b>	<b>1.164.403.304</b>



**Lampiran 10**  
**Nilai Impor Sumatera Selatan Menurut Bulan dan Kode HS 2 Digit (US\$), 2023**

Kode dan Uraian HS 2 Digit	Jan	Feb	Mar
(1)	(2)	(3)	(4)
07 Sayuran	61.506	85.992	59.721
08 Buah dan buah bertempurung yang dapat dimakan	236.300	—	—
09 Kopi, teh, mate dan rempah-rempah	33.925	78.250	43.165
10 Serealia	2.332.800	6.806.843	10.019
12 Biji dan buah mengandung minyak	45.000	—	30.499
13 Lak, getah, damar dan sap	—	—	—
15 Lemak dan minyak hewani	96.000	—	—
21 Berbagai makanan olahan	—	—	—
23 Residu dan sisa dari industri makanan; olahan makanan hewan	79.501	82.968	207.203
25 Garam, belerang, tanah dan batu; bahan pemlester, kapur dan semen	146.576	118.832	836.440
27 Bahan bakar mineral	3.990.976	3.548.490	6.797.678
28 Bahan kimia anorganik	911.848	344.620	650.679
29 Bahan Kimia Organik	244.048	89.397	68.500
31 Pupuk	7.773.882	6.031.379	6.029.501
32 Ekstrak penyamak atau pencilup, dan bahan celup	97.370	5.617	140.899
33 Minyak atsiri, preparat wewangian, dan kosmetik	—	—	—
34 Sabun, dan preparat pembersih,	36.407	6.744	62.166
35 Zat albumina, pati dimodifikasi, perekat, dan enzim	—	76.750	35.100
38 Aneka produk kimia	1.209.390	442.163	1.628.447
39 Plastik dan barang daripadanya	648.726	1.178.800	843.689
40 Karet dan barang daripadanya	10.423.376	1.286.447	307.350
42 Barang dari kulit samak, dan barang dari usus binatang.	—	—	—
44 Kayu dan barang dari kayu; arang kayu	86.680	21.610	142.054
45 Gabus dan barang dari gabus	—	4	1
47 Pulp dari kayu	—	—	1.965.273
48 Kertas, karton, dan barang daripadanya	17.867	188	7.096
49 Produk industri percetakan	—	58	—
53 Serat tekstil nabati lainnya	3.780	—	4.786
54 Filamen buatan	2	919	0
56 Gumpalan, kain kempa dan benang pintal	42	—	124
59 Kain tekstil diresapi, dilapisi, atau dilaminasi	616.985	226.144	516.401
63 Barang tekstil sudah jadi lainnya	115.500	—	—
65 Tutup kepala dan bagiannya	—	—	—
66 Payung, tongkat, cambuk, pecut, dsb	—	—	—
68 Barang dari batu, semen, asbes, atau mika	3.059.785	2.819.868	4.499.830
69 Produk keramik	465.734	411.038	1.204.688
70 Kaca dan barang dari kaca	46.386	704	264.092
72 Besi dan baja	658.570	1.120.895	1.425.610
73 Barang dari besi atau baja	1.601.302	2.041.878	2.982.169
74 Tembaga dan barang daripadanya	152	2.889	1.828
76 Aluminium dan barang daripadanya	467	70.719	80.260

Kode dan Uraian HS 2 Digit		Jan	Feb	Mar
(1)	(2)	(3)	(4)	(4)
78	Timbal dan barang daripadanya	—	183	30
79	Seng dan barang daripadanya	—	84	—
81	Logam tidak mulia lainnya	—	—	—
82	Perkakas, peralatan dari logam tidak mulia	7.871	8.202	6.776
83	Berbagai barang dari logam tidak mulia	250.532	57.252	29.844
84	Reaktor nuklir, ketel, mesin dan peralatan mekanis; bagian daripadanya	6.092.577	10.922.047	22.325.845
85	Mesin dan perlengkapan listrik serta bagiannya	2.196.680	1.990.592	1.387.879
86	Kereta api, trem dan bagiannya	4.693.216	4.303.032	5.563.456
87	Kendaraan, dan bagian serta aksesorinya	1.202.871	760.338	1.549.558
88	Kendaraan udara, kendaraan luar angkasa, dan bagiannya	—	—	—
89	Kapal, perahu dan struktur terapung	32.303	—	—
90	Instrumen optik, fotografi, sinematografi, medis dan aksesorinya	529.495	574.216	142.152
91	Jam dan arloji serta bagiannya	178	460	105
92	Instrumen musik dan bagiannya	—	—	—
93	Senjata dan amunisi, serta bagiannya	—	—	—
94	Perabotan, lampu dan alat penerangan	21.186	102.946	72.374
95	Mainan, permainan dan keperluan olah raga	—	—	—
96	Berbagai barang buatan pabrik	17.907	17.566	39.571
99	Peranti lunak dan barang digital	—	—	—
<b>TOTAL IMPOR</b>		<b>49.970.157</b>	<b>45.637.124</b>	<b>61.962.734</b>

Lanjutan Lampiran 10

Kode dan Uraian HS 2 Digit		Apr	Mei	Jun
(1)	(2)	(3)	(4)	(4)
07	Sayuran	87.273	205.436	99.694
08	Buah dan buah bertempurung yang dapat dimakan	—	—	7.140
09	Kopi, teh, mate dan rempah-rempah	—	49.970	6.212
10	Sereal	—	8.904.000	2.680.675
12	Biji dan buah mengandung minyak	—	176.470	15.450
13	Lak, getah, damar dan sap	—	—	—
15	Lemak dan minyak hewani	—	—	—
21	Berbagai makanan olahan	—	—	—
23	Residu dan sisa dari industri makanan; olahan makanan hewan	120.839	196.031	88.219
25	Garam, belerang, tanah dan batu; bahan pemlester, kapur dan semen	1.395.252	1.498.009	1.863.537
27	Bahan bakar mineral	4.056.470	5.753.249	963.883
28	Bahan kimia anorganik	1.575.175	530.483	961.667
29	Bahan Kimia Organik	70.000	94.500	724.240
31	Pupuk	4.741.485	3.868.324	2.113.308
32	Ekstrak penyamak atau pencelup, dan bahan celup	103.920	14.443	48.875
33	Minyak atsiri, preparat wewangian, dan kosmetik	—	—	—
34	Sabun, dan preparat pembersih,	—	68.370	43.638
35	Zat albumina, pati dimodifikasi, perekat, dan enzim	1.443	64.547	59.694
38	Aneka produk kimia	2.391.480	669.618	1.465.245
39	Plastik dan barang daripadanya	795.679	1.565.882	1.065.662
40	Karet dan barang daripadanya	8.458.778	1.524.883	360.429
42	Barang dari kulit samak, dan barang dari usus binatang.	—	2.865	33.900
44	Kayu dan barang dari kayu; arang kayu	—	21.002	74.894
45	Gabus dan barang dari gabus	—	—	57
47	Pulp dari kayu	1.827.577	3.345.674	—
48	Kertas, karton, dan barang daripadanya	—	60	—
49	Produk industri percetakan	—	—	—
53	Serat tekstil nabati lainnya	—	—	5.913
54	Filamen Buatan	—	—	—
56	Gumpalan, kain kempa dan benang pintal	12.100	3.793	28.204
59	Kain tekstil diresapi, dilapisi, atau dilaminasi	251.562	369	10.197
63	Barang tekstil sudah jadi lainnya	84.500	116.800	—
65	Tutup kepala dan bagiannya	—	1.609	—
66	Payung, tongkat, cambuk, pecut dsb	14.282	127	—
68	Barang dari batu, semen, asbes, atau mika	3.821.660	3.609.361	2.325.374
69	Produk keramik	512.448	1.210.338	916.075
70	Kaca dan barang dari kaca	181.525	405.891	3.143.034
71	Logam mulia dan perhiasan/permata	—	—	—
72	Besi dan baja	2.186.635	2.150.164	1.193.927
73	Barang dari besi atau baja	327.320	1.091.601	405.571

Kode dan Uraian HS 2 Digit		Apr	Mei	Jun
(1)	(2)	(3)	(4)	(4)
74	Tembaga dan barang daripadanya	3.381	6.376	2.339
76	Aluminium dan barang daripadanya	98	53.456	108.020
78	Timbal dan barang daripadanya	—	177	—
79	Seng dan barang daripadanya	—	—	—
81	Logam tidak mulia lainnya	9.500	305	—
82	Perkakas, peralatan dari logam tidak mulia	9.762	5.299	11.523
83	Berbagai barang dari logam tidak mulia	105.167	49.263	116.526
84	Reaktor nuklir, ketel, mesin dan peralatan mekanis; bagian daripadanya	16.585.140	44.237.674	20.799.324
85	Mesin dan perlengkapan listrik serta bagiannya	3.662.806	2.460.300	1.173.129
86	Kereta api, trem dan bagiannya	3.762.984	4.620.434	1.867.608
87	Kendaraan, dan bagian serta aksesorinya	399.609	2.605.499	895.201
88	Kendaraan udara, kendaraan luar angkasa, dan bagiannya	—	13.000	—
89	Kapal, perahu dan struktur terapung	—	—	—
90	Instrumen optik, fotografi, sinematografi, medis dan aksesorinya	119.963	441.026	159.415
91	Jam dan arloji serta bagiannya	—	105	178
92	Instrumen musik dan bagiannya	—	—	—
94	Perabotan, lampu dan alat penerangan	240.103	66.575	110.540
95	Mainan, permainan dan keperluan olah raga	—	1.876	—
96	Berbagai barang buatan pabrik	50.896	64.813	29.932
99	Peranti Lunak dan barang digital lainnya	—	2.471.750	—
<b>TOTAL IMPOR</b>		<b>57.882.312</b>	<b>94.124.997</b>	<b>45.978.449</b>

Lanjutan Lampiran 10

Kode dan Uraian HS 2 Digit	Jul	Agt	Sept
(1)	(2)	(3)	(4)
07 Sayuran	—	332.968	162.205
08 Buah dan buah bertempurung yang dapat dimakan	—	—	—
09 Kopi, teh, mate dan rempah-rempah	81.000	36.250	44.214
10 Serealia	3.129.500	4.833.400	5.491.200
12 Biji dan buah mengandung minyak	177.350	53.400	114.645
13 Lak, getah, damar dan sap	—	—	—
15 Lemak dan minyak hewani	—	—	—
20 Olahan dari sayuran, buah, dan biji/kacang	—	—	—
21 Berbagai makanan olahan	—	—	—
23 Residu dan sisa dari industri makanan; olahan makanan hewan	128.455	83.656	263.551
25 Garam, belerang, tanah dan batu; bahan pemlester, kapur dan semen	1.862.384	616.472	422.092
27 Bahan bakar mineral	1.878.170	2.551.610	5.104.157
28 Bahan kimia anorganik	1.547.929	108.030	420.212
29 Bahan Kimia Organik	139.225	73.127	179.550
31 Pupuk	9.212.009	8.218.639	10.653.481
32 Ekstrak penyamak atau pencelup, dan bahan celup	161.865	16.500	164.465
33 Minyak atsiri, preparat wewangian, dan kosmetik	60.300	—	—
34 Sabun, dan preparat pembersih,	81.503	68.824	16.000
35 Zat albumina, pati dimodifikasi, perekat, dan enzim	35.632	30.930	55.020
37 Barang fotografi atau sinematografi	—	896	—
38 Aneka produk kimia	864.738	259.340	333.460
39 Plastik dan barang daripadanya	935.398	890.395	1.321.931
40 Karet dan barang daripadanya	8.258.968	885.472	19.604.680
42 Barang dari kulit samak, dan barang dari usus binatang.	—	128	—
44 Kayu dan barang dari kayu; arang kayu	46.278	—	62.433
45 Gabus dan barang dari gabus	—	—	—
47 Pulp dari kayu	3.440.160	1.254.739	715.231
48 Kertas, karton, dan barang daripadanya	41	478	27
49 Produk industri percetakan	437	3.058	—
53 Serat tekstil nabati lainnya	4.809	—	—
54 Filamen Buatan	—	—	—
56 Gumpalan, kain kempa dan benang pintal	—	23.586	34.900
59 Kain tekstil diresapi, dilapisi, atau dilaminasi	26.599	93.632	194.605
65 Tutup kepala dan bagiannya	—	—	—
66 Payung, tongkat, cambuk, pecut dsb	—	9.882	6.530
68 Barang dari batu, semen, asbes, atau mika	4.470.136	2.675.137	3.668.990
69 Produk keramik	1.089.350	1.201.098	1.418.964
70 Kaca dan barang dari kaca	84.158	48.211	926
72 Besi dan baja	2.263.407	265.284	1.052.435
73 Barang dari besi atau baja	494.830	1.299.397	14.309.279
74 Tembaga dan barang daripadanya	2.762	2.089	1.436

Kode dan Uraian HS 2 Digit		Jul	Agt	Sept
(1)	(2)	(3)	(4)	(4)
76	Aluminium dan barang daripadanya	50.146	73.710	446
78	Timbal dan barang daripadanya	1.584	136	94
79	Seng dan barang daripadanya	17.310	—	—
81	Logam tidak mulia lainnya	—	6.070	—
82	Perkakas, peralatan dari logam tidak mulia	3.004	13.117	4.133
83	Berbagai barang dari logam tidak mulia	17.037	7.686	7.160
84	Reaktor nuklir, ketel, mesin dan peralatan mekanis; bagian daripadanya	22.240.716	110.740.045	53.209.936
85	Mesin dan perlengkapan listrik serta bagiannya	466.624	564.390	568.641
86	Kereta api, trem dan bagiannya	2.689.158	1.893.236	2.831.704
87	Kendaraan, dan bagian serta aksesorinya	1.234.744	844.496	1.262.759
88	Kendaraan udara, kendaraan luar angkasa, dan bagiannya	23.120	—	—
89	Kapal, perahu dan struktur terapung	—	1.226.372	—
90	Instrumen optik, fotografi, sinematografi, medis dan aksesorinya	1.242.346	86.839	79.927
91	Jam dan arloji serta bagiannya	—	—	355
92	Instrumen musik dan bagiannya	—	41	—
93	Senjata dan amunisi, serta bagiannya	—	740.309	—
94	Perabotan, lampu dan alat penerangan	57.847	1.174.467	40.046
95	Mainan, permainan dan keperluan olah raga	22.013	194.008	37.845
96	Berbagai barang buatan pabrik	52.514	30.012	13.461
99	Peranti Lunak dan barang digital	—	—	—
<b>TOTAL IMPOR</b>		<b>50.100.234</b>	<b>125.766.551</b>	<b>100.782.334</b>

Lanjutan Lampiran 10

Kode dan Uraian HS 2 Digit		Okt	Nov	Des	Total
(1)	(2)	(3)	(4)	(5)	(5)
07	Sayuran	152.673	80.096	128.546	<b>1.456.110</b>
08	Buah dan buah bertempurung yang dapat dimakan	—	—	4.485	<b>247.925</b>
09	Kopi, teh, mate dan rempah-rempah	41.174	56.906	12.093	<b>483.159</b>
10	Serealia	2.957.500	3.445.000	10.221.670	<b>50.812.607</b>
12	Biji dan buah mengandung minyak	127.656	72.610	19.804	<b>832.884</b>
13	Lak, getah, damar dan sap	28.800	—	—	<b>28.800</b>
15	Lemak dan minyak hewani	—	—	—	96.000
21	Berbagai makanan olahan	—	47.520	—	47.520
23	Residu dan sisa dari industri makanan; olahan makanan hewan	49.114	121.910	204.541	<b>1.625.988</b>
25	Garam, belerang, tanah dan batu; bahan pemlester, kapur dan semen	2.298.792	1.653.234	1.188.183	<b>13.899.803</b>
27	Bahan bakar mineral	1.869.921	2.749.575	1.875.568	<b>41.139.747</b>
28	Bahan kimia anorganik	378.343	355.363	385.845	<b>8.170.194</b>
29	Bahan Kimia Organik	103.930	92.372	237.820	<b>2.116.709</b>
31	Pupuk	9.894.029	2.324.182	2.946.439	<b>73.806.658</b>
32	Ekstrak penyamak atau pencilup, dan bahan celup	88.575	43.352	65.251	<b>951.132</b>
33	Minyak atsiri, preparat wewangian, dan kosmetik	—	—	—	<b>60.300</b>
34	Sabun, dan preparat pembersih,	37.863	50.210	70.590	<b>542.315</b>
35	Zat albumina, pati dimodifikasi, perekat, dan enzim	15.299	—	39.780	<b>414.195</b>
38	Aneka produk kimia	233.224	1.295.648	709.903	<b>11.502.656</b>
39	Plastik dan barang daripadanya	1.999.705	2.080.053	775.026	<b>14.100.946</b>
40	Karet dan barang daripadanya	5.444.038	6.096.726	20.136.730	<b>82.787.877</b>
42	Barang dari kulit samak, dan barang dari usus binatang.	—	—	—	<b>36.893</b>
44	Kayu dan barang dari kayu; arang kayu	49.235	23.381	—	<b>527.567</b>
45	Gabus dan barang dari gabus	—	—	—	<b>62</b>
47	Pulp dari kayu	5.311.007	1.719.454	884.529	<b>20.463.644</b>
48	Kertas, karton, dan barang daripadanya	113.985	25.186	95.795	<b>260.723</b>
49	Produk industri percetakan	670	—	—	<b>4.223</b>
53	Serat tekstil nabati lainnya	3.600	—	—	<b>22.888</b>
54	Filamen Buatan	—	—	—	921
56	Gumpalan, kain kempa dan benang pintal	22.800	—	46.900	<b>172.283</b>
59	Kain tekstil diresapi, dilapisi, atau dilaminasi	218.040	471.212	335.720	<b>2.961.466</b>
65	Tutup kepala dan bagiannya	—	—	—	1.609
66	Payung, tongkat, cambuk, pecut, dsb	—	—	11.368	<b>42.189</b>
68	Barang dari batu, semen, asbes, atau mika	4.430.672	1.683.036	3.143.889	<b>40.207.738</b>
69	Produk keramik	748.232	957.967	1.269.470	<b>11.405.402</b>
70	Kaca dan barang dari kaca	3.299	724	14.159	<b>4.193.109</b>
72	Besi dan baja	701.442	898.274	707.679	<b>14.624.322</b>

Kode dan Uraian HS 2 Digit	Okt	Nov	Des	Total
(1)	(2)	(3)	(4)	(5)
73 Barang dari besi atau baja	9.342.160	9.206.979	3.924.327	<b>47.026.813</b>
74 Tembaga dan barang daripadanya	2.279	122	1.401	<b>27.054</b>
76 Aluminium dan barang daripadanya	67.916	27.621	11.816	<b>544.675</b>
78 Timbal dan barang daripadanya	87	249	—	<b>2.540</b>
79 Seng dan barang daripadanya	7.110	—	—	<b>24.504</b>
81 Logam tidak mulia lainnya	2.132	—	—	<b>18.007</b>
82 Perkakas, peralatan dari logam tidak mulia	55.841	23.154	30.910	<b>179.592</b>
83 Berbagai barang dari logam tidak mulia	10.943	1.160	14.871	<b>667.441</b>
84 Reaktor nuklir, ketel, mesin dan peralatan mekanis; bagian daripadanya	90.956.860	108.733.958	121.695.159	<b>628.539.281</b>
85 Mesin dan perlengkapan listrik serta bagiannya	2.661.783	1.102.691	4.956.858	<b>23.192.373</b>
86 Kereta api, trem dan bagiannya	3.783.512	2.075.798	2.095.256	<b>40.179.394</b>
87 Kendaraan, dan bagian serta aksesorinya	599.957	1.536.526	646.488	<b>13.538.046</b>
88 Kendaraan udara, kendaraan luar angkasa, dan bagiannya	—	—	—	<b>36.120</b>
89 Kapal, perahu dan struktur terapung	—	—	—	<b>1.258.675</b>
90 Instrumen optik, fotografi, sinematografi, medis dan aksesorinya	39.432	4.988	73.562	<b>3.493.361</b>
91 Jam dan arloji serta bagiannya	—	—	533	<b>1.914</b>
92 Instrumen musik dan sebagainya	—	—	—	<b>41</b>
94 Perabotan, lampu dan alat penerangan	279.313	242.598	123.543	<b>2.531.538</b>
95 Mainan, permainan dan keperluan olah raga	1.775	—	—	<b>257.517</b>
96 Berbagai barang buatan pabrik	4.190	21.690	21.552	<b>364.104</b>
99 Peranti Lunak dan barang digital	—	—	—	<b>2.417.750</b>
<b>TOTAL IMPOR</b>	<b>127.095.239</b>	<b>138.229.195</b>	<b>161.727.444</b>	<b>1.164.403.304</b>





**ST 2023**

**SENSUS PERTANIAN**

**BerAKHLAK**

Berorientasi Pelayanan Akuntabel Kompeten  
Harmonis Loyal Adaptif Kolaboratif

**# bangga  
melayani  
bangsa**

# DATA

MENCERDASKAN BANGSA



**BADAN PUSAT STATISTIK  
PROVINSI SUMATERA SELATAN**

Jalan Kapten Anwar Sastro No. 1131 Palembang 30129

Telepon : (0711) 351665

Email : bps1600@bps.go.id

