

33060.130

L.V. 84.04.33.06.13.

LABEL SEMENTAL
SENSUS BARANG 2

Ruang	ID
62309	121.091.762-1

Petugas
TA



IN AKTIF

50

**KEC.
BRUNO**

DALAM
ANGKA
TAHUN: 1979 - 1983

5.598
EC
d
Pusat Statistik

Mantri
Statistik



Kecamatan
Bruno.

Handwritten signature

L.U. 84.04.33.06.13.



**KEC.
BRUNO**

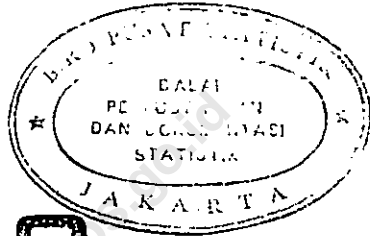

DALAM
ANGKA
TAHUN: 1979 - 1983

KAB/DATI II
PURWOREJO

Mantri
Statistik



Kecamatan
Bruno.

PRAKATA

Apabila kita berkata tentang Program Pembangunan kiranya tidak terlepas adanya data yang Up To Date serta data yang relevant sebagai dasar dalam Perencanaan Pembangunan, atas dasar hal tersebut diatas kita mencoba mengumpulkan mengolah dan menyusun data yang ada di wilayah Kecamatan Bruno yang kita sajikan dalam "KECAMATAN BRUNO DALAM ANGKA" Tahun 1979 - 1983.

Baik data primer maupun data sekunder kita himpun dengan tujuan untuk mengetahui laju Pembangunan yang telah dicapai selama ini, serta sebagai pedoman dalam penyusunan Program Pembangunan selanjutnya.

Kepada semua pihak yang telah bersedia membantu kita baik tenaga maupun data data yang ada pada Dinas/Jawatan, untuk itu terima kasih kita ucapkan.

Bruno, - Maret - 1984.

II

**CAMAT KEPALA WILAYAH
KECAMATAN BRUNO**

Assalamu'alaikum Wr. Wb.

Dengan semakin berkembangnya tugas-tugas Pembangunan Pemerintah baik di Pusat maupun di Daerah perlu upaya menerbitkan BUKU MENGENAL DESAKU/MENGENAL KECAMATAN DALAM ANGKA yang dapat memenuhi kelengkapan penyediaan Data Statistik yang semakin luas serta berkesinambungan dari PELITA demi PELITA dan seterusnya.

Mudah-mudahan dengan Data yang termuat dalam BUKU KECAMATAN BRUNO DALAM ANGKA Tahun : 1979 - 1983 dapat membantu terhadap pemecahan permasalahan yang kita hadapi dimasa mendatang.

Akhirul khalom Wassalamu'alaikum Wr. Wb.

Brno, - M a r e t - 1984.

**CAMAT KEPALA WILAYAH
KECAMATAN BRUNO**

t. t. d.

P A R M O

NIP : 010 007 517

SKETSA WILAYAH
KECAMATAN BRUNO,

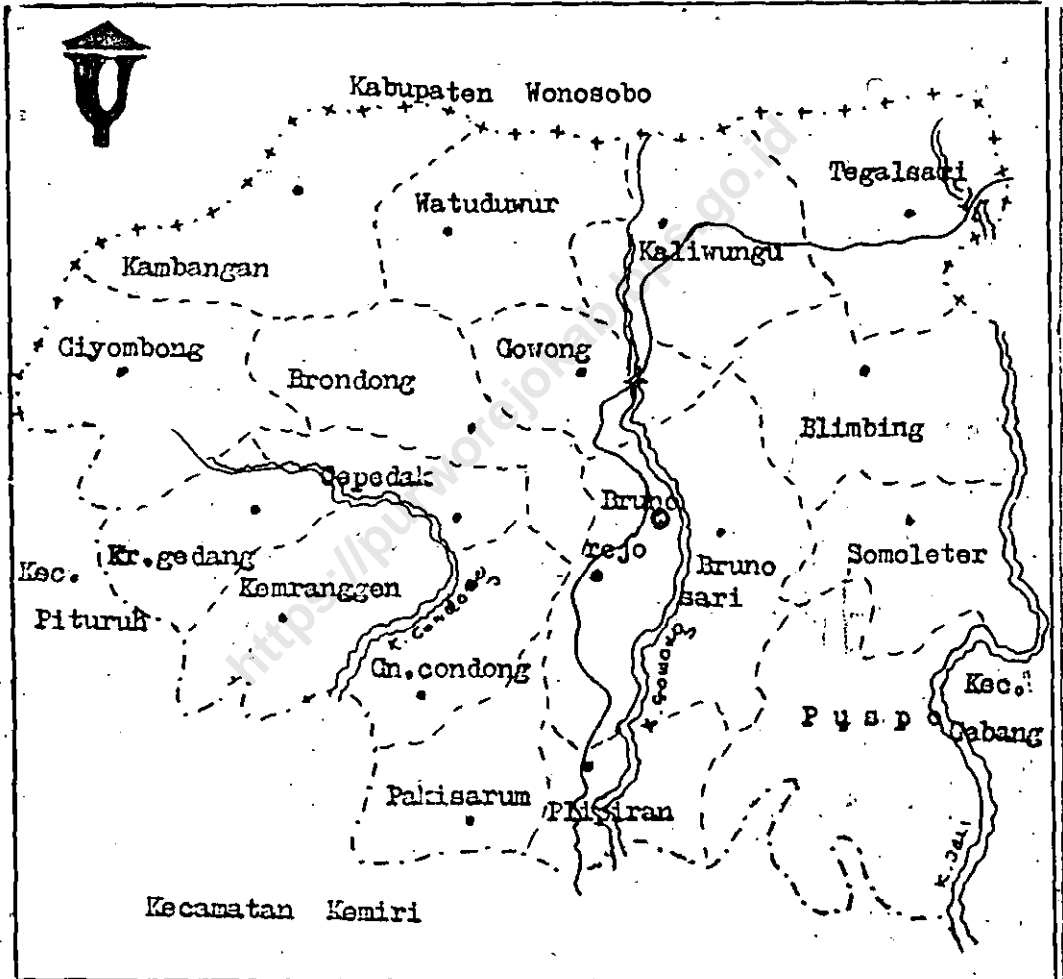

LEJENRANGAN.

- | | | | | |
|---------------|----------------------|---|-------|------------|
| + . + . + . + | : Batas Kabupaten | + | — | : Jalan |
| - . - . - . - | : Batas Kecamatan | + | | : Jembatan |
| - - - - - | : Batas Desa | + | ~ ~ ~ | : Sungai |
| ○ | : Ibu kota Kecamatan | | | |
| ● | : Kantor Desa | + | | |

DAFTAR ISI	Halaman
1. Prakata.....	1
2. Pengantar By Camat/Kep. Wilayah.....	11
3. Peta Wilayah.....	111
4. Daftar isi.....	iv
5. Geografi Wilayah.....	1 - 8
6. Sarana Pemerintah.....	9 - 13
7. Kependudukan.....	14 - 26
8. Sarana Kesehatan Dan sosial.....	27 - 38
9. Hasil Pembangunan Daerah.....	39 - 38
10. Pertanian/Perkebunan Rakyat.....	39 - 45
11. Saran Komunikasi/perhubungan.....	48

B A B I

GEOGRAFI WILAYAH

<https://purworejokab.bps.go.id>

G E O G R A F I

A. Potensi Wilayah.

Kecamatan Bruno dengan ketinggian Wilayah ± 325 m, dari permukaan laut merupakan daerah pegunungan yang berhutan. Luas Wilayah ± 108 km² dengan panjang sumbu utara - selatan 10 km, barat - timur 10,8 km, dan batas disebelah barat Kecamatan Piturah, sebelah utara Kabupaten Wonosobo, sebelah timur Kecamatan Gebang, sebelah selatan Kecamatan Kemiri. Wilayah Kecamatan Bruno terdiri dari 18 Desa 3 Desa Swa Sembada dan 15 Desa Swa Daya, jarak dari Ibu Kota Kabupaten ± 40 km, jalur jalan besar yang melalui Wilayah ini jalan FUJT yang menghubungkan Kota Kutoarjo - Kepil (Kab. Wonosobo) merupakan sarana perhubungan yang utama.

Faktor dominan merupakan potensi yang ada sebagai modal dasar.

a. Penduduk dan Angkatan Kerja.

Berdasarkan hasil Sensus Penduduk (SP-80), penduduk menurut jenis kelamin laki-laki 18.268, perempuan 18.340 jumlah penduduk 36.608 jiwa, tahun 1983 jumlah penduduk 36.369 jiwa.

Kepadatan penduduk (SP-80) 324/km² pada akhir 1983 per km² 340 jiwa dengan jumlah kepala keluarga sebanyak 8.409 KK.

Apabila kita melihat hasil rekaman data SP-80 hingga berakhirnya FELITA III/1983, nampak suatu penurunan.

Penduduk Kecamatan Bruno (SP-80).

- Penduduk menurut jenis kelamin.

Laki-laki	:	18.268	
Perempuan	:	<u>18.340</u>	36.608

- Kepadatan penduduk.

Jumlah Penduduk	:	36.608
Luas Wilayah	:	112,690
Kepadatan per km ²	:	324

- Status Perkawinan.

Belum kawin	:	18.227
Kawin/pernah kawin	:	18.381

- Menurut Agama.

Islam	:	35.562
Katholik	:	22
Kristen	:	24

- Status Sekolah (7 - 12 tahun).

Belum pernah	:	1.489
Masih sekolah	:	4.607
Sudah tidak sekolah	:	567 (drop out).

- Lapangan Kerja.

Buruh Tani	:	1.854
Buruh Perikanan	:	1
Buruh Peternakan	:	415

Jumlah Penduduk sebanyak 239 jiwa atau 0,78% hal tersebut karena kesadaran dari masyarakat untuk mengikuti Program Keluarga Berencana dan ber Transmigrasi ke luar Jawa, dengan tujuan memperbaiki nasib keluarganya dimasa depan.

Selama PELITA III (1979-1983) rata-rata tingkat kelahiran per 1.000 penduduk 11 anak, sedangkan tingkat kematian 5 jiwa per 1.000 penduduk.

Pertambahan penduduk selama PELITA III jumlah kelahiran tahun 1979 sebanyak 567 jiwa, pada tahun 1980 ada kemarikan 0,53%, akan tetapi pada tahun 1981 mengalami penurunan 40,56%, tahun 1982 (45,14%) dan tahun 1983 33,33% atas dasar tahun 1979.

Sedangkan angka kematian penduduk tahun 1979 sebanyak 201 jiwa, dan prosentase per tahun berikutnya 9,95%; 28,35%; 27,36%; 16,42%; atas dasar tahun 1979.

b. Angkatan Kerja.

Perlu diketahui mengingat Wilayah Kecamatan Brusno 99% adalah daerah pegunungan yang cukup air, maka sebagian besar penduduk berkehidupan pada sektor pertanian dan perkebunan rakyat.

Dari sebanyak angkatan kerja yang ada: 85% sebagai petani penggarap; 7,5% buruh tani; 5% buruh bangunan; 2,5% sebagai buruh dibidang jasa Pemerintah dan Swasta.

Pendidikan.

Mengingat sulitnya masalah perhubungan ke pelosok Wilayah desa, maka masih juga ada penduduk yang buta aksara meskipun dalam jumlah relatif kecil. Terutama anak usia sekolah, karena sarana pendidikan masih kurang sekali. Setelah ORDE BARI/ORDE PEMBANGUNAN sampai sekarang yaitu Pembangunan Manusia seutuhnya baik mental/spiritual harus benar-benar dapat dirasakan oleh seluruh Bangsa Indonesia sampai dipelosok desa. Oleh karenanya Pembangunan terus berlangsung dari sarana perhubungan ke desa-desa dengan padat karya sampai pengaspalan jalan, sehingga akan memungkinkan lancarnya pengangkutan material untuk SD Inpres, Masjid di setiap desa.

Dengan adanya Pembangunan di setiap desa banyak tenaga kerja yang tercerap sehingga akan mengurangi tenaga pengangguran dan menambah income masyarakat menjadi bertambah besar, lebih jelasnya dapat terlihat pada tabel berikut :

SEKOLAH, MURID DAN GURU DI KEC. BRUNO
AKHIR TAHUN: 1983

Jenis sekolah	Ge	dung	Murid	Guru
1	1	2	3	4
1. T.K.	1	2	80	2
2. S.D.	1	29	6.342	213
3. S.M.T.P.	1	4	625	85
4. S.M.T.A.	1	1	92	19

c. Topografi.

Guna memperbaiki tata tanah dan air, maka selama PELITA III telah diadakan Proyek Penghijauan Tanah Kritis dan perbaikan bendungan serta saluran air, baik irigasi maupun non irigasi yang dibiayai dengan Uang Bundes dan Swadaya masyarakat. Dengan air yang cukup serta lancarnya saluran diharapkan akan meningkatkan produksi bahan makanan dengan menggunakan bibit unggul atau mengetrapkan Panca Usaha dibidang Pertanian.

Pengairan irigasi hanya terdapat di Desa Tegalsari Desa Kaliwungu dan Desa Blimbing, dengan bendungan Wata Jagir di Desa Tegalsari dapat mengairi tanah Sawah ;

Secara teknis	-	140,500 Ha, Desa Tegalsari.
Setengah teknis	-	12,500 Ha, Desa Kaliwungu.
Irigasi sederhana	-	1.468,319 Ha, Desa Watuduwur.

Dengan bendungan di Kepesing Desa Watuduwur sisanya masuk Desa Gowong dan Desa Brunorejo untuk pengairan di Desa yang lain dengan bendungan kecil dari sungai yang ada, diantaranya sungai Gowong yang bermata air dari Curug Muncar di Desa Kaliwungu, dengan ketinggian 200 m, terletak diperbatasan Kabupaten Wonosobo. Sungai Gowong mengalir ditengah-tengah Wilayah Kecamatan Bruno, mendampingi jalan PUJT. Sedangkan Sungai Jali disebelah timur wilayah merupakan batas antara Kecamatan Bruno dengan Kecamatan Gebang.

d. I k l i m .

Wilayah Kecamatan Bruno ber iklim sedang, mengalami 2 kali musim yaitu musim kemarau dan musim penghujan saling bergantian. Arah angin dari barat laut yang kadang kadang dapat membawa bencana datang bersamaan dengan air hujan yang deras mengakibatkan pohon tumbang dan tanah menjadi longsor. Hal tersebut karena tata tanah yang sukar diatur serta arus air yang sangat deras.

e. Flora dan Fauna.

Jenis tanaman tumbuh-tumbuhan yang dapat hidup di daerah ini banyak ragamnya, yang paling menarik tanaman hias yaitu anggrek bulan hidup secara liar. Di Desa Pakisarum yang dipagari oleh tanah kemtanan dengan tanaman kayu jati disebelah timur dan tanaman pelindung disebelah barat. Jadi tidak asing kiranya apabila di daerah ini kita sering berjumpa dengan hewan galek/liar, seperti harimau babi hutan, kera, ular besar dan sebagainya. Yang sangat mengganggu petani adalah babi hutan dan kera yang sering merusak tanaman milik penduduk.

TABEL: C. LUAS, PENDUDUK, KETINGGIAN DAN KEPADATAN
PENDUDUK DI WILAYAH KECAMATAN BRUNO TAHUN
1983 (DIPERINCI MENURUT BANYAKNYA DESA).

Desa	Luas Km2.	Jumlah Penduduk	Ketinggi- an Desa	Kepadat- an Pendu- duk Km2.
1	2	3	4	5
Paspo	9,681	3.080	331	318
Plipiran	4,701	1.350	245	287
Pakisarum	8,561	2.857	590	334
Brunorejo	4,261	3.808	267	894
Brunosari	9,081	2.668	273	294
Someleter	5,441	1.018	234	387
Blimbing	4,251	2.317	343	545
Gowong	4,141	1.798	202	434
Brondong	5,781	2.175	401	376
Cepedak	7,871	2.751	563	350
Gn.Condong	4,601	1.463	685	318
Kemranggen	3,751	1.027	507	274
Kr.Gedang	3,401	793	575	233
Ciyombong	11,331	809	1.064	71
Kambangan	5,111	540	1.068	106
Watudurur	4,551	1.292	832	284
Keliwungu	6,411	2.826	370	441
Tegalsari	5,521	3.799	492	688

Sumber data : Monografi Kecamatan Bruno.

TABEL: P.

BANYAKNYA HARI TANJAN BESARNYA AIR HUJAN DI KECAMATAN BRUNO

TAHUN: 1979 - 1983

Bulan	1979		1980		1981		1982		1983	
	Hari	mm	Hari	mm	Hari	mm	Hari	mm	Hari	mm
1	2	3	4	5	6	7	8	9	10	11
Januari	18	651	18	466	15	495	17	1.152	15	293
Pebruari	15	475	16	697	15	584	8	379	14	620
Maret	15	310	15	847	16	798	9	789	9	216
April	24	582	21	591	11	746	7	439	12	499
Mei	23	489	4	551	8	531	-	-	10	556
Juni	6	175	-	-	6	418	-	-	-	-
Juli	1	31	1	43	6	186	1	140	-	-
Agustus	4	71	1	31	2	123	-	-	-	-
September	4	53	-	-	4	322	-	-	-	-
Oktober	8	201	9	263	9	387	-	-	5	288
Nopember	10	442	21	1.071	20	979	4	199	15	1.163
Desember	21	798	19	842	16	804	15	647	14	473
Jumlah	151	4.250	125	4.421	128	6.373	61	3.785	94	4.108

Sumber data: Monografi Kecamatan Bruno.

B A B I I

SARANA PEMERINTAHAN

<https://purworejokab.go.id>

STRUKTUR ORGANISASI PEMERINTAHAN TINGKAT KECAMATAN BRUGO

SK MENAGRI NO 69 / 1973

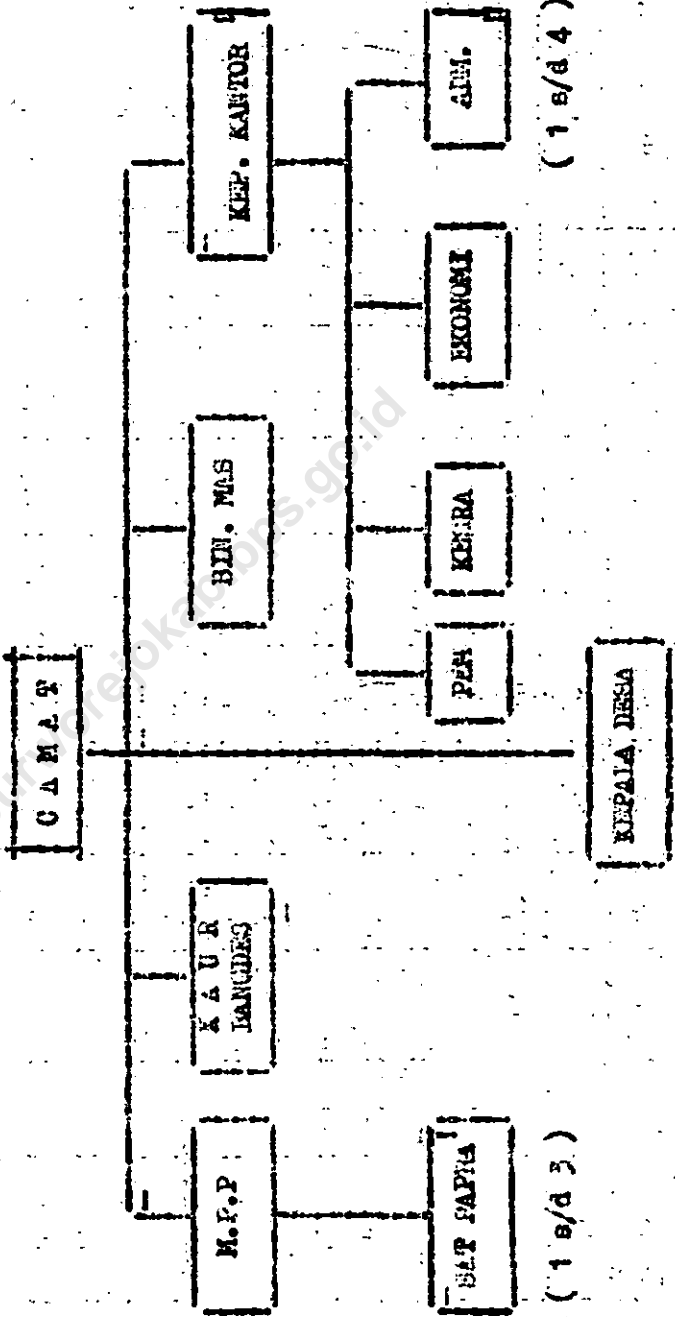

(1 s/d 3)

(1 s/d 4)

PERSONALIA STAF KECAMATAN BRUNO
DIFERINCI MENURUT N.I.P./HUANG/GOL DAN JABATAN
TAHUN: 1983

N A M A	N.I.P.	Gol. Huang	Jabatan
1	2	3	4
1. Parmo	010007517	III/a	Kep. Wilayah
2. Moeljanto BA	010059100	II/o	MPPP
3. R.Wiratno	010078850	II/b	Kep. Kantor
4. Moendakir	010016714	II/a	Bag. Perekonomian
5. Soekidjan	010031379	II/a	Bag. Kesra
6. Sabar	010041627	II/a	Adm/Pj.Kep.Desa
7. Soeparno	010031377	II/a	Administrasi
8. Siran	010053955	I/o	Administrasi
9. Soemitro	010081739	I/b	Administrasi
10. Rachmat	010041623	I/d	APPP
11. Djalal Ch	010050134	I/d	APPP
12. Kosim	010175152	I/b	APPP
13. Moch Djaeni	010079152	I/b	APPP
14. Sagiman	010173148	II/a	Administrasi
15. Arief Subroto	500063419	II/a	Administrasi
16. Moch Djaelani			Wiata Bhakti
17. M.Z.Arifin			Wiata Bhakti
18. Warisono			Wiata Bhakti
19. Tarwanto			Wiata Bhakti
20. Suyanto			Wiata Bhakti
21. Noehsin			Wiata Bhakti

Sumber data: Kantor Kecamatan Bruno.

TABEL: NAMA-2 KEPALA DESA & BANYAKNYA PERANGKAT DESA
DI KECAMATAN BRUNO TAHUN 1983

Desa	Nama Kepala Desa	Banyaknya Pembantu/Pamong
1	2	3
Puspo	Pjokrodimedjo	14
Flipiron	Maryanto	12
Pakisarum	Sutrisman	14
Brunokarjo	Mastaki	16
Brunosari	H. Moer Effendy	11
Sawolater	Moch. Djudin	10
Blinding	Slamet Surodo	11
Gowong	Moch. Pakrus	9
Brondong	Sabar	13
Cepedak	Silwan	13
Gumungcondong	Sambudi	12
Kemranggen	Soedomo	12
Karanggedang	Pawirosentono	9
Giyombong	Supohardjo	7
Kambangan	Djunal al. Soemarsono	6
Watudaur	Abu Chaerun	11
Kaliwanga	Muhadjir	13
Tegalsari	Wahyu Widayat	15

Sumber data: Kantor Kecamatan Bruno.

TABEL: A. SAHANA DAN PRASARANA PEMERINTAHAN
DESA AKHIR PELITA III

Desa	Kantor Desa	Balai Desa	Ramong Desa	R.K	R.P	Kansip Marta
1	2	3	4	5	6	7
Puspo	1	1	15	6	8	22
Plipiran	1	1	13	4	6	20
Pakisarum	1	1	15	26	8	22
Brucozejo	1	1	17	6	38	22
Brunoxari	1	1	12	-	-	30
Somoloter	1	1	11	2	2	15
Blimbing	-	1	12	3	9	22
Gowong	-	1	10	-	10	36
Broodong	1	1	14	-	-	22
Cepodak	-	-	14	-	-	18
Gn. Condong	-	-	13	5	14	10
Kerawanggen	1	-	13	4	10	22
Kr. Gedang	-	1	10	2	7	26
Giyombong	-	1	8	5	8	20
Kambangan	-	1	7	8	10	22
Watuluwur	-	1	12	12	36	20
Kaliwunga	1	1	14	5	23	33
Tegalsari	1	-	16	8	16	22

Sumber data: Monografi Kecamatan Bruno.

TABEL: B. LUAS TANAH MILIK DESA DI KECAMATAN BRUNO
TAHUN : 1983.

Desa	Luas dalam (Ha)						
	Tanah Bengkok Desa			Tanah Kas Desa			
	Sawah	Tegal	Lain2	Sawah	Tegal	Lain2	
1	2	3	4	5	6	7	
Puspo	4,75	1,31	-	-	-	-	
Plipiran	10,50	5,00	-	-	8,75	8,61	
Pakisarum	10,54	35,00	-	-	-	9,00	
Brunorejo	17,28	10,96	-	-	-	-	
Brunosari	16,80	0,50	-	-	-	-	
Somoleter	9,04	6,49	-	48,26	9,66	2,15	
Blimbing	12,00	-	-	0,20	0,99	-	
Gowong	9,75	1,03	-	-	-	-	
Brendong	9,14	1,25	-	-	-	1,20	
Cepedak	14,12	5,03	-	-	0,17	-	
Gn.Candong	-	2,03	-	-	-	-	
Kemranggen	-	2,09	-	-	0,05	2,00	
Kr.Gedang	-	5,87	-	-	0,05	0,30	
Giyombong	-	1,13	-	-	-	1,00	
Kambangan	2,40	0,08	-	-	-	-	
Watuduwur	9,00	-	-	-	-	-	
Kaliwungu	19,20	10,00	-	-	-	10,00	
Tegulsari	21,64	2,00	-	0,96	-	2,65	

Sumber data: Monografi Kecamatan Bruno.

BAB III

KEPENDUDUKAN

<https://purworejokab.bps.go.id>

TABEL: D. PENYEBARAN PENDUDUK KECAMATAN BRUNO
TAHUN 1979 - 1983

D e d a	Keadaan pada akhir tahun				
	1979	1980	1981	1982	1983
1	2	3	4	5	6
Puspo	2.733	2.873	3.062	3.086	3.080
Plipiran	1.449	1.422	1.472	1.396	1.350
Paklarum	2.879	2.873	2.807	2.816	2.857
Brunorejo	3.938	3.995	3.894	3.818	3.808
Brunosari	2.754	2.762	2.726	2.712	2.668
Somoleter	861	965	1.056	1.061	1.018
Blimbing	2.456	2.472	2.328	2.316	2.317
Gowg	1.630	1.753	1.813	1.808	1.798
Brondong	2.069	2.223	2.282	2.172	2.175
Cepedak	2.733	2.767	2.764	2.750	2.751
Gn. Condong	1.587	1.484	1.477	1.462	1.463
Kemranggen	1.119	1.025	1.026	1.022	1.027
Kr. Gedang	773	774	768	779	791
Giyombong	836	815	780	780	807
Kambangan	513	522	532	539	540
Watudusur	1.279	1.240	1.289	1.289	1.292
Zaliwungu	2.722	2.840	2.866	2.836	2.826
Tegalsari	3.731	3.757	3.745	3.749	3.799

Sumber data: Monografi Kecamatan Bruno.

TABEL: G. PENDUDUK KECAMATAN BRUNO DIPERINCI MENURUT
 JENIS KELAMIN TAHUN: 1979 - 1983

T a h u n	B a n y a k n y a - P e n d u d u k					
	L a k i - l a k i		P e r e m p u a n		J u m l a h	
	1	2	3	4	5	6
19 79	17.947	18.420	36.367			
19 80	18.350	18.347	36.697			
19 81	18.045	18.642	36.687			
19 82	17.877	18.514	36.391			
19 83	17.851	18.518	36.369			

Sumber data: Monografi Kecamatan Bruno.

TABEL: E. MUTASI PENDUDUK DI KECAMATAN BRUNO TAHUN 1979 - 1983
 DIPERINCI MENURUT KELAHIRAN, KEMATIAN, DATANG & PINDAH

Tahun	Jumlah - Jiwa			
	Kelahiran	Kematian	Datang	Pindah
	1	2	3	4
1979	570	181	-	148
1980	567	201	102	674
1981	337	144	858	1.061
1982	189	137	28	476
1983	378	168	-	243

Sumber data: Monografi Kecamatan Bruno.

**TABEL: F. PERTUMBUHAN PENDUDUK KECAMATAN BRUNO TAHUN 1979 - 1983
PER SERIBU PENDUDUK (C.B.R dan C.D.R)**

T a h u n	Jumlah Penduduk	Kelahiran		Kematian	
		Per tahun	Per seribu Penduduk	Per tahun	Per seribu Penduduk
1	2	3	4	5	6
19 79	36.367	570	16	181	5
19 80	36.697	567	15	201	5
19 81	36.687	337	9	144	4
19 82	36.391	189	5	137	4
1983	36.369	378	10	168	5

Sumber data: 1. Monografi.
2. Kepres.

Keterangan : C.B.R.- Kelahiran.
C.D.R.- Kematian.

TABEL: H.

PENDUDUK KECAMATAN BRUNO TAHUN 1979 - 1983

DIPERINCI MENURUT KELOMPOK UMUR

Kelompok umur	Jumlah dalam tahun				
	1979	1980	1981	1982	1983
1	2	3	4	5	6
0 — 4	5.925	5.108	5.355	5.394	4.929
5 — 9	4.780	5.527	5.954	5.497	5.452
10 — 14	4.812	4.953	5.176	4.630	4.999
15 — 19	3.476	3.879	3.863	3.843	4.047
20 — 24	3.455	3.680	3.793	3.783	2.678
25 — 29	3.187	3.699	3.535	3.654	2.720
30 — 39	3.957	3.526	3.190	3.503	3.369
40 — 49	2.976	2.883	2.499	2.862	4.002
50 — 59	2.341	2.124	2.043	2.023	2.413
60 + -	1.464	1.318	1.236	1.202	1.760
Jumlah	36.367	36.697	36.687	36.391	36.369

Sumber data: Monografi Kecamatan Bruno.

TABEL: I.

PENDUDUK MENURUT MATA PENCAHARIAN DI KECAMATAN BRUNO
TAHUN : 1979 - 1983 (UNTUK BERUMUR 10 TH KEATAS)

Kelompok mata pen- caharian	Jumlah dalam tahun				
	1979	1980	1981	1982	1983
1	2	3	4	5	6
Petani sendiri	14.869	14.738	14.425	15.008	13.719
Buruh tani	1.690	1.827	1.966	1.966	1.920
Nelayan	-	8	8	8	8
Pengusaha	340	263	263	263	263
Buruh Industri	294	416	416	416	426
Buruh Bangunan	344	422	422	591	525
Pedagang	350	300	300	400	421
Pengangkutan	175	213	213	213	318
Pegawai Negeri/ABRI	190	241	281	381	308/1
Pensiunan	32	113	73	74	73
Lain-lain	2.003	1.250	556	348	1.247

Sumber data: Monografi Kecamatan Bruno.

TABEL: J. PENDUDUK MENURUT PENDIDIKAN DIKECAMATAN BRUNO 1979 - 1983
 (BAGI UMUR 5 TAHUN KEATAS)

Jenis Pendidikan	Jumlah dalam tahun				
	1979	1980	1981	1982	1983
1	2	3	4	5	6
1. Tamat Akndemi/PT	10	9	9	9	7
2. Tamat SMA	184	214	251	302	402
3. Tamat SMP	376	420	570	616	1.012
4. Tamat SD	7.582	12.601	4.636	9.499	14.260
5. Tidak Tamat SD	7.915	8.771	4.300	4.121	524
6. Belum Tamat SD	6.803	6.298	12.435	8.539	10.560
7. Tidak Sekolah	7.966	8.329	9.131	7.911	4.675

Sumber data: Monografi Kecamatan Bruno.

TABEL: K. BANYAKNYA TRANSMIGRASI DARI KECAMATAN
BRUNO TAHUN : 1979 - 1983

Tahun	Banyaknya Kepala; Keluarga.	Jumlah anggota keluarga		Jumlah
		L	P	
1	2	3	4	5
1979	2	5	3	8
1980	11	27	24	51
1981	54	148	137	285
1982				
1983	44	110	112	222

Sumber data: Monografi Kecamatan Bruno.

TABEL: L.

PESERTA KELUARGA BERENCANA KECAMATAN BRUNO

TAHUN : 1979 - 1983

TAHUN	JENIS ALAT YANG DI GUNAKAN							JUMLAH
	IUD	PIL	KONDOM	MOP	MOW	SUNTIKAN		
1	2	3	4	5	6	7	8	
1979	35	1.425	39	-	-	7	1.506	
1980	44	2.944	700	-	2	23	3.713	
1981	51	3.506	741	-	2	36	4.336	
1982	112	2.965	392	12	4	31	3.516	
1983	495	2.881	402	102	5	304	4.189	

Sumber data: P.L.K.B. Kecamatan Bruno.

KELOMPOK UMUR PENDUDUK TH. 1983 DI KEC. B R U N O. (000)

Usia

Per

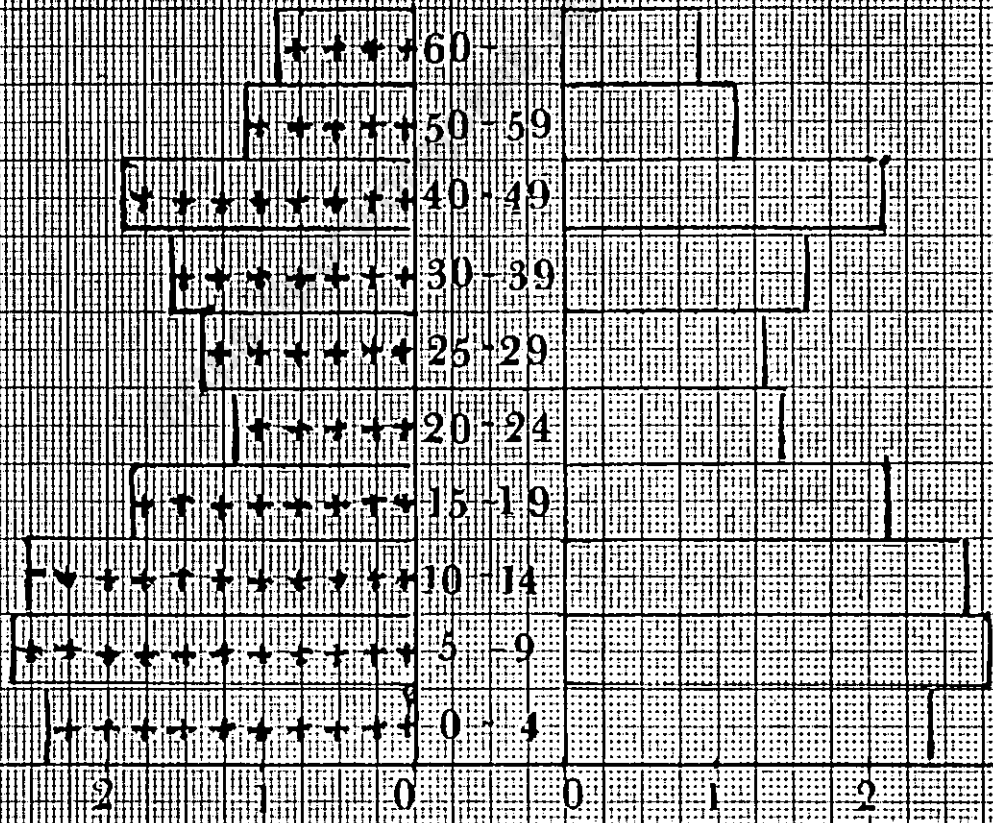

3

2

1

0

0

1

2

3

Tb.E MUTASI PENDUDUK tahun-1979/1983

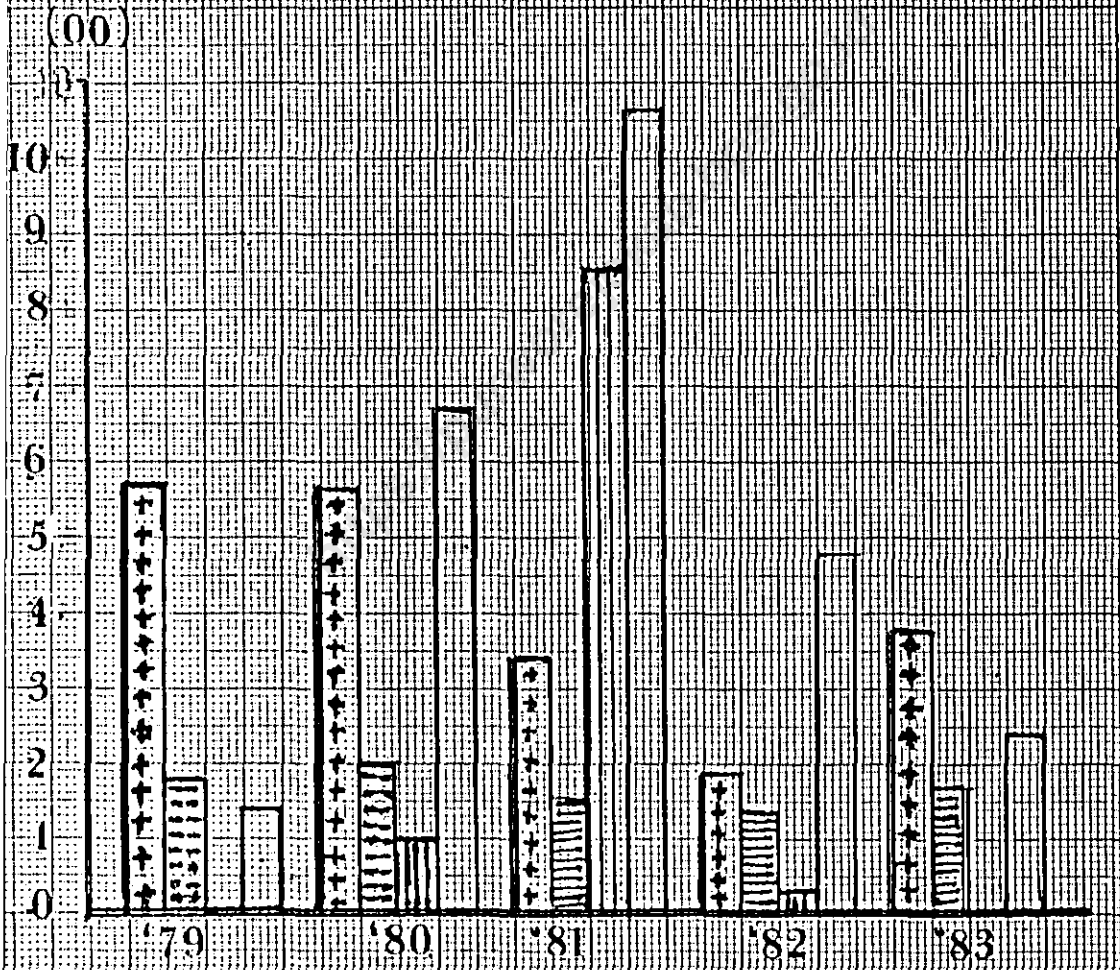

Keterangan:

- + kelahiran
- ▨ pendatang
- kematian
- pergi

PERKEMBANGAN PENDUDUK DI KEC. BRUNO Th 1979/1983

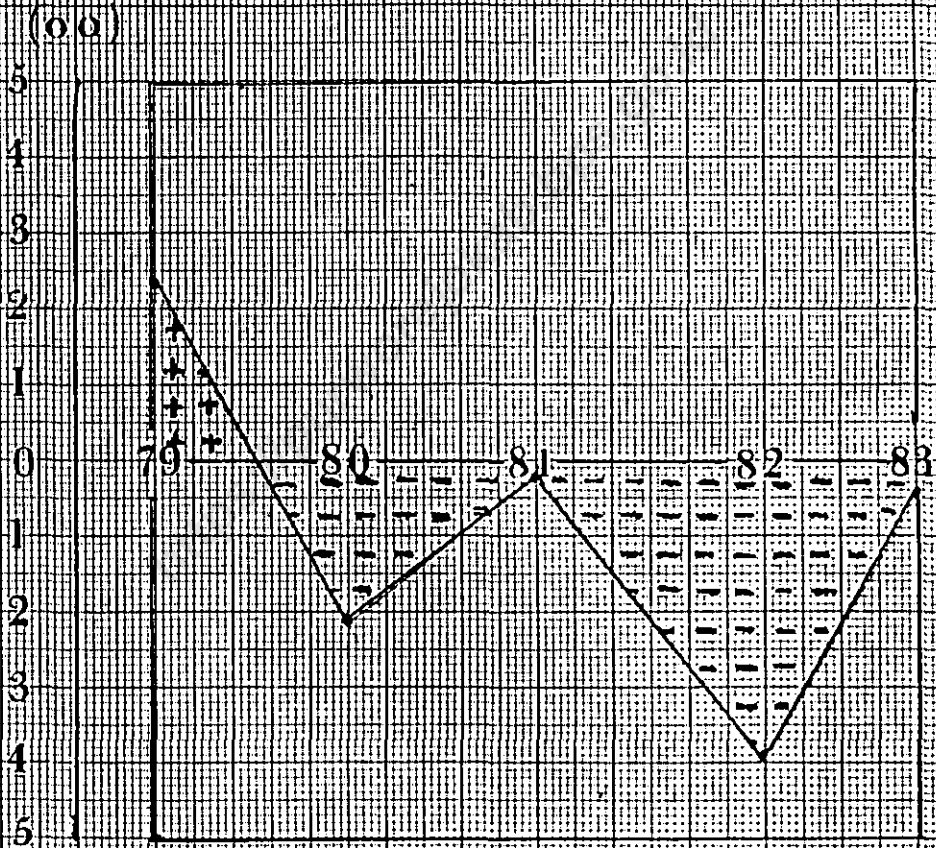

Keterangan:  Tambah penduduk

 Kurangnya penduduk

Tabel 1 MATA PENCAHARIAN PENDUDUK
 KEC BRUNO TH 79/83
 (10 tahun keatas)

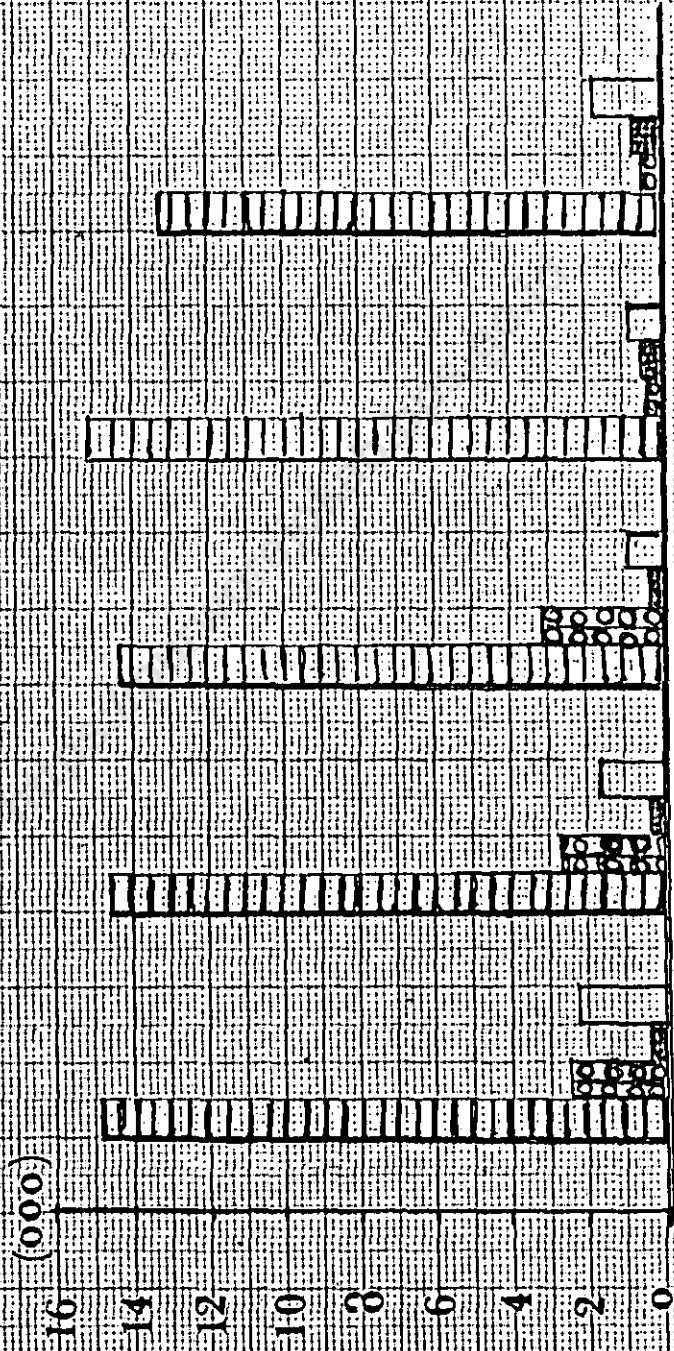

Petani
 Buruh
 Perdagangan
 Lainnya

B A B I V

SARANA KESEHATAN DAN SOSIAL

<https://purworejokab.bps.go.id>

TABEL: M. NIKAH, TALAK/CERAI DAN HUKUM DI KECAMATAN BRUNO
 TAHUN : 1979 - 1983

TAHUN	BANYAKNYA PASANGAN		
	NIKAH	TALAK / CERAI	HUKUM
1	2	3	4
1979	410	98	3
1980	431	90	4
1981	416	99	6
1982	491	90	12
1983	514	100	9

Sumber data: Kantor Urusan Agama Kecamatan Bruno.

TABEL: X.

BANYAKNYA PENGUNJUNG PUSKESMAS DI KECAMATAN BRUNO

TAHUN : 1979—1983

TAHUN	Banyaknya		Pengunjung/Tahun
	B. P	B K I A	HP / BKIA
1	2	3	4
1979	3	2	7.642
1980	3	2	7.302
1981	3	2	3.853
1982	3	2	6.577
1983	3	2	9.836

Sumber data: Puskesmas Bruno.

TABEL: Y.

PEMBANGUNAN SARANA KESEHATAN DI KECAMATAN BRURO

TAHUN : 1979 - 1983

Jenis Prasarana	Biaya Pemda Tk II dalam ribuan rupiah/tahun					
	1979/1980	1980/1981	1981/1982	1982/1983	1983/1984	
1	2	3	4	5	6	
Puskesmas	-	-	5.960	7.400	-	
Obat-obatan	-	70	100	-	-	
Jamban Kel.	-	375	1.125	1.111	-	
SPT Dk	-	4.250	1.800	1.000	-	
DI	-	-	850	-	-	
Pipa/air bersih	-	300	-	-	-	
Sumur gali	-	-	200	200	-	
P.A.H	-	-	400	800	-	
P.M.A	-	-	1.000	-	-	

Sumber data: Puskesmas Kecamatan Bruro.

TABEL: Z.

PROYEK SOSIAL YANG DILOLA PSK KECAMATAN BRUNO

TAHUN : 1979 - 1983

Proyek; yang dilola	Jumlah KK / anak PRAH ^{*)}				
	1979	1980	1981	1982	1983
1	2	3	4	5	6
Akur	30	30	30	20	35
PRAK ^{*)}	20	20	20	20	40
Ik Napi	1	1	1	1	5
Paca ^{*)}	565	592	530	461	446
PSGR	3	10	9	-	-
USPRUD	5	7	5	-	-
Karang Taruna	1	1	1	1	18



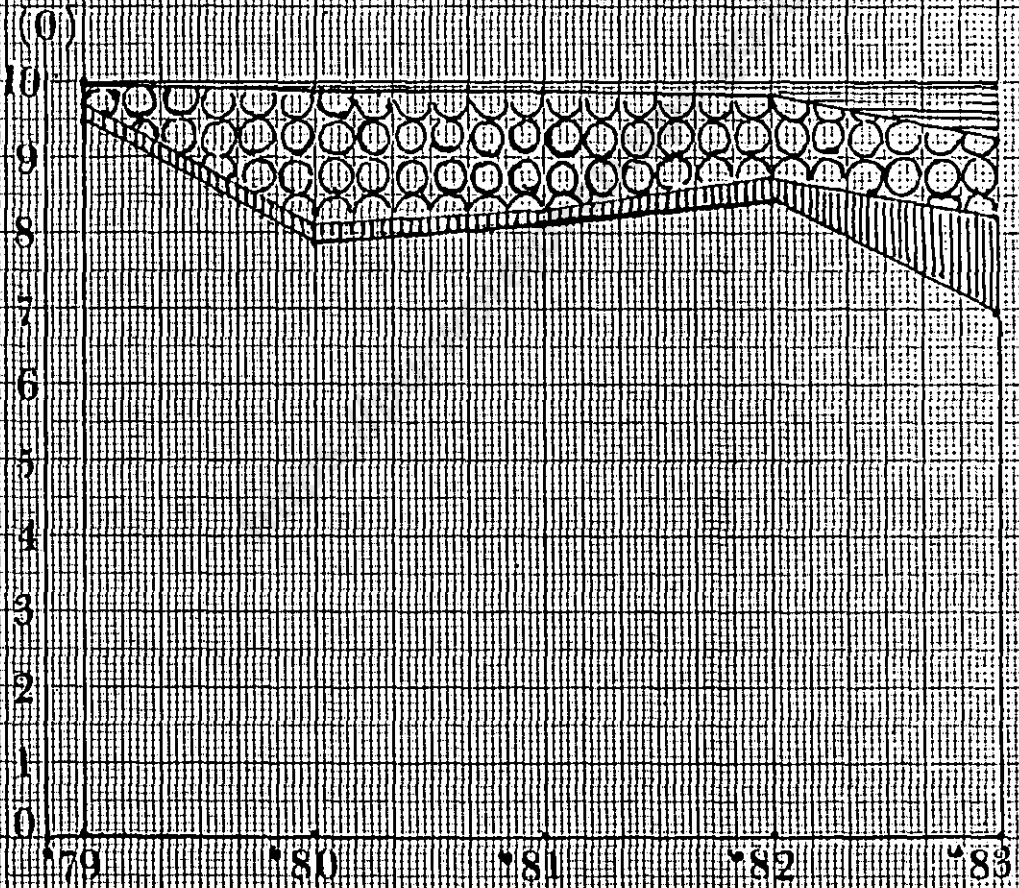

Sumber data: Penghubung Sosial Kecamatan Bruno.

*) termasuk yatim piatu.

Tab. D. BANYAKNYA PEMAKAI ALAT KB.
 DI KEC. BRUNO Th 1979/1983
 (Dalam Prosentage)



Keterangan:

	pil		kondom
	lud		lainnya

Tabel :

BANYAKNYA SEKOLAH HURID DAN GURU
DI KECAMATAN BRUNA TAHUN 1979 - 1983

Tahun	TK			SD			SMP			SMTA		
	S	H	G	S	H	G	S	H	G	S	H	G
1979	5	-	6	24	-	-	-	-	-	-	-	-
1980	5	342	6	24	5024	205	3	531	60	-	-	-
1981	5	342	6	24	6679	205	3	607	69	-	-	-
1982	4	-	4	24	4848	211	3	524	71	11	50	12
1983	2	-	-	26	5582	5	3	749	76	11	104	14

Sumber data : Monografi Kec. Bruna.

Tabel :

BANYAKNYA PEGAWAI AGAMA DAN TEMPAT IBADAH

DI KECAMATAN BRUNA TAHUN 1979 - 1983

Tahun	Penganut Agama Orang					Tempat Ibadah yang ada			
	Islam	Katolik	Protestan	Hindu	Budha	Mesjid	Langgar	Greja	
1	2	3	4	5	6	7	8	9	
1979	36321	22	24	-	-	68	155	-	
1980	36651	22	24	-	-	68	155	-	
1981	36641	22	24	-	-	68	155	-	
1982	36645	22	24	-	-	68	155	-	
1983	36323	22	24	-	-	68	155	-	

Sumber data : Monografi Kec. Bruno.

B A B V

HASIL PEMBANGUNAN DAERAH / WILAYAH

<https://purworejokab.bps.go.id>

TABEL: 2,

PENGUNAAN UANG BANDES UNTUK 18 DESA DI KECAMATAN BRUNO

TAHUN : 1979 - 1983

Tahun: Anggaran	Jenis sarana dan pembiayaan yang diselesaikan									
	Sarana Produksi	Sarana Perhub.	Sarana Pemasaran	Sarana Sosial/PHK						
	Unit	Ribuan Rp	Unit	Ribuan Rp	Unit	Ribuan Rp	Unit	Ribuan Rp	Unit	Ribuan Rp
	1	2	3	4	5	6	7	8	9	
1979/1980	5	4.587	6	7.665	1	2.132	6	6.120		
1980/1981	2	1.665	7	10.114	1	1.198	42	9.521		
1981/1982	2	3.500	4	6.750	-	-	54	21.850		
1982/1983	3	5.565	6	10.650	-	-	99	16.409		
1983/1984	2	3.100	9	16.284	-	-	97	13.707		

Sumber data: Kears Bangdes Kecamatan Bruno.

TABEL: Z₂

PEMBANGUNAN PRASARANA PENDIDIKAN DI KECAMATAN BRUNO
DENGAN BIAYA PEMDA TK. II PURWOREJO 1979 - 1983

Tahun	Inpres S.D.		Rehab S.D.		Tambah lokal S.D.	
	Unit	Biaya (ribuan Rp)	Unit	Biaya (ribuan Rp)	Unit	Biaya (ribuan Rp)
1	2	3	4	5	6	7
1979/1980	7	42.000	6	7.200	14	23.332,4
1980/1981	8	63.000	5	10.000	2	5.000
1981/1982	6	60.375	6	19.200	5	14.375
1982/1983	10	106.262	5	18.590	5	15.815
1983/1984	7	81.417	3	25.410	5	17.395

Sumber data: Kantor P dan K Kecamatan Bruno.

LANJUTAN TABEL: Z₂

Rumah K.S.		Rumah Guru		Rumah Penjaga		Keterangan
Unit	Biaya (ribuan Rp)	Unit	Biaya (ribuan Rp)	Unit	Biaya (ribuan Rp)	
8	9	10	11	12	13	14
-	-	-	-	-	-	
1	2.700	-	-	1	1.250	
1	3.078	1	3.078	3	4.314	
1	13.544	1	16.930	4	6.328	
1	33.525	1	26.075	6	10.440	

B A B VI

PERTANIAN / PERKEBUNIAN RAKYAT

<https://purworejokab.go.id>

TABEL: Q.

LUAS TANAH PERTANIAN DI KECAMATAN BRUNO

AKHIR TAHUN 1983

(Diperinci menurut jenis dan penggunaannya dalam Ha)

Tanah Sawah	Luas (Ha)	Tanah Kering	Luas (Ha)
1	2	3	4
Irigasi teknis	140,500	Bangunan Halaman	1.033,063
Irigasi $\frac{1}{2}$ teknis	12,500	Tegal/Kebun	4.302,627
Irigasi sederhana	343,310	Padang rumput	45,658
Non Irigasi	1.125,009	Kolam	11,667
		Kayu kayuan	13,000
		Lainnya	265,430
Jumlah	1.621,319	Jumlah	5.671,445

Sumber data: Monografi Kecamatan Bruno.

TABEL: M₁ LUAS TANAMAN PADI DI KECAMATAN BRUNO TAHUN 1979 - 1983
(DIPERINCI MENURUT JENISNYA (BIMAS, IMAS & NON INTENSIFIKASI)

Musim Tanam	Luas tanam (Ha)			Jumlah	Produksi
	Bimas	Imas	Non Intensif		
1	2	3	4	5	6
19 79	440,000	220,000	345,000	1.007,000	30.277
1979/1980	408,000	245,000	477,000	1.130,000	30.699
19 80	225,500	380,000	334,000	939,500	26.321
1980/1981	21,000	841,000	262,000	1.124,000	42.142
1981	-	783,000	228,000	1.011,000	37.042
1981/1982	29,000	1.195,000	-	1.224,000	47.491
19 82	-	965,000	-	965,000	35.919
1982/1983	-	1.274,000	-	1.274,000	48.704
19 83	-	980,000	-	980,000	-
1983/1984	-	1.297,000	-	1.297,000	-

Sumber data: Diperta Kecamatan Bruno.

TABEL: N.

PENGUNAAN SAPRODI BIMAS DI KECAMATAN BRUNO

TAHUN : 1979 - 1983

Musim Tanam	Banyaknya Penggunaan Saprodi Bimas) (Kg)			
	Urea	TSP	Postisida/lt	Bibit
1	2	3	4	5
19 79	87.445	22.105	824,50	775
1979/1980	81.925	20.710	812,50	-
19 80	45.150	11.300	451,50	2.552
1980/1981	4.175	1.085	495,00	175
1981	-	-	-	-
1981/1982	5.700	480	26,00	-
19 82	-	-	-	-
1982/1983	-	-	-	-
19 83	-	-	-	-
1983/1984	-	-	-	-

Sumber data: Diperta Kecamatan Bruno.

TABEL: 0.

PENGUNAAN SAPRODI INMAS DI KECAMATAN BRUNO

TAHUN : 1979 - 1983

Musim Tanam	Banyaknya Penggunaan Saprodi Inmas (KG/lt)			
	Urea	TSP	Pestisida/lt	Bibit
1	2	3	4	5
19 79	18.250,00	6.625,00	61,00	2,00
1979/1980	16.550,00	6.490,00	88,00	5,00
19 80	25.800,00	10.100,00	112,00	2,00
1980/1981	105.125,00	25.650,00	631,00	-
19 81	161.190,00	45.295,00	129,00	24,00
1981/1982	90.510,00	31.180,00	449,00	259,00
19 82	92.157,00	26.537,00	482,00	115,00
1982/1983	149.360,00	46.154,00	49,00	41,00
19 83	111.230,00	33.808,00	103,00	-
1983/1984	161.190,00	45.295,00	129,00	24,00

Sumber data: Diperta Kecamatan Bruno.

TABEL: R.

LUAS PANEN BAHAN MAKANAN UTAMA DI KECAMATAN BRUNO

TAHUN : 1979 - 1983

Jenis tanaman	Luas panen dalam (Ha)				
	1979	1980	1981	1982	1983
1	2	3	4	5	6
1. Padi	9.357,630	1.205,000	1.712,483	2.149,000	2.238,000
2. Padi gogo				70,000	72,000
3. Jagung	102,850	348,500	91,500	166,000	644,000
4. Ketela pohon	5.929,300	973,000	1.788,863	1.147,000	2.565,000
5. Kacang tanah	37,600	15,000	5,000	18,000	11,000
6. Sayuran					60,000

Sumber data: Kantor Diperta Kecamatan Bruno.

TABEL: S.

PRODUKSI BAHAN MAKANAN UTAMA DI KECAMATAN BRUNO

TAHUN : 1979 - 1983

Jenis tanaman	Produksi per tahun) ton (
	1979	1980	1981	1982	1983
1	2	3	4	5	6
Padi	5.114,44	7.758,793	15.830,44	14.009,85	9.802,17
Padi gogo	-	-	-	173,14	200,90
Jagung	411,40	328,760	106,72	78,75	573,80
Ketela pohon	194.868,80	8.690,150	35.512,60	10.602,22	20.989,00
Kacang tanah	-	1.500	7,80	11,40	43,80
Sayuran	-	5,536	1,02	1,50	-

Sumber data: Kantor Biperta Kecamatan Bruno.

TABEL: T.

PRODUKSI TANAMAN PERDAGANGAN DI KECAMATAN BRUNO

TAHUN : 1979 - 1983

Tahun	Cengkeh		Kelapa		Kopi	
	Pohon	Produksi (Kg)	Pohon	Produksi (butir)	Pohon	Produksi (Kg)
1	2	3	4	5	6	7
1979	4.842	1.210	51.938	523.376	88.460	44.240
1980	32.157	10.719	51.938	12.889.413	133.569	48.646
1981	12.585	8.390	112.310	945.616	59.362	4.995
1982	46.500	11.625	91.818	275.454	75.927	15.981
1983	21.760	10.880	135.157	221.956	75.390	18.981

Sumber data: Monografi Kantor Diperta Kecamatan Bruno.

TABEL: U.

JUMLAH TERNAK DI KECAMATAN BRUNO

TAHUN + 1979 - 1983

Jenis ternak	Banyaknya dalam tahun (ekor)				
	1979	1980	1981	1982	1983
1	2	3	4	5	6
Hapi potong	1.745	1.727	1.835	1.685	1.759
Kerbau	475	415	537	510	415
Kuda	57	55	54	52	58
Kambing	5.723	7.480	7.594	6.326	5.678
Domba	-	-	-	-	-

Sumber data: Monografi/Dinas Peternakan Kecamatan Bruno.

TABEL: V. JUMLAH UNGGAS YANG DIPELIHARA DI KECAMATAN BRUNO
TAHUN : 1979 - 1983

Jenis Unggas	Banyaknya unggas pada akhir tahun. (ekor)				
	1979	1980	1981	1982	1983
1	2	3	4	5	6
Ayam kampung	33.876	31.539	30.378	40.403	40.705
Ayam ras	-	-	-	-	-
Itik	2.184	1.776	3.015	2.657	2.332
Itik monila	650	180	980	866	643
Angsa	25	25	30	30	30

Sumber data: Monografi/Dinas Peternakan Kecamatan Bruno.

B A B VII

SARANA KOMUNIKASI / PENGHUBUNGAN

<https://purworejokab.bps.go.id>

TABEL: W.

SARANA KOMUNIKASI DAN ANGKUTAN DARAT DI KECAMATAN BRUNO

TAHUN : 1979 - 1983

Tahun	Sarana Komunikasi			Sarana Angkutan Darat				
	Tilp	T.V.	Radio	Sepeda	Sepeda Motor	Dokar	Celt Station	Truck
1	2	3	4	5	6	7	8	9
1979	1	18	674	451	56	53	18	3
1980	1	18	674	451	56	54	18	3
1981	1	52	732	456	50	54	18	3
1982	1	57	711	456	50	54	18	3
1983	1	57	711	456	50	53	18	2

Sumber data: Monografi Kecamatan Bruno.