

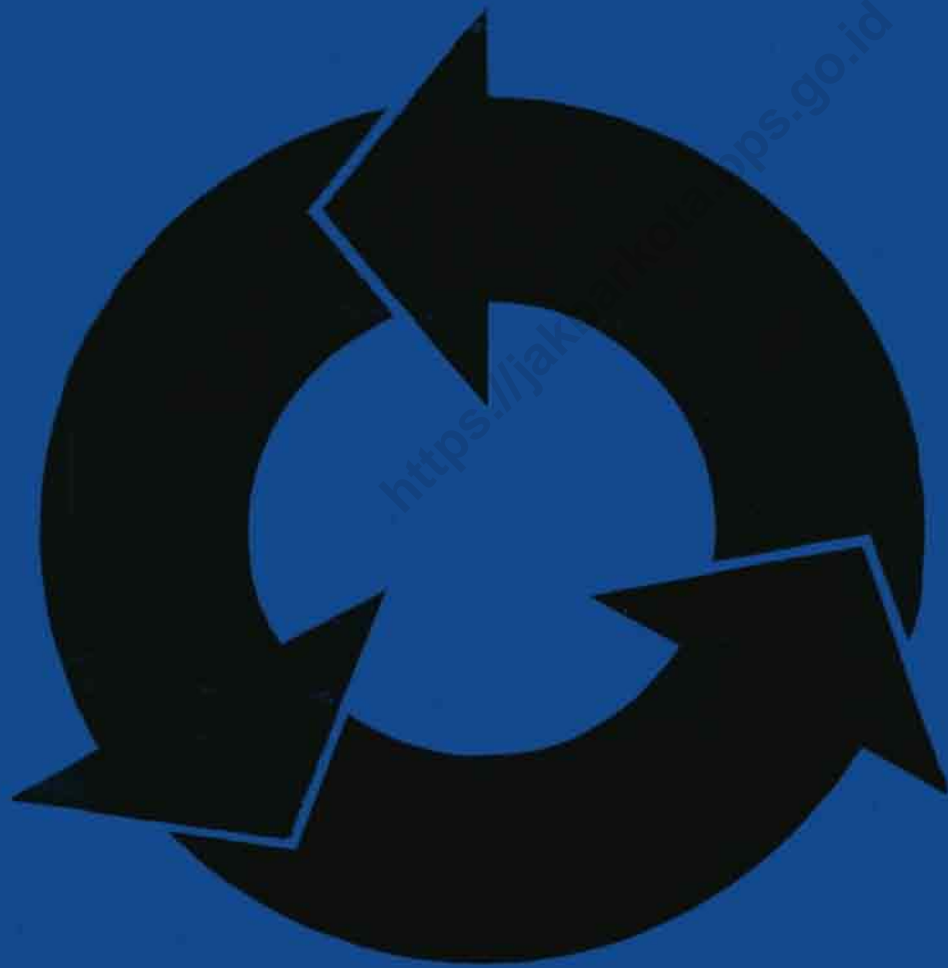

ISSN 0852 – 2243
3174A.98.040

KECAMATAN TAMBORA DALAM ANGKA 1997



BPS DKI Jakarta

BPS KANTOR STATISTIK KODYA JAKARTA BARAT



Terbitnya buku "KECAMATAN TAMBORA DALAM ANGKA " yang ke sepuluh kalinya tahun 1997 ini, merupakan hasil kerjasama yang baik antara Mantri Statistik dan aparat pemerintahan di kecamatan Tambora, para penilik serta seluruh Instansi terkait.

Bersama ini saya menyambut gembira atas terbitnya buku Kecamatan Tambora Dalam Angka Tahun 1997, yang dapat membantu dalam mengevaluasi kegiatan yang ada dalam wilayah Kecamatan Tambora dan membantu penetapan kebijakan – kebijakan atau perencanaan pembangunan dimasa mendatang.

Untuk meningkatkan pelayanan kepada masyarakat pemakai data, kami mengharapkan kepada Mantri Statistik untuk meningkatkan kerjasama dengan berbagai pihak demi penyempurnaan penerbitan publikasi ini dimasa yang akan datang.

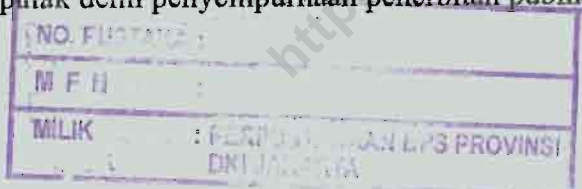

Jakarta, April 1998
CAMAT TAMBORA

Drs. H. MUTIARA SAKTI
NIP. 470010796 / 10433

KATA PENGANTAR

Buku “ KECAMATAN TAMBORA DALAM ANGKA 1997 “ ini merupakan yang kesepuluh kalinya diterbitkan oleh mantri statistik Kecamatan Tambora.

Data yang digunakan bersumber dari berbagai instansi diwilayah kecamatan Tambora, Kotamadya Jakarta Barat, tahun 1997. Tabel – tabel yang disajikan antara lain berisi berbagai kegiatan yang ada di kelurahan – kelurahan diwilayah kecamatan Tambora.

Penulis mengharapkan agar buku ini bisa menjadi bahan pembantu bagi pengguna dan pemakai data. Penulis sadar bahwa buku ini jauh dari sempurna, dan demi kesempurnaan buku ini di masa – masa mendatang, penulis sangat mengharapkan kritik dan saran dari pembaca.

Atas partisipasi dan kerjasama semua pihak sehingga buku “ KECAMATAN TAMBORA DALAM ANGKA, TAHUN 1997 “ terlaksana, kami mengucapkan banyak terima kasih.

Jakarta, April 1998

Mantri Statistik
KECAMATAN TAMBORA



AHMAD RIFAI
NIP. 340012880

PETA WILAYAH KECAMATAN TAMBORA



**BAGAN ORGANISASI PEMERINTAH WILAYAH
KECAMATAN DI DKI JAKARTA**

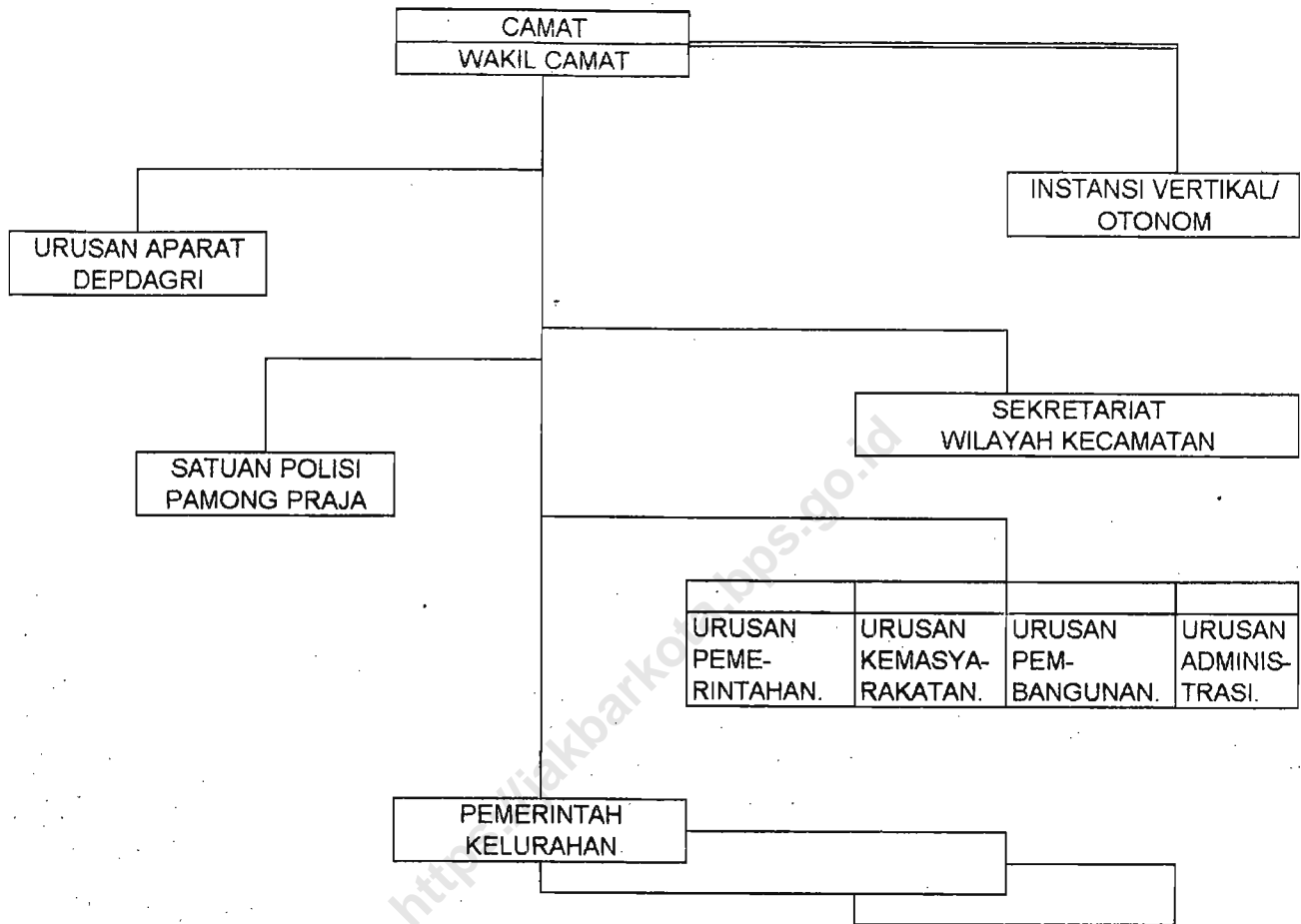

KETERANGAN :

- : Garis Perintah
- : Garis Koordinasi

lampiran : Keputusan Gubernur KDKI
Jakarta No. 1974 Th. 1985
Tanggal 1 Oktober 1985

DAFTAR ISI

	halaman
KATA SAMBUTAN	i
KATA PENGANTAR	ii
PETA KECAMATAN TAMBORA	iii
BAGAN ORGANISASI PEMERINTAHAN	iv
DAFTAR ISI	v-vi
KEADAAN WILAYAH KECAMATAN TAMBORA	vii

BAB I. PEMERINTAHAN

Tabel I

1. Luas wilayah, banyaknya RW, RT dan KK.....	1
2. Banyaknya Pos Hansip dan anggotanya.....	2
3. Banyaknya rumah tempat tinggal menurut keadaan fisik bangunan.....	3
4. Banyaknya tenaga kerja menurut pendidikan.....	4
5. Banyaknya tenaga kerja menurut golongan.....	5
6. Persentase suara peserta PEMILU 1992.....	6
7. Jumlah suara peserta PEMILU.....	7
8. Banyaknya wilcalh, bangunan fisik, bangunan sensus dan rumah tangga.....	8

BAB II. PENDUDUK DAN TENAGA KERJA

Tabel II.

1. Jumlah penduduk dan sex ratio hasil SP'90.....	9
2. Jumlah rumah tangga biasa dan rumah tangga khusus.....	10
3. Luas wilayah, jumlah penduduk menurut JK, dan kepadatan penduduk.....	11
4. Banyaknya penduduk WNI menurut jenis kelamin.....	12
5. Banyaknya penduduk WNA menurut jenis kelamin.....	13
6. Banyaknya penduduk lahir dan mati.....	14
7. Banyaknya penduduk datang dan pindah dari luar dan dalam DKI.....	15
8. Banyaknya penduduk musiman menurut daerah asal.....	16
9. Banyaknya kepala keluarga menurut jenis pekerjaan / kegiatan.....	17-18

BAB III. KESEJAHTERAAN RAKYAT

Tabel III.

1. Banyaknya sarana pendidikan menurut status.....	19
2. Banyaknya sekolah TK, SD, SMTP, SMTA dan PT/Akademi.....	20
3. Banyaknya gedung sekolah, sekolah, guru dan murid TK.....	21
4. Banyaknya madrasah berdasar tingkat pendidikan.....	22
5. Banyaknya murid madrasah berdasar tingkat pendidikan.....	23
6. Banyaknya guru madrasah berdasar tingkat pendidikan.....	24
7. Banyaknya guru SD, SLTP, dan SLTA.....	25
8. Banyaknya pencapaian peserta KB baru menurut target.....	26
9. Banyaknya tempat kursus menurut bidangnya.....	27
10. Banyaknya tempat ibadah.....	28
11. Banyaknya pemeluk agama.....	29
12. Banyaknya fasilitas kesehatan.....	30-31
13. Banyaknya peserta KB dan jenis alat kontrasepsinya.....	32
14. Banyaknya sarana olah raga.....	33
15. Banyaknya perkumpulan / klub olah raga.....	34

16. Banyaknya hotel/motel, jumlah kamar/tempat tidur.....	35
17. Banyaknya pasangan yang menikah, cerai, rujuk dan talak.....	36
18. Banyaknya sarana pariwisata.....	37-38
19. Banyaknya penerangan kepada masyarakat.....	39
20. Penggunaan air untuk rumah tangga menurut sumber air.....	40
21. Banyaknya PUS rumah penduduk menurut jenis penerangan.....	41

BAB IV. PEREKONOMIAN

Tabel IV.

1. Banyaknya pasar menurut jenis pasar.....	42
2. Banyaknya industri menurut jenisnya.....	43
3. Banyaknya target dan pencapaian ZIS.....	44
4. Banyaknya Inpres Bantuan Desa.....	45
5. Banyaknya Target dan pencapaian PBB.....	46
6. Banyaknya Supermarket, pedagang kaki lima dan restaurant.....	47
7. Banyaknya Kantor pos, telepon umum dan kantor polisi.....	48
8. Banyaknya jembatan.....	49
9. Banyaknya bangunan yang bukan perumahan menurut jenisnya.....	50

KEADAAN GEOGRAFIS KECAMATAN TAMBORA

Sejak Wilayah Kecamatan Tambora pada tahun 1969 S.K Bapak Gubernur No. 16/I/30/1969 tanggal 1 Maret 1969 Wilayah Kecamatan Tambora yang meliputi luas 572.50 Ha dengan batas – batasnya sebagai berikut :

- Sebelah Utara : Kali Angke / rel KA Kecamatan Penjaringan Jakarta Utara.
- Sebelah Selatan : Rel KA / Ex Pabrik Gas Ketapang Kecamatan Gambir, Jakarta Pusat
- Sebelah Timur : Kali Krukut / Kali Besar Kecamatan Taman Sari, Jakarta Barat
- Sebelah Barat : Kali Banjir Kanal / Rel KA Kecamatan Grogol Petamburan, Jakarta Barat

Wilayah Kecamatan Tambora dengan letak biografis yang ada termasuk kategori daerah rel dan disamping itu juga termasuk wilayah perkotaan yang berusia cukup tua, sesuaidengan pertumbuhan kota Betawi Kuno.

BAB I

PEMERINTAHAN

<https://jabarkota.bps.go.id>

TABEL I.1. LUAS WILAYAH, BANYAKNYA RW, RT DAN JUMLAH KK DI KEC. TAMBORA, TAHUN 1997

NO	KELURAHAN	LUAS (KM ²)	R W	RT	KK
	(1)	(2)	(3)	(4)	(5)
1	KALI ANYAR	0,32	9	101	5921
2	DURI UTARA	0,4	8	93	4099
3	DURI SELATAN	0,42	6	71	2876
4	TANAH SEREAL	0,62	15	158	6182
5	JEMBATAN BESI	0,55	10	114	5171
6	ANGKE	0,8	10	139	7194
7	KRENDANG	0,32	7	97	5376
8	JEMBATAN LIMA	0,46	8	107	3919
9	TAMBORA	0,28	7	63	2924
10	PEKOJAN	0,78	12	139	5772
11	ROA MALAKA	0,53	3	27	1455
	KEC. TAMBORA	5,48	95	1109	50889
	1996	5,48	95	1112	50889
	1995	5,48	95	1110	55108
	1994	5,48	95	1111	49179
	1993	5,48	95	1111	49108

Sumber : Survei Kelurahan

TABEL I.2. BANYAKNYA POS HANSIP DAN ANGGOTANYA DI KECAMATAN TAMBORA, TAHUN 1997

NO	KELURAHAN	POS HANSIP	ANGGOTA HANSIP
	(1)	(2)	(3)
1	KALI ANYAR	9	120
2	DURI UTARA	6	60
3	DURI SELATAN	15	150
4	TANAH SEREAL	10	98
5	JEMBATAN BESI	10	120
6	ANGKE	7	80
7	KRENDANG	8	75
8	JEMBATAN LIMA	9	124
9	TAMBORA	10	68
10	PEKOJAN	12	62
11	ROA MALAKA	17	129
KEC. TAMBORA		113	1086
	1996	113	1086
	1995	113	1086
	1994	112	1085
	1993	109	1053

Sumber : Survei Kelurahan

TABEL I.3. BANYAKNYA RUMAH TEMPAT TINGGAL MENURUT KEADAAN FISIK BANGUNAN
DI KECAMATAN TAMBORA, TAHUN 1997

NO	KELURAHAN	PERMANEN	SEMI PERMANEN	SEMENTARA	JUMLAH
	(1)	(2)	(3)	(4)	(5)
1	KALI ANYAR	1790	804	472	3066
2	DURI UTARA	1645	365	30	2040
3	DURI SELATAN	1960	1880	30	3870
4	TANAH SEREAL	1943	504	44	2491
5	JEMBATAN BESI	2648	425	128	3201
6	ANGKE	2083	1096	0	3179
7	KRENDANG	1393	372	49	1814
8	JEMBATAN LIMA	1814	581	235	2630
9	TAMBORA	2811	1246	57	4114
10	PEKOJAN	2741	1328	218	4287
11	ROA MALAKA	1224	81	25	1330
	KEC. TAMBORA	22052	8682	1288	32022
	1996	22071	8914	1142	32127
	1995	20675	10412	2666	33753
	1994	20675	10412	2666	33753
	1993	21256	10412	2758	34426

Sumber : Survei Kelurahan

TABEL I.4. BANYAKNYA TENAGA KERJA YANG BEKERJA MENURUT PENDIDIKAN
DI KEC. TAMBORA TAHUN 1997

NO	KELURAHAN	PENDIDIKAN YANG DITAMATKAN				JUMLAH
		SD	SMP	SMA	PT/AK	
	(1)	(2)	(3)	(4)	(5)	(6)
1	KALI ANYAR	8	3	2	1	14
2	DURI UTARA	5	3	5	-	13
3	DURI SELATAN	-	4	4	1	9
4	TANAH SEREAL	4	3	5	1	13
5	JEMBATAN BESI	5	2	5	-	12
6	ANGKE	4	1	8	-	13
7	KRENDANG	4	-	6	1	11
8	JEMBATAN LIMA	1	5	4	1	11
9	TAMBORA	4	5	28	10	47
10	PEKOJAN	1	3	6	1	11
11	ROA MALAKA	6	2	2	1	11
	KEC. TAMBORA	42	31	75	17	165
	1996	45	31	87	18	181
	1995	45	31	87	18	181
	1994	45	31	87	18	181
	1993	45	31	87	18	181

Sumber : Survei Kelurahan

TABEL I.5. BANYAKNYA TENAGA KERJA YANG BEKERJA MENURUT GOLONGAN
DI KECAMATAN TAMBORA, TAHUN 1997

NO	KELURAHAN	GOLONGAN				JUMLAH
		I	II	III	IV	
	(1)	(2)	(3)	(4)	(5)	(6)
1	KALI ANYAR	4	12	1	-	17
2	DURI UTARA	4	9	1	-	14
3	DURI SELATAN	2	7	1	-	10
4	TANAH SEREAL	5	7	1	-	13
5	JEMBATAN BESI	5	7	1	-	13
6	ANGKE	3	10	1	-	14
7	KRENDANG	3	8	1	-	12
8	JEMBATAN LIMA	3	7	1	-	11
9	TAMBORA	3	7	1	-	11
10	PEKOJAN	3	7	2	-	12
11	ROA MALAKA	1	10	1	-	12
KEC. TAMBORA		36	91	12	-	139
	1996	36	86	12	-	139
	1995	36	86	12	-	134
	1994	36	86	4	-	126
	1993	46	76	4	-	126

Sumber : Kepegawaian Kecamatan

TABEL I.6. PERSENTASE SUARA YANG DIPEROLEH PESERTA PEMILU
KECAMATAN TAMBORA, TAHUN 1997

NO	KELURAHAN	D P R				D P R D			
		PPP	GOLKAR	PDI	JML	PPP	GOLKAR	PDI	JML
	(1)	(2)	(3)	(4)	(5)	(6)	(7)	(8)	(9)
1	KALI ANYAR	46,39	51,29	2,32	100,00	46,90	50,69	2,41	100,00
2	DURI UTARA	23,25	75,11	1,64	100,00	23,36	74,98	1,66	100,00
3	DURI SELATAN	29,60	68,43	1,97	100,00	29,95	68,20	1,86	100,00
4	TANAH SEREAL	36,45	61,48	2,07	100,00	36,77	61,13	2,10	100,00
5	JEMBATAN BESI	46,40	51,71	1,89	100,00	47,16	50,96	1,88	100,00
6	ANGKE	40,60	57,13	2,27	100,00	40,83	56,82	2,35	100,00
7	KRENDANG	38,15	60,02	1,84	100,00	39,14	59,06	1,81	100,00
8	JEMBATAN LIMA	31,45	66,69	1,85	100,00	31,96	66,21	1,82	100,00
9	TAMBORA	27,12	71,38	1,50	100,00	27,33	71,09	1,59	100,00
10	PEKOJAN	25,44	72,69	1,87	100,00	25,62	72,50	1,88	100,00
11	ROA MALAKA	19,36	78,93	1,71	100,00	18,74	79,57	1,69	100,00
	KEC. TAMBORA	20,04	55,89	23,77	100,00	20,66	55,54	23,80	100,00
	1995	20,04	55,89	23,77	100,00	20,66	55,54	23,80	100,00
	1994	20,04	55,89	23,77	100,00	20,66	55,54	23,80	100,00
	1991	16,04	55,44	28,52	100,00	16,27	55,07	28,66	100,00
	1990	38,51	49,30	12,19	100,00	38,88	48,96	12,16	100,00

Sumber : Hasil PEMILU 1997

TABEL I.7. JUMLAH SUARA YANG DIPEROLEH PESERTA PEMILU
KECAMATAN TAMBORA, TAHUN 1997

NO	KELURAHAN	D P R				D P R D			
		PPP	GOLKAR	PDI	JML	PPP	GOLKAR	PDI	JML
	(1)	(2)	(3)	(4)	(5)	(6)	(7)	(8)	(9)
1	KALI ANYAR	6.308	6.974	316	13.598	6.301	6.811	324	13.436
2	DURI UTARA	2.921	9.463	206	12.590	2.897	9.300	206	12.403
3	DURI SELATAN	3.256	7.527	217	11.000	3.257	7.417	202	10.876
4	TANAH SEREAL	6.611	11.152	375	18.138	6.610	10.989	378	17.977
5	JEMBATAN BESI	7.335	8.174	298	15.807	7.388	7.984	295	15.667
6	ANGKE	7.304	10.278	409	17.991	7.255	10.097	417	17.769
7	KRENDANG	4.463	7.022	215	11.700	4.509	6.804	208	11.521
8	JEMBATAN LIMA	4.173	8.849	246	13.268	4.192	8.684	239	13.115
9	TAMBORA	2.060	5.423	114	7.597	2.050	5.333	119	7.502
10	PEKOJAN	4.037	11.536	297	15.870	4.000	11.320	293	15.613
11	ROA MALAKA	817	3.331	72	4.220	743	3.155	67	3.965
	KEC. TAMBORA	49285	89729	2765	141779	49202	87894	2748	139844
	1995	27.508	75.578	32.140	135.226	27.713	74.506	31.937	134.156
	1994	27.508	75.578	32.140	135.226	27.713	74.506	31.937	134.156
	1991	-	-	-	-	-	-	-	-
	1990	-	-	-	-	-	-	-	-

Sumber : Hasil PEMILU 1997

TABEL 1.8. BANYAKNYA WILCAH, BF, BS DAN RUMAH TANGGA DI KECAMATAN TAMBORA TAHUN 1997

NO	KELURAHAN (1)	BANYAKNYA			
		WILCAH (2)	B. FISIK (3)	B. SENSUS (4)	RUMAH TANGGA (5)
1	KALI ANYAR	21	3645	5249	5533
2	DURI UTARA	14	2977	4052	3639
3	DURI SELATAN	24	5062	6100	6111
4	TANAH SEREAL	18	3271	4064	4212
5	JEMBATAN BESI	26	5027	8148	7864
6	ANGKE	20	3085	4536	5154
7	KRENDANG	10	1905	2293	2597
8	JEMBATAN LIMA	18	3612	4570	4529
9	TAMBORA	29	4716	6840	6939
10	PEKOJAN	19	4425	6406	5922
11	ROA MALAKA	5	1389	2082	796
KEC. TAMBORA		204	39114	54340	53296

Sumber : SP. 1990

BAB II

PENDUDUK DAN TENAGA KERJA

<https://www.barkota.bps.go.id>

TABEL II.1 JUMLAH PENDUDUK DAN SEX RATIO HASIL SENSUS PENDUDUK TAHUN 1990,
KECAMATAN TAMBORA

NO	KELURAHAN	PENDUDUK			
		LAKI-LAKI	PEREMPUAN	JUMLAH	SEX RATIO
	(1)	(2)	(3)	(4)	(5)
1	KALI ANYAR	14.495	13.830	28.325	104,81
2	DURI UTARA	13.461	12.295	25.756	109,48
3	DURI SELATAN	9.569	10.339	19.908	92,55
4	TANAH SEREAL	17.590	17.454	35.044	100,78
5	JEMBATAN BESI	15.120	13.516	28.636	111,87
6	ANGKE	13.676	16.148	29.824	84,69
7	KRENDANG	13.810	13.676	27.486	100,98
8	JEMBATAN LIMA	7.639	13.810	21.449	55,31
9	TAMBORA	15.153	7.693	22.846	196,97
10	PEKOJAN	13.182	15.153	28.335	86,99
11	ROA MALAKA	2.432	2.725	5.157	89,25
	KEC. TAMBORA	136125	136636	272762	99,63

Sumber : SP. 1990

TABEL II.2. JUMLAH RUMAH TANGGA BIASA DAN RUMAH TANGGA KHUSUS
DI KECAMATAN TAMBORA

NO	KELURAHAN	RUMAH TANGGA BIASA	RUMAH TANGGA KHUSUS	JUMLAH
	(1)	(2)	(3)	(4)
1	KALI ANYAR	5.376	1	5.377
2	DURI UTARA	4.091	4	4.095
3	DURI SELATAN	6.111	1	6.112
4	TANAH SEREAL	4.212	29	4.241
5	JEMBATAN BESI	7.864	-	7.864
6	ANGKE	5.154	-	5.154
7	KRENDANG	2.597	2	2.599
8	JEMBATAN LIMA	4.529	3	4.532
9	TAMBORA	6.939	4	6.943
10	PEKOJAN	5.727	4	5.731
11	ROA MALAKA	1.456	-	1.456
KEC. TAMBORA		54054	45	54100

Sumber : SP. 1990

TABEL II.3. LUAS WILAYAH, JUMLAH PENDUDUK MENURUT JENIS KELAMIN DAN KEPADATAN PENDUDUK DI KECAMATAN TAMBORA, TAHUN 1997

NO	KELURAHAN	LUAS (KM ²)	PENDUDUK			KEPADATAN PENDUDUK/KM ²
			LAKI-LAKI	PRP.	JUMLAH	
	(1)	(2)	(3)	(4)	(5)	(6)
1	KALI ANYAR	0,32	14451	13742	28193	88103
2	DURI UTARA	0,4	13161	12982	26143	65358
3	DURI SELATAN	0,42	8769	8746	17515	41702
4	TANAH SEREAL	0,62	18202	17975	36177	58350
5	JEMBATAN BESI	0,55	14518	13108	27626	50229
6	ANGKE	0,8	16967	16493	33460	41825
7	KRENDANG	0,32	13602	14566	28168	88025
8	JEMBATAN LIMA	0,46	10155	10159	20314	44161
9	TAMBORA	0,28	6822	6427	13249	47318
10	PEKOJAN	0,78	12978	18205	31183	39978
11	ROA MALAKA	0,53	2368	2399	4767	8994
KEC. TAMBORA		5,48	131993	134802	266795	48685
	1996	5,48	131142	134283	265425	48435
	1995	5,48	139392	137088	276480	50453
	1994	5,48	138147	138838	276985	50545
	1993	5,48	137927	137901	275828	50334

Sumber : Survei Kelurahan

TABEL II.4. BANYAKNYA PENDUDUK WNI MENURUT JENIS KELAMIN
DI KECAMATAN TAMBORA TAHUN 1997

NO	KELURAHAN	PENDUDUK		JUMLAH
		LAKI-LAKI	PEREMPUAN	
	(1)	(2)	(3)	(4)
1	KALI ANYAR	14451	13742	28193
2	DURI UTARA	13161	12982	26143
3	DURI SELATAN	8769	8746	17515
4	TANAH SEREAL	18202	17975	36177
5	JEMBATAN BESI	14518	13108	27626
6	ANGKE	16967	16493	33460
7	KRENDANG	13602	14566	28168
8	JEMBATAN LIMA	10155	10159	20314
9	TAMBORA	6822	6427	13249
10	PEKOJAN	12978	18205	31183
11	ROA MALAKA	2368	2399	4767
	KEC. TAMBORA	131991	134799	266791
	1996	127.322	130.778	258.100
	1995	135.069	132.948	268.017
	1994	133.798	135.116	268.914
	1993	128.218	127.710	255.928

Sumber : Survei Kelurahan

TABEL II.5. BANYAKNYA PENDUDUK WNA MENURUT JENIS KELAMIN
DI KECAMATAN TAMBORA TAHUN 1997

NO	KELURAHAN	PENDUDUK		JUMLAH
		LAKI-LAKI	PEREMPUAN	
	(1)	(2)	(3)	(4)
1	KALI ANYAR	53	41	94
2	DURI UTARA	523	532	1055
3	DURI SELATAN	376	276	652
4	TANAH SEREAL	342	303	645
5	JEMBATAN BESI	68	54	122
6	ANGKE	468	408	876
7	KRENDANG	200	163	363
8	JEMBATAN LIMA	1147	956	2103
9	TAMBORA	940	830	1770
10	PEKOJAN	850	818	1668
11	ROA MALAKA	165	175	340
	KEC. TAMBORA	5132	4556	9688
	1996	3820	3505	7325
	1995	4323	4140	8463
	1994	2349	3722	6071
	1993	4709	5191	9595

Sumber : Survei Kelurahan

TABEL II.6. BANYAKNYA PENDUDUK LAHIR DAN MATI DI KECAMATAN TAMBORA,
TAHUN 1997

NO	KELURAHAN	LAHIR	MATI	JUMLAH
	(1)	(2)	(3)	(4)
1	KALI ANYAR	237	102	339
2	DURI UTARA	266	78	344
3	DURI SELATAN	280	97	377
4	TANAH SEREAL	431	150	581
5	JEMBATAN BESI	269	69	338
6	ANGKE	414	94	508
7	KRENDANG	245	56	301
8	JEMBATAN LIMA	277	102	379
9	TAMBORA	169	70	239
10	PEKOJAN	366	124	490
11	ROA MALAKA	38	19	57
KEC. TAMBORA		2990	958	3949
	1996	960	465	1425
	1995	1655	2048	3703
	1994	1655	2048	3703
	1993	2615	1495	4110

Sumber : Survei Kelurahan

TABEL II.7 BANYAKNYA PENDUDUK YANG DATANG DAN PINDAH DARI LUAR DAN DALAM DKI
DI KECAMATAN TAMBORA TAHUN 1997

NO	KELURAHAN	DATANG			PINDAH		
		DALAM DKI	LUAR DKI	JUMLAH	DALAM DKI	LUAR DKI	JUMLAH
	(1)	(2)	(3)	(4)	(5)	(6)	(7)
1	KALI ANYAR	117	108	225	94	51	145
2	DURI UTARA	91	379	470	116	19	135
3	DURI SELATAN	213	48	261	293	38	331
4	TANAH SEREAL	283	87	370	75	20	95
5	JEMBATAN BESI	19	19	38	33	40	73
6	ANGKE	47	-	47	35	11	46
7	KRENDANG	73	72	145	12	52	64
8	JEMBATAN LIMA	68	58	126	53	59	112
9	TAMBORA	106	68	174	70	63	133
10	PEKOJAN	45	16	61	7	-	7
11	ROA MALAKA	30	40	70	60	56	116
KEC. TAMBORA		1090	892	1983	843	403	1250
1996		773	553		570	566	
1995		819	1011		1249	1232	
1994		819	1011		1249	1232	
1993		1830	2011		1892	2191	

Sumber : Survei Kelurahan

TABEL II.8 BANYAKNYA PENDUDUK MUSIMAN MENURUT DAERAH ASAL
DI KECAMATAN TAMBORA TAHUN 1997

NO	KELURAHAN	JABAR	JATENG	JATIM	LUAR JAWA	JUMLAH
	(1)	(2)	(3)	(4)	(5)	(6)
1	KALI ANYAR	201	174	74	132	581
2	DURI UTARA	323	488	109	75	995
3	DURI SELATAN	97	186	53	40	376
4	TANAH SEREAL	459	952	205	34	1650
5	JEMBATAN BESI	122	82	56	50	310
6	ANGKE	972	1272	85	146	2475
7	KRENDANG	542	407	269	102	1320
8	JEMBATAN LIMA	138	121	27	44	330
9	TAMBORA	147	122	13	9	291
10	PEKOJAN	261	519	76	63	919
11	ROA MALAKA	29	53	4	11	97
	KEC. TAMBORA	3289	4373	967	701	9338
	1996	1051	1024	327	240	2642
	1995	1051	1024	327	240	2642
	1994	987	1018	291	211	2507
	1993	952	913	280	140	2285

Sumber : Survei Kelurahan

TABEL II.9. BANYAKNYA KEPALA KELUARGA MENURUT JENIS PEKERJAAN / KEGIATAN
DI KECAMATAN TAMBORA, TAHUN 1997

NO	KELURAHAN	PERTANIAN		INDUSTRI BANGUNAN		PERDAG.	TRANSP./ KOMUNIKASI
		(1)	(2)	(3)	(4)	(5)	(6)
1	KALI ANYAR	0	1.779	186	1.578	180	
2	DURI UTARA	0	1.571	538	1.316	208	
3	DURI SELATAN	0	527	84	916	-	
4	TANAH SEREAL	0	1.440	453	1.180	286	
5	JEMBATAN BESI	0	1.837	528	1.214	146	
6	ANGKE	0	1.220	413	1.015	115	
7	KRENDANG	0	1.586	884	1.080	103	
8	JEMBATAN LIMA	0	1.571	538	1.316	208	
9	TAMBORA	0	665	78	275	26	
10	PEKOJAN	0	1.605	305	921	259	
11	ROA MALAKA	0	0	0	189	162	
KEC. TAMBORA		0	13801	4007	11000	1693	
1996		0	16262	3925	13296	2563	
1995		0	17532	4585	12891	2585	
1994		0	18404	4715	12290	2659	
1993		0	17170	4440	12685	2651	

Sumber : Survei Kelurahan

TABEL II.9. : LANJUTAN.....

NO	KELURAHAN	KEUANGAN PEMERINTAHAN	JASA-JASA	LAIN-LAIN	JUMLAH	
	(1)	(2)	(3)	(4)	(5)	(6)
1	KALI ANYAR	29	41	1.063	1.065	5921
2	DURI UTARA	67	120	149	122	4091
3	DURI SELATAN	14	94	488	753	2876
4	TANAH SEREAL	32	116	1.241	1.430	6178
5	JEMBATAN BESI	27	93	635	599	5079
6	ANGKE	62	69	1.624	2.676	7194
7	KRENDANG	19	59	844	801	5376
8	JEMBATAN LIMA	67	120	149	122	4091
9	TAMBORA	23	32	583	1.242	2924
10	PEKOJAN	51	181	915	1.490	5727
11	ROA MALAKA	71	17	183	838	1460
	KEC. TAMBORA	462	942	7874	11138	50917
	1996	527	893	6712	6711	50889
	1995	406	977	2962	8178	50116
	1994	417	1005	2804	9244	51538
	1993	335	913	2291	8623	49108

Sumber : Survei Kelurahan

BAB III

KESEJAHTERAAN RAKYAT

<https://jabarkota.bps.go.id>

TABEL III.1. BANYAKNYA SARANA PENDIDIKAN MENURUT STATUS
DI KECAMATAN TAMBORA TAHUN 1997

NO	JENIS PENDIDIKAN (1)	STATUS SEKOLAH				JUMLAH (6)
		NEGERI (2)	SWASTA (3)	SUBSIDI (4)	PERBANTUAN (5)	
1	TAMAN KANAK-KANAK	-	36	-	-	36
2	SEKOLAH DASAR	35	44	-	-	79
3	S . L . P	4	26	-	-	30
4	S . L . T . A	2	20	-	-	22
5	AKADEMI /PERGURUAN TINGGI	-	-	-	-	-
KEC. TAMBORA		41	90	-	-	131
	1996	41	159	-	-	200
	1995	41	132	-	-	173
	1994	41	132	-	-	173
	1993	41	132	-	-	173

Sumber : Survei Kelurahan

TABEL III.2. BANYAKNYA SEKOLAH TK, SD, SMTP, SMTA DAN PERGURUAN TINGGI / AKADEMI
DI KECAMATAN TAMBORA, TAHUN 1997

NO	KELURAHAN	TK	SD	SMTP	SMTA	PT / AK	JUMLAH
	(1)	(2)	(3)	(4)	(5)	(6)	(7)
1	KALI ANYAR	2	7	3	1	-	13
2	DURI UTARA	4	13	5	2	-	24
3	DURI SELATAN	3	4	3	3	-	13
4	TANAH SEREAL	2	10	1	2	-	15
5	JEMBATAN BESI	5	8	2	-	-	15
6	ANGKE	6	13	5	4	-	28
7	KRENDANG	1	1	2	2	-	6
8	JEMBATAN LIMA	3	9	3	-	-	15
9	TAMBORA	5	5	2	3	-	15
10	PEKOJAN	5	9	4	2	-	20
11	ROA MALAKA	-	1	-	-	-	1
	KEC. TAMBORA	34	77	26	14	-	158
	1996	38	114	29	19	-	200
	1995	37	85	31	20	-	173
	1994	37	85	31	20	-	173
	1993	37	85	31	20	-	173

Sumber : Survei Kelurahan

TABEL III.3. BANYAKNYA GEDUNG SEKOLAH, SEKOLAH, GURU DAN MURID TK
DI KECAMATAN TAMBORA, TAHUN 1997.

NO	KELURAHAN	GEDUNG SEKOLAH	SEKOLAH	GURU	MURID
	(1)	(2)	(3)	(4)	(5)
1.	KALI ANYAR	3	3	16	201
2	DURI UTARA	5	5	17	601
3	DURI SELATAN	4	4	22	705
4	TANAH SEREAL	4	4	18	402
5	JEMBATAN BESI	3	3	11	255
6	ANGKE	6	6	18	458
7	KRENDANG	2	2	8	171
8	JEMBATAN LIMA	6	6	18	472
9	TAMBORA	2	2	11	161
10	PEKOJAN	2	2	5	203
11	ROA MALAKA	-	-	-	-
	KEC. TAMBORA	37	37	144	3629
	1996	37	38	235	3613
	1995	37	37	235	3613
	1994	37	37	235	3613
	1993	37	37	130	3211

Sumber : Survei Kelurahan

TABEL III.4. BANYAKNYA MADRASAH BERDASAR TINGKAT PENDIDIKAN DIRINCI MENURUT KELURAHAN DI KECAMATAN TAMBORA, TAHUN 1997

NO	KELURAHAN	MADRASAH			JUMLAH
		IBTIDAIYAH	TSANAWIYAH	ALIYAH	
	(1)	(2)	(3)	(4)	(5)
1	KALI ANYAR	2	-	-	2
2	DURI UTARA	1	-	-	1
3	DURI SELATAN	-	-	-	0
4	TANAH SEREAL	1	-	-	1
5	JEMBATAN BESI	4	-	-	4
6	ANGKE	1	-	-	1
7	KRENDANG	3	-	-	3
8	JEMBATAN LIMA	2	1	-	3
9	TAMBORA	1	-	-	1
10	PEKOJAN	1	1	-	2
11	ROA MALAKA	-	-	-	0
KEC. TAMBORA		16	2	-	18
1996		16	2	-	18
1995		16	2	-	18
1994		16	2	-	18
1993		16	2	-	18

Sumber : Survei Kelurahan

TABEL III.5. BANYAKNYA MURID MADRASAH BERDASAR TINGKAT PENDIDIKAN
DI KECAMATAN TAMBORA, TAHUN 1997/1998

NO	KELURAHAN	MADRASAH			JUMLAH
		IBTIDAIYAH	TSANAWIYAH	ALIYAH	
	(1)	(2)	(3)	(4)	(5)
1	KALI ANYAR	378	-	-	378
2	DURI UTARA	218	-	-	218
3	DURI SELATAN	-	-	-	0
4	TANAH SEREAL	204	-	-	204
5	JEMBATAN BESI	1.444	-	-	1444
6	ANGKE	208	-	-	208
7	KRENDANG	554	-	-	554
8	JEMBATAN LIMA	711	215	-	926
9	TAMBORA	212	-	-	212
10	PEKOJAN	281	199	-	480
11	ROA MALAKA	-	-	-	-
	KEC. TAMBORA	4210	414	-	4624
	1996	3.910	414	-	4.324
	1995	3.910	414	-	4.324
	1994	3.910	414	-	4.324
	1993	3.841	401	-	4.242

Sumber : Kandep Agama

TABEL III.6. BANYAKNYA GURU MADRASAH BERDASAR TINGKAT PENDIDIKAN
DI KECAMATAN TAMBORA, TAHUN 1997/1998

NO	KELURAHAN	MADRASAH			JUMLAH
		IBTIDAIYAH	TSANAWIYAH	ALIYAH	
	(1)	(2)	(3)	(4)	(5)
1	KALI ANYAR	10	-	-	10
2	DURI UTARA	11	-	-	11
3	DURI SELATAN	-	-	-	0
4	TANAH SEREAL	12	-	-	12
5	JEMBATAN BESI	25	-	-	25
6	ANGKE	10	-	-	10
7	KRENDANG	21	-	-	21
8	JEMBATAN LIMA	23	25	-	48
9	TAMBORA	8	-	-	8
10	PEKOJAN	12	20	-	32
11	ROA MALAKA	-	-	-	0
KEC. TAMBORA		132	45	-	177
	1996	132	45	-	177
	1995	132	45	-	177
	1994	132	45	-	177
	1993	121	44	-	165

Sumber : Kandep Agama

TABEL III.7. BANYAKNYA GURU SEKOLAH DASAR (SD), SLTP DAN SLTA
DI KECAMATAN TAMBORA, TAHUN 1997/1998

NO	KELURAHAN	BANYAKNYA GURU			JUMLAH
		SD	SLTP	SLTA	
	(1)	(2)	(3)	(4)	(5)
1	KALI ANYAR	23	43	2	68
2	DURI UTARA	119	71	3	193
3	DURI SELATAN	59	64	2	125
4	TANAH SEREAL	101	41	1	143
5	JEMBATAN BESI	72	60	-	132
6	ANGKE	148	96	5	249
7	KRENDANG	21	3	1	25
8	JEMBATAN LIMA	79	29	-	108
9	TAMBORA	82	52	-	134
10	PEKOJAN	101	80	5	186
11	ROA MALAKA	10	-	-	10
	KEC. TAMBORA	813	536	15	1368
	1996	806	567	22	1.395
	1995	806	567	22	1.395
	1994	806	567	22	1.395
	1993	851	550	22	1.423

Sumber : Survei Kelurahan

TABEL III.8. BANYAKNYA PENCAPAIAN PESERTA KB BARU MENURUT TARGET
DI KECAMATAN TAMBORA TAHUN 1997

NO	KELURAHAN	TARGET	REALISASI	TINGKAT KENAIKAN
	(1)	(2)	(3)	(4)
1	KALI ANYAR	1.213	1.481	122,09
2	DURI UTARA	654	684	104,59
3	DURI SELATAN	724	764	105,52
4	TANAH SEREAL	1.507	2.281	151,36
5	JEMBATAN BESI	1.229	1.401	114,00
6	ANGKE	1.782	1.937	108,70
7	KRENDANG	1.450	1.493	102,97
8	JEMBATAN LIMA	983	922	93,79
9	TAMBORA	537	643	119,74
10	PEKOJAN	1.199	1.911	159,38
11	ROA MALAKA	174	206	118,39
	KEC. TAMBORA	11452	13723	119,83
	1996	11.452	13.623	118,95
	1995	11.452	13.623	118,95
	1994	11.452	13.623	118,95
	1993	10.900	12.149	111,45

Sumber : KB Kecamatan

TABEL III. 9. BANYAKNYA TEMPAT KURSUS MENURUT BIDANGNYA
DI KECAMATAN TAMBORA TAHUN 1997

NO	KELURAHAN	BAHASA	MENGETIK	MENJAHIT	TATA BUKU	TATA RIAS	SETIR MOBIL	JUMLAH
	(1)	(2)	(3)	(4)	(5)	(6)	(7)	(8)
1	KALI ANYAR	1	1	-	-	2	-	4
2	DURI UTARA	1	-	-	-	-	1	2
3	DURI SELATAN	1	1	-	-	-	-	2
4	TANAH SEREAL	3	2	-	-	1	-	6
5	JEMBATAN BESI	1	-	-	1	1	-	3
6	ANGKE	1	1	1	-	2	1	6
7	KRENDANG	2	1	1	1	-	-	5
8	JEMBATAN LIMA	1	1	1	-	-	-	3
9	TAMBORA	1	1	-	-	-	-	2
10	PEKOJAN	-	-	-	-	-	-	0
11	ROA MALAKA	1	1	-	1	-	-	3
	KEC. TAMBORA	13	9	3	3	6	2	36
	1996	13	9	3	3	6	2	36
	1995	19	12	11	8	4	2	56
	1994	19	12	11	8	4	2	56
	1993	19	12	11	8	4	2	56

Sumber : Survei Kelurahan

TABEL III. 10. BANYAKNYA TEMPAT IBADAH DI KECAMATAN TAMBORA TAHUN 1997

NO	KELURAHAN	MASJID	MUSHOLLA	GEREJA	PURA	KUIL	JUMLAH
	(1)	(2)	(3)	(4)	(5)	(6)	(7)
1	KALI ANYAR	7	22	1	-	1	31
2	DURI UTARA	6	12	1	-	4	23
3	DURI SELATAN	4	13	5	-	2	24
4	TANAH SEREAL	5	31	2	-	2	40
5	JEMBATAN BESI	7	47	-	-	1	55
6	ANGKE	9	19	4	-	4	36
7	KRENDANG	7	24	-	-	1	32
8	JEMBATAN LIMA	2	31	1	-	1	35
9	TAMBORA	2	16	2	-	1	21
10	PEKOJAN	4	26	8	10	-	48
11	ROA MALAKA	1	1	1	2	-	5
KEC. TAMBORA		54	242	25	12	17	350
	1996	54	241	25	12	17	349
	1995	54	247	18	-	22	341
	1994	54	247	18	-	22	341
	1993	54	247	18	-	22	341

Sumber : Survei Kelurahan

TABEL III. 11. BANYAKNYA PEMELUK AGAMA DI KECAMATAN TAMBORA, TAHUN 1997

NO	KELURAHAN	ISLAM	KATHOLIK	KRISTEN	HINDU	BUDHA	JUMLAH
	(1)	(2)	(3)	(4)	(5)	(6)	(7)
1	KALI ANYAR	25.816	772	253	5	1.630	28.476
2	DURI UTARA	17.341	382	522	62	7.166	25.473
3	DURI SELATAN	10.001	2.840	1.063	5	3.477	17.386
4	TANAH SEREAL	23.638	1.030	2.334	28	8.693	35.723
5	JEMBATAN BESI	22.415	1.099	1.056	348	2.769	27.687
6	ANGKE	30.033	1.591	720	6	1.089	33.439
7	KRENDANG	21.736	313	1.846	138	4.234	28.267
8	JEMBATAN LIMA	16.686	1.563	836	-	1.185	20.270
9	TAMBORA	9.771	1.358	1.527	44	485	13.185
10	PEKOJAN	14.524	1.270	3.183	21	12.040	31.038
11	ROA MALAKA	1.234	130	220	15	3.209	4.808
	KEC. TAMBORA	193.195	12.348	13.560	672	45.977	265.752
	1996	192.775	12.311	13.569	672	46.101	265.425
	1995	191.683	8.852	13.971	766	51.708	266.480
	1994	182.586	6.345	11.190	803	66.061	266.985
	1993	177.247	5.792	13.129	221	69.439	265.828

Sumber : Survei Kelurahan

TABEL III. 12. BANYAKNYA FASILITAS KESEHATAN MENURUT FASILITAS YANG ADA
DI KECAMATAN TAMBORA TAHUN 1997

NO	KELURAHAN	R.S	R.B	POLIKLINIK	BKIA	PUSKESMAS	POS KB	KLINIK KB
	(1)	(2)	(3)	(4)	(5)	(6)	(7)	(8)
1	KALI ANYAR	-	1	1	3	1	9	1
2	DURI UTARA	-	-	1	-	1	5	-
3	DURI SELATAN	-	1	-	1	1	6	-
4	TANAH SEREAL	-	2	1	-	-	15	-
5	JEMBATAN BESI	-	3	8	3	1	12	-
6	ANGKE	-	-	1	1	1	10	1
7	KRENDANG	-	2	2	3	1	7	1
8	JEMBATAN LIMA	-	-	1	1	-	8	1
9	TAMBORA	-	1	1	1	1	7	1
10	PEKOJAN	-	1	2	-	2	-	2
11	ROA MALAKA	-	-	-	1	1	3	1
KEC. TAMBORA		-	11	18	14	10	82	8
	1996	-	11	16	14	10	82	9
	1995	-	6	7	9	9	89	9
	1994	-	6	7	9	9	89	9
	1993	-	6	7	9	9	89	9

Sumber : Survei Kelurahan

LANJUTAN III.12.....

NO	KELURAHAN	LAB.	POSYANDU	APOTIK	DOKTER PRAKTEK	DUKUN BAYI	BIDAN PRAKTEK	DUKUN PIJAT
	(1)	(9)	(10)	(11)	(12)	(13)	(14)	(15)
1	KALI ANYAR	-	9	-	4	2	3	2
2	DURI UTARA	-	8	1	4	2	1	-
3	DURI SELATAN	-	6	2	6	2	-	-
4	TANAH SEREAL	2	15	2	23	1	2	2
5	JEMBATAN BESI	-	12	2	5	1	8	-
6	ANGKE	-	10	1	13	-	1	-
7	KRENDANG	2	6	2	13	2	2	-
8	JEMBATAN LIMA	-	8	2	13	1	-	-
9	TAMBORA	-	6	2	11	1	1	-
10	PEKOJAN	2	12	2	20	4	1	-
11	ROA MALAKA	1	3	1	5	1	-	-
KEC. TAMBORA		7	95	17	117	17	19	4
	1996	7	96	17	92	18	22	3
	1995	7	126	16	80	17	17	8
	1994	7	126	16	80	17	17	8
	1993	7	126	16	80	17	17	8

Sumber : Survei Kelurahan

TABEL III.13. BANYAKNYA PESERTA KB DAN JENIS ALAT KONTRASEPSI
YANG DIGUNAKAN DI KECAMATAN TAMBORA, TAHUN 1997

NO	KELURAHAN	IUD	PIL	KONDOM	MOW	LAINNYA	JUMLAH
	(1)	(2)	(3)	(4)	(5)	(6)	(7)
1	KALI ANYAR	254	247	-	134	982	1617
2	DURI UTARA	129	465	24	142	349	1109
3	DURI SELATAN	113	361	26	100	327	927
4	TANAH SEREAL	648	1.068	-	208	980	2904
5	JEMBATAN BESI	303	971	13	98	642	2027
6	ANGKE	177	714	31	146	482	1550
7	KRENDANG	180	950	18	177	456	1781
8	JEMBATAN LIMA	104	712	13	118	364	1311
9	TAMBORA	205	331	13	76	372	997
10	PEKOJAN	290	948	27	210	630	2105
11	ROA MALAKA	53	175	23	52	38	341
	KEC. TAMBORA	2456	6942	188	1461	5622	16669
	1996	5.451	5.070	1.994	6.135	2.800	21.450
	1995	4.695	6.361	763	5.648	5.903	23.370
	1994	4.695	6.361	763	5.648	5.903	23.370
	1993	4.718	6.894	-	-	11.518	26.867

Sumber : KB Kecamatan

TABEL III.14. BANYAKNYA SARANA OLAHRAGA DI KECAMATAN TAMBORA TAHUN 1997

NO	KELURAHAN	SEPAK BOLA	TENIS LAP.	BULU TANGKIS	BOLA VOLLEY	BOLA BASKET	LAINNYA	JUMLAH
	(1)	(2)	(3)	(4)	(5)	(6)	(7)	(8)
1	KALI ANYAR	1	-	2	-	-	-	3
2	DURI UTARA	-	-	2	1	-	-	3
3	DURI SELATAN	-	-	2	1	-	-	3
4	TANAH SEREAL	-	-	-	-	-	-	0
5	JEMBATAN BESI	-	-	1	-	-	-	1
6	ANGKE	-	-	4	-	-	-	4
7	KRENDANG	-	-	1	-	-	-	1
8	JEMBATAN LIMA	-	-	-	-	-	-	0
9	TAMBORA	-	-	2	-	-	-	2
10	PEKOJAN	-	-	1	2	-	-	3
11	ROA MALAKA	-	-	1	-	-	-	1
	KEC. TAMBORA	1	-	16	4	-	-	21
	1996	1	-	16	4	-	-	21
	1995	1	-	16	4	-	-	21
	1994	1	-	16	4	-	-	21
	1993	1	-	16	4	-	-	21

Sumber : Survei Kelurahan

TABEL III.15. BANYAKNYA PERKUMPULAN / KLUB OLAHRAGA DI KECAMATAN TAMBORA TAHUN 1997

NO	KELURAHAN	SEPAK BOLA	SILAT	BULU TANGKIS	BOLA VOLLEY	KARATE	LAINNYA	JUMLAH
	(1)	(2)	(3)	(4)	(5)	(6)	(7)	(8)
1	KALI ANYAR	1	-	2	9	-	-	12
2	DURI UTARA	2	-	2	2	-	-	6
3	DURI SELATAN	-	-	2	1	1	-	4
4	TANAH SEREAL	1	-	1	1	-	-	3
5	JEMBATAN BESI	2	-	1	-	-	-	3
6	ANGKE	3	-	4	2	-	-	9
7	KRENDANG	2	7	2	-	-	-	11
8	JEMBATAN LIMA	1	-	1	-	-	-	2
9	TAMBORA	-	-	2	2	2	-	6
10	PEKOJAN	2	1	-	2	1	-	6
11	ROA MALAKA	-	-	2	1	1	-	4
KEC. TAMBORA		14	8	19	20	5	-	66
1996		14	10	19	11	5	-	118
1995		14	8	19	11	5	-	57
1994		14	8	19	11	5	-	57
1993		14	8	19	11	5	-	57

Sumber : Survei Kelurahan

TABEL III. 16. BANYAKNYA HOTEL/MOTEL DAN JUMLAH KAMAR/TEMPAT TIDUR
DI KECAMATAN TAMBORA TAHUN 1997

NO	KELURAHAN	HOTEL/MOTEL PENGINAPAN	JUMLAH KAMAR	JUMLAH TEMPAT TIDUR
	(1)	(2)	(3)	(4)
1	KALI ANYAR	-	-	-
2	DURI UTARA	-	-	-
3	DURI SELATAN	-	-	-
4	TANAH SEREAL	-	-	-
5	JEMBATAN BESI	-	-	-
6	ANGKE	-	-	-
7	KRENDANG	-	-	-
8	JEMBATAN LIMA	1	50	120
9	TAMBORA	-	-	-
10	PEKOJAN	-	-	-
11	ROA MALAKA	-	-	-
	KEC. TAMBORA	1	50	120
	1996	1	50	120
	1995	1	50	120
	1994	1	50	120
	1993	1	50	120

Sumber : Survei Kelurahan

TABEL III.17. BANYAKNYA PASANGAN YANG MENIKAH, CERAI, RUJUK DAN TALAK
DI KECAMATAN TAMBORA TAHUN 1997

NO	KELURAHAN	MENIKAH	CERAI	RUJUK	TALAK
	(1)	(2)	(3)	(4)	(5)
1	KALI ANYAR	82	44	-	3
2	DURI UTARA	26	11	-	-
3	DURI SELATAN	38	18	1	-
4	TANAH SEREAL	41	18	-	-
5	JEMBATAN BESI	62	35	-	-
6	ANGKE	40	15	-	-
7	KRENDANG	33	18	2	-
8	JEMBATAN LIMA	43	24	-	-
9	TAMBORA	7	9	2	-
10	PEKOJAN	34	16	-	-
11	ROA MALAKA	2	1	-	-
	KEC. TAMBORA	408	209	5	3
	1996	559	-	7	-
	1995	1.013	-	-	-
	1994	1.013	-	-	-
	1993	995	-	-	-

Sumber : Survei Kelurahan

TABEL III.18. BANYAKNYA SARANA PARIWISATA DI KECAMATAN TAMBORA TAHUN 1997

NO.	KELURAHAN	HOTEL	BIOSKOP	BILYARD	PANTI PIJAT	NIGHT CLUB
	(1)	(2)	(3)	(4)	(5)	(6)
1.	KALI ANYAR	-	-	-	-	-
2.	DURI UTARA	-	1	1	-	-
3.	DURI SELATAN	-	1	-	-	-
4.	TANAH SEREAL	1	-	1	1	-
5.	JEMBATAN BESI	-	3	2	1	-
6.	ANGKE	-	1	2	-	-
7.	KRENDANG	-	-	2	-	-
8.	JEMBATAN LIMA	1	1	-	-	-
9.	TAMBORA	-	-	-	-	-
10.	PEKOJAN	-	-	-	1	-
11.	ROA MALAKA	-	-	1	1	-
KEC. TAMBORA		2	7	9	4	-
	1996	1	8	6	5	-
	1995	4	-	6	5	-
	1994	4	-	6	5	-
	1993	2	-	6	5	-

Sumber : Survei Kelurahan

TABEL III.18. LANJUTAN

NO	KELURAHAN	AMUSEMENT CENTRE	DISCOTHEQUE	COFFEE HOUSE	TAMAN-TAMAN TERBUKA
	(1)	(7)	(8)	(9)	(10)
1	KALI ANYAR	-	-	-	-
2	DURI UTARA	-	1	-	-
3	DURI SELATAN	-	1	-	-
4	TANAH SEREAL	-	1	-	1
5	JEMBATAN BESI	-	-	-	-
6	ANGKE	-	1	-	-
7	KRENDANG	-	-	-	-
8	JEMBATAN LIMA	-	1	-	-
9	TAMBORA	-	-	-	-
10	PEKOJAN	-	-	-	-
11	ROA MALAKA	-	1	-	-
	KEC. TAMBORA	-	6	-	1
	1996	-	8	-	1
	1995	10	-	3	2
	1994	10	-	3	2
	1993	10	-	3	2

Sumber : Survei Kelurahan

TABEL III.19. BANYAKNYA PENERANGAN YANG DIBERIKAN KEPADA MASYARAKAT
DI KECAMATAN TAMBORA TAHUN 1997

NO	KELURAHAN	KB	KESEHATAN	KENAKALAN REMAJA	KEPEN- DUDUKAN	TRANS- MIGRASI	LAINNYA
	(1)	(2)	(3)	(4)	(5)	(6)	(7)
1	KALI ANYAR	12	12	2	2	2	-
2	DURI UTARA	2	2	1	2	1	-
3	DURI SELATAN	2	2	1	2	1	-
4	TANAH SEREAL	2	2	1	2	1	-
5	JEMBATAN BESI	2	2	1	2	1	-
6	ANGKE	2	2	1	2	1	-
7	KRENDANG	2	2	1	2	1	-
8	JEMBATAN LIMA	2	2	1	2	1	-
9	TAMBORA	2	2	1	2	1	-
10	PEKOJAN	2	2	1	2	1	-
11	ROA MALAKA	2	2	1	2	1	-
	KEC. TAMBORA	32	32	12	22	12	-
	1996	22	22	11	22	11	-
	1995	68	69	27	42	62	7
	1994	86	48	42	42	62	7
	1993	86	48	42	42	62	-

Sumber : Survei Kelurahan

TABEL III.20. PENGGUNAAN AIR UNTUK RUMAH TANGGA MENURUT SUMBER AIR
DI KECAMATAN TAMBORA TAHUN 1997

NO	KELURAHAN	LEDENG	SUMUR/ POMPA AIR	KINCIR AIR	LAINNYA
	(1)	(2)	(3)	(4)	(5)
1	KALI ANYAR	-	v	-	-
2	DURI UTARA	v	-	-	-
3	DURI SELATAN	-	v	-	-
4	TANAH SEREAL	v	-	-	-
5	JEMBATAN BESI	v	-	-	-
6	ANGKE	v	-	-	-
7	KRENDANG	v	-	-	-
8	JEMBATAN LIMA	v	-	-	-
9	TAMBORA	v	-	-	-
10	PEKOJAN	v	-	-	-
11	ROA MALAKA	v	-	-	-
KEC. TAMBORA		9	2	-	-
1996		9	2	-	-
1995		9	2	-	-
1994		9	4	-	-
1993		8	4	-	-

Sumber : Survei Kelurahan

TABEL III.21. BANYAKNYA RUMAH PENDUDUK MENURUT JENIS PENERANGAN
DI KECAMATAN TAMBORA TAHUN 1997

NO	KELURAHAN	LISTRIK		LAMPU MINYAK/ PETROMAX	JUMLAH
		PLN	NON PLN		
	(1)	(2)	(3)	(4)	(5)
1	KALI ANYAR	5.921	0	0	5.921
2	DURI UTARA	4.099	0	0	4.099
3	DURI SELATAN	2.876	0	0	2.876
4	TANAH SEREAL	6.182	0	0	6.182
5	JEMBATAN BESI	5.171	0	0	5.171
6	ANGKE	7.194	0	0	7.194
7	KRENDANG	5.376	0	0	5.376
8	JEMBATAN LIMA	3.919	0	0	3.919
9	TAMBORA	2.924	0	0	2.924
10	PEKOJAN	5.772	0	0	5.772
11	ROA MALAKA	1.455	0	0	1.455
	KEC. TAMBORA	50.889	0	0	50.889
	1996	50.889	0	0	50.889
	1995	48.782	0	0	48.782
	1994	45.350	0	0	45.350
	1993	45.350	0	0	45.350

Sumber : Survei Kelurahan

BAB IV

PEREKONOMIAN

<https://jakartakota.bps.go.id>

TABEL IV.1. BANYAKNYA PASAR MENURUT JENIS PASAR DI KECAMATAN TAMBORA TAHUN 1997

NO	KELURAHAN	WILAYAH LINGKUNGAN			INDUK	REGIONAL	JUMLAH
		(1)	(2)	(3)			
1	KALI ANYAR	-	-	-	-	-	-
2	DURI UTARA	-	-	-	-	-	-
3	DURI SELATAN	1	1	-	-	-	2
4	TANAH SEREAL	-	1	-	-	-	1
5	JEMBATAN BESI	1	1	-	-	-	2
6	ANGKE	1	1	-	-	-	2
7	KRENDANG	-	1	-	-	-	1
8	JEMBATAN LIMA	1	2	-	-	-	3
9	TAMBORA	-	-	-	-	-	0
10	PEKOJAN	1	-	-	-	-	1
11	ROA MALAKA	1	-	-	-	-	1
KEC. TAMBORA		6	7	-	-	-	13
1996		6	7	-	-	-	13
1995		6	7	-	-	-	13
1994		6	7	-	-	-	13
1993		6	7	-	-	-	13

Sumber : Survei Kelurahan

TABEL IV.2. BANYAKNYA INDUSTRI MENURUT JENISNYA DI KECAMATAN TAMBORA TAHUN

NO	KELURAHAN	BESAR	SEDANG	KECIL/ KERAJINAN	JUMLAH
	(1)	(2)	(3)	(4)	(5)
1	KALI ANYAR	1	9	83	93
2	DURI UTARA	3	14	40	57
3	DURI SELATAN	-	6	20	26
4	TANAH SEREAL	-	28	35	63
5	JEMBATAN BESI	-	6	40	46
6	ANGKE	3	8	23	34
7	KRENDANG	-	8	31	39
8	JEMBATAN LIMA	-	6	21	27
9	TAMBORA	-	8	14	22
10	PEKOJAN	-	22	80	102
11	ROA MALAKA	-	3	5	8
	KEC. TAMBORA	7	118	392	517
	1996	7	115	351	473
	1995	10	164	361	535
	1994	10	164	361	535
	1993	10	164	361	535

Sumber : Survei Kelurahan

TABEL IV.3. BANYAKNYA TARGET DAN PENCAPAIAN ZIS DI KECAMATAN TAMBORA
TAHUN 1997

NO	KELURAHAN	TARGET (Rp.)	PENCAPAIAN (Rp.)	PERSENTASE (%)
	(1)	(2)	(3)	(4)
1	KALI ANYAR	15.000.000	6.722.700	44,82
2	DURI UTARA	15.000.000	9.945.000	66,30
3	DURI SELATAN	15.000.000	9.850.500	65,67
4	TANAH SEREAL	15.000.000	15.192.300	101,28
5	JEMBATAN BESI	15.000.000	11.124.000	74,16
6	ANGKE	15.000.000	15.089.000	100,59
7	KRENDANG	15.000.000	7.520.000	50,13
8	JEMBATAN LIMA	15.000.000	18.995.000	126,63
9	TAMBORA	15.000.000	5.023.500	33,49
10	PEKOJAN	15.000.000	10.518.000	70,12
11	ROA MALAKA	15.000.000	5.403.500	36,02
	KEC. TAMBORA	165.000.000	115.383.500	69,93
	1996	73.450.000	64.976.050	88,46
	1995	73.450.000	64.976.050	88,46
	1994	73.450.000	64.976.050	80,52
	1993	41.500.000	33.416.000	78,86

Sumber : Kesra Kecamatan

TABEL IV.4. BANYAKNYA INPRES BANTUAN DESA DI KECAMATAN TAMBORA TAHUN 1997

NO	KELURAHAN	BANTUAN PEMERINTAH (Rp.)	SWADAYA (Rp.)	JUMLAH (Rp.)
	(1)	(2)	(3)	(4)
1	KALI ANYAR	6.500.000	7.950.000	14.450.000
2	DURI UTARA	6.500.000	6.525.000	13.025.000
3	DURI SELATAN	6.500.000	5.400.000	11.900.000
4	TANAH SEREAL	6.500.000	8.500.000	15.000.000
5	JEMBATAN BESI	6.500.000	7.000.000	13.500.000
6	ANGKE	6.500.000	6.700.000	13.200.000
7	KRENDANG	6.500.000	6.825.000	13.325.000
8	JEMBATAN LIMA	6.500.000	5.650.000	12.150.000
9	TAMBORA	6.500.000	6.700.000	13.200.000
10	PEKOJAN	6.500.000	3.950.000	10.450.000
11	ROA MALAKA	6.500.000	4.750.000	11.250.000
	KEC. TAMBORA	71.500.000	69.950.000	141.450.000
	1996	87.369.000	60.500.000	147.869.000
	1995	87.369.000	60.500.000	147.869.000
	1994	87.369.000	60.500.000	147.869.000
	1993	41.185.000	49.500.000	90.685.000

Sumber : Bankdes Kelurahan

TABEL IV.5. BANYAKNYA TARGET DAN PENCAPAIAN PBB DI KECAMATAN TAMBORA
TAHUN 1997

NO	KELURAHAN	DITERIMA	PENCAPAIAN	PERSENTASE
	(1)	(2)	(3)	(4)
1	KALI ANYAR	167.443.000	180.129.098	107,58
2	DURI UTARA	313.288.000	338.981.505	108,20
3	DURI SELATAN	318.177.000	321.324.278	100,99
4	TANAH SEREAL	627.412.000	641.819.335	102,30
5	JEMBATAN BESI	325.276.082	333.565.115	102,55
6	ANGKE	63.840.139	58.799.455	92,10
7	KRENDANG	225.000.000	200.000.000	88,89
8	JEMBATAN LIMA	406.287.106	451.982.910	111,25
9	TAMBORA	327.000.000	329.539.584	100,78
10	PEKOJAN	681.298.000	613.896.225	90,11
11	ROA MALAKA	933.797.000	1.078.691.551	115,52
	KEC. TAMBORA	4.388.818.327	4.548.729.056	103,64
	1996	2.383.430.265	1.644.961.305	85,87
	1995	3.240.223.856	2.782.510.400	85,87
	1994	3.240.223.856	2.782.510.400	85,87
	1993	2.008.974.754	1.822.157.020	90,70

Sumber : Pemerintahan

TABEL IV.6. BANYAKNYA SUPERMARKET, PEDAGANG KAKI LIMA DAN RESTAURANT DI KECAMATAN TAMBORA TAHUN 1997

NO	KELURAHAN	SUPERMARKET	PEDAGANG KAKI LIMA	DEPARTEMEN STORE
	(1)	(2)	(3)	(4)
1	KALI ANYAR	-	60	-
2	DURI UTARA	-	115	-
3	DURI SELATAN	-	69	-
4	TANAH SEREAL	1	64	-
5	JEMBATAN BESI	1	55	-
6	ANGKE	-	87	-
7	KRENDANG	-	95	-
8	JEMBATAN LIMA	-	150	-
9	TAMBORA	-	25	-
10	PEKOJAN	-	137	-
11	ROA MALAKA	-	153	-
	KEC. TAMBORA	2	1010	-
	1996	2	2.260	-
	1995	2	2.260	-
	1994	2	2.260	-
	1993	2	1.300	-

Sumber : Survei Kelurahan

TABEL IV.7. BANYAKNYA KANTOR POS, TELEPON UMUM DAN KANTOR POLISI
DI KECAMATAN TAMBORA TAHUN 1997

NO	KELURAHAN	KANTOR POS	TELEPON UMUM	KANTOR POLISI
	(1)	(2)	(3)	(4)
1	KALI ANYAR	-	15	-
2	DURI UTARA	-	6	1
3	DURI SELATAN	1	3	-
4	TANAH SEREAL	-	8	-
5	JEMBATAN BESI	-	2	1
6	ANGKE	1	9	1
7	KRENDANG	-	3	-
8	JEMBATAN LIMA	-	9	1
9	TAMBORA	-	9	1
10	PEKOJAN	1	9	1
11	ROA MALAKA	1	9	1
KEC. TAMBORA		4	82	7
	1996	4	73	7
	1995	1	47	7
	1994	1	47	7
	1993	1	47	7

Sumber : Survei Kelurahan

TABEL IV.8. BANYAKNYA JEMBATAN DI KECAMATAN TAMBORA TAHUN 1997

NO	KELURAHAN	JEMBATAN		JUMLAH
		KALI	PENYEBERANGAN JALAN	
	(1)	(2)	(3)	(4)
1	KALI ANYAR	-	-	-
2	DURI UTARA	1	-	1
3	DURI SELATAN	3	-	3
4	TANAH SEREAL	5	-	5
5	JEMBATAN BESI	3	2	5
6	ANGKE	2	1	3
7	KRENDANG	2	-	2
8	JEMBATAN LIMA	-	-	0
9	TAMBORA	2	-	2
10	PEKOJAN	7	-	7
11	ROA MALAKA	3	-	3
KEC. TAMBORA		28	3	31
	1996	28	3	31
	1995	43	2	45
	1994	43	2	45
	1993	43	2	45

Sumber : Survei Kelurahan

TABEL IV.9. BANYAKNYA BANGUNAN YANG BUKAN PERUMAHAN MENURUT JENISNYA
DI KECAMATAN TAMBORA TAHUN 1997

NO	KELURAHAN	GEDUNG KANTOR	INDUSTRI	TOKO	LAINNYA	JUMLAH
	(1)	(2)	(3)	(4)	(5)	(6)
1	KALI ANYAR	2	5	35	-	42
2	DURI UTARA	2	15	80	1	98
3	DURI SELATAN	3	25	14	20	62
4	TANAH SEREAL	7	8	62	4	81
5	JEMBATAN BESI	8	14	216	-	238
6	ANGKE	18	23	80	13	134
7	KRENDANG	8	-	245	-	253
8	JEMBATAN LIMA	3	1	265	-	269
9	TAMBORA	7	8	115	-	130
10	PEKOJAN	1	108	200	31	340
11	ROA MALAKA	42	23	-	40	105
KEC. TAMBORA		101	230	109	109	1710
	1996	101	235	876	56	1.268
	1995	17	536	876	56	1.485
	1994	17	536	860	56	1.469
	1993	17	536	860	56	1.469

Sumber : Survei Kelurahan

<https://jakbarkota.bps.go.id>

