

10.0606.1452

LABEL SEMENTARA SENSUS BARANG 2014			
Ruang	ID	Lokasi	Petugas
B2309	121.0714.95424	KCCIF	EKA

3324.A 0413



3324D 111

Pupus

KECAMATAN RINGINARUM DALAM ANGKA

# KECAMATAN RINGINARUM DALAM ANGKA TAHUN 2004



315.598  
Kec.  
Ind.

**BPS** Badan Pusat Statistik

Disusun Oleh:  
**KOORDINATOR STATISTIK  
KECAMATAN RINGINARUM**

**BPS** BADAN PUSAT STATISTIK KABUPATEN KENDAL  
Jl. Pramuka ( Komplek Perkantoran ) Telp. (0294) 381461-383461 Fax. (0294) 383461

**BPS** Badan-Pusat Statistik Kabupaten Kendal



3324.A 0413

---

# KECAMATAN RINGINARUM DALAM ANGKA TAHUN 2004

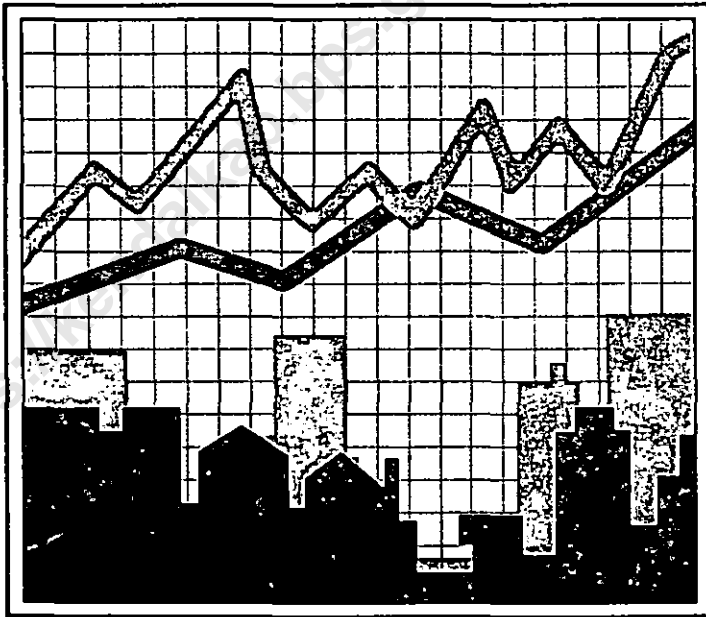

Disusun Oleh :  
KOORDINATOR STATISTIK  
KECAMATAN RINGINARUM

---

*BPS* *Badan Pusat Statistik Kabupaten Kendal*

## KATA SAMBUTAN

Buku "KECAMATAN RINGINARUM DALAM ANGKA TAHUN 2004" yang menyajikan informasi data tentang geografi, kependudukan, sosial, pertanian, dan data yang lain adalah suatu upaya yang baik dan tepat guna membantu akan kebutuhan data dalam berbagai keperluan di bidang pembangunan dan bidang yang lain.

Dengan diterbitkannya buku ini saya menyambut baik dan mengucapkan terima kasih karena buku ini sangat bermanfaat bagi lembaga Pemerintah maupun Swasta dan masyarakat untuk dapat lebih berperan aktif dalam pembangunan.

Kepada Kepala Kantor/Dinas/Instansi yang ada di Kecamatan Ringinarum saya minta untuk lebih meningkatkan kerjasama dan partisipasinya yang lebih baik dalam memberikan data yang lebih lengkap, agar penerbitan pada tahun-tahun mendatang akan lebih baik lagi dan lebih akurat.

Semoga buku ini benar-benar dapat bermanfaat bagi semua pihak, dan atas perhatiannya disampaikan terima kasih.

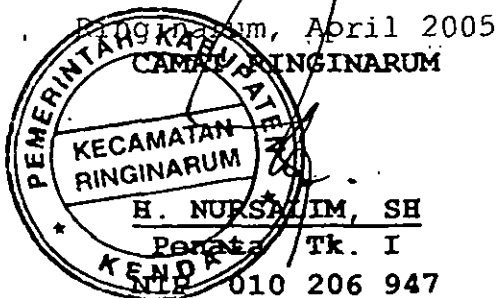

**KATA PENGANTAR**

Buku "KECAMATAN RINGINARUM DALAM ANGKA TAHUN 2004" ini kami susun dari data registrasi penduduk, monografi, dan data lain serta dari Dinas/Lembaga di Kecamatan Ringinarum. Buku ini kami terbitkan setiap tahun dengan harapan dapat membantu kebutuhan informasi data yang berkesinambungan.

Berhasilnya penerbitan buku ini tidak lepas dari kerjasama dan partisipasi yang baik dari semua pihak. Maka pada kesempatan yang baik ini kami sampaikan terima kasih kepada:

1. Yth. Bpk Camat Ringinarum Kab. Kendal;
2. Yth. Bapak Kepala BPS Kabupaten Kendal;
3. Yth. Kepala Kantor/Dinas/Lembaga di Kecamatan Ringinarum.

Perlu dimaklumi dalam publikasi ini masih banyak kekurangannya dan belum dapat sepenuhnya memenuhi harapan pengguna data. Oleh karena itu kami tetap mengharap bantuan Dinas/Lembaga untuk memberikan data yang lebih lengkap.

Akhirnya kami berharap semoga buku ini bermanfaat.

Ringinarum, April 2005  
Koordinator Statistik Kec. Ringinarum



**BENNY GUNAWAN**  
**NIP. 340009227**

## DAFTAR ISI

		hlm
Sambutan Camat Ringinarum .....		i
Kata Pengantar .....		ii
Daftar isi .....		iii
Daftar grafik .....		vii
Letak Geografis .....		viii
Peta Wilayah Kabupaten Kendal .....		1
Peta Wilayah Kecamatan Ringinarum .....		2
<b>BAB I</b>	<b>PEMERINTAHAN</b>	
Tabel 1.1	Luas Wilayah Dirinci Menurut Desa	3
Tabel 1.2	Jarak Desa ke Ibukota Kecamatan .	4
Tabel 1.3	Luas Wilayah Dirinci Menurut Peng gunaan .....	5
Tabel 1.4	Luas Tanah Sawah Menurut Jenis Pengairannya.....	7
Tabel 1.5	Luas Tanah Kering Menurut Jenis- nya.....	8
Tabel 1.6	Banyaknya Hari Hujan.....	10
Tabel 1.7	Banyaknya Curah Hujan.....	11
Tabel 2.1	Banyaknya Dusun/Dukuh, Rukun War- ga, dan Rukun Tetangga .....	12
Tabel 2.2	Banyaknya Balai Desa Dan Kantor Desa .....	13
Tabel 2.3	Banyaknya Perangkat Desa.....	14
<b>BAB II</b>	<b>SOSIAL KEPENDUDUKAN</b>	
Tabel 3.1	Banyaknya Rumah Tangga dan Ba- ngunan Tempat Tinggal .....	15
Tabel 3.2	Kepadatan RumahTangga.....	16
Tabel 3.3	Banyaknya Keluarga Menurut Tahap- an.....	17

Tabel	3.4	Banyaknya Tempat Tinggal Penduduk	18
Tabel	3.5	Banyaknya Penduduk Dirinci Menurut Jenis Kelamin .....	19
Tabel	3.6	Kepadatan Penduduk Dirinci Per Desa.....	20
Tabel	3.7	Sex Ratio Penduduk Laki-laki Terhadap Perempuan.....	21
Tabel	3.8	Perkembangan Penduduk Per Tahun	22
Tabel	3.9	Banyaknya Penduduk Menurut Kelompok Umur dan Jenis Kelamin.....	23
Tabel	3.10	Banyaknya Penduduk Umur 5-6, 7-12, 13-15 .....	25
Tabel	3.11	Banyaknya Mutasi Penduduk .....	26
Tabel	3.12	Banyaknya Penduduk Dirinci Menurut Pendidikan .....	27
Tabel	3.13	Banyaknya Penduduk Dirinci Menurut Mata Pencaharian .....	29
Tabel	4.1	Banyaknya PUS Akseptor KB Aktif	32
Tabel	5.1	Banyaknya Pemeluk Agama .....	34
Tabel	5.2	Banyaknya Tempat Ibadah .....	35
Tabel	5.3	Peserta Calon Jamaah Haji .....	36
Tabel	5.4	Banyaknya Ulama, Mubaligh, dan Khotib.....	37
Tabel	5.5	Banyaknya Nikah, Talak, Cerai dan Rujuk.....	38
Tabel	6.1	Banyaknya Sekolah TK, Murid, dan Guru .....	39
Tabel	6.2	Banyaknya Sekolah Dasar Negeri, Murid, dan Guru .....	40
Tabel	6.3	Banyaknya Madrasah Ibtidaiyah, Murid, dan Guru .....	41
Tabel	6.4	Banyaknya Sekolah Lanjutan Pertama Negeri, Murid, dan Guru .....	42

Tabel 6.5	Banyaknya Sekolah Lanjutan Pertama Swasta, Murid, dan Guru .....	43
Tabel 6.6	Banyaknya Madrasah Tsanawiyah, Murid, dan Guru .....	44
Tabel 7.1	Banyaknya Dokter, Tenaga Medis, Bidan, Dukun Bayi, dan Juru Sunat	45
Tabel 7.2	Banyaknya Fasilitas Kesehatan ...	46
Tabel 7.3	Banyaknya Sarana Air Bersih ....	48
Tabel 7.4	Banyaknya Jamban Umum, Inpres, dan Swadaya.....	49
Tabel 8.1	Banyaknya Penderita Cacat .....	50

### **BAB III                    PERTANIAN, PETERNAKAN, PERKEBUNAN DAN PERIKANAN**

Tabel 9.1	Luas Panen dan Produksi Padi Sawah dan Gogo.....	51
Tabel 9.2	Luas Panen dan Produksi Padi Dan Jagung.....	52
Tabel 9.3	Luas Panen dan Produksi Kacang Tanah Dan Kedele.....	53
Tabel 9.4	Luas Panen dan Produksi Ubi Kayu Dan Kacang Hijau.....	54
Tabel 9.5	Luas Panen dan Produksi Bawang Merah Dan Lombok.....	55
Tabel 9.6	Luas Panen dan Produksi Tembakau.	56
Tabel 9.7	Banyaknya Unggas .....	57
Tabel 9.8	Banyaknya Telur Unggas .....	59
Tabel 9.9	Banyaknya Ternak .....	60

### **BAB IV                    PERHUBUNGAN DAN KOMUNIKASI**

Tabel 10.1	Banyaknya Sarana Angkutan Darat Kendaraan Bermotor .....	62
Tabel 10.2	Banyaknya Sarana Angkutan Darat Kendaraan Tak Bermotor.....	63

Tabel 10.3	Jenis Permukaan, Kondisi, dan Kelas Jalan.....	64
Tabel 10.4	Banyaknya Jembatan Desa .....	65
Tabel 11.1	Banyaknya Televisi, Radio, Listrik, PLN dan Telephon.....	66

**BAB V****LAIN-LAIN**

Tabel 12.1	Banyaknya Lapangan Olahraga.....	67
Tabel 13.1	Banyaknya Surat Pemberitahuan Pajak Terdaftar.....	68
Tabel 13.2	Pemasukan Pajak Bumi dan Bangunan	69



**DAFTAR GRAFIK**

Grafik 1.	Luas Wilayah Dirinci Menurut Penggunaan .....	6
Grafik 2.	Banyaknya Penduduk Menurut Kelompok Umur dan Jenis Kelamin.....	24

<https://kendalkab.bps.go.id>

**BAB I**  
**PEMERINTAHAN**

*BPS* MILIK

UPT. PERPUSTAKAAN &  
DOKUMENTASI STATISTIK  
BPS JAKARTA

**LETAK GEOGRAFIS**

1. Kecamatan Ringinarum terletak dalam:

Wilayah eks Pembantu Bupati : Weleri  
Kabupaten : Kendal  
Propinsi : Jawa Tengah

2. Batas-batas wilayah:

Sebelah utara : Kecamatan Gemuh  
Sebelah selatan : Kecamatan Patean  
Sebelah barat : Kecamatan Weleri  
Sebelah timur : Kecamatan Gemuh

3. Jarak dari Ibukota Ringinarum ke beberapa kota:

Kota Propinsi Jawa Tengah : 49 Km  
Kota Kabupaten Kendal : 20 Km  
Kota Kecamatan Weleri : 5 Km  
Kota Kecamatan Cepiring : 14 Km

4. Ketinggian tanah: ± 6 meter dpl

# PETA KABUPATEN KENDAL

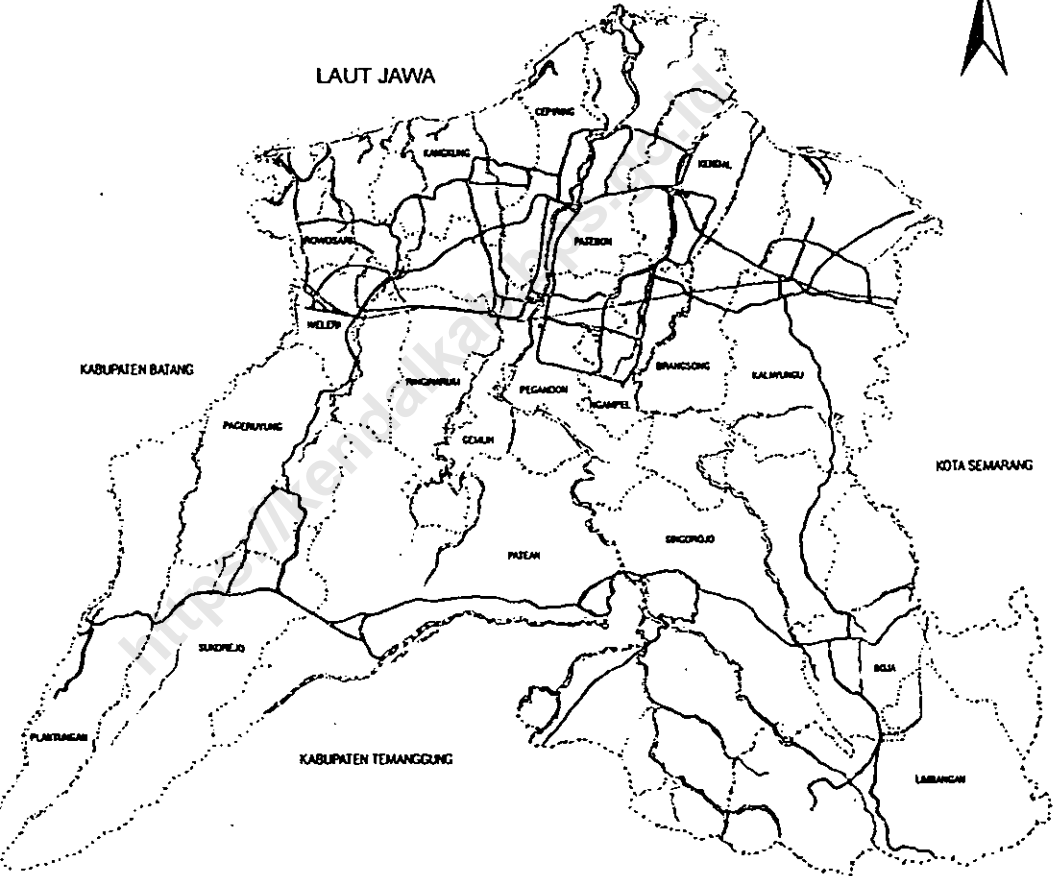

# KECAMATAN RINGINARUM

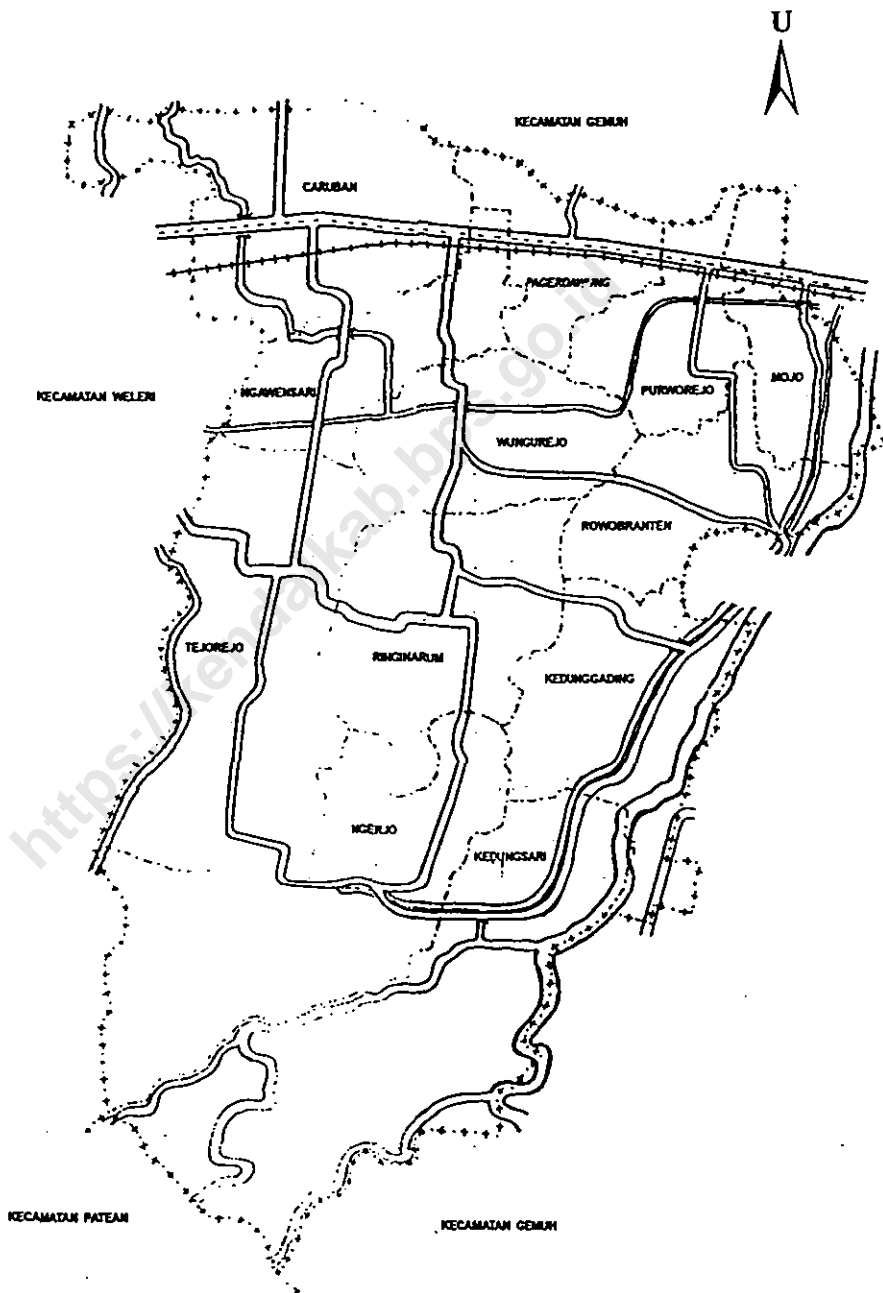

Tabel : 1.1.

**LUAS WILAYAH KECAMATAN RINGINARUM  
DIRINCI MENURUT DESA  
TAHUN : 2004**

DESA	LUAS	PERSENTASE
(1)	(Km <sup>2</sup> ) (2)	(%) (3)
01. Ngerjo	3,29	14,00
02. Kedungasri	4,07	17,32
03. Kedunggading	1,89	8,03
04. Ringinarum	2,55	10,84
05. Tejorejo	2,54	10,82
06. Ngawensari	1,20	5,11
07. Wungurejo	1,46	6,21
08. Rowobranten	1,01	4,31
09. Mojo	0,85	3,62
10. Purworejo	1,23	5,23
11. Pagerdarung	1,08	4,59
12. Caruban	2,33	9,92
<b>JUMLAH</b>	<b>23,50</b>	<b>100,00</b>

BPS Kabupaten Kendal

Sumber data : Kantor Kecamatan Ringinarum

Catatan :

Tabel : 1.2

JARAK DESA KE IBUKOTA KECAMATAN  
KECAMATAN RINGINARUM  
TAHUN : 2004

DESA	JARAK
(1)	(Km) (2)
01. Ngerjo	2,30
02. Kedungasri	2,50
03. Kedunggading	1,50
04. Ringinarum	0,50
05. Tejorejo	2,40
06. Ngawensari	2,50
07. Wungurejo	1,70
08. Rowobranten	3,20
09. Mojo	3,70
10. Punworejo	5,50
11. Pagerdewung	4,50
12. Caruban	4,50

Sumber data : Kantor Kecamatan Ringinarum  
Catatan :

Tabel : 1.3

LUAS WILAYAH KECAMATAN RINGINARUM  
DIRINCI MENURUT PENGGUNAAN  
TAHUN : 2004

JENIS PENGGUNAAN	LUAS (Km-2)	PERSENTASE (%)
(1)	(2)	(3)
01. Tanah Sawah	11,13	47,37
02. Tanah Pekarangan	5,77	24,55
03. Tanah Tegalan	1,30	5,55
04. Tambak dan Kolam	0,00	0,00
05. Hutan	4,67	19,86
06. Perkebunan	0,00	0,00
07. Lain-lain	0,63	2,68
<b>JUMLAH</b>	<b>23,50</b>	<b>100,00</b>

BPS Kabupaten Kendal

Sumber data : Statistik Kecamatan Ringinarum

Catatan :



Grafik : 1

LUAS WILAYAH KECAMATAN RINGINARUM  
DIRINCI MENURUT PENGGUNAAN

TAHUN : 2004

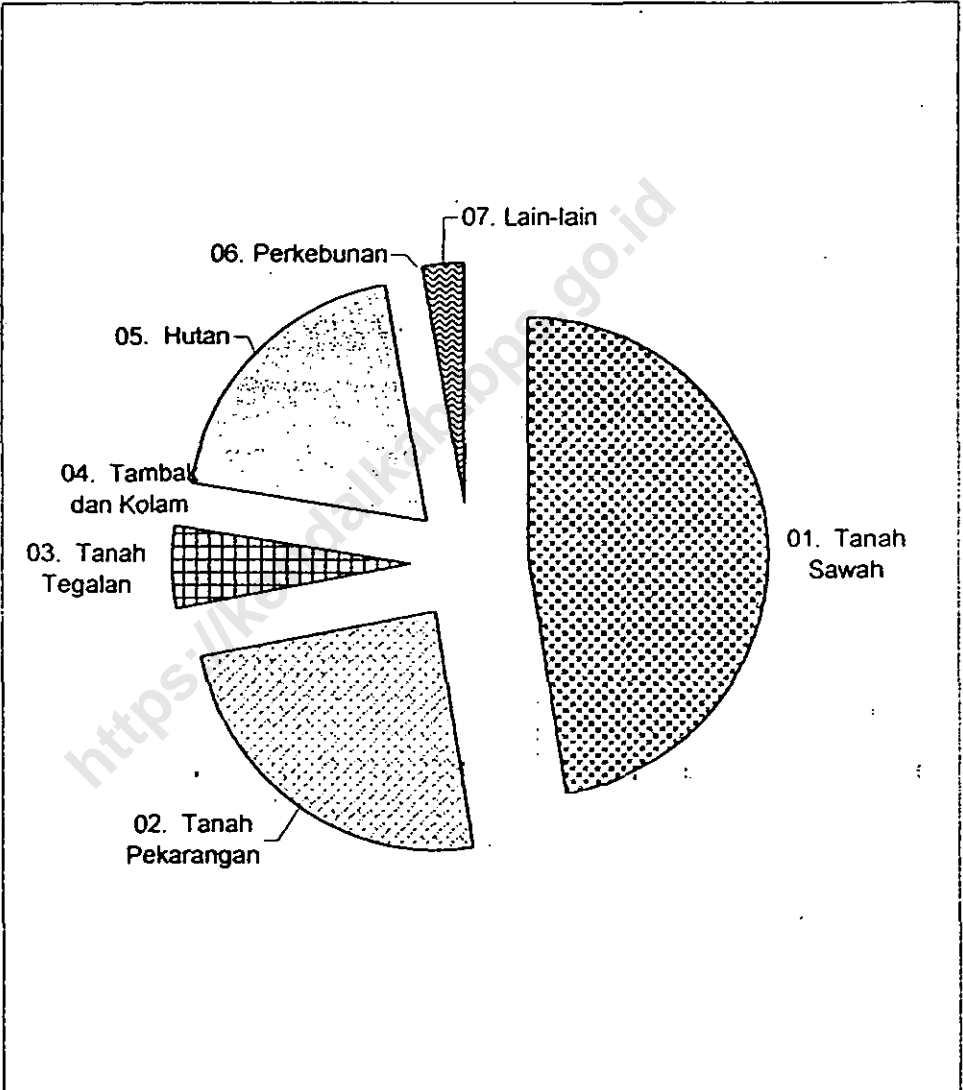

Sumber data : Statistik Kecamatan Ringinarum  
Catatan :

BPS Kabupaten Kendal

Tabel : 1.4

**LUAS TANAH SAWAH MENURUT JENIS PENGAIRANNYA  
KECAMATAN RINGINARUM**

TAHUN : 2004

DESA	TEHNIS	SETENGAH	NON	TADAH	JUMLAH	
	(Ha)	TEHNIS (Ha)	TEHNIS (Ha)	HUJAN DIUSAHAKAN (Ha)		
(1)	(2)	(3)	(4)	(5)	(6)	
01. Ngerjo	84,97	0,00	0,00	0,00	84,97	
02. Kedungasri	55,33	0,00	0,00	0,00	55,33	
03. Kedunggading	111,13	0,00	0,00	0,00	111,13	
04. Ringinarum	163,30	0,00	0,00	0,00	163,30	
05. Tejorejo	159,37	0,00	0,00	0,00	159,37	
06. Ngawensari	77,97	0,00	0,00	0,00	77,97	
07. Wungurejo	91,09	0,00	0,00	0,00	91,09	
08. Rowobranten	64,60	0,00	0,00	0,00	64,60	
09. Mojo	45,46	0,00	0,00	0,00	45,46	
10. Purworejo	90,35	0,00	0,00	0,00	90,35	
11. Pagerdawang	79,01	0,00	0,00	0,00	79,01	
12. Caruban	90,54	0,00	0,00	0,00	90,54	
	<b>JUMLAH 2004</b>	<b>1.113,10</b>	<b>0,00</b>	<b>0,00</b>	<b>0,00</b>	<b>1.113,10</b>
	2003	1.128,55	0,00	0,00	0,00	1.128,55
	2002	1.128,55	0,00	0,00	0,00	1.128,55

BPS Kabupaten Kendal

Sumber data : Statistik Kecamatan Ringinarum

Catatan :

Tabel : 1.5

**LUAS TANAH KERING DIRINCI MENURUT JENISNYA  
KECAMATAN RINGINARUM**

TAHUN : 2004

DESA	PEKA-	TEGALAN	PENGGEM-	TAMBAK	KOLAM
	RANGAN		BALAN		
	(Ha)	(Ha)	(Ha)	(Ha)	(Ha)
(1)	(2)	(3)	(4)	(5)	(6)
01. Ngerjo	28,25	15,29	0,00	0,00	0,00
02. Kedungasri	51,86	11,99	0,00	0,00	0,00
03. Kedunggading	67,97	4,72	0,00	0,00	0,00
04. Ringinarum	65,96	20,11	0,00	0,00	0,00
05. Tejorejo	77,25	14,17	0,00	0,00	0,00
06. Ngawensari	36,21	0,00	0,00	0,00	0,00
07. Wungurejo	41,63	7,72	0,00	0,00	0,00
08. Rowobranten	34,97	0,00	0,00	0,00	0,00
09. Mojo	35,54	1,00	0,00	0,00	0,00
10. Purworejo	29,24	0,58	0,00	0,00	0,00
11. Pagerdawang	25,80	0,00	0,00	0,00	0,00
12. Caruban	82,26	54,79	0,00	0,00	0,00
<b>JUMLAH 2004</b>	<b>576,94</b>	<b>130,35</b>	<b>0,00</b>	<b>0,00</b>	<b>0,00</b>
<b>2003</b>	<b>561,26</b>	<b>131,35</b>	<b>0,00</b>	<b>0,00</b>	<b>0,00</b>
<b>2002</b>	<b>561,26</b>	<b>131,35</b>	<b>0,00</b>	<b>0,00</b>	<b>0,00</b>

BPS Kabupaten Kendal

Sumber data : Statistik Kecamatan Ringinarum

Catatan :

Tabel : 1.5 (lanjutan)

**LUAS TANAH KERING DIRINCI MENURUT JENISNYA  
KECAMATAN RINGINARUM**

TAHUN : 2004

DESA	HUTAN		PERKEBUNAN		LAIN-	JUMLAH
	RAKYAT	NEGARA	RAKYAT	NEGARA/ SWASTA	LAIN	
	(Ha)	(Ha)	(Ha)	(Ha)	(Ha)	
(1)	(7)	(8)	(9)	(10)	(11)	(12)
01. Ngerjo	0,00	183,10	0,00	0,00	17,46	244,10
02. Kedungasri	0,00	283,60	0,00	0,00	4,34	351,79
03. Kedunggading	0,00	0,00	0,00	0,00	4,80	77,49
04. Ringin arum	0,00	0,00	0,00	0,00	5,47	91,54
05. Tejorejo	0,00	0,00	0,00	0,00	3,42	94,84
06. Ngawensari	0,00	0,00	0,00	0,00	5,82	42,03
07. Wungurejo	0,00	0,00	0,00	0,00	5,44	54,79
08. Rowobranten	0,00	0,00	0,00	0,00	1,73	36,70
09. Mojo	0,00	0,00	0,00	0,00	3,00	39,54
10. Punworejo	0,00	0,00	0,00	0,00	2,84	32,66
11. Pagerdawang	0,00	0,00	0,00	0,00	3,00	28,80
12. Caruban	0,00	0,00	0,00	0,00	5,59	142,64
<b>JUMLAH 2004</b>	0,00	466,70	0,00	0,00	62,91	1.236,90
<b>2003</b>	0,00	466,70	0,00	0,00	61,72	1.221,04
<b>2002</b>	0,00	466,70	0,00	0,00	61,72	1.221,04

BPS Kabupaten Kendal

Sumber data : Statistik Kecamatan Ringinarum

Catatan :

Tabel : 1.6

**BANYAKNYA HARI HUJAN  
KECAMATAN RINGINARUM  
TAHUN 2004**

BULAN	2001	2002	2003	2004
(1)	(2)	(3)	(4)	(5)
01. Januari	-	12	13	9
02. Pebruari	-	16	13	9
03. Maret	-	16	9	13
04. April	-	8	7	11
05. Mei	-	3	6	8
06. Juni	-	2	3	3
07. Juli	-	3	0	2
08. Agustus	-	1	0	0
09. September	-	5	0	0
10. Oktober	-	10	3	2
11. Nopember	-	8	4	5
12. Desember	-	11	20	4
<b>JUMLAH</b>	<b>0</b>	<b>95</b>	<b>78</b>	<b>66</b>
<b>Rata-rata</b>	<b>0</b>	<b>8</b>	<b>7</b>	<b>6</b>

BPS Kabupaten Kendal

Sumber data : Cabang Dinas Pengairan Ranting Ringinarum

Catatan :

Tabel : 1.7

**BANYAKNYA CURAH HUJAN  
KECAMATAN RINGINARUM**

**TAHUN 2004**

BULAN	2001	2002	2003	2004
(1)	(2)	(3)	(4)	(5)
01. Januari	-	258	286	177
02. Pebruari	-	367	518	236
03. Maret	-	342	218	179
04. April	-	292	132	144
05. Mei	-	37	101	276
06. Juni	-	113	32	34
07. Juli	-	78	0	11
08. Agustus	-	8	0	0
09. September	-	55	0	0
10. Oktober	-	147	16	32
11. Nopember	-	144	36	64
12. Desember	-	117	361	190
<b>JUMLAH</b>	<b>0</b>	<b>1.958</b>	<b>1.700</b>	<b>1.343</b>
<b>Rata-rata</b>	<b>0</b>	<b>163</b>	<b>142</b>	<b>112</b>

BPS Kabupaten Kendal

Sumber data : Cabang Dinas Pengairan Ranting Ringinarum

Catatan :

Tabel : 2.1

**BANYAKNYA DUSUN/DUKUH, RUKUN WARGA, DAN RUKUN TETANGGA  
KECAMATAN RINGINARUM**

TAHUN : 2004

DESA	DUSUN DUKUH	RUKUN WARGA	RUKUN TETANGGA
(1)	(2)	(3)	(4)
01. Ngerjo	0	2	19
02. Kedungasri	3	3	14
03. Kedunggading	5	5	34
04. Ringinarum	6	6	38
05. Tejorejo	6	6	30
06. Ngawensari	3	3	16
07. Wungurejo	3	3	13
08. Rowobranten	2	6	19
09. Mojo	0	2	17
10. Purworejo	3	5	16
11. Pagerdawung	3	4	16
12. Caruban	4	4	20
<b>JUMLAH 2004</b>	<b>38</b>	<b>49</b>	<b>252</b>
<b>2003</b>	<b>38</b>	<b>50</b>	<b>248</b>

BPS Kabupaten Kendal

Sumber data : Statistik Kecamatan Ringinarum

Catatan :

Tabel : 2.2

**BANYAKNYA BALAI DESA DAN KANTOR DESA  
KECAMATAN RINGINARUM  
TAHUN : 2004**

DESA	BALAI DESA	KANTOR DESA
(1)	(2)	(3)
01. Ngerjo	1	1
02. Kedungasri	1	1
03. Kedunggading	1	1
04. Ringinarum	1	1
05. Tejorejo	1	1
06. Ngawensari	1	1
07. Wungurejo	1	1
08. Powobranten	1	1
09. Mojo	1	1
10. Purworejo	1	1
11. Pagerdawang	1	1
12. Caruban	1	1
<b>JUMLAH</b>	<b>12</b>	<b>12</b>

BPS Kabupaten Kendal

Sumber data : Kantor Kecamatan Ringinarum

Catatan :



Tabel/Table : 2.3

BANYAKNYA PERANGKAT DESA  
KECAMATAN RINGINARUM  
TAHUN : 2004

DESA	KEPALA DESA/ KEL		SEK DESA/ KEL		KE BEKEL		KE BA YAN		JACA BAYAN/ KEPE TANI		MODERN		ULU- ULU-		KAMI TUNYA		KAUR URUM		KAUR KEUA- NGAN		JUM LAH					
	L	P	L	P	L	P	L	P	L	P	L	P	L	P	L	P	L	P	L	P	L	P				
(1)	(2)	(3)	(4)	(5)	(6)	(7)	(8)	(9)	(10)	(11)	(12)	(13)	(14)	(15)	(16)	(17)	(18)	(19)	(20)	(21)	(22)	(23)	(24)	(25)		
01. Ngerjo	1	0	1	0	1	0	1	0	0	0	0	0	1	0	0	0	0	0	0	0	1	0	1	0	7	0
02. Kedungasri	1	0	1	0	1	0	1	0	1	0	1	0	1	0	0	0	2	0	1	0	1	0	1	0	11	0
03. Kedunggading	1	0	1	0	1	0	0	0	0	0	0	0	1	0	1	0	5	0	1	0	1	0	1	0	12	0
04. Ringinarum	1	0	1	0	1	0	1	0	1	0	1	0	1	0	1	0	6	0	1	0	1	0	1	0	16	0
05. Tejorejo	1	0	1	0	1	0	1	0	2	0	1	0	2	0	1	0	6	0	1	0	1	0	1	0	18	0
06. Ngawensari	1	0	1	0	0	0	0	0	0	0	0	0	1	0	1	0	3	0	1	0	1	0	1	0	9	0
07. Wungurejo	1	0	1	0	1	0	0	0	0	0	0	0	1	0	1	0	3	0	1	0	1	0	1	0	10	0
08. Rowobranten	1	0	1	0	1	0	0	0	0	0	0	0	1	0	0	0	2	0	1	0	1	0	1	0	8	0
09. Mojo	1	0	0	0	1	0	1	0	0	0	0	0	1	0	0	0	0	0	1	0	0	0	0	0	5	0
10. Purworejo	1	0	1	0	1	0	0	0	0	0	0	0	1	0	0	0	3	0	1	0	1	0	1	0	9	0
11. Pagerdawang	1	0	1	0	0	0	0	0	1	0	0	0	1	0	0	0	3	0	1	0	1	0	1	0	9	0
12. Caruban	1	0	1	0	1	0	0	1	1	0	1	0	1	0	0	0	4	0	1	0	1	0	1	0	12	1
<b>JUMLAH 2004</b>	<b>12</b>	<b>0</b>	<b>11</b>	<b>0</b>	<b>10</b>	<b>0</b>	<b>5</b>	<b>1</b>	<b>6</b>	<b>0</b>	<b>4</b>	<b>0</b>	<b>13</b>	<b>0</b>	<b>5</b>	<b>0</b>	<b>37</b>	<b>0</b>	<b>12</b>	<b>0</b>	<b>11</b>	<b>0</b>	<b>126</b>	<b>1</b>		

BPS Kabupaten Kendal

Sumber data : Kantor Kecamatan Ringinarum

Catatan/Notes :

**BAB II**  
**SOSIAL KEPENDUDUKAN**

<https://kendalkab.go.id>

Tabel : 3.1.

**BANYAKNYA RUMAH TANGGA DAN BANGUNAN TEMPAT TINGGAL  
KECAMATAN RINGINARUM**

TAHUN : 2004

DESA	RUMAH TANGGA	BANGUNAN TEMPAT TINGGAL
(1)	(2)	(3)
01. Ngerjo	568	521
02. Kedungasri	730	692
03. Kedunggading	991	951
04. Ringinarum	1.168	1.046
05. Tejorejo	1.227	1.130
06. Ngawensari	548	481
07. Wungurejo	586	558
08. Rowobranten	559	518
09. Mojo	604	579
10. Purworejo	653	586
11. Pagerdawung	503	470
12. Caruban	1.024	965
<b>JUMLAH 2004</b>	<b>9.161</b>	<b>8.497</b>
2003	9.180	8.447
2002	8.868	8.238

BPS Kabupaten Kendal

Sumber data : Statistik Kecamatan Ringinarum

Catatan :

Tabel : 3.2

KEPADATAN RUMAH TANGGA  
KECAMATAN RINGINARUM

TAHUN : 2004

DESA	PENDUDUK	RUMAH TANGGA	KEPADATAN (Orang/RT)
(1)	(2)	(3)	(4)
01. Ngerjo	2.202	568	4
02. Kedungasri	2.815	730	4
03. Kedunggading	3.629	991	4
04. Ringinarum	4.323	1.168	4
05. Tejorejo	4.520	1.227	4
06. Ngawensari	2.182	548	4
07. Wungurejo	2.410	586	4
08. Rowobranten	2.194	559	4
09. Mojo	2.208	604	4
10. Purworejo	2.559	653	4
11. Pagardawung	1.971	503	4
12. Caruban	4.059	1.024	4
<b>JUMLAH 2004</b>	<b>35.072</b>	<b>9.161</b>	<b>4</b>
2003	34.875	9.180	4
2002	34.815	9.155	4

BPS Kabupaten Kendal

Sumber data : Statistik Kecamatan Ringinarum

Catatan :

Tabel : 3.3

**BANYAKNYA KELUARGA MENURUT TAHAPAN  
KECAMATAN : RINGINARUM  
TAHUN : 2004**

DESA	PRA SEJAHTERA		SEJAHTERA I		SEJAH- TERA	JUM LAH
	ALEK	BAE	ALEK	BAE	II/III	
(1)	(2)	(3)	(4)	(5)	(6)	(7)
01. Ngerjo	198	287	0	4	105	594
02. Kedungasri	269	247	55	36	36	643
03. Kedunggading	402	325	162	56	76	1.021
04. Ringinarum	333	641	0	7	220	1.201
05. Tejorejo	380	655	0	0	218	1.253
06. Ngawensari	195	223	4	0	125	547
07. Wungurejo	98	370	49	16	73	606
08. Rowobranten	249	167	73	51	79	619
09. Mojo	330	183	0	22	151	686
10. Punworejo	178	385	0	6	125	694
11. Pagerdawang	259	113	0	0	159	531
12. Caruban	450	326	0	49	325	1.150
<b>JUMLAH 2004</b>	<b>3.341</b>	<b>3.922</b>	<b>343</b>	<b>247</b>	<b>1.692</b>	<b>9.545</b>
<b>2003</b>	<b>3.528</b>	<b>3.614</b>	<b>259</b>	<b>312</b>	<b>1.646</b>	<b>9.359</b>
<b>2002</b>	<b>3.643</b>	<b>3.657</b>	<b>187</b>	<b>184</b>	<b>1.456</b>	<b>9.127</b>

BPS Kabupaten Kendal

Sumber data : PPLKB Kecamatan Ringinarum

Catatan : - ALEK : Alasan Ekonomi

- BAE : Bukan Alasan Ekonomi

Tabel : 3.4

BANYAKNYA TEMPAT TINGGAL PENDUDUK  
KECAMATAN RINGINARUM

TAHUN : 2004

DESA	PER- MANEN	SEMI PER- MANEN	PAPAN	BAMBU	JUMLAH
(1)	(2)	(3)	(4)	(5)	(6)
01. Ngerjo	29	17	449	26	521
02. Kedungasri	43	8	483	158	692
03. Kedunggading	78	7	790	76	951
04. Ringinerum	104	53	820	69	1.046
05. Tejorejo	85	15	1.011	19	1.130
06. Ngawensari	33	0	438	10	481
07. Wungurejo	32	10	498	18	558
08. Rowobranten	31	7	425	55	518
09. Mojo	50	3	492	34	579
10. Purworejo	31	2	502	51	586
11. Pagerdawang	71	1	392	6	470
12. Caruban	92	30	823	20	965
JUMLAH 2004	679	153	7.123	542	8.497
2003	666	153	7.090	538	8.447
2002	563	68	7.041	566	8.238

BPS Kabupaten Kendal

Sumber data : Statistik Kecamatan Ringinarum

Catatan :

Tabel : 3.5

**BANYAKNYA PENDUDUK DIRINCI MENURUT JENIS KELAMIN  
KECAMATAN RINGINARUM**

TAHUN : 2004

DESA	LAKI-LAKI	PEREMPUAN	JUMLAH
(1)	(2)	(3)	(4)
01. Ngerjo	1.149	1.053	2.202
02. Kedungasri	1.388	1.427	2.815
03. Kedunggading	1.764	1.865	3.629
04. Ringinarum	2.118	2.205	4.323
05. Tejorejo	2.237	2.283	4.520
06. Ngawensari	1.084	1.098	2.182
07. Wungurejo	1.189	1.221	2.410
08. Rowobranten	1.112	1.082	2.194
09. Mojo	1.092	1.116	2.208
10. Purworejo	1.272	1.287	2.559
11. Pagerdawang	983	988	1.971
12. Caruban	1.976	2.083	4.059
<b>JUMLAH 2004</b>	<b>17.364</b>	<b>17.708</b>	<b>35.072</b>
2003	17.330	17.545	34.875
2002	17.327	17.488	34.815

BPS Kabupaten Kendal

Sumber data: Statistik Kecamatan Ringinarum

Catatan :

Tabel : 3.6

KEPADATAN PENDUDUK  
KECAMATAN RINGINARUM

TAHUN : 2004

DESA	PENDUDUK	LUAS	KEPADATAN
		(Km <sup>2</sup> )	(Orang/Km <sup>2</sup> )
(1)	(2)	(3)	(4)
01. Ngerjo	2.202	3,29	669
02. Kedungasri	2.815	4,07	691
03. Kedunggading	3.629	1,89	1.924
04. Ringinarum	4.323	2,55	1.696
05. Tejorejo	4.520	2,54	1.778
06. Ngawensari	2.182	1,20	1.818
07. Wungurejo	2.410	1,46	1.652
08. Rowobranten	2.194	1,01	2.166
09. Mojo	2.208	0,85	2.598
10. Purwcrejo	2.559	1,23	2.080
11. Pagerdawang	1.971	1,08	1.828
12. Caruban	4.059	2,33	1.741
JUMLAH 2004		23,50	1.492
2003		23,50	1.484
2002		23,50	1.482

BPS Kabupaten Kendal

Sumber data : Statistik Kecamatan Ringinarum

Catatan :



Tabel : 3.7

**SEX RATIO PENDUDUK LAKI-LAKI TERHADAP PEREMPUAN  
KECAMATAN RINGINARUM**

TAHUN : 2004

DESA	PENDUDUK		SEX RATIO (PER 1000)
	LAKI-LAKI	PEREMPUAN	
(1)	(2)	(3)	(4)
01. Ngerjo	1.149	1.053	1.091
02. Kedungasri	1.388	1.427	973
03. Kedunggading	1.764	1.865	946
04. Ringinarum	2.118	2.205	961
05. Tejorejo	2.234	2.283	979
06. Ngawensari	1.084	1.098	987
07. Wungurejo	1.189	1.221	974
08. Rowobranten	1.112	1.082	1.028
09. Mojo	1.092	1.116	978
10. Purworejo	1.272	1.287	988
11. Pagerdawang	983	988	995
12. Caruban	1.976	2.083	949
<b>JUMLAH 2004</b>	<b>17.361</b>	<b>17.708</b>	<b>980</b>
<b>2003</b>	<b>17.330</b>	<b>17.545</b>	<b>988</b>
<b>2002</b>	<b>17.327</b>	<b>17.488</b>	<b>991</b>

BPS Kabupaten Kendal

Sumber data : Statistik Kecamatan Ringinarum

Catatan :

Tabel : 3.8

PERKEMBANGAN PENDUDUK PER TAHUN  
KECAMATAN RINGINARUM

TAHUN : 2004

TAHUN	PENDUDUK	PERKEMBANGAN
		PENDUDUK
(1)	(2)	(%)
(1)	(2)	(3)
1986		
1987		
1988		
1989		
1990		
1991		
1992		
1993		
1994		
1995		
1996		
1997		
1998		
1999		
2000		
2001		
2002	34.815	
2003	34.875	0,17
2004	35.072	0,56

BPS Kabupaten Kendal

Sumber data : Statistik Kecamatan Ringinarum

Catatan :

Tabel : 3.9

**BANYAKNYA PENDUDUK MENURUT KELOMPOK UMUR  
DAN JENIS KELAMIN  
KECAMATAN RINGINARUM  
TAHUN : 2004**

UMUR	LAKI-LAKI	PEREMPUAN	JUMLAH
(1)	(2)	(3)	(4)
0 - 4	1.532	1.576	3.108
5 - 9	1.717	1.789	3.506
10 - 14	2.008	2.119	4.127
15 - 19	1.889	1.742	3.631
20 - 24	1.625	1.350	2.975
25 - 29	1.311	1.231	2.542
30 - 39	2.625	2.617	5.242
40 - 49	2.165	2.116	4.281
50 - 59	1.216	1.370	2.586
60 keatas	1.278	1.798	3.074
<b>JUMLAH 2004</b>	<b>17.364</b>	<b>17.708</b>	<b>35.072</b>
2003	17.330	17.545	34.875
2002	17.327	16.488	33.815

BPS Kabupaten Kendal

Sumber data : Statistik Kecamatan Ringinarum

Catatan :

Grafik : 2

**BANYAKNYA PENDUDUK MENURUT KELOMPOK UMUR  
DAN JENIS KELAMIN  
KECAMATAN RINGINARUM  
TAHUN : 2004**

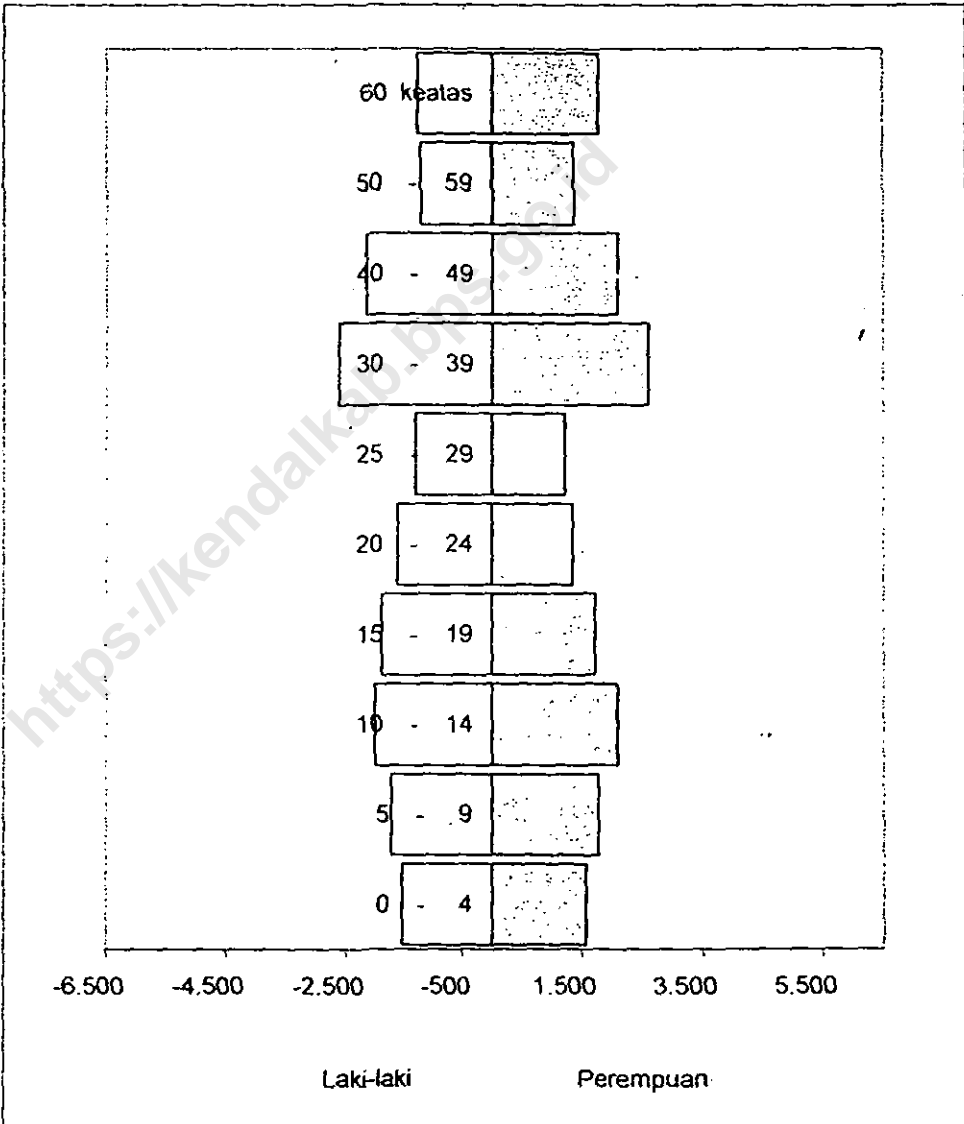

Sumber data : Statistik Kecamatan Ringinarum  
Catatan :

Tabel : 3.10

**BANYAKNYA PENDUDUK UMUR 5 - 6, 7 - 12, 13 - 15  
KECAMATAN RINGINARUM**

**TAHUN : 2004**

DESA	5 - 6	7 - 12	13 - 15
(1)	(2)	(3)	(4)
01. Ngerjo	87	228	162
02. Kedungasri	110	368	208
03. Kedunggading	142	476	268
04. Ringinarum	169	565	319
05. Tejorejo	177	591	334
06. Ngawensari	85	285	161
07. Wungurejo	94	315	178
08. Rowobranten	88	287	162
09. Mojo	86	289	163
10. Purworejo	100	335	189
11. Pagerdawang	77	258	245
12. Ceruban	159	531	299
<b>JUMLAH 2004</b>	<b>1.374</b>	<b>4.528</b>	<b>2.688</b>
<b>2003</b>	<b>1.379</b>	<b>4.557</b>	<b>2.583</b>
<b>2002</b>	<b>1.367</b>	<b>4.473</b>	<b>2.572</b>

Sumber data : Statistik Kecamatan Ringinarum  
Catatan :

Tabel : 3.11

**BANYAKNYA MUTASI PENDUDUK  
KECAMATAN RINGINARUM**

TAHUN : 2004

DESA	KELA- HIRAN	KEMA- TIAN	DATANG	PERGI
(1)	(2)	(3)	(4)	(5)
01. Ngerjo	18	11	24	5
02. Kedungasri	4	3	2	4
03. Kedunggading	25	22	14	12
04. Ringinarum	7	6	111	6
05. Tejorejo	25	9	9	7
06. Ngawensari	14	8	10	30
07. Wungurejo	13	2	69	1
08. Rowobranten	18	6	10	47
09. Mojo	0	0	0	0
10. Purworejo	10	4	0	17
11. Pagerdewung	18	2	9	5
12. Caruban	6	20	8	0
		20		
<b>JUMLAH 2004</b>	<b>158</b>	<b>113</b>	<b>266</b>	<b>134</b>
<b>2003</b>	<b>232</b>	<b>171</b>	<b>110</b>	<b>30</b>
<b>2002</b>	<b>262</b>	<b>160</b>	<b>183</b>	<b>86</b>

BPS Kabupaten Kendal

Sumber data : Kantor Kecamatan Ringinarum

Catatan :

Tabel : 3.12

**BANYAKNYA PENDUDUK DI ATAS 5 TAHUN  
DIRINCI MENURUT PENDIDIKAN  
KECAMATAN RINGINARUM  
TAHUN : 2004**

DESA	TIDAK	TIDAK	BELUM	TAMAT SD
	SEKOLAH	TAMAT SD		
(1)	(2)	(3)	(4)	(5)
01. Ngerjo	160	300	251	866
02. Kedungasri	189	415	371	1.276
03. Kedunggading	344	627	382	1.341
04. Ringinarum	119	342	472	2.223
05. Tejorejo	184	457	609	2.358
06. Ngawensari	98	219	313	972
07. Wungurejo	198	440	243	971
08. Rowobranten	98	311	236	1.002
09. Mojo	107	280	233	1.023
10. Purworejo	112	197	224	1.093
11. Pagerdawang	83	160	251	851
12. Caruban	192	524	424	1.684
<b>JUMLAH 2004</b>	<b>1.884</b>	<b>4.272</b>	<b>4.009</b>	<b>15.660</b>
<b>2003</b>	<b>1.967</b>	<b>4.262</b>	<b>4.405</b>	<b>15.291</b>
<b>2002</b>	<b>1.905</b>	<b>4.230</b>	<b>4.657</b>	<b>15.416</b>

BPS Kabupaten Kendal

Sumber data : Statistik Kecamatan Ringinarum

Catatan :

Tabel : 3.12 (Lanjutan)

BANYAKNYA PENDUDUK DI ATAS 5 TAHUN  
DIRINCI MENURUT PENDIDIKAN.  
KECAMATAN RINGINARUM  
TAHUN : 2004

DESA	TAMAT		
	SLTP	SLTA	PT /AKADEMI
(1)	(5)	(7)	(8)
01. Ngerjo	322	103	3
02. Kedungasri	229	78	8
03. Kedunggading	382	219	12
04. Ringinarum	518	251	15
05. Tejorejo	359	146	8
06. Ngawensari	288	85	13
07. Wungurejo	228	89	27
08. Rowobranten	229	112	12
09. Mojo	267	94	9
10. Purworejo	505	184	15
11. Pagerdawang	288	156	7
12. Caruban	526	323	27
JUMLAH 2004	4.141	1.840	156
2003	3.997	1.725	142
2002	3.815	1.562	129

BPS Kabupaten Kendal

Sumber data : Statistik Kecamatan Ringinarum

Catatan :



Tabel : 3.13

**BANYAKNYA PENDUDUK DIATAS 10 TAHUN YANG BEKERJA  
DIRINCI MENURUT MATA PENCAHARIAN  
KECAMATAN RINGINARUM  
TAHUN : 2004**

DESA	PERTANIAN		PERTAMBANGAN DAN PENGGAJIAN		INDUSTRI PENGOLAHAN	
	PENGU- SAHA	BURUH	PENGU- SAHA	BURUH	PENGU- SAHA	BURUH
(1)	(2)	(3)	(4)	(5)	(6)	(7)
01. Ngerjo	353	782	0	0	2	44
02. Kedungasri	394	1.046	0	0	2	6
03. Kedunggading	709	1.010	0	4	7	45
04. Ringinarum	736	1.267	0	0	3	4
05. Tejorejo	688	1.291	0	0	6	7
06. Ngawensari	315	776	0	0	7	28
07. Wungurejo	330	772	0	2	14	38
08. Rowobranten	308	694	0	0	2	15
09. Mojo	223	592	0	2	9	27
10. Purworejo	365	687	0	0	0	0
11. Pagerdawang	262	503	0	0	14	24
12. Caruban	627	780	0	0	2	23
<b>JUMLAH 2004</b>	<b>5.310</b>	<b>10.200</b>	<b>0</b>	<b>8</b>	<b>68</b>	<b>262</b>
<b>2003</b>	<b>5.316</b>	<b>10.343</b>	<b>0</b>	<b>5</b>	<b>47</b>	<b>253</b>

Sumber data : Monografi Desa

Catatan :

Tabel : 3.13 Lanjutan.

**BANYAKNYA PENDUDUK DIATAS 10 TAHUN YANG BEKERJA  
DIRINCI MENURUT MATA PENCAHARIAN  
KECAMATAN RINGINARUM  
TAHUN : 2004**

DESA	LISTRIK, GAS DAN AIR MINUM		BANGUNAN		PERDAGANGAN, HOTEL DAN RESTORAN	
	PENGU- SAHA	BURUH	PENGU- SAHA	BURUH	PENGU- SAHA	BURUH
(1)	(8)	(9)	(10)	(11)	(12)	(13)
01. Ngerjo	0	0	0	6	15	27
02. Kedungasri	0	0	0	49	12	38
03. Kedunggading	0	0	0	39	28	82
04. Ringinarum	0	0	0	14	26	66
05. Tejorejo	0	0	0	19	15	104
06. Ngawensari	0	0	0	12	13	28
07. Wungurejo	0	0	0	22	12	58
08. Rowobranten	0	0	0	22	19	85
09. Mojo	0	0	0	23	42	137
10. Purworejo	0	0	0	16	1	12
11. Pagaradawang	0	0	0	45	10	53
12. Caruban	0	0	0	58	28	262
<b>JUMLAH 2004</b>	<b>0</b>	<b>0</b>	<b>0</b>	<b>325</b>	<b>221</b>	<b>952</b>
<b>2003</b>	<b>0</b>	<b>0</b>	<b>0</b>	<b>284</b>	<b>220</b>	<b>1.064</b>

Sumber data : Monografi Desa

Catatan :

Tabel : 3.13 Lanjutan

BANYAKNYA PENDUDUK DIATAS 10 TAHUN YANG BEKERJA  
DIRINCI MENURUT MATA PENCAHARIAN  
KECAMATAN RINGINARUM  
TAHUN 2004

DESA	PENGANGKUTAN DAN KOMUNIKASI		KEUANGAN DAN PERSEWAAN		JASA-JASA	
	PENGU- SAHA	BURUH	PENGU- SAHA	BURUH	PENGU- SAHA	BURUH
(1)	(14)	(15)	(16)	(17)	(18)	(19)
01. Ngerjo	2	2	0	0	3	62
02. Kedungasri	8	10	0	0	3	173
03. Kedunggading	10	17	2	4	4	107
04. Ringinarum	9	6	8	10	9	132
05. Tejorejo	18	22	1	8	2	400
06. Ngawensari	18	9	3	6	4	52
07. Wungurejo	16	21	0	0	3	80
08. Rowobranten	17	8	0	0	4	80
09. Mojo	37	46	4	16	6	145
10. Purworejo	28	31	2	5	3	136
11. Pagerdawang	41	17	0	4	5	102
12. Caruban	97	28	1	2	12	217
JUMLAH 2004	301	217	21	55	58	1.686
2003	164	122	0	6	63	1.947

Sumber data : Monografi Desa

Catatan :

Tabel : 4.1.

BANYAKNYA PUS AKSEPTOR KB AKTIF  
KECAMATAN RINGINARUM

TAHUN : 2004

DESA	PUS	KONTRASEPSI		
		IUD	PIL	KONDOM
(1)	(2)	(3)	(4)	(5)
01. Ngerjo	317	3	42	0
02. Kedungasri	442	6	29	0
03. Kedunggading	651	41	90	0
04. Ringinarum	734	4	73	0
05. Tejorejo	739	0	142	0
06. Ngawensari	300	4	63	0
07. Wungurejo	375	0	67	0
08. Rowobranten	368	4	113	0
09. Mojo	351	0	131	0
10. Purworejo	412	3	58	0
11. Pagerdawang	311	2	107	0
12. Caruban	700	2	159	0
JUMLAH 2004	5.700	69	1.074	0
2003	5.705	68	1.107	0
2002	5.294	73	1.056	0

BPS Kabupaten Kendal

Sumber data : PPLKB Kecamatan Ringinarum

Catatan :

Tabel : 4.1. (lanjutan)

**BANYAKNYA PUS AKSEPTOR KB AKTIF  
KECAMATAN RINGINARUM**

TAHUN : 2004

DESA	KONTRASEPSI				JUMLAH
	INP	SUNTIK	MOP	MOW	
(1)	(6)	(7)	(8)	(9)	(10)
01. Ngerjo	10	168	6	15	244
02. Kedungasri	95	189	2	34	355
03. Kedunggading	15	322	22	26	516
04. Ringinarum	39	306	2	149	573
05. Tejorejo	78	222	10	127	579
06. Ngawensari	30	142	40	10	289
07. Wungurejo	25	115	35	14	256
08. Rowobranten	10	144	14	7	292
09. Mojo	18	131	0	2	282
10. Purworejo	11	222	4	15	313
11. Pagerdawang	4	106	10	10	239
12. Caruban	38	261	4	77	541
<b>JUMLAH 2004</b>	<b>373</b>	<b>2.328</b>	<b>149</b>	<b>486</b>	<b>4.479</b>
<b>2003</b>	<b>361</b>	<b>2.105</b>	<b>142</b>	<b>364</b>	<b>4.147</b>
<b>2002</b>	<b>377</b>	<b>1.944</b>	<b>145</b>	<b>477</b>	<b>4.118</b>

BPS Kabupaten Kendal

Sumber data : PPLKB Kecamatan Ringinarum

Catatan :

Tabel : 5.1

**BANYAKNYA PEMELUK AGAMA  
KECAMATAN RINGINARUM**

TAHUN : 2004

DESA	ISLAM	KRISTEN		BUDHA	HINDU	LAINNYA
		PROT	KTL			
(1)	(2)	(3)	(4)	(5)	(6)	(7)
01. Ngerjo	2.202	0	0	0	0	0
02. Kedungasri	2.815	0	0	0	0	0
03. Kedunggading	3.628	0	1	0	0	0
04. Ringinarum	4.323	0	0	0	0	0
05. Tejorejo	4.448	66	6	0	0	0
06. Ngawensari	2.182	0	0	0	0	0
07. Wungurejo	2.409	0	1	0	0	0
08. Rowobranten	2.194	0	0	0	0	0
09. Mojo	2.208	0	0	0	0	0
10. Punwo:ejo	2.559	0	0	0	0	0
11. Pagerdawang	1.971	0	0	0	0	0
12. Caruban	4.057	2	0	0	0	0
<b>JUMLAH 2004</b>	<b>34.996</b>	<b>68</b>	<b>8</b>	<b>0</b>	<b>0</b>	<b>0</b>
2003	34.798	70	7	0	0	0
2002	34.731	71	13	0	0	0

BPS Kabupaten Kendal

Sumber data : Statistik Kecamatan Ringinarum

Catatan :

Tabel : 5.2

BANYAKNYA TEMPAT IBADAH  
KECAMATAN RINGINARUM

TAHUN : 2004

DESA	MASJID	MUSHOLA	GEREJA	KUIL/ PURA
(1)	(2)	(3)	(4)	(5)
01. Ngerjo	1	9	0	0
02. Kedungasri	3	12	0	0
03. Kedunggading	3	16	0	0
04. Ringinarum	3	14	0	0
05. Tejorejo	3	18	1	0
06. Ngawensari	2	8	0	0
07. Wungurejo	2	8	0	0
08. Rowobranten	1	9	0	0
09. Mojo	1	11	0	0
10. Purworejo	2	8	0	0
11. Pagerdawang	1	8	0	0
12. Caruban	5	10	0	0
JUMLAH 2004	27	131	1	0
2003	27	126	1	0
2002	25	121	1	0

BPS Kabupaten Kendal

Sumber data : Statistik Desa di Kecamatan Ringinarum  
Catatan :

Tabel : 5.3

PESERTA CALON JAMAAH HAJI  
KECAMATAN RINGINARUM  
TAHUN: 2004

DESA	2002	2003	2004
(1)	(2)	(3)	(4)
01. Ngerjo	1	1	4
02. Kedungasri	3	0	0
03. Kedunggading	0	5	0
04. Ringinarum	4	4	0
05. Tejorejo	0	2	2
06. Ngawensari	2	6	1
07. Wungurejo	0	0	0
08. Rowobranten	0	1	2
09. Mojo	3	3	2
10. Purworejo	1	0	0
11. Pagerdawang	2	0	2
12. Caruban	1	1	0
<b>JUMLAH</b>	<b>17</b>	<b>23</b>	<b>13</b>

BPS Kabupaten Kendal

Sumber data : KUA Kecamatan Ringinarum  
Catatan :



Tabel : 5.4.

BANYAKNYA ULAMA, MUBALIGH, DAN KHOTIB  
KECAMATAN RINGINARUM  
TAHUN : 2004

DESA	ULAMA	MUBALIGH	KHOTIB
(1)	(2)	(3)	(4)
01. Ngerjo	3	3	3
02. Kedungasri	4	3	3
03. Kedunggading	9	2	5
04. Ringinarum	17	0	13
05. Tejorejo	14	1	13
06. Ngawensari	6	3	6
07. Wungurejo	8	3	8
08. Rowobranten	2	2	2
09. Mojo	8	8	4
10. Punworejo	6	0	6
11. Pagerdawang	7	3	6
12. Caruban	8	8	8
JUMLAH 2004	92	36	77
2003	156	7	125

BPS Kabupaten Kendal

Sumber data : KUA Kecamatan Ringinarum

Catatan :

Tabel :5.5

BANYAKNYA NIKAH, TALAK, CERAI DAN RUJUK  
KECAMATAN RINGINARUM

TAHUN : 2004

DESA	NIKAH	TALAK	CERAI	RUJUK
(1)	(2)	(3)	(4)	(5)
01. Ngerjo	22	0	0	0
02. Kedungasri	27	0	0	0
03. Kedunggading	29	0	0	0
04. Ringinarum	51	0	1	0
05. Tejorejo	40	0	0	0
06. Ngawensari	18	0	0	0
07. Wungurejo	23	0	0	0
08. Rowobranten	13	0	0	0
09. Mojo	26	0	0	0
10. Purworejo	20	0	1	0
11. Pagerdawang	23	0	1	0
12. Caruban	38	0	0	0
JUMLAH 2004	330	0	3	0
2003	296	1	4	0
2002	320	6	24	0

BPS Kabupaten Kendal

Sumber data : KUA Kecamatan Ringinarum

Catatan :

Tabel : 6.1

**BANYAKNYA SEKOLAH TK, MURID DAN GURU  
KECAMATAN RINGINARUM**

TAHUN : 2004

DESA	SEKOLAH	MURID	GURU
(1)	(2)	(3)	(4)
01. Ngerjo	0	0	0
02. Kedungasri	0	0	0
03. Kedunggading	0	0	0
04. Ringinarum	1	49	3
05. Tejorejo	1	44	4
06. Ngawensari	1	29	3
07. Wungurejo	1	64	3
08. Rowobranten	1	34	3
09. Mojo	1	37	3
10. Purworejo	2	66	6
11. Pagerdawang	1	23	3
12. Caruban	2	94	7
<b>JUMLAH 2004</b>	<b>11</b>	<b>440</b>	<b>35</b>
2003	11	404	31
2002	10	387	25

Sumber data : Masing-masing Sekolah di Kecamatan Ringinarum

Catatan :

Tabel : 6.2

BANYAKNYA SEKOLAH DASAR NEGERI, MURID DAN GURU  
KECAMATAN RINGINARUM

TAHUN : 2004

DESA	SEKOLAH	MURID	GURU
(1)	(2)	(3)	(4)
01. Ngerjo	1	260	10
02. Kedungasri	2	417	14
03. Kedunggading	3	398	20
04. Ringinarum	2	379	17
05. Tejorejo	3	604	25
06. Ngawensari	2	308	17
07. Wungurejo	1	244	8
08. Rowobranten	1	86	7
09. Mojo	1	151	8
10. Purworejo	1	232	10
11. Pagerdawang	1	122	8
12. Caruban	1	297	9
JUMLAH 2004	19	3.498	153
2003	19	3.700	141
2002	20	3.950	137

BPS Kabupaten Kendal

Sumber data : Masing-masing Sekolah di Kecamatan Ringinarum

Catatan :

Tabel : 6.3

BANYAKNYA MADRASAH IBTIDATYAH, MURID DAN GURU  
KECAMATAN RINGINARUM

TAHUN : 2004

DESA	SEKOLAH	MURID	GURU
(1)	(2)	(3)	(4)
01. Ngerjo	0	0	0
02. Kedungasri	0	0	0
03. Kedunggading	0	0	0
04. Ringinarum	0	0	0
05. Tejorejo	0	0	0
06. Ngawensari	0	0	0
07. Wungurejo	0	0	0
08. Rowobranten	1	178	6
09. Mojo	1	110	7
10. Purworejo	1	70	6
11. Pagerdawung	1	120	9
12. Caruban	1	228	8
JUMLAH 2004	5	706	36
2003	5	705	35
2002	5	707	34

BPS Kabupaten Kendal

Sumber data : Masing-masing Sekolah di Kecamatan Ringinarum

Catatan :

Tabel : 6.4

**BANYAKNYA SEKOLAH LANJUTAN PERTAMA NEGERI, MURID DAN GURU  
KECAMATAN RINGINARUM**

TAHUN : 2004

DESA	SEKOLAH	MURID	GURU
(1)	(2)	(3)	(4)
01. Ngarjo	0	0	0
02. Kedungasri	0	0	0
03. Kedunggading	0	0	0
04. Ringinarum	1	697	30
05. Tejorejo	0	0	0
06. Ngawensari	0	0	0
07. Wungurejo	0	0	0
08. Rowobranten	0	0	0
09. Mojo	0	0	0
10. Purworejo	0	0	0
11. Pagerdawang	0	0	0
12. Caruban	0	0	0
<b>JUMLAH 2004</b>	<b>1</b>	<b>697</b>	<b>30</b>
<b>2003</b>	<b>1</b>	<b>676</b>	<b>31</b>
<b>2002</b>	<b>1</b>	<b>656</b>	<b>30</b>

BPS Kabupaten Kendal

Sumber data : Masing-masing Sekolah di Kecamatan Ringinarum

Catatan : Termasuk SLTP Kejuruan Negeri

Tabel : 6.5

**BANYAKNYA SEKOLAH LANJUTAN PERTAMA SWASTA, MURID DAN GURU  
KECAMATAN RINGINARUM**

TAHUN : 2004

DESA	SEKOLAH	MURID	GURU
(1)	(2)	(3)	(4)
01. Ngerjo	0	0	0
02. Kedungasri	0	0	0
03. Kedunggading	0	0	0
04. Ringinarum	1	439	23
05. Tejorejo	0	0	0
06. Ngawensari	0	0	0
07. Wungurejo	0	0	0
08. Rowobranten	0	0	0
09. Mojo	0	0	0
10. Purworejo	0	0	0
11. Pagerdawang	0	0	0
12. Caruban	1	212	16
<b>JUMLAH 2004</b>	<b>2</b>	<b>651</b>	<b>39</b>
<b>2003</b>	<b>2</b>	<b>681</b>	<b>40</b>
<b>2002</b>	<b>2</b>	<b>708</b>	<b>33</b>

BPS Kabupaten Kendal

Sumber data : Masing-masing Sekolah di Kecamatan Ringinarum

Catatan : Termasuk SLTP Kejuruan Swasta

Tabel : 6.6

**BANYAKNYA MADRASAH TSANAWIYAH, MURID DAN GURU  
KECAMATAN RINGINARUM  
TAHUN : 2004**

DESA	SEKOLAH	MURID	GURU
(1)	(2)	(3)	(4)
01. Ngerjo	0	0	0
02. Kedungasri	0	0	0
03. Kedunggading	0	0	0
04. Ringinarum	0	0	0
05. Tejorejo	0	0	0
06. Ngawensari	1	71	14
07. Wungurejo	0	0	0
08. Rowobranten	0	0	0
09. Mojo	0	0	0
10. Purworejo	0	0	0
11. Pagerdawang	0	0	0
12. Caruban	0	0	0
<b>JUMLAH 2004</b>	<b>1</b>	<b>71</b>	<b>14</b>
<b>2003</b>	<b>1</b>	<b>37</b>	<b>14</b>

BPS Kabupaten Kendal

Sumber data : Masing-masing Sekolah di Kecamatan Plantungan  
Catatan :



Tabel : 7.1

**BANYAKNYA DOKTER, TENAGA MEDIS (MANTRI KESEHATAN),  
 BIDAN, DUKUN BAYI, DAN JURU SUNAT  
 KECAMATAN RINGINARUM  
 TAHUN : 2004**

DESA	DOKTER	MANTRI KES.	BIDAN	DUKUN BAYI	JURU SUNAT
(1)	(2)	(3)	(4)	(5)	(6)
01. Ngerjo	0	0	1	0	0
02. Kedungasri	0	0	1	2	0
03. Kedunggading	0	0	1	1	0
04. Ringinarum	1	0	1	3	0
05. Tejorejo	0	0	1	3	0
06. Ngawensari	0	0	1	2	0
07. Wungurejo	0	0	1	1	0
08. Rowobranten	0	0	1	0	0
09. Mojo	0	0	1	2	0
10. Purworejo	0	3	1	1	0
11. Pagerdawung	0	0	1	0	0
12. Caruban	0	2	1	3	0
<b>JUMLAH 2004</b>	<b>1</b>	<b>5</b>	<b>12</b>	<b>18</b>	<b>0</b>
<b>2003</b>	<b>3</b>	<b>7</b>	<b>10</b>	<b>15</b>	<b>0</b>
<b>2002</b>	<b>2</b>	<b>5</b>	<b>9</b>	<b>18</b>	<b>0</b>

BPS Kabupaten Kendal

Sumber data : Puskesmas Kecamatan Ringinarum.

Catatan :

Tabel : 7.2

BANYAKNYA FASILITAS KESEHATAN  
KECAMATAN RINGINARUM

TAHUN : 2004

DESA	RSU	PUSKESMAS	PUSKESMAS PEMBANTU
(1)	(2)	(3)	(4)
01. Ngerjo	0	0	0
02. Kedungasri	0	0	0
03. Kedunggading	0	0	0
04. Ringinarum	0	1	0
05. Tejorejo	0	0	0
06. Ngawensari	0	0	0
07. Wungurejo	0	0	0
08. Rowobranten	0	0	1
09. Mojo	0	0	1
10. Purworejo	0	0	0
11. Pagerdawang	0	0	0
12. Caruban	0	0	1
JUMLAH 2004	0	1	3
2003	0	1	3
2002	0	1	3

BPS Kabupaten Kendal

Sumber data: Puskesmas Kecamatan Ringinarum

Catatan :

Tabel : 7.2 (lanjutan)

**BANYAKNYA FASILITAS KESEHATAN  
KECAMATAN RINGINARUM**

TAHUN : 2004

DESA	DOKTER UMUM	DOKTER GIGI	RUMAH BERSALIN
(1)	(5)	(6)	(7)
01. Ngerjo	0	0	0
02. Kedungasari	0	0	0
03. Kedunggading	0	0	0
04. Ringinarum	1	0	0
05. Tejorejo	0	0	0
06. Ngawensari	0	0	0
07. Wungurejo	0	0	0
08. Rowobranten	0	0	0
09. Mojo	0	0	0
10. Purworejo	0	0	0
11. Pagerdawung	0	0	0
12. Caruban	2	0	0
<b>JUMLAH 2004</b>	<b>3</b>	<b>0</b>	<b>0</b>
2003	3	0	0
2002	1	0	0

BPS Kabupaten Kendal

Sumber data: Puskesmas Kecamatan Ringinarum

Catatan :

Tabel : 7.3

BANYAKNYA SARANA AIR BERSIH  
KECAMATAN RINGINARUM

TAHUN : 2004

DESA	SUMUR	SPT	SUMUR	PELANG-
	ARTETIS		GALI	GAN
(1)	(2)	(3)	(4)	(5)
01. Ngerjo	0	0	412	0
02. Kedungasri	0	0	324	0
03. Kedunggading	0	0	430	0
04. Ringinarum	0	0	710	0
05. Tejorejo	0	0	724	0
06. Ngawensari	0	0	430	0
07. Wungurejo	0	0	412	0
08. Rowobranten	0	0	420	0
09. Mojo	0	0	268	0
10. Purworejo	0	0	398	0
11. Pegerdawung	0	0	373	0
12. Caruban	0	0	734	0
JUMLAH 2004	0	0	5.635	0
2003	0	0	5.627	0
2002	0	0	5.624	0

BPS Kabupaten Kendal

Sumber data : Puskesmas Kecamatan Ringinarum

Catatan :

Tabel : 7.4

**BANYAKNYA JAMBAAN UMUM, INPRES, DAN SWADAYA  
KECAMATAN RINGINARUM**

TAHUN : 2004

DESA	UMUM	INPRES	SWADAYA
(1)	(2)	(3)	(4)
01. Ngerjo	0	0	51
02. Kedungasri	0	0	49
03. Kedunggading	0	0	97
04. Ringinarum	0	0	268
05. Tejorejo	0	0	399
06. Ngawensari	0	0	82
07. Wungurejo	0	0	89
08. Rowobranten	0	0	257
09. Mojo	9	27	212
10. Purworejo	0	0	176
11. Pagerdawung	0	0	73
12. Caruban	0	0	228
<b>JUMLAH 2004</b>	<b>9</b>	<b>27</b>	<b>1.981</b>
<b>2003</b>	<b>9</b>	<b>27</b>	<b>1.927</b>
<b>2002</b>	<b>9</b>	<b>27</b>	<b>1.884</b>

BPS Kabupaten Kendal

Sumber data : Puskesmas Kecamatan Ringinarum

Catatan :

Tabel : 8.1

**BANYAKNYA PENDERITA CACAT  
KECAMATAN RINGINARUM**

TAHUN : 2004

DESA	JENIS PENDERITA CACAT							JUM LAH
	TUNA NETRA	TUBUH	MEN TAL	BISU	TULJ	BISU TULI		
(1)	(2)	(3)	(4)	(5)	(6)	(7)	(8)	
01. Ngerjo	4	4	0	0	0	0	8	
02. Kedungasri	1	2	0	0	0	0	3	
03. Kedunggading	2	7	0	0	0	0	9	
04. Ringinarum	1	4	0	0	0	0	5	
05. Tejorejo	3	2	0	0	0	0	5	
06. Ngawensari	1	2	0	0	0	0	3	
07. Wungurejo	1	5	0	0	0	0	6	
08. Rowobranten	1	3	0	0	0	0	4	
09. Mojo	1	1	0	0	0	0	2	
10. Purworejo	1	5	0	0	0	0	6	
11. Pagerdawang	1	4	1	0	0	0	6	
12. Caruban	2	3	0	0	0	0	5	
JUMLAH 2004		19	42	1	0	0	0	62
2003		16	46	4	0	0	17	83

BPS Kabupaten Kendal

Sumber data : Kantor Kecamatan Ringinarum

Catatan :

**BAB III**

**PERTANIAN, PETERNAKAN,**

**PERKEBUNAN DAN PERIKANAN**

<https://kenelika.bps.go.id>

Tabel : 9.1

**LUAS PANEN DAN PRODUKSI PADI SAWAH DAN GOGO  
KECAMATAN RINGINARUM**

TAHUN : 2004

DESA	PADI SAWAH		PADI GOGO	
	LUAS	PRODUKSI	LUAS	PRODUKSI
	( Ha )	( Ton )	( Ha )	( Ton )
(1)	(2)	(3)	(4)	(5)
01. Ngerjo	85,00	467,50	0,00	0,00
02. Kedungasri	55,00	301,95	0,00	0,00
03. Keduggading	111,00	608,28	0,00	0,00
04. Ringinarum	161,00	880,67	0,00	0,00
05. Tejorejo	140,00	770,00	0,00	0,00
06. Ngawensari	78,00	425,88	0,00	0,00
07. Wungurejo	88,00	480,48	0,00	0,00
08. Rowobranten	65,00	354,25	0,00	0,00
09. Mojo	45,00	245,70	0,00	0,00
10. Purworejo	90,00	494,10	0,00	0,00
11. Pagerdawang	79,00	433,71	0,00	0,00
12. Caruban	89,00	485,05	0,00	0,00
<b>JUMLAH 2004</b>	<b>1.086,00</b>	<b>5.947,57</b>	<b>0,00</b>	<b>0,00</b>
2003	985,00	6.780,27	0,00	0,00
2002	1.059,00	6.535,40	17,00	64,50

BPS Kabupaten Kendal

Sumber data : KCD Kecamatan Ringinarum

Catatan :



Tabel : 9.2

LUAS PANEN DAN PRODUKSI PADI DAN JAGUNG  
KECAMATAN RINGINARUM

TAHUN : 2004

DESA	PADI		JAGUNG	
	LUAS	PRODUKSI	LUAS	PRODUKSI
	( Ha )	( Ton )	( Ha )	( Ton )
(1)	(2)	(3)	(4)	(5)
01. Ngerjo	85,00	467,50	50,00	300,00
02. Kedungasri	55,00	301,95	64,00	384,00
03. Kedunggading	111,00	608,28	11,00	67,10
04. Ringinarum	161,00	880,67	20,00	126,00
05. Tejorejo	140,00	770,00	48,00	307,20
06. Ngawensari	78,00	425,88	30,00	186,00
07. Wungurejo	88,00	480,48	38,00	239,40
08. Rowobranten	65,00	354,25	21,00	130,20
09. Mojo	45,00	245,70	19,00	117,80
10. Purworejo	90,00	494,10	30,00	189,00
11. Pagerdawang	79,00	433,71	1,00	6,30
12. Caruban	89,00	485,05	115,00	736,00
JUMLAH 2004	1.086,00	5.947,57	447,00	2.789,00
2003	985,00	6.780,27	254,00	1.677,00
2002	1.076,00	6.599,90	251,00	1.720,60

BPS Kabupaten Kendal

Sumber data : KCD Kecamatan Ringinarum

Catatan :

Tabel : 9.3

**LUAS PANEN DAN PRODUKSI KACANG TANAH DAN KEDELE  
KECAMATAN RINGINARUM**

TAHUN : 2004

DESA	KACANG TANAH		KEDELE	
	LUAS	PROD	LUAS	PROD
	(Ha)	(Ton)	(Ha)	(Ton)
(1)	(2)	(3)	(4)	(5)
01. Ngerjo	0,00	0,00	0,00	0,00
02. Kedungasri	1,00	2,40	0,00	0,00
03. Kedunggadifing	0,00	0,00	0,00	0,00
04. Ringinarum	0,00	0,00	0,00	0,00
05. Tejorejo	3,00	7,20	0,00	0,00
06. Ngawensari	1,00	2,40	0,00	0,00
07. Wungurejo	1,00	2,40	13,00	18,20
08. Rowobranten	0,00	0,00	0,00	0,00
09. Mojo	0,00	0,00	0,00	0,00
10. Purworejo	0,00	0,00	0,00	0,00
11. Pagerdawang	0,00	0,00	0,00	0,00
12. Caruban	4,00	9,60	0,00	0,00
<b>JUMLAH 2004</b>	<b>10,00</b>	<b>24,00</b>	<b>13,00</b>	<b>18,20</b>

BPS Kabupaten Kendal

Sumber data : KCD Kecamatan Ringinarum

Catatan :

Tabel : 9.4

**LUAS PANEN DAN PRODUKSI UBI KAYU DAN KACANG HIJAU  
KECAMATAN RINGINARUM**

TAHUN : 2004

DESA	UBI KAYU		KACANG HIJAU	
	LUAS	PROD	LUAS	PROD
	(Ha)	(Ton)	(Ha)	(Ton)
(1)	(2)	(3)	(4)	(5)
01. Ngerjo	2,00	32,00	0,00	0,00
02. Kedungasri	2,00	32,00	0,00	0,00
03. Kedunggading	0,00	0,00	0,00	0,00
04. Ringinarum	0,00	0,00	0,00	0,00
05. Tejorejo	1,00	16,00	24,00	10,80
06. Ngawensari	0,00	0,00	11,00	4,40
07. Wungurejo	1,00	16,00	25,00	10,00
08. Rowobranten	0,00	0,00	26,00	10,20
09. Mojo	0,00	0,00	5,00	2,00
10. Purworejo	0,00	0,00	30,00	12,60
11. Pagerdawang	0,00	0,00	0,00	0,00
12. Ceruban	5,00	80,00	46,00	18,86
<b>JUMLAH 2004</b>	<b>11,00</b>	<b>176,00</b>	<b>167,00</b>	<b>68,86</b>

BPS Kabupaten Kendal

Sumber data : KCD Kecamatan Ringinarum

Catatan :

Tabel : 9.5

**LUAS PANEN DAN PRODUKSI BAWANG MERAH DAN LOMBOK  
KECAMATAN RINGINARUM**

TAHUN : 2004

DESA	BAWANG MERAH		LOMBOK	
	LUAS	PROD	LUAS	PROD
	(Ha)	(Ton)	(Ha)	(Ton)
(1)	(2)	(3)	(4)	(5)
01. Ngerjo	73,00	715,40	0,00	0,00
02. Kedungasri	46,00	450,80	0,00	0,00
03. Kedunggading	97,00	960,30	0,00	0,00
04. Ringinarum	82,00	811,80	0,00	0,00
05. Tejorejo	15,00	145,50	0,00	0,00
06. Ngawensari	6,00	582,00	0,00	0,00
07. Wungarejo	16,00	156,80	0,00	0,00
08. Rowobranten	5,00	490,00	0,00	0,00
09. Mojo	16,00	156,80	0,00	0,00
10. Purworejo	38,00	372,40	0,00	0,00
11. Pagerdawang	36,00	352,80	0,00	0,00
12. Caruban	3,00	291,00	0,00	0,00
<b>JUMLAH 2004</b>	<b>433,00</b>	<b>5.485,60</b>	<b>0,00</b>	<b>0,00</b>

BPS Kabupaten Kendal

Sumber data : KCD Kecamatan Ringinarum

Catatan :

Tabel : 9.6

**PRODUKSI TANAMAN TEMBAKAU  
KECAMATAN RINGINARUM  
TAHUN : 2004**

DESA	TEMBAKAU	
	LUAS PANEN	PRODUKSI
	(Ha)	(Ton)
(1)	(2)	(3)
01. Ngerjo	100,29	140,41
02. Kedungasri	67,37	107,79
03. Kedunggading	116,73	198,44
04. Ringinarum	186,13	298,44
05. Tejorejo	174,86	244,80
06. Ngawensari	78,01	93,61
07. Wungurejo	98,86	128,52
08. Rowobranten	64,99	84,48
09. Mojo	46,46	65,04
10. Purworejo	90,74	136,11
11. Pagendawung	79,09	94,90
12. Caruban	148,50	163,35
<b>JUMLAH 2004</b>	<b>1.252,02</b>	<b>1.755,89</b>
<b>2003</b>	<b>1.225,40</b>	<b>172.067,00</b>

BPS Kabupaten Kendal

Sumber data : Kantor Kecamatan Ringinarum

Catatan :

Tabel : 9.7

**BANYAKNYA UNGGAS  
KECAMATAN RINGINARUM**

TAHUN : 2004

DESA	AYAM KAMPUNG	AYAM RAS PETELOR	AYAM RAS PEDAGING	BEBEK / ITIK
(1)	(2)	(3)	(4)	(5)
01. Ngerjo	1.815	0	700	129
02. Kedungasri	1.841	0	0	113
03. Kedunggading	2.918	0	0	120
04. Ringinarum	2.907	0	300	103
05. Tejorejo	5.605	0	0	289
06. Ngawensari	1.715	0	0	89
07. Wungurejo	1.135	0	0	115
08. Rowobranten	2.291	0	0	37
09. Mojo	2.635	0	0	89
10. Purworejo	1.671	0	0	26
11. Pagerdawang	1.099	0	0	0
12. Caruban	2.312	0	0	117
<b>JUMLAH 2004</b>	<b>27.944</b>	<b>0</b>	<b>1.000</b>	<b>1.227</b>
2003	27.465	0	0	1.290
2002	32.550	0	0	1.575

BPS Kabupaten Kendal

Sumber data : Petugas Peternakan Kecamatan Ringinarum  
Catatan :

Tabel : 9.7 (lanjutan)

BANYAKNYA UNGGAS  
KECAMATAN RINGINARUM

TAHUN : 2004

DESA	ITIK MANILA /	BURUNG	ANGSA
	ENTOG	PUYUH	
(1)	(5)	(7)	(8)
01. Ngerjo	461	0	19
02. Kedungasri	69	0	0
03. Kedunggading	99	0	0
04. Ringinarum	97	0	27
05. Tejorejo	277	0	10
06. Ngawensari	76	0	15
07. Wungurejo	103	0	20
08. Rowobranten	0	0	0
09. Mojo	46	0	15
10. Punworejo	23	0	5
11. Pagerdawang	21	0	15
12. Caruban	81	0	21
JUMLAH 2004	1.353	0	147
2003	196	0	0
2002	60	0	19

BPS Kabupaten Kendal

Sumber data : Petugas Peternakan Kecamatan Ringinarum

Catatan :

Tabel : 9.8.

**PRODUKSI TELUR UNGGAS  
KECAMATAN RINGINARUM**

TAHUN : 2004

DESA	AYAM	AYAM	ITIK	BURUNG
	RAS	BURAS		PUYUH
	(Butir)	(Butir)	(Butir)	(Butir)
(1)	(2)	(3)	(4)	(5)
01. Ngerjo	0	899	2.160	0
02. Kedungasri	0	911	1.800	0
03. Kedunggading	0	1.444	1.789	0
04. Ringinarum	0	1.430	1.440	0
05. Tejorejo	0	9.629	4.326	0
06. Ngawensari	0	850	1.397	0
07. Wungurejo	0	563	1.784	0
08. Rowobranten	0	1.134	720	0
09. Mojo	0	1.305	1.373	0
10. Purworejo	0	827	360	0
11. Pagerdawang	0	510	0	0
12. Caruban	0	1.145	1.786	0
<b>JUMLAH 2004</b>	0	20.647	18.935	0

BPS Kabupaten Kendal

Sumber data : Petugas Peternakan Kecamatan Ringinarum

Catatan :



Tabel : 9.9

**BANYAKNYA TERNAK  
KECAMATAN RINGINARUM  
TAHUN : 2004**

DESA	SAPI BIASA	SAPI PERAH	KERBAU	KUDA
(1)	(2)	(3)	(4)	(5)
01. Ngerjo	0	0	7	1
02. Kedungasri	0	0	4	0
03. Kedunggading	0	0	6	1
04. Ringinarum	0	0	0	1
05. Teiorejo	0	0	0	4
06. Ngawensari	0	0	0	0
07. Wungurejo	0	0	0	6
08. Rowobranten	0	0	0	0
09. Mojo	0	0	0	7
10. Purworejo	0	0	4	15
11. Pagerdawang	0	0	0	8
12. Caruban	0	0	4	4
<b>JUMLAH 2004</b>	<b>0</b>	<b>0</b>	<b>25</b>	<b>47</b>
2003	6	0	52	64
2002	12	0	114	56

BPS Kabupaten Kendal

Sumber data : Petugas Peternakan Kecamatan Ringinarum

Catatan :

Tabel : 9.9 (lanjutan)

**BANYAKNYA TERNAK  
KECAMATAN RINGINARUM**

TAHUN : 2004

DESA	KAMBING	DOMBA	BABI
(1)	(5)	(7)	(8)
01. Ngerjo	76	12	0
02. Kedungasri	109	56	0
03. Kedunggading	78	13	0
04. Ringinarum	193	0	0
05. Tejorejo	89	23	0
06. Ngawensari	76	7	0
07. Wungurejo	167	9	0
08. Rowobranten	67	7	0
09. Mojo	56	0	0
10. Purworejo	27	0	0
11. Pagerdawang	27	15	0
12. Caruban	122	21	0
<b>JUMLAH 2004</b>	<b>1.087</b>	<b>163</b>	<b>0</b>
2003	517	178	0
2002	1.966	296	0

BPS Kabupaten Kendal

Sumber data : Petugas Peternakan Kecamatan Ringinarum

Catatan :

**BAB IV**  
**PERHUBUNGAN DAN KOMUNIKASI**

<https://kendalkab.bps.go.id>

Tabel : 10.1

**BANYAKNYA SARANA ANGKUTAN DARAT  
KENDARAAN BERMOTOR  
KECAMATAN RINGINARUM  
TAHUN : 2004**

DESA	MOBIL ANGKUTAN BARANG	BUS	TRUK	MOBIL PRIBADI/ DINAS	SEPEDA MOTOR
(1)	(2)	(3)	(4)	(5)	(6)
01. Ngerjo	2	0	0	9	144
02. Kedungasri	5	0	0	6	167
03. Kedunggading	7	0	1	4	217
04. Ringinarum	5	0	0	4	326
05. Tejorejo	3	0	1	3	306
06. Ngawensari	4	0	0	4	146
07. Wungurejo	2	0	0	14	183
08. Rowobranten	7	0	0	6	114
09. Mojo	10	0	0	1	134
10. Punworejo	6	0	0	9	140
11. Pagerdawang	6	0	1	5	204
12. Caruban	9	0	0	7	299
<b>JUMLAH 2004</b>	<b>66</b>	<b>0</b>	<b>3</b>	<b>72</b>	<b>2.380</b>
<b>2003</b>	<b>11</b>	<b>0</b>	<b>2</b>	<b>81</b>	<b>2.297</b>
<b>2002</b>	<b>17</b>	<b>0</b>	<b>2</b>	<b>63</b>	<b>2.525</b>

BPS Kabupaten Kendal

Sumber data : Statistik Kecamatan Ringinarum

Catatan :

Tabel : 10.2

**BANYAKNYA SARANA ANGKUTAN DARAT  
KENDARAAN TAK BERMOTOR  
KECAMATAN RINGINARUM  
TAHUN : 2004**

DESA	DOKAR	GEROBAK	GEROBAK	BECAK	SEPEDA
		DORONG	HEWAN		
(1)	(2)	(3)	(4)	(5)	(6)
01. Ngerjo	0	6	0	0	120
02. Kedungasri	3	10	0	0	370
03. Kedunggading	2	10	0	1	224
04. Ringinarum	2	62	0	2	642
05. Tejorejo	2	13	0	10	302
06. Ngawensari	3	37	0	7	198
07. Wungurejo	7	20	0	5	387
08. Rowobranten	4	27	0	3	211
09. Mojo	14	26	0	2	193
10. Punworejo	17	13	0	4	170
11. Pagerdawung	16	15	0	12	178
12. Caruban	10	82	0	78	386
<b>JUMLAH 2004</b>	<b>80</b>	<b>321</b>	<b>0</b>	<b>124</b>	<b>3.381</b>
<b>2003</b>	<b>64</b>	<b>264</b>	<b>0</b>	<b>127</b>	<b>3.351</b>
<b>2002</b>	<b>57</b>	<b>233</b>	<b>0</b>	<b>114</b>	<b>3.181</b>

BPS Kabupaten Kendal

Sumber data : Statistik Kecamatan Ringinarum

Catatan :

Tabel : 10.3

**JENIS PERMUKAAN, KONDISI, DAN KELAS JALAN  
KECAMATAN RINGINARUM**

TAHUN : 2004

KEADAAN	PANJANG JALAN		
	2002	2003	2004
	(Km)	(Km)	(Km)
(1)	(2)	(3)	(4)
<b>I. Jenis Permukaan</b>			
a. Aspal	16,30	51,50	65,25
b. Kerikil	71,90	47,10	37,55
c. Tanah	47,00	36,60	32,40
d. Lainnya	0,00	0,00	0,00
<b>Jumlah</b>	<b>135,20</b>	<b>135,20</b>	<b>135,20</b>
<b>II. Kondisi Jalan</b>			
a. Baik	40,20	67,80	65,20
b. Sedang	37,20	30,60	31,20
c. Rusak	48,50	29,30	29,70
d. Rusak Berat	9,30	7,50	9,10
<b>Jumlah</b>	<b>135,20</b>	<b>135,20</b>	<b>135,20</b>
<b>III. Kelas Jalan</b>			
a. Kelas I	0,00	0,00	0,00
b. Kelas II	0,00	0,00	0,00
c. Kelas III	0,00	0,00	0,00
d. Kelas IIIA	3,50	3,50	3,60
e. Kelas IV	10,30	10,30	11,00
f. Kelas V	0,00	0,00	0,00
g. Lainnya	121,40	121,40	120,60
<b>Jumlah</b>	<b>135,20</b>	<b>135,20</b>	<b>135,20</b>

BPS Kabupaten Kendal

Sumber data : Kantor Kecamatan Ringinarum

Catatan :

Tabel : 10.4

**BANYAKNYA JEMBATAN DESA  
KECAMATAN RINGINARUM**

TAHUN : 2004

DESA	JEMBATAN			
	BESI	BETON	KAYU	BAMBU
(1)	(2)	(3)	(4)	(5)
01. Ngerjo	9	0	1	0
02. Kedungasri	0	4	0	0
03. Kedunggading	9	0	0	0
04. Ringinarum	0	6	0	1
05. Tejorejo	0	14	0	1
06. Ngawensari	2	4	0	0
07. Wungurejo	6	0	1	3
08. Rowobranten	6	0	0	0
09. Mojo	0	5	2	0
10. Purworejo	1	6	4	3
11. Pagerdawang	2	0	0	0
12. Caruban	1	11	0	0
<b>JUMLAH 2004</b>	<b>36</b>	<b>50</b>	<b>8</b>	<b>8</b>
<b>2003</b>	<b>36</b>	<b>50</b>	<b>8</b>	<b>8</b>
<b>2002</b>	<b>36</b>	<b>50</b>	<b>8</b>	<b>8</b>

BPS Kabupaten Kendal

Sumber data : Kantor Kecamatan Ringinarum

Catatan :

Tabel : 11.1

BANYAKNYA TELEVISI, RADIO, LISTRIK PLN, DAN TELEPHON  
KECAMATAN RINGINARUM

TAHUN : 2004

DESA	TV	RADIO	LISTRIK PLN	TELEPHON
(1)	(2)	(3)	(4)	(5)
01. Ngerjo	155	78	359	0
02. Kedungasri	188	56	412	0
03. Kedunggading	392	145	593	0
04. Ringinarum	482	328	763	1
05. Tejorejo	500	109	697	19
06. Ngawensari	273	61	374	4
07. Wungurejo	312	71	302	11
08. Rowobranten	196	140	294	0
09. Mojo	161	72	297	5
10. Purworejo	241	40	354	0
11. Pagerdawang	258	207	370	0
12. Caruban	562	110	656	15
JUMLAH 2004	3.720	1.417	5.471	55
2003	3.561	1.636	5.423	53
2002	3.702	1.406	4.796	43

BPS Kabupaten Kendal

Sumber data : Statistik Kecamatan Ringinarum

Catatan :



**BAB V**  
**LAIN-LAIN**

<https://kendalkab.go.id>

Tabel : 12.1

**BANYAKNYA LAPANGAN OLAH RAGA  
KECAMATAN RINGINARUM**

TAHUN : 2004

DESA	SEPAK BOLA	VOLLEY	BULU TANGKIS	TENIS
(1)	(2)	(3)	(4)	(5)
01. Ngerjo	1	1	1	0
02. Kedungasri	1	1	2	0
03. Kedunggading	1	3	3	0
04. Ringinarum	1	3	2	0
05. Tejorejo	1	1	1	0
06. Ngawensari	0	1	1	0
07. Wungurejo	1	1	1	0
08. Rowobranten	1	1	1	0
09. Mojo	0	2	0	0
10. Purworejo	1	1	1	0
11. Pagerdawang	0	2	2	0
12. Caruban	1	1	2	0
<b>JUMLAH 2004</b>	<b>9</b>	<b>18</b>	<b>17</b>	<b>0</b>
2003	8	10	17	0
2002	8	10	17	0

BPS Kabupaten Kendal

Sumber data : Kantor Kecamatan Ringinarum

Catatan :

Tabel : 13.1

**BANYAKNYA SURAT PEMBERITAHUAN PAJAK TERDAFTAR  
KECAMATAN RINGINARUM  
TAHUN : 2004**

DESA	BANYAKNYA SURAT PEMBERITAHUAN PAJAK TERDAFTAR	
	(1)	(2)
01. Ngerjo		1.111
02. Kedungasri		1.126
03. Kedunggeding		1.823
04. Ringinarum		1.978
05. Tejorejo		1.980
06. Ngawensari		988
07. Wungurejo		1.155
08. Rowobranten		1.061
09. Mojo		1.226
10. Purworejo		1.146
11. Pagerdawang		972
12. Caruban		1.846
	<b>JUMLAH 2004</b>	<b>16.412</b>
	2003	16.483
	2002	15.918

BPS Kabupaten Kendal

Sumber data : Kantor BKK Ringinarum

Catatan :