

Katalog: 3102025.73

# INDIKATOR MAKRO SOSIAL EKONOMI

PROVINSI

# Sulawesi Selatan



TRIWULAN 4  
2018



**BADAN PUSAT STATISTIK  
PROVINSI SULAWESI SELATAN**

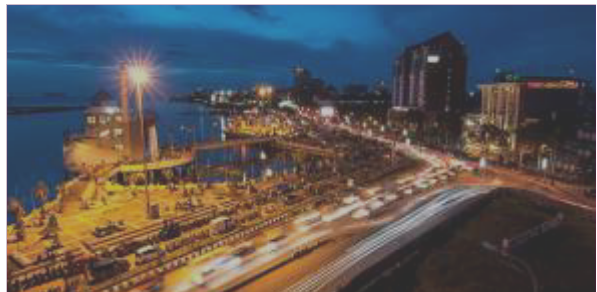



# INDIKATOR MAKRO SOSIAL EKONOMI

PROVINSI

# Sulawesi Selatan



TRIWULAN 4  
2018



## **INDIKATOR MAKRO SOSIAL EKONOMI SULAWESI SELATAN TRIWULAN IV 2018**

ISBN : 978-602-6426-65-9  
Nomor Publikasi : 73550.1902  
Katalog : 3102025.73  
Ukuran Buku : 14,8 cm x 21 cm  
Jumlah Halaman : vii+51 halaman

Naskah : Bidang Neraca Wilayah dan Analisis Statistik  
Badan Pusat Statistik Provinsi Sulawesi Selatan

Gambar Kulit : Bidang Neraca Wilayah dan Analisis Statistik  
Badan Pusat Statistik Provinsi Sulawesi Selatan

© Badan Pusat Statistik Provinsi Sulawesi Selatan

*Dilarang mengumumkan, mendistribusikan, mengomunikasikan, dan/atau menggandakan sebagian atau seluruh isi buku ini untuk tujuan komersil tanpa izin tertulis dari Badan Pusat Statistik.*



**Pengarah**

Yos Rusdiansyah

**Penanggungjawab**

Didik Nursetyohadi

**Editor**

Joko Siswanto

**Penulis**

Wuri Wahyuni

Mujahidah

**Desain dan Tata Letak Layout**

Dimas Tresna S

<https://sulsel.bps.go.id>



Booklet ini dirancang secara khusus bagi pengguna data yang memerlukan data dan informasi statistik yang bersifat umum, ringkas dan strategis khususnya data tentang indikator makro sosial ekonomi Sulawesi Selatan Triwulan IV Tahun 2018.

Data yang dicakup dalam booklet ini meliputi data penduduk, pertumbuhan ekonomi, kemiskinan, ketenagakerjaan, inflasi, ekspor impor, indeks pembangunan manusia, pariwisata, nilai tukar petani, dan indeks tendensi konsumen.

Terimakasih kami sampaikan kepada semua pihak yang telah memberikan dukungan dan bantuannya sehingga booklet ini dapat disajikan. Kritik dan saran akan sangat kami hargai untuk penyempurnaan booklet terbitan berikutnya.

Makassar, Februari 2019  
Kepala Badan Pusat Statistik  
Provinsi Sulawesi Selatan



**Yos Rusdiansyah**





<b>Kata Pengantar</b>	v
<b>Daftar Isi</b>	vii
<b>Penjelasan Teknis</b>	1
<b>Sosial dan Kependudukan</b>	7
Penduduk	9
Kemiskinan	11
Tenaga Kerja	18
IPM	24
<b>Ekonomi dan Perdagangan</b>	31
Pertumbuhan Ekonomi	33
Inflasi	42
Ekspor dan Impor	44
Pariwisata	46
Nilai Tukar Petani	49
Indeks Tendensi Konsumen	50





## **Penduduk**

Semua orang yang berdomisili di wilayah geografis Republik Indonesia selama enam bulan atau lebih dan atau mereka yang berdomisili kurang dari 6 bulan tetapi bertujuan untuk menetap.

## **Produk Domestik Regional Bruto**

Penjumlahan nilai tambah dalam satu periode tertentu di suatu wilayah tertentu dikenal dengan Produk Domestik Regional Bruto (PDRB).

## **Output**

Output perusahaan adalah nilai barang dan jasa yang dihasilkan dalam suatu periode tertentu meliputi produksi utama, produksi ikutan maupun produksi sampingan. Output tersebut merupakan hasil perkalian antara kuantitas produksi dengan unit harganya.

## **Nilai Tambah**

Nilai tambah merupakan nilai yang ditambahkan atas nilai barang dan jasa sebagai biaya antara agar menjadi output. Oleh karenanya secara matematis nilai tersebut dapat dihitung menggunakan formula sederhana berikut ini.

$$\text{NTB} = \text{Output} - \text{Input antara}$$

$$\text{NTB} = \text{nilai tambah bruto}$$

## **Biaya Antara**

Biaya antara terdiri dari barang dan jasa yang digunakan di dalam proses produksi. Pengeluaran untuk barang dan jasa sebagai suatu kewajiban untuk penyelesaian pekerjaan, diperlakukan sebagai biaya antara.

## **Pertumbuhan ekonomi triwulan ke triwulan (*q to q*)**

PDB atas dasar harga konstan pada suatu triwulan dibandingkan dengan triwulan sebelumnya.

## **Pertumbuhan ekonomi tahun ke tahun (*y on y*)**

PDB atas dasar harga konstan pada suatu triwulan dalam tahun tertentu dibandingkan dengan triwulan yang sama pada tahun sebelumnya.

## **Pertumbuhan ekonomi *c to c***

PDB atas dasar harga konstan kumulatif sampai dengan suatu triwulan dibandingkan periode kumulatif yang sama pada tahun sebelumnya.

**Sumber pertumbuhan (*source of growth*)** menunjukkan sektor atau komponen pengeluaran dalam PDB yang menjadi penggerak pertumbuhan. Untuk memperoleh sumber-sumber pertumbuhan, laju pertumbuhan ekonomi ditimbang dengan masing-masing *share* sektor atau komponen pengeluaran terhadap PDRB.

## **Kemiskinan**

Kemiskinan adalah ketidakmampuan dari sisi ekonomi untuk memenuhi kebutuhan dasar makanan dan bukan makanan yang diukur dari sisi pengeluaran.

### **Penduduk miskin**

Penduduk miskin adalah penduduk yang memiliki rata-rata pengeluaran perkapita perbulan di bawah Garis Kemiskinan.

### **Garis Kemiskinan**

Garis Kemiskinan (GK) terdiri dari dua komponennya itu Garis Kemiskinan Makanan (GKM) dan Garis Kemiskinan Nonmakanan (GKNM).

$$\text{GK} = \text{GKM} + \text{GKNM}$$

Penghitungan Garis Kemiskinan dilakukan secara terpisah untuk daerah perkotaan dan pedesaan. Penduduk miskin adalah penduduk yang memiliki rata-rata pengeluaran perkapita per bulan di bawah Garis Kemiskinan.

### **Garis Kemiskinan Makanan (GKM)**

Garis Kemiskinan Makanan (GKM) merupakan nilai pengeluaran kebutuhan minimum makanan yang disetarakan dengan 2.100 kkalori perkapita perhari. Patokan ini mengacu pada hasil Widyakarya Pangan dan Gizi 1978. Paket komoditi kebutuhan dasar makanan diwakili oleh 52 jenis komoditi (padi-padian, umbi-umbian, ikan, daging, telur dan susu, sayuran, kacang-kacangan, buah-buahan, minyak dan lemak, dll). Ke 52 jenis komoditi ini merupakan komoditi-komoditi yang paling banyak dikonsumsi oleh orang miskin. Jumlah pengeluaran untuk 52 komoditi ini sekitar 70 persen dari total pengeluaran orang miskin.

### **Garis Kemiskinan Nonmakanan (GKNM)**

Garis Kemiskinan Nonmakanan (GKNM) adalah kebutuhan minimum untuk perumahan, sandang, pendidikan, dan kesehatan. Paket komoditi kebutuhan dasar nonmakanan diwakili oleh 51 jenis komoditi di perkotaan dan 47 jenis komoditi di pedesaan.

### **Ukuran Kemiskinan**

- a. *Head Count Index* (HCI- $P_0$ ), yaitu persentase penduduk yang berada dibawah Garis Kemiskinan (GK).
- b. Indeks Kedalaman Kemiskinan (*Poverty Gap Index*- $P_1$ ) adalah ukuran rata-rata kesenjangan pengeluaran masing-masing penduduk miskin terhadap garis kemiskinan. Semakin tinggi nilai indeks, semakin jauh rata-rata pengeluaran penduduk dari garis kemiskinan.
- c. Indeks Keparahan Kemiskinan (*Poverty Severity Index*- $P_2$ ) adalah ukuran yang memberikan gambaran mengenai penyebaran pengeluaran diantara penduduk miskin. Semakin tinggi nilai indeks, semakin tinggi ketimpangan pengeluaran diantara penduduk miskin.

## Usia Kerja

Indonesia menggunakan batas bawah usia kerja (*economically active population*) 15 tahun (meskipun dalam survei dikumpulkan informasi mulai dari usia 10 tahun) dan tanpa batas usia kerja.

## Angkatan Kerja

Konsep angkatan kerja merujuk pada kegiatan utama yang dilakukan oleh penduduk usia kerja selama periode tertentu. Angkatan kerja adalah penduduk usia kerja yang bekerja, atau punya pekerjaan namun sementara tidak bekerja, dan penganggur.

## Bukan Angkatan Kerja

Penduduk usia kerja yang tidak termasuk angkatan kerja mencakup penduduk yang bersekolah, mengurus rumah tangga atau melaksanakan kegiatan lainnya (pensiun, penerima transfer/kiriman, penerima deposito/bunga bank, jompo atau alasan lainnya).

## Bekerja

Kegiatan melakukan pekerjaan dengan maksud memperoleh penghasilan atau keuntungan paling sedikit selama satu jam dalam seminggu yang lalu. Bekerja selama satu jam tersebut harus dilakukan secara berturut dan tidak terputus. Penghasilan atau keuntungan mencakup upah/gaji/pendapatan termasuk semua tunjangan dan bonus bagi pekerja/karyawan/pegawai dan hasil usaha berupa sewa, bunga, atau keuntungan, baik berupa uang atau barang bagi pengusaha.

## Pengangguran

Definisi baku dari penganggur adalah mereka yang tidak mempunyai pekerjaan, bersedia untuk bekerja, dan sedang mencari pekerjaan. Definisi ini digunakan pada pelaksanaan Sakernas 1986 sampai dengan 2000, sedangkan sejak tahun 2001 definisi pengangguran mengalami penyesuaian/perluasan menjadi sebagai berikut:

Penganggur adalah mereka yang sedang mencari pekerjaan, atau mereka yang mempersiapkan usaha, atau mereka yang tidak mencari pekerjaan karena merasa tidak mungkin mendapatkan pekerjaan (sebelumnya dikategorikan sebagai bukan angkatan kerja), dan mereka yang sudah punya pekerjaan tetapi belum mulai bekerja (sebelumnya dikategorikan sebagai bekerja), dan pada waktu yang bersamaan mereka tak bekerja (*jobless*). Penganggur dengan konsep/definisi tersebut biasanya disebut sebagai penganggur terbuka (*open unemployment*).

## Tingkat Partisipasi Angkatan Kerja (TPAK)

TPAK mengindikasikan besarnya penduduk usia kerja yang aktif secara ekonomi di suatu negara atau wilayah. TPAK diukur sebagai persentase jumlah angkatan kerja terhadap jumlah penduduk usia kerja. Indikator ini menunjukkan besaran relatif dari pasokan tenaga kerja (*labour supply*) yang tersedia untuk memproduksi barang-barang dan jasa dalam perekonomian.

## Diagram Ketenagakerjaan

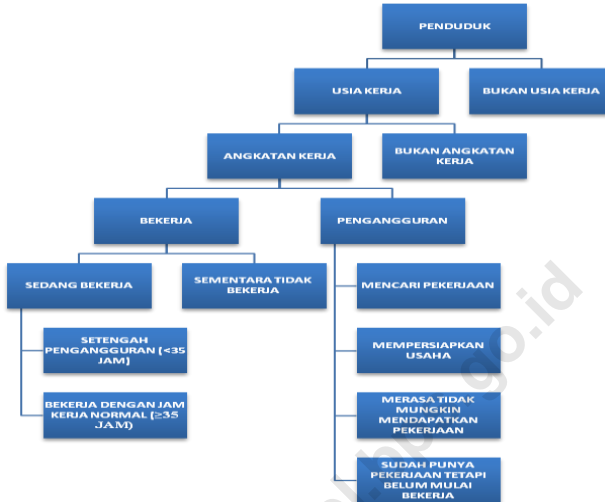

## Inflasi

Inflasi merupakan indikator perkembangan harga barang dan jasa yang dikonsumsi masyarakat. Barang dan jasa tersebut jumlahnya sangat banyak, namun “keranjang” barang dan jasa yang digunakan untuk menghitung konsumsi rumah tangga seluruhnya berjumlah 774 komoditas. Jumlah komoditas tersebut bervariasi antarkota, yang terkecil terdapat di Kota Tarakan sebanyak 284 komoditas, sedangkan yang terbanyak terdapat di Jakarta (441 komoditas), secara rata-rata sebanyak 335 komoditas (dari 66 kota). Angka tersebut merupakan hasil Survei Biaya Hidup (SBH) tahun 2007 yang merupakan patokan untuk menyusun inflasi.

## Ekspor dan Impor

Konsep dan definisi yang dipakai dalam pencatatan ekspor-impor barang yang dilakukan oleh BPS berdasarkan konsep dan definisi dalam *International Merchandise Trade Statistics: Concepts and Definitions* (series M no. 52 Revisi 2) yang diterbitkan oleh United Nations tahun 1998. Sebagai anggota *United Nations Statistical Office* dan berdasarkan konvensi internasional maka BPS harus mengikuti/memakai konsep dan definisi tersebut. Dengan demikian data yang dihasilkan oleh BPS bisa dipakai untuk perbandingan internasional.

Berdasarkan konsep dan definisi *International Merchandise Trade Statistics* beberapa hal dapat diberikan di sini.

- Ekspor barang adalah seluruh barang yang dibawa ke luar dari wilayah suatu negara, baik bersifat komersial maupun nonkomersial (seperti barang hibah, sumbangan, hadiah), serta barang yang akan diolah di luar negeri yang hasilnya dimasukkan kembali barang yang dikirim untuk perwakilan suatu negara di luar negeri; (3) Barang untuk eksepsi/pameran; (4) Peti kemas untuk diisi kembali; (5) Uang dan surat-surat berharga; (6) Barang-barang untuk contoh (*sample*).

- b. Impor barang adalah seluruh barang yang masuk ke wilayah suatu negara baik bersifat komersial maupun bukan komersial, serta barang yang akan diolah di dalam negeri yang hasilnya dikeluarkan lagi dari negara tersebut. Tidak termasuk dalam statistik impor adalah: (1) Pakaian dan barang-barang perhiasan penumpang; Barang-barang penumpang untuk dipakai sendiri, kecuali lemari es, pesawat TV dan sebagainya; (2) Barang-barang yang dikirim untuk keperluan perwakilan (kedutaan) suatu negara; (3) Barang-barang untuk ekspedisi/penelitian ilmiah dan eksebis/pameran; (4) Pembungkus/peti kemas; (5) Uang dan surat-surat berharga; (6) Barang-barang sebagai contoh (sampel).

### **Produksi Tanaman Pangan**

Produksi tanaman pangan (padi dan palawija) merupakan hasil perkalian antara luas panen dengan produktivitas (rata-rata hasil per hektar). Penghitungan produksi dilakukan menurut *subround* sebagai berikut:

1. Produksi *subround 1* (Januari–April) merupakan hasil perkalian luas panen *subround 1* dengan produktivitas *subround 1*.
2. Produksi *subround 2* (Mei–Agustus) merupakan hasil perkalian luas panen *subround 2* dengan produktivitas *subround 2*.
3. Produksi *subround 3* (September–Desember) merupakan hasil perkalian luas panen *subround 3* dengan produktivitas *subround 3*.
4. Produksi Januari–Desember merupakan penjumlahan produksi *subround 1*, *subround 2*, dan *subround 3*.
5. Luas panen Januari–Desember merupakan penjumlahan luas panen *subround 1*, *subround 2*, dan *subround 3*.
6. Produktivitas Januari–Desember adalah hasil bagi produksi Januari–Desember dengan luas panen Januari–Desember.

### **Indeks Pembangunan Manusia (IPM)**

Indek Pembangunan Manusia (IPM) menjelaskan bagaimana penduduk dapat mengakses hasil pembangunan dalam memperoleh pendapatan, kesehatan, pendidikan, dan sebagainya. IPM merupakan rata-rata dari indeks longevity, indeks pendidikan dan indeks tingkat hidup layak. Terdapat 4 indikator (dari 3 dimensi) pembentuk angka IPM :

1. Dimensi Kesehatan diukur dengan indikator : Umur Harapan Hidup,
2. Dimensi Pendidikan diukur dengan indikator : Harapan Lama Sekolah dan Rata-rata Lama Sekolah,
3. Dimensi Hidup Layak diukur dengan indikator : Pengeluaran Perkapita Disesuaikan.

Capaian IPM diklasifikasikan menjadi beberapa kategori, yaitu: (1) Sangat Tinggi (IPM  $\geq 80$ ); (2) Tinggi ( $70 \leq \text{IPM} < 80$ ); (3) Sedang ( $60 \leq \text{IPM} < 70$ ); (4) Rendah (IPM  $< 60$ ). Pengklasifikasian pembangunan manusia bertujuan untuk mengorganisasikan wilayah-wilayah menjadi kelompok-kelompok yang sama dalam dalam hal pembangunan manusia.

## Ukuran Kecepatan IPM

Untuk mengukur kecepatan perkembangan IPM dalam suatu kurun waktu digunakan ukuran pertumbuhan IPM per tahun. Pertumbuhan IPM menunjukkan perbandingan antara capaian yang telah ditempuh dengan capaian sebelumnya. Semakin tinggi nilai pertumbuhan, semakin cepat IPM suatu wilayah untuk mencapai nilai maksimalnya.

$$\text{Pertumbuhan IPM} = \frac{(IPM_t - IPM_{t-1})}{IPM_{t-1}} \times 100$$

## Indeks Pembangunan Gender (IPG)

Mengukur pencapaian dimensi dan variabel yang sama seperti IPM, tetapi mengungkapkan ketidakadilan pencapaian laki-laki dan perempuan. IPG merupakan rasio IPM perempuan dengan laki-laki. Semakin mendekati angka 100, maka semakin kecil ketimpangan yang terjadi antara perempuan dengan laki-laki.

## Indeks Pemberdayaan Gender (IDG)

menunjukkan apakah perempuan dapat memainkan peranan aktif dalam kehidupan ekonomi dan politik. IDG menitikberatkan pada partisipasi, dengan cara mengukur ketimpangan gender di bidang ekonomi, partisipasi politik, dan pengambilan keputusan.

## Nilai Tukar Petani

NTP diperoleh dari perbandingan indeks harga yang diterima petani terhadap indeks harga yang dibayar petani (dalam persentase). NTP untuk melihat tingkat kemampuan/daya beli petani.

**Indeks harga yang diterima petani (It)** merupakan indeks harga yang menunjukkan perkembangan harga produsen atas hasil produksi petani.

**Indeks harga yang dibayar petani (Ib)** merupakan indeks harga yang menunjukkan perkembangan harga kebutuhan rumah tangga petani, baik kebutuhan konsumsi rumah tangga maupun kebutuhan untuk proses produksi pertanian.

## Indeks Tendensi Konsumen

Indeks Tendensi Konsumen (ITK): indeks yang menggambarkan kondisi ekonomi konsumen pada triwulan berjalan dan perkiraan pada triwulan mendatang; dengan nilai:

Nilai ITK	Keterangan
(1)	(2)
<b>ITK &gt; 100</b>	kondisi ekonomi konsumen lebih baik dari periode sebelumnya
<b>ITK &lt; 100</b>	kondisi ekonomi konsumen lebih buruk dari periode sebelumnya
<b>ITK = 100</b>	kondisi ekonomi konsumen sama dengan periode sebelumnya.

# Sosial & Kependudukan



# 8,7

Juta Jiwa

## Jumlah Penduduk Provinsi Sulawesi Selatan Tahun 2018

Berdasarkan Proyeksi Hasil SUPAS2015



**1,5** Juta Jiwa  
Populasi Penduduk  
Paling Banyak Adalah  
Kota Makassar



**133** Ribu Jiwa  
Populasi Penduduk  
Paling Sedikit Adalah  
Kabupaten Kep. Selayar

Penduduk Perempuan Masih Lebih Banyak  
Dibandingkan dengan Laki-laki  
(Rasio Jenis Kelamin 95,7)





<https://sulsesel.bps.go.id>

Halaman ini sengaja dikosongkan

---

### Jumlah Penduduk Sulawesi Selatan Menurut Kelompok Umur dan Rasio Jenis Kelamin, 2018

Kelompok Umur	Jumlah Penduduk (Jiwa)			Rasio Jenis Kelamin
	Laki-laki	Perempuan	Total	
0 - 4	363.057	354.434	717.491	102,43
5 - 9	367.218	358.573	725.791	102,41
10 - 14	365.214	358.509	723.723	101,87
15 - 19	362.412	359.423	721.835	100,83
20 - 24	359.305	360.015	719.320	99,80
25 - 29	352.648	356.708	709.356	98,86
30 - 34	347.707	354.604	702.311	98,06
35 - 39	336.360	353.326	689.686	95,20
40 - 44	308.225	328.519	636.744	93,82
45 - 49	280.504	299.580	580.084	93,63
50 - 54	237.312	261.611	498.923	90,71
55 - 59	194.568	219.301	413.869	88,72
60 - 64	153.042	171.781	324.823	89,09
65 - 69	110.767	131.822	242.589	84,03
70 - 74	72.261	95.542	167.803	75,63
75 +	66.498	107.206	173.704	62,03
<b>Jumlah</b>	<b>4.277.098</b>	<b>4.470.954</b>	<b>8.748.052</b>	<b>95,66</b>

Sumber : Proyeksi Penduduk Hasil SUPAS 2015, BPS

### Piramida Penduduk Sulawesi Selatan, 2018 (%)

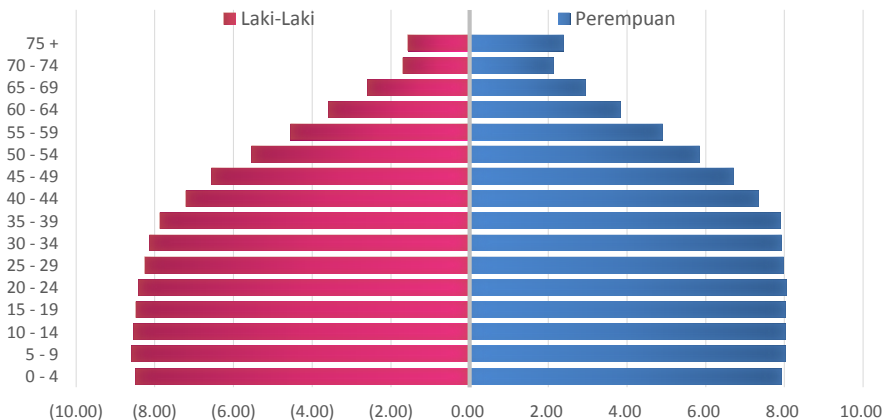

## Jumlah Penduduk Sulawesi Selatan Menurut Kabupaten/Kota, 2015-2018 (Jiwa)

Kabupaten/Kota	2015	2016	2017	2018
Kab. Kepulauan Selayar	130.189	131.266	132.308	133.315
Kab. Bulukumba	410.450	412.681	414.791	416.773
Kab. Bantaeng	183.348	184.460	185.520	186.525
Kab. Jeneponto	355.658	357.840	359.920	361.892
Kab. Takalar	286.819	289.004	291.110	293.136
Kab. Gowa	722.724	732.587	742.342	751.981
Kab. Sinjai	238.102	239.514	240.856	242.127
Kab. Maros	339.261	342.484	345.626	348.682
Kab. Pangkajene Kepulauan	323.607	326.480	329.272	331.979
Kab. Barru	171.207	171.977	172.694	173.357
Kab. Bone	742.786	745.864	748.711	751.323
Kab. Soppeng	226.115	226.867	227.545	228.153
Kab. Wajo	393.366	395.781	398.081	400.262
Kab. Sidenreng Rappang	289.731	292.126	294.445	296.684
Kab. Pinrang	366.850	369.490	372.028	374.460
Kab. Enrekang	200.055	201.839	203.573	205.254
Kab. Luwu	350.364	353.838	357.231	360.537
Kab. Tana Toraja	228.977	230.888	232.740	234.529
Kab. Luwu Utara	302.706	305.462	308.142	310.744
Kab. Luwu Timur	275.665	280.345	285.011	289.661
Kab. Toraja Utara	225.584	227.674	229.709	231.686
Kota Makassar	1.449.698	1.467.947	1.485.941	1.503.664
Kota Pare-pare	138.764	140.232	141.670	143.075
Kota Palopo	168.812	171.958	175.106	178.253
<b>Sulawesi Selatan</b>	<b>8.520.838</b>	<b>8.598.604</b>	<b>8.674.372</b>	<b>8.748.052</b>
<b>Indonesia (ribuan jiwa)</b>	<b>255.587,9</b>	<b>258.496,5</b>	<b>261.355,5</b>	<b>264.161,6</b>

Sumber : Proyeksi Penduduk Hasil SUPAS 2015, BPS

## Jumlah dan Persentase Penduduk Miskin Sulawesi Selatan, 2014-2018

Tahun	Jumlah Penduduk Miskin (ribu orang)			Persentase Penduduk Miskin		
	Kota	Desa	Kota+Desa	Kota	Desa	Kota+Desa
Mar-2014	162,49	701,81	864,30	5,22	13,25	10,28
Sept-2014	154,40	651,95	806,35	4,93	12,25	9,54
Mar-2015	146,42	651,30	797,72	4,61	12,23	9,39
Sept-2015	157,18	707,34	864,51	4,93	13,22	10,12
Mar-2016	149,13	657,90	807,03	4,51	12,46	9,40
Sep-2016	150,60	646,21	796,81	4,47	12,30	9,24
Mar-2017	153,56	659,51	813,07	4,48	12,59	9,38
Sep-2017	166,50	659,47	825,97	4,76	12,65	9,48
Mar-2018	167,93	624,70	792,63	4,61	12,24	9,06
Sept 2018	168,70	610,94	779,64	4,48	12,15	8,87
<b>Nasional (Sept-2018)</b>	<b>10.131,28</b>	<b>15.543,31</b>	<b>25.674,58</b>	<b>6,89</b>	<b>13,10</b>	<b>9,66</b>

Indikator Kemiskinan Sulawesi Selatan  
Menurut Daerah, 2016-2018

Daerah/Tahun	Garis Kemiskinan (Rp/Kapita/Bulan)			Jumlah Penduduk Miskin (ribu orang)	Persentase Penduduk Miskin (%)
	Makanan	Bukan Makanan	Total		
<b>Perkotaan</b>					
September 2016	196.645	90.023	286.669	150,60	4,47
Maret 2017	204.192	92.452	296.644	153,56	4,48
September 2017	209.432	94.402	303.834	166,50	4,76
Maret 2018	218.173	96.376	314.549	167,93	4,61
September 2018	230.868	96.858	327.725	168,70	4,48
<b>Perdesaan</b>					
September 2016	210.928	56.501	267.428	646,21	12,30
Maret 2017	215.791	58.643	274.434	659,51	12,59
September 2017	226.047	61.741	287.788	659,47	12,65
Maret 2018	236.336	63.581	299.917	624,70	12,24
September 2018	240.453	65.797	306.250	610,94	12,15
<b>Perkotaan+Pedesaan</b>					
September 2016	205.767	69.594	275.361	796,81	9,24
Maret 2017	211.452	72.009	283.461	813,07	9,38
September 2017	219.551	74.807	294.358	825,97	9,48
Maret 2018	229.289	77.256	306.545	792,63	9,06
September 2018	236.639	79.099	315.738	779,64	8,87
<b>Nasional (Sep 2018)</b>	<b>302.022</b>	<b>108.648</b>	<b>410.670</b>	<b>25.674,58</b>	<b>9,66</b>

**Garis Kemiskinan Kabupaten/Kota di Provinsi Sulawesi Selatan  
Periode Maret Tahun 2017-2018 (Rupiah/Kapita/Bulan)**

<b>Kabupaten/Kota</b>	<b>2017</b>	<b>2018</b>
Selayar	310.978	348.608
Bulukumba	284.108	310.753
Bantaeng	234.286	260.263
Jeneponto	315.702	356.319
Takalar	299.721	335.989
Gowa	333.002	365.503
Sinjai	250.551	281.301
Maros	348.726	376.749
Pangkep	268.367	300.219
Barru	289.371	307.904
Bone	272.555	309.076
Soppeng	225.936	253.457
Wajo	264.376	297.121
Sidrap	276.558	299.332
Pinrang	256.054	280.746
Enrekang	283.653	312.674
Luwu	281.195	305.722
Tator	261.573	299.570
Lutra	299.339	329.967
Lutim	289.214	315.478
Toraja Utara	280.878	309.806
Makassar	366.430	386.545
Pare-pare	292.685	308.337
Palopo	274.319	292.602
<b>Sulawesi Selatan</b>	<b>283.461</b>	<b>306.545</b>
<b>Nasional</b>	<b>374.478</b>	<b>401.220</b>

## Indeks Kedalaman Kemiskinan (P1) dan Indeks Keparahan Kemiskinan (P2) di Sulawesi Selatan, 2016-2018

Indeks/Tahun	Kota	Desa	Kota+Desa
<b>Indeks Kedalaman Kemiskinan (P1)</b>			
September 2016	0,92	1,93	1,53
Maret 2017	0,81	2,32	1,72
September 2017	0,83	2,65	1,92
Maret 2018	0,82	2,07	1,55
September 2018	0,55	2,52	1,68
<b>Nasional (September 2018)</b>	<b>1,08</b>	<b>2,32</b>	<b>1,63</b>
<b>Indeks Keparahan Kemiskinan (P2)</b>			
September 2016	0,29	0,45	0,38
Maret 2017	0,20	0,63	0,46
September 2017	0,19	0,72	0,51
Maret 2018	0,22	0,50	0,38
September 2018	0,10	0,82	0,51
<b>Nasional (September 2018)</b>	<b>0,25</b>	<b>0,62</b>	<b>0,41</b>

## Persentase Penduduk Miskin Provinsi Sulawesi Selatan dan Indonesia, 2012-2018 (Persen)

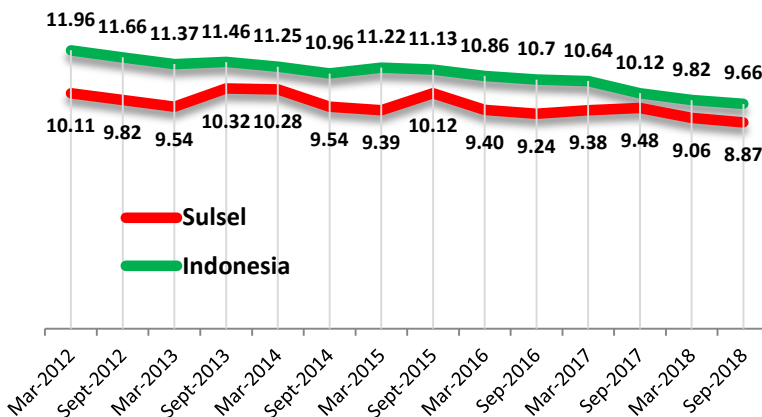

**Indikator Kemiskinan Menurut Kabupaten/Kota  
di Provinsi Sulawesi Selatan, 2017-2018 (Periode Maret)**

Kabupaten/ Kota	2017				2018			
	Jumlah (ribu)	%	P1	P2	Jumlah (ribu)	%	P1	P2
Selayar	17,61	13,28	3,74	1,42	17,59	13,13	2,82	0,89
Bulukumba	33,10	7,97	1,10	0,26	31,25	7,48	1,06	0,23
Bantaeng	17,91	9,66	1,43	0,33	17,20	9,23	1,74	0,52
Jeneponto	55,35	15,40	2,84	0,77	55,95	15,48	2,63	0,60
Takalar	26,99	9,24	1,68	0,40	26,57	9,00	1,61	0,39
Gowa	62,77	8,42	1,42	0,39	59,34	7,83	1,25	0,31
Sinjai	22,25	9,24	1,04	0,19	22,48	9,28	1,18	0,24
Maros	38,50	11,14	2,58	0,86	35,97	10,31	2,19	0,71
Pangkep	53,38	16,22	3,04	0,88	50,12	15,10	3,12	0,92
Barru	16,76	9,71	1,43	0,32	15,68	9,04	1,58	0,37
Bone	77,13	10,28	1,56	0,39	79,57	10,55	1,44	0,30
Soppeng	18,76	8,29	1,25	0,28	17,00	7,50	1,39	0,37
Wajo	29,19	7,38	1,53	0,47	29,73	7,50	1,24	0,30
Sidrap	15,72	5,32	0,85	0,21	15,41	5,16	0,94	0,23
Pinrang	31,43	8,46	1,62	0,44	32,94	8,81	1,16	0,26
Enrekang	26,71	13,16	1,83	0,43	25,53	12,49	1,84	0,42
Luwu	49,80	14,01	2,96	0,92	47,91	13,36	2,35	0,55
Tana Toraja	29,18	12,62	2,15	0,53	29,65	12,75	2,27	0,55
Luwu Utara	44,04	14,33	2,02	0,46	42,43	13,69	2,43	0,67
Luwu Timur	21,94	7,66	1,60	0,50	21,15	7,23	1,16	0,28
Toraja Utara	32,85	14,41	2,20	0,52	30,68	13,37	1,59	0,30
Makassar	68,19	4,59	0,64	0,13	66,22	4,41	1,11	0,38
Parepare	8,07	5,70	0,85	0,24	8,01	5,59	0,75	0,17
Palopo	15,44	8,78	1,75	0,60	14,27	7,94	1,14	0,26
<b>Sulsel</b>	<b>813,07</b>	<b>9,38</b>	<b>1,72</b>	<b>0,46</b>	<b>792,63</b>	<b>9,06</b>	<b>1,55</b>	<b>0,38</b>
<b>Nasional</b>	<b>27.771,22</b>	<b>10,64</b>	<b>1,83</b>	<b>0,48</b>	<b>25.949,80</b>	<b>9,82</b>	<b>1,71</b>	<b>0,44</b>

## Indikator Kemiskinan Menurut Provinsi, 2017-2018 (Periode September)

Provinsi	2017 (September)				2018 (September)			
	Jumlah (ribu)	%	P1	P2	Jumlah (ribu)	%	P1	P2
Aceh	829,80	15,92	2,92	0,78	831,50	15,68	2,80	0,72
Sumatera Utara	1.326,57	9,28	1,50	0,37	1.291,99	8,94	1,46	0,33
Sumatera Barat	359,99	6,75	0,99	0,23	353,24	6,55	0,96	0,21
Riau	496,39	7,41	0,96	0,19	494,26	7,21	1,05	0,24
Jambi	278,61	7,90	0,99	0,19	281,47	7,85	1,26	0,31
Sumatera Selatan	1.086,76	13,10	2,40	0,63	1.076,40	12,82	2,06	0,50
Bengkulu	302,62	15,59	2,76	0,71	303,55	15,41	2,35	0,51
Lampung	1.083,74	13,04	2,11	0,53	1.091,60	13,01	2,06	0,48
Kep. Bangka Belitung	76,20	5,30	0,57	0,11	69,93	4,77	0,73	0,15
Kep. Riau	128,43	6,13	1,18	0,31	125,36	5,83	0,59	0,11
Dki Jakarta	393,13	3,78	0,61	0,15	372,26	3,55	0,50	0,11
Jawa Barat	3.774,41	7,83	1,39	0,35	3.539,40	7,25	1,13	0,26
Jawa Tengah	4.197,49	12,23	2,12	0,55	3.867,42	11,19	1,63	0,34
Di Yogyakarta	466,33	12,36	2,09	0,46	450,25	11,81	1,65	0,35
Jawa Timur	4.405,27	11,20	2,09	0,56	4.292,15	10,85	2,07	0,56
Banten	699,83	5,59	0,78	0,16	668,74	5,25	0,91	0,25
Bali	176,48	4,14	0,55	0,12	168,34	3,91	0,52	0,11
Nusa Tenggara Barat	748,12	15,05	2,63	0,63	735,62	14,63	2,38	0,55
Nusa Tenggara Timur	1.134,74	21,38	4,16	1,17	1.134,11	21,03	4,55	1,44
Kalimantan Barat	388,81	7,86	1,02	0,21	369,73	7,37	1,21	0,28
Kalimantan Tengah	137,88	5,26	0,84	0,20	136,45	5,10	0,82	0,20
Kalimantan Selatan	194,56	4,70	0,74	0,17	195,01	4,65	0,75	0,18
Kalimantan Timur	218,67	6,08	0,87	0,19	222,39	6,06	0,76	0,15
Kalimantan Utara	48,56	6,96	1,32	0,31	49,59	6,86	0,91	0,17
Sulawesi Utara	194,85	7,90	1,30	0,30	189,05	7,59	1,31	0,30
Sulawesi Tengah	423,27	14,22	2,80	0,78	413,49	13,69	2,28	0,68
<b>Sulawesi Selatan</b>	<b>825,97</b>	<b>9,48</b>	<b>1,92</b>	<b>0,50</b>	<b>779,64</b>	<b>8,87</b>	<b>1,68</b>	<b>0,51</b>
Sulawesi Tenggara	313,16	11,97	2,09	0,52	301,85	11,32	2,09	0,55
Gorontalo	200,91	17,14	3,31	0,85	188,30	15,83	3,02	0,83
Sulawesi Barat	149,47	11,18	1,81	0,45	152,83	11,22	1,56	0,35
Maluku	320,42	18,29	3,41	0,89	317,84	17,85	3,31	0,92
Maluku Utara	78,28	6,44	0,81	0,15	81,93	6,62	1,25	0,39
Papua Barat	212,86	23,12	7,41	3,12	213,67	22,66	6,50	2,38
Papua	910,42	27,76	6,25	1,93	915,22	27,43	5,91	1,82
<b>Nasional</b>	<b>26.582,99</b>	<b>10,12</b>	<b>1,79</b>	<b>0,46</b>	<b>25.674,58</b>	<b>9,66</b>	<b>1,63</b>	<b>0,41</b>



## Gini Ratio Sulawesi Selatan Menurut Kabupaten/Kota, 2016-2018 (Maret)

Kabupaten/Kota	2016	2017	2018
Selayar	0,343	0,331	0,338
Bulukumba	0,378	0,324	0,354
Bantaeng	0,382	0,422	0,342
Jeneponto	0,364	0,331	0,309
Takalar	0,403	0,351	0,358
Gowa	0,407	0,395	0,384
Sinjai	0,429	0,376	0,369
Maros	0,410	0,368	0,337
Pangkep	0,417	0,368	0,321
Barru	0,361	0,389	0,379
Bone	0,391	0,386	0,412
Soppeng	0,399	0,359	0,359
Wajo	0,341	0,353	0,369
Sidrap	0,384	0,325	0,340
Pinrang	0,380	0,309	0,359
Enrekang	0,393	0,374	0,389
Luwu	0,359	0,395	0,362
Tator	0,314	0,318	0,369
Lutra	0,410	0,358	0,361
Lutim	0,434	0,411	0,398
Toraja utara	0,374	0,411	0,411
Makassar	0,397	0,396	0,383
Pare-pare	0,386	0,384	0,382
Palopo	0,374	0,341	0,338
<b>Sulsel</b>	<b>0,426</b>	<b>0,407</b>	<b>0,397</b>
<b>Nasional</b>	<b>0,397</b>	<b>0,393</b>	<b>0,389</b>

## Gini Ratio Menurut Provinsi, 2015-2018

Provinsi	Maret				September			
	2015	2016	2017	2018	2015	2016	2017	2018
Aceh	0,334	0,333	0,329	0,325	0,339	0,341	0,329	0,318
Sumatera Utara	0,336	0,319	0,315	0,318	0,326	0,312	0,335	0,311
Sumatera Barat	0,342	0,331	0,318	0,321	0,319	0,312	0,312	0,305
Riau	0,364	0,347	0,325	0,327	0,366	0,347	0,325	0,347
Jambi	0,361	0,349	0,335	0,334	0,344	0,346	0,334	0,335
Sumatera Selatan	0,360	0,348	0,361	0,358	0,334	0,362	0,365	0,341
Bengkulu	0,376	0,357	0,351	0,362	0,371	0,354	0,349	0,355
Lampung	0,376	0,364	0,334	0,346	0,352	0,358	0,333	0,326
Bangka Belitung	0,283	0,275	0,282	0,281	0,275	0,288	0,276	0,272
Kepulauan Riau	0,364	0,354	0,334	0,330	0,339	0,352	0,359	0,339
DKI Jakarta	0,431	0,411	0,413	0,394	0,421	0,397	0,409	0,390
Jawa Barat	0,415	0,413	0,403	0,407	0,426	0,402	0,393	0,405
Jawa Tengah	0,382	0,366	0,365	0,378	0,382	0,357	0,365	0,357
DI Yogyakarta	0,433	0,420	0,432	0,441	0,420	0,425	0,440	0,422
Jawa Timur	0,415	0,402	0,396	0,379	0,403	0,402	0,415	0,371
Banten	0,401	0,394	0,382	0,385	0,386	0,392	0,379	0,367
Bali	0,377	0,366	0,384	0,377	0,399	0,374	0,379	0,364
Nusa Tenggara Barat	0,368	0,359	0,371	0,372	0,360	0,365	0,378	0,391
Nusa Tenggara Timur	0,339	0,336	0,359	0,351	0,348	0,362	0,359	0,359
Kalimantan Barat	0,334	0,341	0,327	0,339	0,330	0,331	0,329	0,325
Kalimantan Tengah	0,326	0,330	0,343	0,342	0,300	0,347	0,327	0,344
Kalimantan Selatan	0,353	0,332	0,347	0,344	0,334	0,351	0,347	0,340
Kalimantan Timur	0,316	0,315	0,330	0,342	0,315	0,328	0,333	0,342
Kalimantan Utara	0,294	0,300	0,308	0,303	0,314	0,305	0,313	0,304
Sulawesi Utara	0,368	0,386	0,396	0,394	0,366	0,379	0,394	0,372
Sulawesi Tengah	0,374	0,362	0,355	0,346	0,370	0,347	0,345	0,317
<b>Sulawesi Selatan</b>	<b>0,424</b>	<b>0,426</b>	<b>0,407</b>	<b>0,397</b>	<b>0,404</b>	<b>0,400</b>	<b>0,429</b>	<b>0,388</b>
Sulawesi Tenggara	0,399	0,402	0,394	0,409	0,381	0,388	0,404	0,392
Gorontalo	0,420	0,419	0,430	0,403	0,401	0,410	0,405	0,417
Sulawesi Barat	0,363	0,364	0,354	0,370	0,362	0,371	0,339	0,366
Maluku	0,340	0,348	0,343	0,343	0,338	0,344	0,321	0,326
Maluku Utara	0,280	0,286	0,317	0,328	0,286	0,309	0,330	0,336
Papua Barat	0,440	0,373	0,390	0,394	0,428	0,401	0,387	0,391
Papua	0,421	0,390	0,397	0,384	0,392	0,399	0,398	0,398
<b>INDONESIA</b>	<b>0,408</b>	<b>0,397</b>	<b>0,393</b>	<b>0,389</b>	<b>0,402</b>	<b>0,394</b>	<b>0,391</b>	<b>0,384</b>

## Penduduk Berumur 15 Tahun ke Atas Menurut Kegiatan Provinsi Sulawesi Selatan, 2015-2018 (Periode Februari)

Kegiatan	2015	2016	2017	2018	
				Sulsel	Indonesia
<b>Angkatan Kerja</b>	<b>3.755.870</b>	<b>3.774.926</b>	<b>3.991.818</b>	<b>4.174.181</b>	<b>133,94<sup>*)</sup></b>
Bekerja	3.537.559	3.581.957	3.801.407	3.949.296	127,07 <sup>*)</sup>
(%)	(94,19)	(94,89)	(95,23)	(94,61)	(94,87)
Penganggur	218.311	192.969	190.441	224.885	6,87 <sup>*)</sup>
(%)	(5,81)	(5,11)	(4,77)	(5,39)	(5,13)
<b>Tingkat Partisipasi Angkatan Kerja (%)</b>	<b>62,20</b>	<b>61,64</b>	<b>64,28</b>	<b>66,36</b>	<b>69,20</b>
<b>Tingkat Pengangguran Terbuka (%)</b>	<b>5,81</b>	<b>5,11</b>	<b>4,77</b>	<b>5,39</b>	<b>5,13</b>

<sup>\*)</sup> dalam juta orang

## Penduduk Berumur 15 Tahun ke Atas Menurut Kegiatan Provinsi Sulawesi Selatan, 2015-2018 (Periode Agustus)

Kegiatan	2015	2016	2017	2018	
				Sulsel	Indonesia
<b>Angkatan Kerja</b>	<b>3.706.128</b>	<b>3.881.003</b>	<b>3.812.358</b>	<b>3.988.029</b>	<b>131,01<sup>*)</sup></b>
Bekerja	3.485.492	3.694.712	3.598.663	3.774.924	124,01 <sup>*)</sup>
(%)	(94,05)	(95,20)	(94,39)	(94,66)	(94,66)
Penganggur	220.636	186.291	213.695	213.105	7,00 <sup>*)</sup>
(%)	(5,95)	(4,80)	(5,61)	(5,34)	(5,34)
<b>Tingkat Partisipasi Angkatan Kerja (%)</b>	<b>60,94</b>	<b>62,92</b>	<b>60,98</b>	<b>63,02</b>	<b>67,26</b>
<b>Tingkat Pengangguran Terbuka (%)</b>	<b>5,95</b>	<b>4,80</b>	<b>5,61</b>	<b>5,34</b>	<b>5,34</b>

<sup>\*)</sup> dalam juta orang

**Tingkat Pengangguran Terbuka (TPT) Provinsi Sulawesi Selatan dan Indonesia, 2012-2018 (%)**

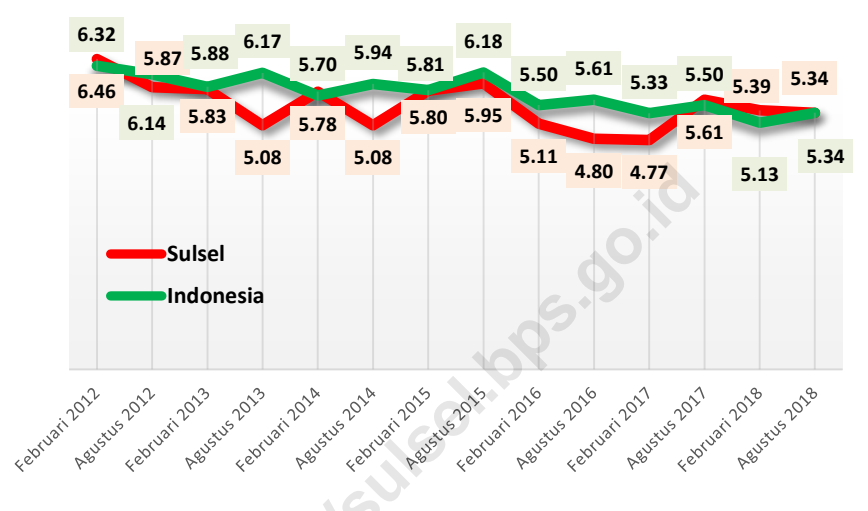

**Tingkat Partisipasi Angkatan Kerja (TPAK) Provinsi Sulawesi Selatan dan Indonesia, 2012-2018 (%)**

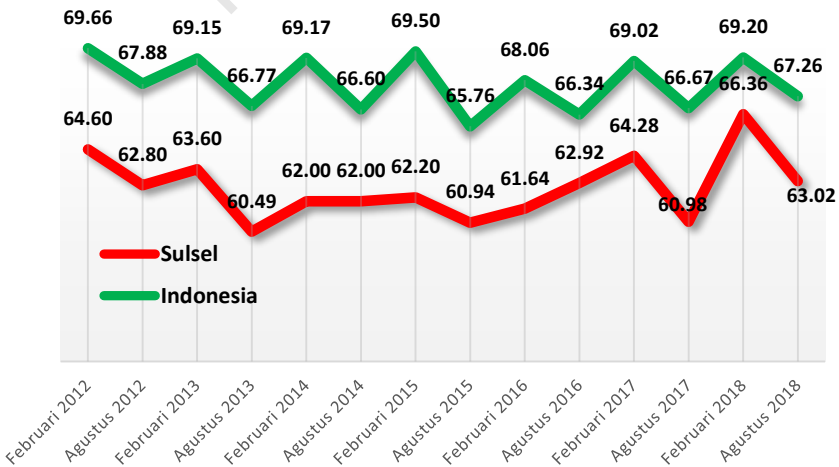

**Penduduk Berumur 15 Tahun ke Atas yang Bekerja di Sulawesi Selatan Selama Seminggu Yang Lalu Menurut Lapangan Pekerjaan Utama, 2017-2018**

Kegiatan	2017		2018		Indonesia
	Februari	Agustus	Februari	Agustus	Agustus 2018*)
Pertanian	1.544.614	1.391.639	1.617.680	1.426.501	35,70
Perdagangan	666.962	674.127	652.232	720.352	23,07
Industri	279.668	279.246	304.224	341.716	18,25
Adm. Pemerintah	239.782	206.819	262.878	207.003	4,68
Jasa Pendidikan	246.833	228.271	253.103	207.913	6,07
Konstruksi	245.679	232.673	236.673	254.738	8,30
Lainnya	577.869	585.888	622.506	616.701	27,94
<b>T o t a l</b>	<b>3.801.407</b>	<b>3.598.663</b>	<b>3.949.296</b>	<b>3.774.924</b>	<b>124,01</b>

\*) dalam juta orang

**Penduduk Berumur 15 Tahun ke Atas yang Bekerja di Sulawesi Selatan Selama Seminggu yang Lalu Menurut Status Pekerjaan Utama, 2017-2018**

Status Pekerjaan Utama	2017		2018		Indonesia
	Februari	Agustus	Februari	Agustus	Agustus 2018*
Berusaha Sendiri	641.464	771.130	729.088	780.326	23,62
Berusaha Dibantu BuruhTidak Tetap/ Tak Dibayar	883.564	712.661	851.601	742.346	19,55
Berusaha Dibantu Buruh Tetap/ Dibayar	134.529	126.342	131.787	134.168	4,29
Pekerja/Buruh /Karyawan	1.211.409	1.227.817	1.243.940	1.262.190	49,23
Pekerja Bebas	223.710	190.836	243.469	257.169	5,21
Pekerja Keluarga/ Tak Dibayar	706.731	569.877	749.411	598.725	22,11
<b>T o t a l</b>	<b>3.801.407</b>	<b>3.598.663</b>	<b>3.949.296</b>	<b>3.774.924</b>	<b>124,01</b>

\*) dalam juta orang

## Tingkat Partisipasi Angkatan Kerja (TPAK) dan Tingkat Pengangguran Terbuka Provinsi Sulawesi Selatan Menurut Kabupaten/Kota, 2014-2018 (Agustus)\*)

Kabupaten/ kota	TPAK (%)				TPT (%)			
	2014	2015	2017	2018	2014	2015	2017	2018
Selayar	60,6	67,64	60,20	66,16	2,1	0,90	2,34	1,88
Bulukumba	65,0	65,35	60,56	63,29	2,8	3,00	3,73	3,62
Bantaeng	71,9	72,83	77,70	71,44	2,4	4,07	5,23	3,69
Jeneponto	61,7	60,78	63,88	67,71	2,7	4,00	3,31	2,81
Takalar	62,9	57,56	64,37	65,39	2,7	4,04	4,93	3,88
Gowa	66,3	58,33	62,17	67,42	2,3	4,96	6,14	4,80
Sinjai	68,8	65,28	69,61	68,80	0,9	1,55	4,53	2,14
Maros	63,0	65,04	57,80	59,63	4,6	6,99	6,85	6,19
Pangkep	57,6	59,25	59,36	63,50	9,9	7,01	7,05	6,91
Barru	50,4	52,63	59,47	56,73	2,3	7,68	5,60	5,38
Bone	63,9	64,94	57,98	57,30	5,0	4,36	4,55	2,82
Soppeng	57,6	56,29	60,84	63,64	2,4	2,96	2,71	2,66
Wajo	55,6	57,24	58,84	59,12	4,9	5,39	3,06	3,79
Sidrap	54,0	53,27	49,17	56,22	6,2	6,97	3,17	4,70
Pinrang	60,1	56,30	58,35	59,14	2,8	4,85	4,41	3,04
Enrekang	68,2	68,10	70,35	67,25	1,4	1,33	1,87	1,66
Luwu	62,5	60,78	64,69	61,79	5,1	7,86	4,78	3,89
Tator	80,3	82,79	67,12	79,71	3,3	3,99	5,60	3,07
Lutra	66,7	65,81	69,21	63,90	1,8	2,60	3,31	3,87
Lutim	67,2	69,75	70,03	71,21	8,1	5,37	2,58	2,18
Toraja utara	69,8	67,56	65,33	71,86	3,7	3,11	4,24	2,88
Makassar	56,9	55,20	55,23	59,49	10,9	12,02	10,59	12,19
Pare-pare	60,6	60,25	66,65	64,09	7,1	8,48	6,47	6,81
Palopo	58,0	54,27	59,56	58,31	8,1	12,07	10,96	11,60
<b>Sulawesi Selatan</b>	<b>62,00</b>	<b>60,94</b>	<b>60,98</b>	<b>63,02</b>	<b>5,08</b>	<b>5,95</b>	<b>5,61</b>	<b>5,34</b>
<b>Indonesia</b>	<b>66,60</b>	<b>65,76</b>	<b>66,67</b>	<b>67,26</b>	<b>5,94</b>	<b>6,18</b>	<b>5,50</b>	<b>5,34</b>

\*) Tahun 2016 tidak tersedia untuk level Kabupaten/Kota

**Indikator Ketenagakerjaan Provinsi Sulawesi Selatan  
Menurut Kabupaten/Kota, 2018 (Agustus)**

Kabupaten/ Kota	Angkatan Kerja			TPAK (%)	TPT (%)
	Bekerja	Pengangguran	Total		
Selayar	62.548	1.201	63.749	66,16	1,88
Bulukumba	185.046	6.946	191.992	63,29	3,62
Bantaeng	93.252	3.574	96.826	71,44	3,69
Jeneponto	171.931	4.975	176.906	67,71	2,81
Takalar	136.274	5.497	141.771	65,39	3,88
Gowa	350.784	17.682	368.466	67,42	4,80
Sinjai	115.549	2.521	118.070	68,80	2,14
Maros	139.816	9.233	149.049	59,63	6,19
Pangkep	140.433	10.419	150.852	63,50	6,91
Barru	67.798	3.853	71.651	56,73	5,38
Bone	307.234	8.912	316.146	57,30	2,82
Soppeng	107.480	2.940	110.420	63,64	2,66
Wajo	172.382	6.782	179.164	59,12	3,79
Sidrap	118.164	5.826	123.990	56,22	4,70
Pinrang	152.277	4.770	157.047	59,14	3,04
Enrekang	91.526	1.545	93.071	67,25	1,66
Luwu	144.859	5.866	150.725	61,79	3,89
Tana Toraja	121.371	3.841	125.212	79,71	3,07
Luwu Utara	131.306	5.291	136.597	63,90	3,87
Luwu Timur	140.865	3.145	144.010	71,21	2,18
Toraja Utara	105.863	3.144	109.007	71,86	2,88
Makassar	589.221	81.823	671.044	59,49	12,19
Paperepare	61.911	4.524	66.435	64,09	6,81
Palopo	67.034	8.795	75.829	58,31	11,60
<b>Sulawesi Selatan</b>	<b>3.774.924</b>	<b>213.105</b>	<b>3.988.029</b>	<b>63,02</b>	<b>5,34</b>
<b>Indonesia</b>	<b>124,01<sup>*)</sup></b>	<b>7,04<sup>*)</sup></b>	<b>128,06<sup>*)</sup></b>	<b>67,26</b>	<b>5,34</b>

\*) dalam juta jiwa

**Tingkat Pengangguran Terbuka (TPT) Menurut Provinsi, 2016-2018**  
(periode Februari dan Agustus)

Provinsi	TPT (%)					
	2016		2017		2018	
	Feb	Agst	Feb	Agst	Feb	Agst
Aceh	8,13	7,57	7,39	6,57	6,55	5,36
Sumatera Utara	6,49	5,84	6,41	5,60	5,59	5,56
Sumatera Barat	5,81	5,09	5,80	5,58	5,55	5,55
Riau	5,94	7,43	5,76	6,22	5,72	6,20
Jambi	4,66	4,00	3,67	3,87	3,65	3,86
Sumatera Selatan	3,94	4,31	3,80	4,39	4,02	4,23
Bengkulu	3,84	3,30	2,81	3,74	2,70	3,51
Lampung	4,54	4,62	4,43	4,33	4,33	4,06
Kep. Bangka Belitung	6,17	2,60	4,46	3,78	3,61	3,65
Kepulauan Riau	9,03	7,69	6,44	7,16	6,43	7,12
DKI Jakarta	5,77	6,12	5,36	7,14	5,34	6,24
Jawa Barat	8,57	8,89	8,49	8,22	8,16	8,17
Jawa Tengah	4,20	4,63	4,15	4,57	4,23	4,51
DI Yogyakarta	2,81	2,72	2,84	3,02	3,06	3,35
Jawa Timur	4,14	4,21	4,10	4,00	3,85	3,99
Banten	7,95	8,92	7,75	9,28	7,77	8,52
Bali	2,12	1,89	1,28	1,48	0,86	1,37
NTB	3,66	3,94	3,86	3,32	3,38	3,72
NTT	3,59	3,25	3,21	3,27	2,98	3,01
Kalimantan Barat	4,58	4,23	4,22	4,36	4,15	4,26
Kalimantan Tengah	3,67	4,82	3,13	4,23	3,18	4,01
Kalimantan Selatan	3,63	5,45	3,53	4,77	3,86	4,50
Kalimantan Timur	8,86	7,95	8,55	6,91	6,90	6,60
Kalimantan Utara	3,92	5,23	5,17	5,54	4,68	5,22
Sulawesi Utara	7,82	6,18	6,12	7,18	6,09	6,86
Sulawesi Tengah	3,46	3,29	2,97	3,81	3,19	3,43
<b>Sulawesi Selatan</b>	<b>5,11</b>	<b>4,80</b>	<b>4,77</b>	<b>5,61</b>	<b>5,39</b>	<b>5,34</b>
Sulawesi Tenggara	3,78	2,72	3,14	3,30	2,79	3,26
Gorontalo	3,88	2,76	3,65	4,28	3,62	4,03
Sulawesi Barat	2,72	3,33	2,98	3,21	2,45	3,16
Maluku	6,98	7,05	7,77	9,29	7,38	7,27
Maluku Utara	3,43	4,01	4,82	5,33	4,65	4,77
Papua Barat	5,73	7,46	7,52	6,49	5,67	6,30
Papua	2,97	3,35	3,96	3,62	2,91	3,20
<b>Indonesia</b>	<b>5,50</b>	<b>5,61</b>	<b>5,33</b>	<b>5,50</b>	<b>5,13</b>	<b>5,34</b>



# Indeks Pembangunan Manusia

## Indeks Pembangunan Manusia (IPM) Provinsi Sulawesi Selatan Menurut Kabupaten/Kota, 2012-2017

Kabupaten/ Kota	2012	2013	2014	2015	2016	2017	Rank IPM 2017	Laju IPM 2016- 2017 (%)	Rank Laju IPM 2016- 2017
Kep. Selayar	62,87	63,16	63,66	64,32	64,95	65,39	22	0,68	16
Bulukumba	63,82	64,27	65,24	65,58	66,46	67,08	17	0,93	6
Bantaeng	63,99	64,88	65,77	66,20	66,59	67,27	15	1,02	3
Jenepono	59,62	60,55	61,45	61,61	61,81	62,67	24	1,39	1
Takalar	61,66	62,58	63,53	64,07	64,96	65,48	21	0,80	10
Gowa	64,65	65,45	66,12	66,87	67,70	68,33	12	0,93	7
Sinjai	62,74	63,47	63,83	64,48	65,36	65,80	20	0,67	17
Maros	65,50	66,06	66,65	67,13	67,76	68,42	10	0,97	5
Pangkep	64,30	65,24	66,16	66,65	66,86	67,25	16	0,58	20
Barru	66,07	67,02	67,94	68,64	69,07	69,56	8	0,71	14
Bone	60,77	61,40	62,09	63,11	63,86	64,16	23	0,47	21
Soppeng	64,05	64,43	64,74	65,33	65,95	66,67	19	1,09	2
Wajo	64,88	65,79	66,49	66,90	67,52	68,18	13	0,98	4
Sidrap	66,19	67,15	68,14	69,00	69,39	69,84	7	0,65	18
Pinrang	67,64	68,14	68,92	69,24	69,42	69,90	6	0,69	15
Enrekang	67,74	68,39	69,37	70,03	70,79	71,44	5	0,92	8
Luwu	65,43	66,39	67,34	68,11	68,71	69,02	9	0,45	22
Tana Toraja	63,96	64,55	65,08	65,75	66,25	66,82	18	0,86	9
Luwu Utara	65,99	66,40	66,90	67,44	67,81	68,35	11	0,80	11
Luwu Timur	69,34	69,53	69,75	70,43	70,95	71,46	4	0,72	13
Toraja Utara	64,89	65,65	66,15	66,76	67,49	67,90	14	0,61	19
Kota Makassar	78,47	78,98	79,35	79,94	80,53	81,13	1	0,75	12
Kota Parepare	74,67	75,10	75,66	76,31	76,48	76,68	3	0,26	24
Kota Palopo	74,54	75,02	75,65	76,27	76,45	76,71	2	0,34	23
<b>Sulawesi Selatan</b>	<b>67,26</b>	<b>67,92</b>	<b>68,49</b>	<b>69,15</b>	<b>69,76</b>	<b>70,34</b>	<b>14</b>	<b>0,83</b>	<b>20</b>
<b>Nasional</b>	<b>67,70</b>	<b>68,31</b>	<b>68,90</b>	<b>69,55</b>	<b>70,18</b>	<b>70,81</b>		<b>0,90</b>	

## IPM Sulawesi Selatan Menurut Komponen dan Kabupaten/Kota, 2016 dan 2017

Kab/Kota	Umur Harapan Hidup (tahun)		Harapan Lama Sekolah (tahun)		Rata-rata Lama Sekolah (tahun)		Pengeluaran per Kapita Disesuaikan (ribu rupiah ppp)	
	2016	2017	2016	2017	2016	2017	2016	2017
Selayar	67,76	67,82	12,44	12,45	7,17	7,18	8.123	8.436
Bulukumba	66,84	66,96	12,64	12,65	6,86	7,16	10.040	10.217
Bantaeng	69,84	69,90	11,88	11,99	6,17	6,45	10.596	10.751
Jeneponto	65,57	65,65	11,77	11,93	5,65	5,98	8.559	8.747
Takalar	66,29	66,38	12,00	12,21	6,64	6,77	9.759	9.845
Gowa	69,92	69,95	13,03	13,04	7,52	7,74	8.717	9.009
Sinjai	66,54	66,61	12,83	12,84	7,06	7,28	8.706	8.816
Maros	68,58	68,60	12,96	12,97	7,20	7,42	9.758	10.121
Pangkep	65,77	65,86	12,39	12,40	7,33	7,48	10.670	10.837
Barru	68,16	68,30	13,54	13,55	7,61	7,85	10.155	10.285
Bone	66,12	66,22	12,42	12,43	6,76	6,77	8.275	8.470
Soppeng	68,62	68,72	12,20	12,33	7,06	7,42	8.965	9.035
Wajo	66,38	66,52	13,08	13,09	6,38	6,78	11.681	11.770
Sidrap	68,69	68,82	12,89	12,90	7,33	7,52	11.368	11.523
Pinrang	68,55	68,68	13,18	13,19	7,48	7,54	10.899	11.279
Enrekang	70,34	70,38	13,65	13,66	8,06	8,43	10.188	10.359
Luwu	69,52	69,60	13,27	13,28	7,75	7,89	9.301	9.381
Tana Toraja	72,48	72,56	13,24	13,25	7,92	7,93	6.509	6.801
Luwu Utara	67,50	67,61	12,33	12,38	7,39	7,52	10.786	11.101
Luwu Timur	69,71	69,79	12,78	12,79	7,88	8,20	11.960	12.030
Toraja Utara	72,87	72,94	13,33	13,34	7,72	7,73	7.228	7.457
Kota Makassar	71,49	71,51	14,80	15,18	11,07	11,08	16.013	16.367
Kota Pare Pare	70,64	70,69	14,45	14,46	10,02	10,09	12.966	13.078
Kota Palopo	70,25	70,30	15,03	15,05	10,26	10,33	12.156	12.319
<b>Sulsel</b>	<b>69,82</b>	<b>69,84</b>	<b>13,16</b>	<b>13,28</b>	<b>7,75</b>	<b>7,95</b>	<b>10.281</b>	<b>10.489</b>
<b>Nasional</b>	<b>70,90</b>	<b>71,06</b>	<b>12,72</b>	<b>12,85</b>	<b>7,95</b>	<b>8,10</b>	<b>10.420</b>	<b>10.664</b>

## Indeks Pembangunan Manusia (IPM) Indonesia Menurut Provinsi, 2012-2017

Provinsi	Tahun						Rank IPM 2017	Laju IPM 2016-2017 (%)	Rank Laju IPM 2016-2017
	2012	2013	2014	2015	2016	2017			
NAD	67,81	68,3	68,81	69,45	70,00	70,60	11	0,86	18
Sumatera Utara	67,74	68,36	68,87	69,51	70,00	70,57	12	0,81	22
Sumatera Barat	68,36	68,91	69,36	69,98	70,73	71,24	9	0,72	26
Riau	69,15	69,91	70,33	70,84	71,20	71,79	6	0,83	21
Jambi	66,94	67,76	68,24	68,89	69,62	69,99	16	0,53	34
Sumatera Selatan	65,79	66,16	66,75	67,46	68,24	68,86	23	0,91	11
Bengkulu	66,61	67,5	68,06	68,59	69,33	69,95	18	0,89	12
Lampung	64,87	65,73	66,42	66,95	67,65	68,25	24	0,89	13
Kep. Bangka Belitung	67,21	67,92	68,27	69,05	69,55	69,99	16	0,63	30
Kepulauan Riau	72,36	73,02	73,4	73,75	73,99	74,45	4	0,62	31
DKI Jakarta	77,53	78,08	78,39	78,99	79,60	80,06	1	0,58	32
Jawa Barat	67,32	68,25	68,8	69,5	70,05	70,69	10	0,91	10
Jawa Tengah	67,21	68,02	68,78	69,49	69,98	70,52	13	0,77	24
D I Yogyakarta	76,15	76,44	76,81	77,59	78,38	78,89	2	0,65	28
Jawa Timur	66,74	67,55	68,14	68,95	69,74	70,27	15	0,76	25
Banten	68,92	69,47	69,89	70,27	70,96	71,42	8	0,65	29
Bali	71,62	72,09	72,48	73,27	73,65	74,30	5	0,88	14
Nusa Tenggara Barat	62,98	63,76	64,31	65,19	65,81	66,58	29	1,17	3
Nusa Tenggara Timur	60,81	61,68	62,26	62,67	63,13	63,73	32	0,95	7
Kalimantan Barat	63,41	64,3	64,89	65,59	65,88	66,26	30	0,58	33
Kalimantan Tengah	66,66	67,41	67,77	68,53	69,13	69,79	21	0,95	6
Kalimantan Selatan	66,68	67,17	67,63	68,38	69,05	69,65	22	0,87	16
Kalimantan Timur	72,62	73,21	73,82	74,17	74,59	75,12	3	0,71	27
Kalimantan Utara	-	67,99	68,64	68,76	69,20	69,84	20	0,92	9
Sulawesi Utara	69,04	69,49	69,96	70,39	71,05	71,66	7	0,86	17
Sulawesi Tengah	65,00	65,79	66,43	66,76	67,47	68,11	26	0,95	8
<b>Sulawesi Selatan</b>	<b>67,26</b>	<b>67,92</b>	<b>68,49</b>	<b>69,15</b>	<b>69,76</b>	<b>70,34</b>	<b>14</b>	<b>0,83</b>	<b>20</b>
Sulawesi Tenggara	67,07	67,55	68,07	68,75	69,31	69,86	19	0,79	23
Gorontalo	64,16	64,7	65,17	65,86	66,29	67,01	28	1,09	5
Sulawesi Barat	61,01	61,53	62,24	62,96	63,60	64,30	31	1,10	4
Maluku	65,43	66,09	66,74	67,05	67,60	68,19	25	0,87	15
Maluku Utara	63,93	64,78	65,18	65,91	66,63	67,20	27	0,86	19
Papua Barat	60,3	60,91	61,28	61,73	62,21	62,99	33	1,25	2
Papua	55,55	56,25	56,75	57,25	58,05	59,09	34	1,79	1
<b>INDONESIA</b>	<b>67,70</b>	<b>68,31</b>	<b>68,90</b>	<b>69,55</b>	<b>70,18</b>	<b>70,81</b>		<b>0,90</b>	

**Indeks Pembangunan Manusia (IPM) Indonesia  
Menurut Provinsi dan Komponennya, 2016 dan 2017**

Provinsi	Umur Harapan Hidup (tahun)		Harapan Lama Sekolah (tahun)		Rata-rata Lama Sekolah (tahun)		Pengeluaran per Kapita Disesuaikan (ribu rupiah ppp)	
	2016	2017	2016	2017	2016	2017	2016	2017
NAD	69,51	69,52	13,89	14,13	8,86	8,98	8.768	8.957
Sumatera Utara	68,33	68,37	13,00	13,10	9,12	9,25	9.744	10.036
Sumatera Barat	68,73	68,78	13,79	13,94	8,59	8,72	10.126	10.306
Riau	70,97	70,99	12,86	13,03	8,59	8,76	10.465	10.677
Jambi	70,71	70,76	12,72	12,87	8,07	8,15	9.795	9.880
Sumatera Selatan	69,16	69,18	12,23	12,35	7,83	7,99	9.935	10.220
Bengkulu	68,56	68,59	13,38	13,57	8,37	8,47	9.492	9.778
Lampung	69,94	69,95	12,35	12,46	7,63	7,79	9.156	9.413
Kep. Babel	69,92	69,95	11,71	11,83	7,62	7,78	11.960	12.066
Kepulauan Riau	69,45	69,48	12,66	12,81	9,67	9,79	13.359	13.566
DKI Jakarta	72,49	72,55	12,73	12,86	10,88	11,02	17.468	17.707
Jawa Barat	72,44	72,47	12,30	12,42	7,95	8,14	10.035	10.285
Jawa Tengah	74,02	74,08	12,45	12,57	7,15	7,27	10.153	10.377
D I Yogyakarta	74,71	74,74	15,23	15,42	9,12	9,19	13.229	13.521
Jawa Timur	70,74	70,80	12,98	13,09	7,23	7,34	10.715	10.973
Banten	69,46	69,49	12,70	12,78	8,37	8,53	11.469	11.659
Bali	71,41	71,46	13,04	13,21	8,36	8,55	13.279	13.573
NTB	65,48	65,55	13,16	13,46	6,79	6,90	9.575	9.877
NTT	66,04	66,07	12,97	13,07	7,02	7,15	7.122	7.350
Kalimantan Barat	69,90	69,92	12,37	12,50	6,98	7,05	8.348	8.472
Kalimantan Tengah	69,57	69,59	12,33	12,45	8,13	8,29	10.155	10.492
Kalimantan Selatan	67,92	68,02	12,29	12,46	7,89	7,99	11.307	11.600
Kalimantan Timur	73,68	73,70	13,35	13,49	9,24	9,36	11.355	11.612
Kalimantan Utara	72,43	72,47	12,59	12,79	8,49	8,62	8.434	8.643
Sulawesi Utara	71,02	71,04	12,55	12,66	8,96	9,14	10.148	10.422
Sulawesi Tengah	67,31	67,32	12,92	13,04	8,12	8,29	9.034	9.311
<b>Sulawesi Selatan</b>	<b>69,82</b>	<b>69,84</b>	<b>13,16</b>	<b>13,28</b>	<b>7,75</b>	<b>7,95</b>	<b>10.281</b>	<b>10.489</b>
Sulawesi Tenggara	70,46	70,47	13,24	13,36	8,32	8,46	8.871	9.094
Gorontalo	67,13	67,14	12,88	13,01	7,12	7,28	9.175	9.532
Sulawesi Barat	64,31	64,34	12,34	12,48	7,14	7,31	8.450	8.736
Maluku	65,35	65,40	13,73	13,91	9,27	9,38	8.215	8.433
Maluku Utara	67,51	67,54	13,45	13,56	8,52	8,61	7.545	7.792
Papua Barat	65,30	65,32	12,26	12,47	7,06	7,15	7.175	7.493
Papua	65,12	65,14	10,23	10,54	6,15	6,27	6.637	6.996
<b>Indonesia</b>	<b>70,90</b>	<b>71,06</b>	<b>12,72</b>	<b>12,85</b>	<b>7,95</b>	<b>8,10</b>	<b>10.420</b>	<b>10.664</b>

**Indeks Pembangunan Gender (IPG) Provinsi Sulawesi Selatan  
Menurut Kabupaten/Kota, 2012-2017\*)**

Kabupaten/ Kota	2012	2013	2014	2015	2017		
					IPM laki-laki	IPM Perempuan	IPG
Kep. Selayar	90,76	91,16	91,37	91,82	70,66	64,28	90,97
Bulukumba	92,62	94,46	95,74	96,08	69,41	67,02	96,56
Bantaeng	96,56	96,62	96,86	96,38	68,44	65,21	95,28
Jeneponto	88,35	88,85	90,16	90,17	67,47	61,36	90,94
Takalar	84,06	85,57	86,91	87,37	70,09	60,81	86,76
Gowa	84,36	85,24	87,85	87,92	72,84	63,87	87,69
Sinjai	98,48	98,51	98,52	98,61	66,93	65,60	98,01
Maros	87,72	88,21	88,61	88,84	73,21	65,09	88,91
Pangkep	88,58	89,45	89,74	89,75	72,16	64,41	89,26
Barru	95,09	95,11	95,36	95,02	72,34	69,09	95,51
Bone	89,90	90,71	91,37	91,93	67,85	62,86	92,65
Soppeng	98,89	98,90	98,96	98,42	68,12	66,37	97,43
Wajo	88,07	88,28	88,86	89,10	72,89	65,53	89,90
Sidrap	90,27	90,46	91,50	91,51	73,71	67,97	92,21
Pinrang	92,82	93,11	94,89	94,73	72,22	68,93	95,44
Enrekang	97,09	98,00	98,08	97,95	71,99	70,64	98,12
Luwu	91,56	91,69	91,88	91,89	72,32	66,91	92,52
Tana Toraja	85,79	85,98	86,38	86,57	72,01	62,78	87,18
Luwu Utara	87,98	88,21	88,55	88,68	71,99	63,98	88,87
Luwu Timur	88,01	88,61	89,02	89,31	76,03	68,04	89,49
Toraja Utara	84,56	84,61	85,04	85,61	72,30	62,20	86,03
Kota Makassar	93,33	93,40	93,58	93,96	83,28	78,87	94,70
Kota Pare Pare	96,69	97,05	97,27	97,29	78,19	76,21	97,47
Kota Palopo	95,48	95,66	96,81	97,20	78,17	76,27	97,57
<b>Sulawesi Selatan</b>	<b>91,96</b>	<b>92,34</b>	<b>92,60</b>	<b>92,92</b>	<b>74,21</b>	<b>68,90</b>	<b>92,84</b>
<b>Nasional</b>	<b>90,07</b>	<b>90,19</b>	<b>90,34</b>	<b>91,03</b>	<b>74,85</b>	<b>68,08</b>	<b>90,96</b>

\*) Tahun 2016 tidak tersedia untuk level Kabupaten/Kota

**Indeks Pemberdayaan Gender (IDG) Provinsi Sulawesi Selatan  
Menurut Kabupaten/Kota, 2014-2017\*)**

Kabupaten/ Kota	2014	2015	2017			IDG
			Keterlibatan perempuan di Parlemen (%)	Perempuan sbg Tenaga Profesional (%)	Sumbangan Pendapatan Perempuan (%)	
Kep. Selayar	59,67	62,75	16,00	54,69	31,56	64,74
Bulukumba	66,15	63,74	17,50	56,04	33,43	67,16
Bantaeng	78,41	79,24	32,00	63,56	36,58	77,74
Jeneponto	65,86	67,39	20,00	55,72	30,94	67,93
Takalar	62,75	68,87	26,67	66,86	27,76	66,60
Gowa	67,37	67,99	17,78	48,36	32,70	69,01
Sinjai	70,44	69,69	26,67	56,18	32,67	72,56
Maros	61,62	64,55	20,00	48,54	26,17	65,16
Pangkep	57,00	57,28	8,57	58,08	31,49	56,96
Barru	64,35	64,62	24,00	65,19	25,47	63,54
Bone	62,18	62,49	13,33	56,82	31,91	62,75
Soppeng	63,37	65,76	20,00	50,79	33,39	69,35
Wajo	59,98	59,72	17,50	62,28	26,28	60,62
Sidrap	48,43	49,16	2,86	44,99	28,99	49,02
Pinrang	59,00	59,02	7,50	50,62	34,51	59,61
Enrekang	57,89	58,59	6,67	58,33	36,30	58,68
Luwu	60,72	62,47	8,57	50,24	36,44	61,61
Tana Toraja	72,56	73,38	20,00	55,58	40,55	73,99
Luwu Utara	43,92	43,74	5,71	56,83	19,71	44,98
Luwu Timur	45,04	45,72	3,33	50,86	22,62	45,96
Toraja Utara	58,03	57,80	5,71	54,99	33,69	56,04
Kota Makasar	68,63	69,21	16,00	41,60	34,62	68,73
Kota Pare Pare	61,22	61,86	12,00	59,48	31,56	61,56
Kota Palopo	69,67	70,91	20,00	58,31	34,17	70,85
<b>Sulawesi Selatan</b>	<b>66,76</b>	<b>67,98</b>	<b>21,18</b>	<b>51,62</b>	<b>31,63</b>	<b>70,57</b>
<b>Nasional</b>	<b>70,68</b>	<b>70,83</b>	<b>17,32</b>	<b>46,31</b>	<b>36,62</b>	<b>71,74</b>

\*) Tahun 2016 tidak tersedia untuk level Kabupaten/Kota

<https://sulsesel.bps.go.id>

Halaman ini sengaja dikosongkan

---

# Ekonomi & Perdagangan

Pertumbuhan Ekonomi Sulawesi Selatan, 2014-2018 (persen)

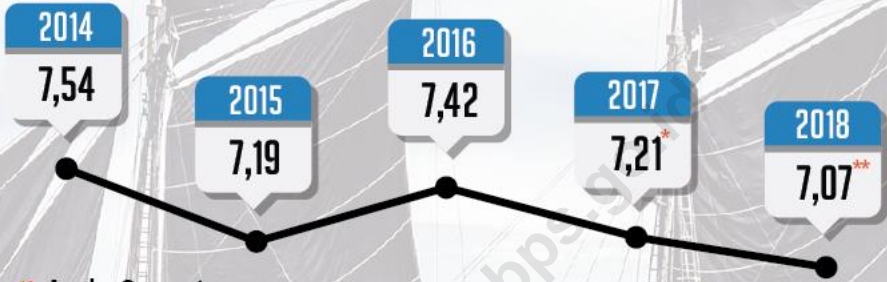

\*] Angka Sementara  
\*\*] Angka Sangat Sementara



Pertumbuhan Ekonomi Menurut Lapangan Usaha (persen)

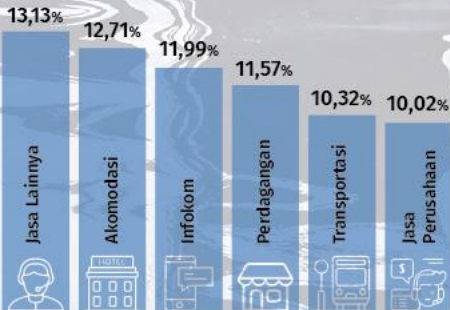

Pertumbuhan Ekonomi Menurut Pengeluaran (persen)

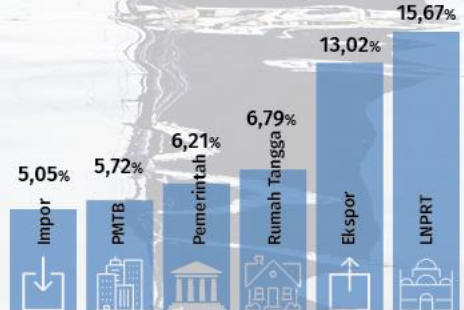



<https://sulsesel.bps.go.id>

Halaman ini sengaja dikosongkan

---

**PDRB, Pertumbuhan Ekonomi, dan Distribusinya Menurut Lapangan Usaha Tahun Dasar 2010 Provinsi Sulawesi Selatan, 2018<sup>\*)</sup>**

Lapangan Usaha	PDRB (Miliar Rp)		Laju Pertumbuhan Ekonomi (%)	Distribusi (%)
	ADHB	ADHK		
1. Pertanian, Kehutanan, dan Perikanan	104.013,04	64,847,40	5,32	22,50
2. Pertambangan dan Penggalian	22.698,25	16,778,09	1,05	4,91
3. Industri Pengolahan	59.445,26	40,778,01	0,94	12,86
4. Pengadaan Listrik . Gas dan Produksi Es	300,09	292,44	7,26	0,06
5. Pengadaan Air. Pengelolaan Sampah dan Daur Ulang	467,20	366,97	6,51	0,10
6. Konstruksi	62.598,69	37,872,19	8,60	13,54
7. Perdagangan Besar dan Eceran. Reparasi Mobil dan Sepeda Motor	66.440,94	47,132,15	11,57	14,37
8. Transportasi dan Pergudangan;	19.757,15	11,777,68	10,32	4,27
9. Penyediaan Akomodasi dan Makan Minum	6.532,74	4,612,02	12,71	1,41
10. Informasi dan Komunikasi	22.779,85	21,028,66	11,99	4,93
11. Jasa Keuangan dan Asuransi	17.281,91	10,754,89	4,67	3,74
12. Real Estate	17.144,39	10,695,90	4,63	3,71
13. Jasa Perusahaan	2.106,30	1,363,67	10,02	0,46
14. Administrasi Pemerintahan. Pertahanan dan Jaminan Sosial Wajib	20.654,25	13,114,34	9,96	4,47
15. Jasa Pendidikan	24.425,95	17,217,12	9,77	5,28
16. Jasa Kesehatan dan Kegiatan Sosial	9.187,58	6,208,38	8,59	1,99
17. Jasa Lainnya	6.508,35	4,366,71	13,13	1,41
<b>PDRB</b>	<b>462.341,96</b>	<b>309.243,63</b>	<b>7,07</b>	<b>100,00</b>
<b>PDB Indonesia</b>	<b>14.837,4<sup>*)</sup></b>	<b>10.425,3<sup>**)</sup></b>	<b>5,17</b>	

\*) Angka Sangat Sementara

\*\*) dalam triliun rupiah

Catatan : PDRB ini menggunakan tahun dasar 2010 berbasis SNA 2008

**PDRB Sulawesi Selatan Menurut Lapangan Usaha Atas Dasar Harga Berlaku dan Harga Konstan 2010 (miliar rupiah) dan Laju Pertumbuhannya (%), Triwulan IV-2018\*)**

Lapangan Usaha	ADHB		ADHK		Laju Pertumbuhan	
	Trw III-2018	Trw IV-2018	Trw III-2018	Trw IV-2018	q to q	y on y
Pertanian.						
1 Kehutanan. dan Perikanan	29.125,52	22.153,66	18.360,98	13.940,66	(24,07)	3,13
2 Pertambangan dan Penggalian	5.872,79	5.657,41	4.218,92	4.266,42	1,13	1,21
3 Industri Pengolahan	14.990,72	15.836,53	10.287,74	10.808,20	5,06	1,70
4 Pengadaan Listrik. Gas	78,19	80,54	75,70	78,43	3,61	9,51
5 Pengadaan Air	118,32	115,95	92,54	90,33	(2,39)	3,29
6 Konstruksi	16.429,32	17.291,12	9.835,18	10.069,15	2,38	9,31
7 Perdagangan Besar dan Eceran. dan Reparasi Mobil dan Sepeda Motor	17.841,33	16.914,11	12.668,78	11.861,28	(6,37)	8,13
8 Transportasi dan Pergudangan	5.226,08	5.078,14	3.097,38	2.962,75	(4,35)	5,68
9 Akomodasi dan Makan Minum	1.684,74	1.701,23	1.186,81	1.194,43	0,64	10,15
10 Informasi dan Komunikasi	5.906,18	6.076,05	5.406,40	5.573,74	3,10	13,42
11 Jasa Keuangan	4.292,20	4.301,72	2.646,23	2.637,83	(0,32)	(1,62)
12 Real Estate	4.338,17	4.428,48	2.702,83	2.745,98	1,60	5,54
13 Jasa Perusahaan	538,74	554,41	346,64	356,41	2,82	10,54
14 Administrasi Pemerintahan. Pertahanan dan Jaminan Sosial Wajib	5.342,47	5.583,21	3.386,58	3.485,13	2,91	14,73
15 Jasa Pendidikan	6.314,80	6.701,52	4.426,63	4.690,68	5,97	12,85
16 Jasa Kesehatan dan Kegiatan Sosial	2.356,04	2.385,90	1.587,88	1.595,30	0,47	5,13
17 Jasa lainnya	1.651,63	1.791,53	1.099,80	1.185,62	7,80	17,16
<b>PDRB</b>	<b>122.107,25</b>	<b>116.651,50</b>	<b>81.427,03</b>	<b>77.542,33</b>	<b>(4,77)</b>	<b>6,47</b>
<b>PDB Indonesia</b>	<b>3.841,8**)</b>	<b>3.798,7**)</b>	<b>2.684,2**)</b>	<b>2.638,9**)</b>	<b>(1,69)</b>	<b>5,18</b>

\*) Angka Sangat Sementara

\*\*\*) dalam triliun rupiah

Catatan : PDRB ini menggunakan tahun dasar 2010 berbasis SNA 2008

**PDRB. Pertumbuhan Ekonomi, dan Distribusinya Menurut Pengeluaran  
Tahun Dasar 2010 Provinsi Sulawesi Selatan, 2018<sup>\*)</sup>**

	Lapangan Usaha	PDRB (Miliar Rp)		Laju Pertumbuhan Ekonomi (%)	Distribusi (%)
		ADHB	ADHK		
1	Pengeluaran Konsumsi Rumahtangga	251.147,50	160.726,18	6,79	54,32
2	Pengeluaran Konsumsi LNPRT	6.145,46	3.764,85	15,67	1,33
3	Pengeluaran Konsumsi Pemerintah	44.827,51	27.346,39	6,21	9,70
4	Pembentukan Modal Tetap Domestik Bruto	171.943,70	118.819,80	5,72	37,19
5	Perubahan Inventori	1.539,20	866,77	-	0,33
6	Ekspor Barang dan Jasa	74.324,29	45.652,34	13,02	16,08
7	Dikurangi Impor Barang dan Jasa	87.585,71	47.932,70	5,05	18,94
	<b>PDRB</b>	<b>462.341,96</b>	<b>309.243,63</b>	<b>7,07</b>	<b>100,00</b>
	<b>PDB Indonesia</b>	<b>14.837,4<sup>**)</sup></b>	<b>10.425,3<sup>**)</sup></b>	<b>5,17</b>	

\*) Angka Sangat Sementara

\*\*) dalam triliun rupiah

**PDRB Sulawesi Selatan Menurut Pengeluaran Atas Dasar Harga Berlaku dan Harga Konstan 2010 (miliar rupiah) dan Laju Pertumbuhannya (%), Triwulan IV-2018<sup>\*)</sup>**

Lapangan Usaha	ADHB		ADHK		Laju Pertumbuhan		
	Trw III-2018	Trw IV-2018	Trw III-2018	Trw IV-2018	q to q	y on y	
1	Pengeluaran Konsumsi Rumahtangga	64.083,15	65.145,82	40.611,67	41.222,67	1,50	7,04
2	Pengeluaran Konsumsi LNPRT	1.443,01	1.545,14	874,23	935,34	6,99	11,74
3	Pengeluaran Konsumsi Pemerintah	11.433,01	16.118,62	6.890,26	9.665,14	40,27	4,45
4	Pembentukan Modal Tetap Domestik Bruto	43.749,31	45.746,84	30.037,97	30.846,70	2,69	4,18
5	Perubahan Inventori	7,73	(1.131,97)	4,34	(634,32)	(14,70)	7,53
6	Ekspor Barang dan Jasa	20.283,44	20.066,05	12.214,27	12.292,46	0,64	31,59
7	Dikurangi Impor Barang dan Jasa	18.892,40	30.838,99	9.205,71	16.785,65	82,34	18,79
	<b>PDRB</b>	<b>122.107,25</b>	<b>116.651,50</b>	<b>81.427,03</b>	<b>77.542,33</b>	<b>(4,77)</b>	<b>6,47</b>
	<b>PDB Indonesia</b>	<b>3.841,8<sup>**)</sup></b>	<b>3.798,7<sup>**)</sup></b>	<b>2.684,2<sup>**)</sup></b>	<b>2.638,9<sup>**)</sup></b>	<b>(1,69)</b>	<b>5,18</b>

\*) Angka Sangat Sementara

\*\*) dalam triliun rupiah

Catatan : PDRB ini menggunakan tahun dasar 2010 berbasis SNA 2008

### PDRB Perkapita (Atas Dasar Harga Berlaku) Sulawesi Selatan, 2014-2018

Uraian	2014	2015	2016	2017**)	2018**)
<b>Sulawesi Selatan</b>					
- Nilai (Juta rupiah)	35,34	39,95	43,86	47,93	52,85
- Nilai (US\$)	2.997,75	2.982,86	3.296,04	3.582,42	3.711,76
<b>Indonesia</b>					
- Nilai (Juta rupiah)	41,92	45,12	47,96	51,89	56,00
- Nilai (US\$)	3.531,5	3.372,9	3.603,6	3.876,3	3.927,0

\*) Angka Sementara

\*\*\*) Angka Sangat Sementara

### Pertumbuhan Ekonomi (%) Sulawesi Selatan dan Indonesia, 2011-2018

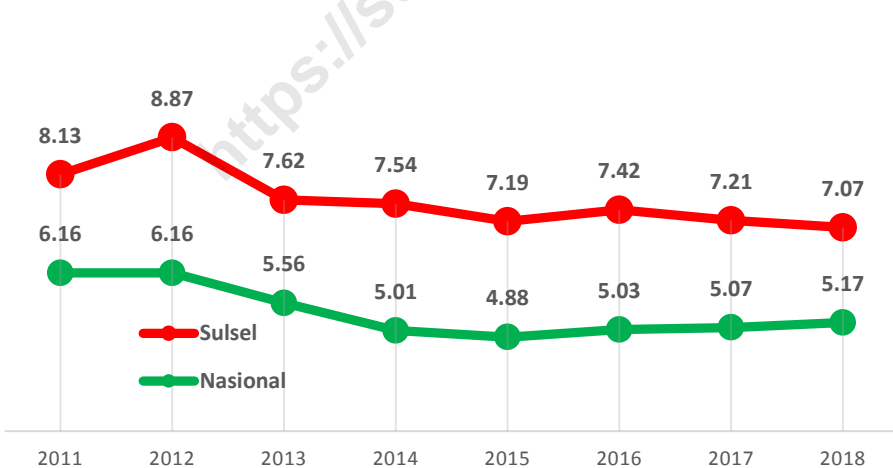

**PDRB Sulawesi Selatan Menurut Kabupaten/Kota Atas Dasar Harga Berlaku dan Konstan 2010, Tahun 2016-2017 (miliar rupiah)**

No	Kabupaten /Kota	Atas Dasar Harga Berlaku		Atas Dasar Harga Konstan	
		2016 <sup>*)</sup>	2017 <sup>**)</sup>	2016 <sup>*)</sup>	2017 <sup>**)</sup>
1	Kep. Selayar	4.685,89	5.276,74	2.924,72	3.147,39
2	Bulukumba	10.820,01	12.174,86	7.234,36	7.734,71
3	Bantaeng	6.283,51	6.951,08	4.374,25	4.694,36
4	Jeneponto	7.872,79	8.645,02	5.511,79	5.967,18
5	Takalar	7.756,66	8.576,54	5.405,32	5.804,57
6	Gowa	15.524,36	17.271,38	11.169,73	11.977,30
7	Sinjai	8.305,89	9.189,91	5.799,31	6.218,72
8	Maros	17.869,50	19.451,38	11.954,00	12.768,32
9	Pangkep	20.562,66	22.309,72	14.477,29	15.433,50
10	Barru	5.462,42	5.970,10	3.916,34	4.169,98
11	Bone	26.301,04	29.405,40	17.498,18	18.974,05
12	Soppeng	7.920,14	8.947,11	5.549,50	6.012,11
13	Wajo	16.544,74	17.897,72	11.622,81	12.229,04
14	Sidrap	10.770,43	11.955,38	7.182,79	7.693,46
15	Pinrang	14.736,96	16.411,36	10.397,72	11.213,63
16	Enrekang	5.901,17	6.412,46	3.900,20	4.168,97
17	Luwu	11.860,66	13.041,82	8.023,37	8.567,87
18	Tana Toraja	5.479,20	6.084,15	3.667,58	3.942,60
19	Luwu Utara	9.790,45	10.800,79	6.580,97	7.081,17
20	Luwu Timur	19.073,33	20.250,36	14.862,31	15.318,72
21	Toraja Utara	6.815,67	7.788,79	4.086,75	4.422,65
22	Makassar	128.431,59	143.128,68	95.960,51	103.857,09
23	Pare-Pare	5.543,15	6.111,15	4.107,81	4.394,80
24	Palopo	5.906,48	6.550,69	4.428,50	4.746,94
	<b>Sulawesi Selatan</b>	<b>377.108,91</b>	<b>415.744,89</b>	<b>269.401,31</b>	<b>288.814,17</b>

\*) Angka Sementara untuk Kabupaten/Kota; Angka Tetap untuk Provinsi

\*\*) Angka Sangat Sementara untuk Kabupaten/Kota; Angka Sementara untuk Provinsi

**Laju Pertumbuhan Ekonomi Menurut Kabupaten/Kota  
Di Provinsi Sulawesi Selatan Atas Dasar Harga Konstan, 2012-2017 (Persen)**

No	Kabupaten /Kota	Pertumbuhan per Tahun					
		2012	2013	2014	2015	2016 <sup>*)</sup>	2017 <sup>**)</sup>
1	Kep. Selayar	7,88	8,18	9,01	8,83	7,35	7,61
2	Bulukumba	9,65	7,77	8,54	5,62	6,79	6,92
3	Bantaeng	9,67	9,00	8,33	6,64	7,39	7,32
4	Jeneponto	7,55	6,64	7,93	6,54	8,37	8,26
5	Takalar	6,58	8,80	9,76	8,42	9,61	7,39
6	Gowa	8,15	9,42	7,17	6,79	7,61	7,23
7	Sinjai	7,32	7,79	6,98	7,55	7,09	7,23
8	Maros	11,14	6,28	4,73	8,44	9,50	6,81
9	Pangkep	8,26	9,33	10,41	7,63	8,31	6,60
10	Barru	8,39	7,87	7,35	6,32	6,01	6,48
11	Bone	8,21	6,30	9,53	8,30	9,01	8,43
12	Soppeng	6,93	7,23	6,89	5,11	8,14	8,34
13	Wajo	6,50	6,92	9,67	7,06	4,98	5,22
14	Sidrap	8,93	6,93	7,87	8,03	8,81	7,11
15	Pinrang	8,51	7,27	8,11	8,24	7,44	7,85
16	Enrekang	7,30	5,84	5,99	6,91	7,64	6,89
17	Luwu	7,00	7,74	8,81	7,26	7,88	6,79
18	Tana Toraja	8,58	7,19	6,80	6,85	7,32	7,50
19	Luwu Utara	6,81	7,39	8,82	6,67	7,49	7,60
20	Luwu Timur	5,62	6,30	8,10	6,42	1,58	3,07
21	Toraja Utara	9,45	9,70	7,64	7,76	8,04	8,22
22	Makassar	9,64	8,55	7,39	7,55	8,03	8,23
23	Pare-Pare	8,80	7,95	6,33	6,30	6,87	6,99
24	Palopo	7,00	8,02	7,05	6,47	6,95	7,19
	<b>Sulawesi Selatan</b>	<b>8,87</b>	<b>7,62</b>	<b>7,54</b>	<b>7,19</b>	<b>7,42</b>	<b>7,21</b>

\*) Angka Sementara untuk Kabupaten/Kota; Angka Tetap untuk Provinsi

\*\*\*) Angka Sangat Sementara untuk Kabupaten/Kota; Angka Sementara untuk Provinsi

**Peranan PDRB Menurut Kabupaten/Kota Atas Dasar Harga Berlaku,  
2010 dan 2017 (Persen)**

No.	Kabupaten/Kota	Peranan/Share		Rank Share	
		2010	2017 <sup>**)</sup>	2010	2017 <sup>**)</sup>
1	Kep. Selayar	1,05	1,25	24	24
2	Bulukumba	2,76	2,89	10	10
3	Bantaeng	1,57	1,65	18	18
4	Jeneponto	2,07	2,06	15	15
5	Takalar	1,93	2,04	16	16
6	Gowa	4,15	4,11	7	7
7	Sinjai	2,20	2,18	13	13
8	Maros	4,26	4,62	6	5
9	Pangkep	5,04	5,30	4	3
10	Barru	1,49	1,42	21	23
11	Bone	6,44	6,99	3	2
12	Soppeng	2,16	2,13	14	14
13	Wajo	4,38	4,26	5	6
14	Sidrap	2,58	2,84	11	11
15	Pinrang	3,84	3,90	8	8
16	Enrekang	1,52	1,52	20	20
17	Luwu	2,98	3,10	9	9
18	Tana Toraja	1,39	1,45	23	22
19	Luwu Utara	2,48	2,57	12	12
20	Luwu Timur	6,89	4,81	2	4
21	Toraja Utara	1,46	1,85	22	17
22	Makassar	34,10	34,03	1	1
23	Pare-Pare	1,55	1,45	19	21
24	Palopo	1,70	1,56	17	19
<b>Sulawesi Selatan</b>		<b>100,00</b>	<b>100,00</b>		

\*\*) Angka Sangat Sementara



**PDRB Perkapita Menurut Kabupaten/Kota Atas Dasar Harga Berlaku, 2012-2017**  
(Juta Rupiah)

No	Kabupaten /Kota	PDRB Perkapita					
		2012	2013	2014	2015	2016 <sup>*)</sup>	2017 <sup>**)</sup>
1	Kep. Selayar	19,62	22,64	27,14	31,86	35,61	39,67
2	Bulukumba	15,53	17,75	20,54	23,31	26,18	29,29
3	Bantaeng	21,28	24,03	27,23	30,42	34,05	37,46
4	Jeneponto	13,54	15,01	17,42	19,69	22,00	24,03
5	Takalar	15,75	17,83	20,73	23,78	26,75	29,27
6	Gowa	13,74	15,39	16,98	19,03	21,11	23,08
7	Sinjai	21,13	23,85	27,42	31,57	34,65	38,10
8	Maros	31,79	36,07	40,11	45,94	52,11	56,16
9	Pangkep	37,51	43,39	49,86	56,94	62,94	67,65
10	Barru	19,97	22,64	26,03	28,87	31,78	34,56
11	Bone	20,33	22,79	26,90	31,36	35,21	39,15
12	Soppeng	21,15	23,95	27,35	30,27	35,00	39,51
13	Wajo	26,12	29,77	34,84	38,45	41,94	45,24
14	Sidrap	21,83	24,48	28,08	32,12	36,76	40,37
15	Pinrang	24,39	27,38	31,22	35,83	39,87	44,09
16	Enrekang	17,77	20,98	23,37	26,20	29,27	31,54
17	Luwu	19,67	22,34	25,98	29,59	33,57	36,60
18	Tana Toraja	14,38	16,28	18,79	21,43	23,80	26,28
19	Luwu Utara	18,89	21,32	25,30	28,73	32,06	35,07
20	Luwu Timur	59,47	63,35	70,63	69,73	67,68	70,34
21	Toraja Utara	16,06	19,02	22,46	26,10	30,03	34,10
22	Makassar	56,24	62,75	70,24	78,94	87,39	96,12
23	Pare-Pare	26,25	29,15	32,39	36,50	39,47	43,01
24	Palopo	23,57	26,00	28,80	31,68	34,16	37,03
	<b>Sulawesi Selatan</b>	<b>27,67</b>	<b>31,03</b>	<b>35,34</b>	<b>39,95</b>	<b>43,86</b>	<b>47,93</b>

\*) Angka Sementara untuk Kabupaten/Kota; Angka Tetap untuk Provinsi

\*\*\*) Angka Sangat Sementara untuk Kabupaten/Kota; Angka Sementara untuk Provinsi

**PDRB Seri 2010, Pertumbuhan Ekonomi, Distribusi, dan PDRB Perkapita  
Menurut Provinsi, 2018**

Provinsi	PDRB (Miliar Rp)		Laju Pertumbuhan Ekonomi (%)	Distribusi (%)	PDRB Perkapita (Juta Rp)
	ADHB	ADHK			
Aceh	155.912,32	126.824,49	4,61	1,04	29,73
Sumatra Utara	741.192,69	512.765,63	5,18	4,95	51,20
Sumatra Barat	230.528,81	163.995,27	5,14	1,54	42,60
Riau	755.274,28	482.087,22	2,34	5,04	112,43
Jambi	208.378,56	142.995,28	4,71	1,39	59,08
Sumatra Selatan	419.723,11	298.569,36	6,04	2,80	50,02
Bengkulu	66.412,89	44.171,16	4,99	0,44	34,08
Lampung	333.681,43	232.214,28	5,25	2,23	39,83
Kep. Bangka Belitung	73.069,31	52.212,09	4,45	0,49	51,02
Kepulauan Riau	249.076,91	173.689,13	4,56	1,66	114,53
<b>Sumatera</b>	<b>3.233.250,32</b>	<b>2.229.523,88</b>	<b>4,54</b>	<b>21,58</b>	<b>56,03</b>
DKI Jakarta	2.599.173,75	1.736.195,62	6,17	17,34	249,25
Jawa Barat	1.962.231,58	1.419.689,12	5,64	13,09	40,48
Jawa Tengah	1.268.700,96	941.283,28	5,32	8,47	36,93
DI Yogyakarta	129.877,46	98.026,56	6,20	0,87	34,01
Jawa Timur	2.189.783,69	1.563.756,37	5,50	14,61	55,41
Banten	614.906,61	433.884,32	5,81	4,10	49,07
<b>Jawa</b>	<b>8.764.674,06</b>	<b>6.192.835,26</b>	<b>5,72</b>	<b>58,49</b>	<b>58,77</b>
Bali	234.430,72	154.150,98	6,35	1,56	54,40
Nusa Tenggara Barat	123.871,68	90.323,42	-4,56	0,83	24,40
Nusa Tenggara Timur	99.087,25	65.941,41	5,13	0,66	18,49
<b>Bali &amp; Nusa Tenggara</b>	<b>457.389,66</b>	<b>310.415,81</b>	<b>2,68</b>	<b>3,05</b>	<b>31,02</b>
Kalimantan Barat	194.032,85	130.584,09	5,06	1,29	38,92
Kalimantan Tengah	138.740,72	94.595,74	5,64	0,93	53,10
Kalimantan Selatan	171.935,75	128.106,38	5,13	1,15	41,31
Kalimantan Timur	632.532,13	461.931,79	2,03	4,26	178,55
Kalimantan Utara	86.058,87	57.825,84	6,04	0,57	126,04
<b>Kalimantan</b>	<b>1.223.300,33</b>	<b>873.043,84</b>	<b>3,57</b>	<b>8,20</b>	<b>76,73</b>
Sulawesi Utara	119.543,61	84.258,69	6,01	0,80	48,31
Sulawesi Tengah	150.636,32	103.617,69	6,30	1,01	50,18
<b>Sulawesi Selatan</b>	<b>462.341,95</b>	<b>309.243,63</b>	<b>7,07</b>	<b>3,09</b>	<b>52,85</b>
Sulawesi Tenggara	118.092,65	88.328,52	6,42	0,79	45,01
Gorontalo	37.736,27	26.722,59	6,51	0,25	32,36
Sulawesi Barat	43.545,47	31.176,59	6,23	0,29	32,49
<b>Sulawesi</b>	<b>931.896,29</b>	<b>643.347,71</b>	<b>6,65</b>	<b>6,22</b>	<b>48,15</b>
Maluku	43.064,61	29.465,36	5,94	0,29	24,62
Maluku Utara	36.497,64	25.050,12	7,92	0,24	29,95
Papua Barat	79.644,47	60.453,56	6,24	0,53	84,60
Papua	210.659,81	159.728,92	7,33	1,41	63,83
<b>Maluku &amp; Papua</b>	<b>369.866,54</b>	<b>274.697,97</b>	<b>5,28</b>	<b>2,47</b>	<b>51,30</b>
<b>Indonesia (PDB)</b>	<b>14.837,4**)</b>	<b>10.425,3**)</b>	<b>5,17</b>		<b>56,00</b>

\*) Triliun Rupiah

# Inflasi

## Indeks Harga Konsumen dan Inflasi Bulanan Sulawesi Selatan dan Indonesia, 2017-2018 (2012=100)

Bulan	IHK				Inflasi <i>M to M</i> <sup>1)</sup>			
	2017		2018		2017		2018	
	Sulsel	Indo.	Sulsel	Indo.	Sulsel	Indo.	Sulsel	Indo.
Jan	127,12	127,94	132,35	132,10	1,12	0,97	0,81	0,62
Feb	128,08	128,24	132,66	132,32	0,75	0,23	0,23	0,17
Mar	127,84	128,22	132,57	132,58	-0,18	-0,02	-0,06	0,20
Apr	128,26	128,33	132,81	132,71	0,33	0,09	0,18	0,10
Mei	127,95	128,83	133,29	132,99	-0,24	0,39	0,37	0,21
Jun	129,20	129,72	134,55	133,77	0,97	0,69	0,94	0,59
Jul	130,40	130,00	135,30	134,14	0,93	0,22	0,56	0,28
Agt	130,07	129,91	135,16	134,07	-0,26	-0,07	-0,10	-0,05
Sep	129,98	130,08	134,00	133,83	-0,07	0,13	-0,86	-0,18
Okt	129,58	130,09	134,36	134,20	-0,31	0,01	0,27	0,28
Nov	129,94	130,35	134,73	134,56	0,28	0,20	0,28	0,27
Des	131,29	131,28	135,89	135,39	1,04	0,71	0,86	0,62

## Inflasi Tahun Kalender dan Year on Year Sulawesi Selatan dan Indonesia, 2017-2018 (2012=100)

Bulan	Inflasi Tahun Kalender <sup>2)</sup>				Inflasi Year on Year <sup>3)</sup>			
	2017		2018		2017		2018	
	Sulsel	Indo.	Sulsel	Indo.	Sulsel	Indo.	Sulsel	Indo.
Jan	1,12	0,97	0,81	0,62	2,83	3,49	4,11	3,25
Feb	1,88	1,21	1,04	0,79	3,69	3,83	3,57	3,18
Mar	1,69	1,19	0,98	0,99	3,42	3,61	3,70	3,40
Apr	2,03	1,28	1,16	1,09	4,16	4,17	3,54	3,41
Mei	1,78	1,67	1,52	1,30	3,95	4,33	4,17	3,23
Jun	2,77	2,38	2,48	1,90	4,49	4,37	4,14	3,12
Jul	3,73	2,60	3,05	2,18	4,38	3,88	3,75	3,18
Agt	3,46	2,53	2,95	2,13	4,58	3,82	3,92	3,20
Sep	3,39	2,66	2,06	1,94	4,17	3,72	3,09	2,88
Okt	3,08	2,67	2,34	2,22	3,85	3,58	3,69	3,16
Nov	3,37	2,87	2,62	2,50	3,68	3,30	3,68	3,23
Des	4,44	3,61	3,50	3,13	4,44	3,61	3,50	3,13

<sup>1)</sup> Persentase perubahan IHK bulan n terhadap IHK bulan n-1

<sup>2)</sup> Persentase perubahan IHK bulan n terhadap IHK bulan Desember tahun sebelumnya

<sup>3)</sup> Persentase perubahan IHK bulan n terhadap IHK bulan n tahun sebelumnya

**Indeks Harga Konsumen Sulawesi Selatan Menurut Kelompok Pengeluaran.  
2018 (2012=100)**

Kelompok Pengeluaran	Juli 2018	Agustus 2018	September 2018	Oktober 2018	November 2018	Desember 2018
<b>U m u m</b>	<b>135,30</b>	<b>135,16</b>	<b>134,00</b>	<b>134,36</b>	<b>134,73</b>	<b>135,89</b>
1. Bahan Makanan	161,66	160,08	155,17	154,67	154,60	157,15
2. Makanan Jadi. minuman. Rokok. dan Tembakau	132,83	133,04	133,18	133,30	133,39	133,56
3. Perumahan. Air. Listrik. Gas. dan Bahan Bakar	131,68	131,89	131,98	132,12	132,31	132,49
4. Sandang	128,08	127,82	128,03	128,85	129,07	128,89
5. Kesehatan	123,68	123,92	123,99	124,55	124,92	125,08
6. Pendidikan. Rekreasi. dan Olahraga	114,55	114,70	114,73	114,94	115,06	115,11
7. Transpor. Komunikasi. dan Jasa Keuangan	126,20	126,83	125,91	127,56	129,06	132,00

**Perbandingan Indeks Harga Konsumen dan Inflasi Desember 2018  
Antar Kota di Pulau Sulawesi (2012=100)**

K o t a	IHK		Inflasi <i>M to M</i>	Inflasi Tahun Kalender	Inflasi <i>Year on Year</i>
	Nov 2018	Des 2018			
1. Manado	132,61	133,64	0,78	3,83	3,83
2. Palu	139,61	141,15	1,10	6,46	6,46
3. Bulukumba	140,99	141,56	0,40	3,85	3,85
4. Watampone	132,60	132,88	0,21	4,69	4,69
5. Makassar	135,44	136,70	0,93	3,48	3,48
6. Parepare	127,53	128,76	0,96	1,96	1,96
7. Palopo	133,15	134,06	0,68	4,19	4,19
8. Kendari	128,59	128,48	(0,09)	2,55	2,55
9. Bau-Bau	134,44	136,61	1,61	2,92	2,92
10. Gorontalo	129,06	129,80	0,57	2,15	2,15
11. Mamuju	132,01	132,62	0,46	1,80	1,80

## Perkembangan Nilai Ekspor Sulawesi Selatan Menurut Komoditas. 2015-2018\*)

Kelompok Komoditas (HS)	Nilai FOB (Juta US\$)			
	2015	2016	2017	2018
Nikel (75)	789,75	584,14	629,33	776,90
Biji-Bijian Berminyak. tan. obat (12)	106,09	85,23	98,16	115,11
Garam. belerang dan kapur (25)	15,07	17,65	32,16	55,03
Ikan dan Udang (03)	82,13	108,91	68,52	36,48
Gandum-gandum (10)	0,88	1,28	0,01	17,81
Lak. Getah dan Damar (13)	11,47	10,21	7,86	31,26
Kayu dan Barang dari Kayu (44)	36,70	20,36	31,83	28,04
Kakao (18)	199,18	159,56	53,41	37,32
Ampas/Sisa Industri Makanan (23)	17,14	19,27	15,71	18,66
Buah-buahan (8)	42,81	57,83	30,60	10,89
<b>Total 10 kelompok komoditas</b>	<b>1.301,22</b>	<b>1.064,44</b>	<b>967,59</b>	<b>1.127,49</b>
<b>Lainnya</b>	<b>107,88</b>	<b>90,19</b>	<b>53,21</b>	<b>36,85</b>
<b>Total Ekspor Sulawesi Selatan</b>	<b>1.409,10</b>	<b>1.154,63</b>	<b>1.020,80</b>	<b>1.164,35</b>
<b>Total Ekspor Indonesia</b>	<b>150.366,29</b>	<b>145.186,21</b>	<b>168.728,6</b>	<b>180.059,2</b>

\*) Nilai ekspor yang dikirim melalui pelabuhan Sulawesi Selatan

## Perkembangan Nilai Ekspor Sulawesi Selatan Menurut Negara Tujuan, 2015-2018\*)

Negara Tujuan (Kode)	Nilai FOB (Juta US\$)			
	2015	2016	2017	2018
Jepang (111)	844,83	629,65	665,77	809,97
Tiongkok (116)	124,37	108,13	123,10	176,66
Filipina (123)	29,81	8,81	8,73	27,84
Australia (311)	8,15	9,89	10,64	26,09
Vietnam (131)	16,85	29,43	24,82	20,06
Amerika Serikat (411)	105,91	118,98	71,72	27,52
Korea Selatan (114)	23,10	19,87	16,56	17,87
Bangladesh (135)	0,41	2,91	1,58	9,09
Malaysia (124)	122,68	101,56	44,55	23,10
Timor Leste (391)	7,67	8,45	9,02	7,38
<b>Total 10 Negara Tujuan</b>	<b>1.283,78</b>	<b>1.037,68</b>	<b>976,49</b>	<b>1.145,58</b>
<b>Lainnya</b>	<b>125,32</b>	<b>116,95</b>	<b>44,31</b>	<b>18,77</b>
<b>Total Ekspor Sulawesi Selatan</b>	<b>1.409,10</b>	<b>1.154,63</b>	<b>1.020,80</b>	<b>1.164,35</b>
<b>Total Ekspor Indonesia</b>	<b>150.366,29</b>	<b>145.186,21</b>	<b>168.728,6</b>	<b>180.059,2</b>

\*) Nilai ekspor yang dikirim melalui pelabuhan Sulawesi Selatan

## Perkembangan Nilai Impor Sulawesi Selatan Menurut Komoditas, 2015-2018

Kelompok Komoditas (HS)	Nilai CIF (Juta US\$)			
	2015	2016	2017	2018
Bahan Bakar Mineral (27)	177,00	113,66	228,71	461,92
Gandum-gandum (10)	185,88	143,73	144,24	131,32
Gula dan Kembang Gula (17)	0,93	1,68	104,25	139,69
Mesin/Peralatan Listrik (85)	41,14	57,90	130,02	88,87
Ampas/ Sisa Industri Makanan (23)	74,63	68,14	75,30	103,10
Mesin/Pesawat Mekanik (84)	140,64	190,94	132,43	62,90
Kapal Laut (89)	17,30	58,52	18,71	47,18
Produk Keramik (69)	10,54	12,86	18,54	19,18
Pupuk (31)	26,72	13,35	24,73	28,69
Besi dan Baja (72)	15,9	12,30	8,10	13,37
<b>Total Impor 10 Kelompok Komoditas</b>	<b>690,68</b>	<b>673,08</b>	<b>885,04</b>	<b>1.096,22</b>
<b>Lainnya</b>	<b>252,99</b>	<b>170,66</b>	<b>158,19</b>	<b>87,57</b>
<b>Total Impor Sulawesi Selatan</b>	<b>943,67</b>	<b>843,74</b>	<b>1.043,23</b>	<b>1.183,79</b>
<b>Total Impor Indonesia</b>	<b>142.694,80</b>	<b>135.652,82</b>	<b>156.893,0</b>	<b>188.625,6</b>

## Perkembangan Ekspor dan Impor Provinsi Sulawesi Selatan dan Indonesia, 2015-2018 (Juta US\$)

Uraian	2015	2016	2017	2018
<b>Sulawesi Selatan</b>				
A. Ekspor	1.409,10	1.154,63	1.020,80	1.164,35
B. Impor	943,67	843,74	1.043,22	1.183,79
<b>Neraca Perdagangan (A-B)</b>	<b>465,43</b>	<b>310,89</b>	<b>-22,42</b>	<b>-19,44</b>
<b>Kenaikan Ekspor (%)</b>	<b>-19,38</b>	<b>-18,06</b>	<b>-11,59</b>	<b>14,06</b>
<b>Kenaikan Impor (%)</b>	<b>12,85</b>	<b>-10,59</b>	<b>23,64</b>	<b>13,47</b>
<b>Indonesia</b>				
A, Ekspor	150.366,29	145.186,21	168.728,6	180.059,2
B, Impor	142.694,80	135.652,82	156.893,0	188.625,6
<b>Neraca Perdagangan (A-B)</b>	<b>7.671,49</b>	<b>9.533,39</b>	<b>11.835,60</b>	<b>-8.566,4</b>
<b>Kenaikan Ekspor (%)</b>	<b>-14,71</b>	<b>-3,44</b>	<b>16,22</b>	<b>6,72</b>
<b>Kenaikan Impor (%)</b>	<b>-19,91</b>	<b>-4,93</b>	<b>15,66</b>	<b>20,23</b>

## Pariwisata

### Perkembangan Jumlah Wisatawan Mancanegara (Wisman) melalui Pintu Masuk Makassar menurut Kebangsaan, 2018 (Orang)

Kebangsaan	2018					
	Jul	Agt	Sep	Okt	Nov	Des
1, Singapura	48	81	45	60	52	
2, Malaysia	709	971	755	737	894	
3, Jepang	13	25	21	13	4	
4, Korea Selatan	17	9	3	5	1	
5, Taiwan	2	7	7	1	1	
6, Tiongkok	30	24	17	11	24	
7, India	7	15	10	14	4	
8, Philipina	3	11	3	6	8	
9, Hongkong	12	8	3	2	2	
10, Thailand	55	11	12	4	15	
11, Australia	35	23	10	3	14	
12, AmerikaSerikat	19	20	15	31	37	
13, Inggris	40	35	14	17	7	
14, Belanda	124	44	58	30	16	
15, Jerman	80	62	107	43	29	
16, Perancis	152	130	110	100	17	
17, Rusia	2	1	0	1	0	
18, Saudi Arabia	16	3	1	0	0	
19, Mesir	6	1	0	0	1	
20, Uni Emirat Arab	0	0	0	0	0	
21, Bahrain	0	0	0	0	0	
22, Lainnya	196	145	90	109	45	
<b>Jumlah</b>	<b>1.566</b>	<b>1.626</b>	<b>1.281</b>	<b>1.187</b>	<b>1.171</b>	<b>1.406</b>
<b>Indonesia*)</b>	<b>1.540.549</b>	<b>1.511.342</b>	<b>1.351.675</b>	<b>1.292.118</b>	<b>1.157.483</b>	<b>1.405.536</b>

\*) melalui semua pintu masuk Indonesia

**Perkembangan TPK Hotel Berbintang Menurut Klasifikasi Bintang  
di Sulawesi Selatan, 2018 (persen)**

No,	Klasifikasi	2018					
		Jul	Agt	Sep	Okt	Nov	Des
1,	Bintang 1	39,86	33,62	29,65	32,80	35,20	37,82
2,	Bintang 2	48,00	54,74	51,29	49,74	54,54	52,00
3,	Bintang 3	51,94	48,77	52,06	47,11	56,64	51,20
4,	Bintang 4	60,07	63,92	51,48	62,28	63,85	57,86
5,	Bintang 5	66,40	41,33	51,96	69,51	56,08	55,50
<b>Seluruh Bintang</b>		<b>50,96</b>	<b>54,42</b>	<b>51,96</b>	<b>52,68</b>	<b>56,55</b>	<b>52,68</b>
<b>Indonesia</b>		<b>58,95</b>	<b>60,01</b>	<b>58,95</b>	<b>58,84</b>	<b>60,19</b>	<b>59,75</b>

**Perkembangan Rata-rata Lama Tamu Menginap pada Hotel Berbintang  
di Sulawesi Selatan, 2018 (hari)**

No,	Klasifikasi	2018					
		Jul	Agt	Sep	Okt	Nov	Des
1,	Bintang 1	1,84	1,98	1,78	1,56	2,06	1,91
2,	Bintang 2	1,67	1,75	1,64	1,66	1,57	1,51
3,	Bintang 3	1,93	2,04	1,98	2,00	1,91	1,75
4,	Bintang 4	1,80	2,16	1,94	2,06	1,96	1,69
5,	Bintang 5	1,54	1,41	1,57	1,50	1,51	1,25
<b>Seluruh Bintang</b>		<b>2,23</b>	<b>1,76</b>	<b>1,84</b>	<b>1,83</b>	<b>1,81</b>	<b>1,60</b>

**Perkembangan Penumpang Angkutan Udara di Bandara Internasional  
Sultan Hasanuddin, 2018 (orang)**

Klasifikasi	2018					
	Jul	Agst	Sept	Okt	Nov	Des
<b>KEDATANGAN</b>	<b>583.095</b>	<b>542.147</b>	<b>544.861</b>	<b>561.695</b>	<b>512.556</b>	<b>523.548</b>
Domestik	578.723	535.650	527.226	555.778	500.306	513.494
Internasional	4.372	6.497	17.635	5.917	12.250	10.054
<b>KEBERANGKATAN</b>	<b>443.018</b>	<b>373.793</b>	<b>368.706</b>	<b>384.751</b>	<b>350.181</b>	<b>330.686</b>
Domestik	431.176	361.565	364.526	376.134	338.317	320.828
Internasional	11.842	12.228	4.180	8.617	11.864	9.858
<b>TRANSIT</b>	<b>295.259</b>	<b>267.992</b>	<b>258.163</b>	<b>262.020</b>	<b>239.089</b>	<b>233.439</b>
Domestik	295.259	267.992	258.163	262.020	239.062	233.246
Internasional	0	0	0	0	27	193



**Perkembangan Jumlah Penumpang dan Barang Angkutan Laut  
di Pelabuhan Makassar, 2018**

Uraian	2018					
	Jul	Ags	Sep	Okt	Nov	Des
<b>Jumlah Penumpang Dalam Negeri (orang)</b>	<b>83.144</b>	<b>45.706</b>	<b>46.768</b>	<b>39.421</b>	<b>42.973</b>	<b>67.542</b>
Debarkasi/Turun	44.199	23.506	23.384	20.233	22.530	34.099
Embarkasi/Naik	38.945	22.200	23.384	19.188	20.443	33.443
<b>Jumlah Penumpang Luar Negeri (Orang)</b>	<b>0</b>	<b>0</b>	<b>0</b>	<b>0</b>	<b>0</b>	<b>0</b>
Debarkasi / Turun	0	0	0	0	0	0
Embarkasi / Naik	0	0	0	0	0	0
<b>Jumlah Barang Perdagangan Dalam Negeri (Termasuk Barang Dalam Peti Kemas) (ton)</b>	<b>946.031</b>	<b>841.057</b>	<b>1.024.261</b>	<b>917.952</b>	<b>841.227</b>	<b>673.865</b>
Bongkar	562.121	467.407	579.927	518.520	498.739	386.669
Muat	383.910	373.650	444.334	399.432	342.488	287.196

Nilai Tukar Petani Sulawesi Selatan dan Indonesia, 2017 dan 2018 (2012=100)

Bulan	2017		2018	
	Sulawesi Selatan	Indonesia	Sulawesi Selatan	Indonesia
Januari	102,16	100,91	101,52	102,92
Februari	101,41	100,33	101,10	102,33
Maret	100,74	99,95	101,33	101,94
April	100,11	100,01	101,91	101,61
Mei	100,41	100,15	103,31	101,99
Juni	100,54	100,53	103,14	102,04
Juli	100,18	100,65	102,15	101,66
Agustus	100,72	101,60	101,97	102,56
September	100,02	102,22	102,08	103,17
Oktober	100,76	102,78	102,30	103,02
November	101,48	103,07	103,32	103,12
Desember	101,71	103,06	103,31	103,16

Nilai Tukar Petani per Subsektor Sulawesi Selatan, 2018

Subsektor	Jul 2018	Agt 2018	Sep 2018	Okt 2018	Nov 2018	Des 2018
<b>1, Tanaman Pangan</b>						
a, Indeks yang Diterima (It)	133,62	134,23	135,26	137,37	139,61	140,02
b, Indeks yang Dibayar (Ib)	137,01	137,01	136,65	136,44	136,45	136,94
c, Nilai Tukar Petani (NTP-P)	97,53	97,97	98,98	100,68	102,31	102,25
<b>2, Hortikultura</b>						
a, Indeks yang Diterima (It)	144,58	144,00	141,65	142,37	142,04	142,46
b, Indeks yang Dibayar (Ib)	134,04	134,00	133,80	133,71	133,85	134,22
c, Nilai Tukar Petani (NTP-H)	107,86	107,46	105,86	106,48	106,12	106,14
<b>3, Tanaman Perkebunan Rakyat</b>						
a, Indeks yang Diterima (It)	133,98	129,50	130,17	127,08	129,37	130,00
b, Indeks yang Dibayar (Ib)	136,24	136,22	135,76	135,53	135,55	135,93
c, Nilai Tukar Petani (NTP-Pr)	98,34	95,07	95,89	93,77	95,44	95,64
<b>4, Peternakan</b>						
a, Indeks yang Diterima (It)	137,32	140,18	138,46	138,84	140,07	140,57
b, Indeks yang Dibayar (Ib)	125,39	125,48	125,42	125,66	126,11	126,78
c, Nilai Tukar Petani (NTP-Pt)	109,51	111,72	110,40	110,49	111,07	110,88
<b>5, Perikanan</b>						
a, Indeks yang Diterima (It)	138,62	138,39	139,85	139,76	138,89	139,38
b, Indeks yang Dibayar (Ib)	132,53	132,59	132,32	132,22	132,31	132,73
c, Nilai Tukar Petani (NTP-Pi)	102,95	104,38	105,69	105,71	104,97	105,01

## Indeks Tendensi Konsumen

### Nilai Indeks Tendensi Konsumen Tahun 2017 dan 2018 Menurut Variabel Pembentuknya

Variabel Pembentuk	2017				2018			
	Trw I	Trw II	Trw III	Trw IV	Trw I	Trw II	Trw III	Trw IV
Pendapatan rumah tangga	98,82	113,40	106,70	103,53	107,07	138,75	103,37	107,69
Kaitan inflasi dengan konsumsi makanan sehari-hari	105,14	108,40	107,27	105,34	108,00	124,29	100,73	105,62
Tingkat konsumsi beberapa komoditi makanan (daging, ikan, susu, buah-buahan, dll,) dan bukan makanan (pakaian, perumahan, pendidikan, transportasi, kesehatan, rekreasi)	101,02	114,49	100,52	100,26	107,35	128,78	103,34	107,19
<b>Indeks Tendensi Konsumen</b>	<b>101,02</b>	<b>112,27</b>	<b>105,53</b>	<b>103,32</b>	<b>107,39</b>	<b>130,22</b>	<b>102,64</b>	<b>107,02</b>

### Indeks Tendensi Konsumen Tahun 2017 dan Tahun 2018 Tingkat Provinsi di Sulawesi

No	Provinsi	Trw I 2017	Trw II 2017	Trw III 2017	Trw IV 2017	Trw I 2018	Trw II 2018	Trw III 2018	Trw IV 2018
1	Sulawesi Utara	89,89	106,62	106,05	110,97	92,69	111,12	106,19	120,96
2	Sulawesi Tengah	97,96	106,42	104,75	108,70	100,83	109,80	96,38	98,44
3	Sulawesi Selatan	101,02	112,27	105,53	103,32	107,39	130,22	102,64	107,02
4	Sulawesi Tenggara	98,57	111,59	110,03	103,09	103,77	125,92	100,55	103,00
5	Gorontalo	104,71	115,75	110,89	109,78	102,01	133,20	98,79	110,35
6	Sulawesi Barat	100,58	113,15	110,44	103,87	101,61	123,11	107,96	104,48
	<b>Indonesia</b>	<b>102,27</b>	<b>115,92</b>	<b>109,42</b>	<b>107,00</b>	<b>103,83</b>	<b>125,43</b>	<b>125,43</b>	<b>110,54</b>

## SENSUS/SURVEI BPS

### TIDAK DIPUNGUT BIAYA (GRATIS)

Responden tidak dipungut biaya dari setiap pendataan yang dilakukan BPS



### RAHASIA

Kerahasiaan data dilindungi UU No. 16 Tahun 1997 tentang statistik



### TIDAK ADA KAITAN DENGAN PAJAK

data yang diperoleh bukan untuk penghitungan pajak responden



# DATA

## MENCERDASKAN BANGSA

<https://sulselsel.bps.go.id>



**BADAN PUSAT STATISTIK  
PROVINSI SULAWESI SELATAN**

Jl. Haji Bau No. 6 Makassar 90125

Telp: (0411) 854838, Fax: (0411) 851225

Homepage: <https://sulselsel.bps.go.id> Email: [bps7300@bps.go.id](mailto:bps7300@bps.go.id)

ISBN 978-602-6426-65-9



9 786026 426659