

STATISTIK KESEJAHTERAAN RAKYAT KABUPATEN TUBAN 2019



**BADAN PUSAT STATISTIK
KABUPATEN TUBAN**

STATISTIK KESEJAHTERAAN RAKYAT KABUPATEN TUBAN 2019



STATISTIK KESEJAHTERAAN RAKYAT KABUPATEN TUBAN 2019

ISBN:

Nomor Publikasi: 35230.1924

Katalog: 4101002.3523

Ukuran Buku: 18,2 x 25,7 cm

Jumlah Halaman: xii + 176 halaman

Naskah:

Badan Pusat Statistik Kabupaten Tuban

Penyunting:

Badan Pusat Statistik Kabupaten Tuban

Desain Kover oleh:

Badan Pusat Statistik Kabupaten Tuban

Penerbit:

©Badan Pusat Statistik Kabupaten Tuban

Pencetak:

CV. Star Gemilang

Sumber Ilustrasi:

www.freepik.com

Dilarang mengumumkan, mendistribusikan, mengomunikasikan, dan/atau menggandakan sebagian atau seluruh isi buku ini untuk tujuan komersial tanpa izin tertulis dari Badan Pusat Statistik

TIM PENYUSUN

Penanggung jawab:

Agus Budi Santoso,SE

Penyunting:

Ir. Eni Indrastuti

Penulis:

Septian Pratiwi Nurhidayati, S.ST

Pengolah data:

Septian Pratiwi Nurhidayati, S.ST

Pembuat Infografis:

Septian Pratiwi Nurhidayati, S.ST

<https://tubankab.bps.go.id>

KATA PENGANTAR

Publikasi ini berisi data-data yang menggambarkan informasi kesejahteraan rakyat di Kabupaten Tuban, yang sangat diperlukan dalam rangka mendukung proses perencanaan, implementasi dan evaluasi hasil pembangunan agar dapat berjalan sesuai yang diharapkan.

Data-data yang disajikan bersumber dari Survei Sosial Ekonomi Nasional (Susenas) Tahun 2019. Survei Sosial Ekonomi Nasional (Susenas) adalah salah satu survei yang dilaksanakan oleh Badan Pusat Statistik (BPS) setiap tahun, didalamnya mencakup bidang sosial ekonomi masyarakat serta data kesejahteraan rakyat. Keterangan yang dikumpulkan dalam Susenas meliputi data individu dan rumah tangga. Informasi yang dihimpun antara lain aspek kependudukan, kesehatan, pendidikan, ketenagakerjaan, fertilitas dan keluarga berencana, perumahan dan konsumsi rumah tangga serta kondisi sosial ekonomi rumah tangga.

Kami menyadari bahwa publikasi ini masih terdapat banyak kekurangan, maka dengan segala kerendahan hati kami menerima kritik dan saran demi perbaikan dalam penyusunan buku publikasi yang akan datang. Tidak lupa kami sampaikan banyak terima kasih kepada semua pihak yang telah membantu penyusunan buku publikasi ini.

Demikian, semoga buku publikasi ini bermanfaat dan dapat dipergunakan sebagaimana mestinya.

Tuban, Desember 2019

**KEPALA BADAN PUSAT STATISTIK
KABUPATEN TUBAN**



AGUS BUDI SANTOSO, SE

DAFTAR ISI

Tim Penyusun	iii
Kata Pengantar	v
Daftar Isi	vii
Daftar Tabel	viii
Daftar Singkatan	xi
Bab 1. Pendahuluan	1
Bab 2. Kependudukan	7
Bab 3. Pendidikan	17
Bab 4. Kesehatan, Fertilitas, dan KB.....	25
Bab 5. Perumahan	37
Bab 6. Lain-lain	47
Bab 7. Konsumsi dan Pengeluaran	55
Bab 8. Gambaran Kemiskinan Kabupaten Tuban	63
Daftar Pustaka	73
Lampiran 1. Estimasi Sampling Error	77
Lampiran 2. Kuesioner VSEN19.K	107
Lampiran 3. Kuesioner VSEN19.KP	135

DAFTAR TABEL

Tabel 2.1	Persentase Penduduk menurut Kelompok Umur (10 Tahunan) dan Jenis Kelamin, 2019.....	11
Tabel 2.2	Persentase Penduduk menurut Karakteristik dan Kelompok Umur, 2019	12
Tabel 2.3	Persentase Penduduk Berumur 10 Tahun ke Atas menurut Karakteristik dan Status Perkawinan, 2019	13
Tabel 2.4	Persentase Penduduk Berumur 15-49 Tahun ke Atas menurut Karakteristik dan Status Perkawinan, 2019	14
Tabel 2.5	Persentase Penduduk yang Memiliki Nomor Induk Kependudukan (NIK) menurut Karakteristik dan Kelompok Umur, 2019	15
Tabel 3.1	Persentase Penduduk 15 Tahun ke Atas menurut Karakteristik dan Kemampuan Membaca dan Menulis, 2019.....	21
Tabel 3.2	Persentase Penduduk Berumur 5 Tahun ke Atas menurut Karakteristik dan Status Pendidikan, 2019	22
Tabel 3.3	Persentase Penduduk Berumur 7-24 Tahun menurut Karakteristik dan Status Pendidikan, 2019	23
Tabel 3.4	Persentase Penduduk Berumur 15 Tahun ke Atas menurut Karakteristik dan Ijazah Tertinggi yang Dimiliki, 2019	24
Tabel 4.1	Angka Kesakitan menurut Karakteristik, 2019.....	29
Tabel 4.2	Persentase Penduduk yang Menggunakan Jaminan Kesehatan untuk Berobat Jalan menurut Karakteristik, 2019	30
Tabel 4.3	Persentase Penduduk Usia 15 Tahun ke Atas yang Merokok dan Rata-rata Batang Rokok yang Dihisap per Minggu menurut Karakteristik, 2019	31
Tabel 4.4	Persentase Penduduk Umur 0-59 Bulan (Balita) yang Mempunyai Kartu Imunisasi dan Mendapat Imunisasi Lengkap menurut Karakteristik, 2019	32
Tabel 4.5	Persentase Penduduk Umur 0-59 Bulan (balita) yang Pernah Mendapat Imunisasi menurut Karakteristik dan Jenis Imunisasi, 2019	33
Tabel 4.6	Persentase Penduduk Umur 0-23 Bulan (Baduta) yang Pernah Diberi ASI dan Rata-rata Lama Pemberian ASI (Bulan) menurut Karakteristik, 2019.....	34
Tabel 4.7	Persentase Perempuan Berumur 15-49 Tahun yang Pernah Melahirkan Dua Tahun Terakhir menurut Karakteristik dan Berat Badan Bayi yang Dilahirkan Terakhir, 2019	35

Tabel 5.1	Persentase Rumah Tangga menurut Karakteristik dan Status Kepemilikan Bangunan Tempat Tinggal yang Ditempati, 2019	41
Tabel 5.2	Persentase Rumah Tangga menurut Karakteristik dan Penggunaan Fasilitas Tempat Buang Air Besar, 2019.....	42
Tabel 5.3	Persentase Rumah Tangga menurut Karakteristik dan Jenis Kloset yang Digunakan Rumah Tangga, 2019.....	43
Tabel 5.4	Persentase Rumah Tangga menurut Karakteristik dan Tempat Pembuangan Akhir Tinja, 2019	44
Tabel 5.5	Persentase Rumah Tangga menurut Karakteristik dan Sumber Air Utama yang Digunakan Rumah Tangga untuk Mandi/Cuci/dll, 2019	45
Tabel 6.1	Persentase Anggota Rumah Tangga Berusia 5 Tahun ke Atas menurut Karakteristik dan Penggunaan Teknologi Informasi selama Tiga Bulan Terakhir, 2019	51
Tabel 6.2	Persentase Rumah Tangga menurut Jenis Program Perlindungan Sosial yang Diterima , 2019.....	52
Tabel 6.3	Persentase Rumah Tangga menurut Jenis Jaminan Sosial, 2019.....	53
Tabel 6.4	Persentase Rumah Tangga menurut Jenis Aset, 2019	54
Tabel 7.1	Rata-Rata Pengeluaran per Kapita Sebulan menurut Kelompok Komoditas dan Kelompok Pengeluaran (Rupiah), 2019	59
Tabel 7.2	Rata-Rata Konsumsi Kalori per Kapita Sehari menurut Kelompok Komoditas Makanan dan Kelompok Pengeluaran (Kcal), 2019.....	60
Tabel 7.3	Rata-Rata Konsumsi Protein per Kapita Sehari menurut Kelompok Komoditas Makanan dan Kelompok Pengeluaran (Gram), 2019.....	61

DAFTAR SINGKATAN

BAB II. KEPENDUDUKAN

KRT	:	Kepala Rumah Tangga
NIK	:	Nomor Induk Kependudukan

BAB III. PENDIDIKAN

SD	:	Sekolah Dasar
SMP	:	Sekolah Menengah Pertama
SMA	:	Sekolah Menengah Atas
SMK	:	Sekolah Menengah Kejuruan

BAB IV. KESEHATAN

Balita	:	Bawah Lima Tahun
KB	:	Keluarga Berencana

BAB V. PERUMAHAN

IPAL	:	Instalasi Pengolahan Air Limbah
MCK	:	Mandi, Cuci, Kakus
SPAL	:	Saluran Pembuangan Air Limbah

BAB VI. LAIN-LAIN

AC	:	<i>Air Conditioner</i>
BBM	:	Blackberry Messenger
HP	:	Handphone
KKS	:	Kartu Keluarga Sejahtera
KPS	:	Kartu Perlindungan Sosial
PC	:	Personal Computer
PHK	:	Pemutusan Hubungan Kerja
PIP	:	Program Indonesia Pintar
PKH	:	Program Keluarga Harapan
Raskin	:	Beras Miskin
Rastra	:	Beras Sejahtera
BPNT	:	Bantuan Pangan Non Tunai



SUSENAS Survei Sosial Ekonomi Nasional

PENTINGNYA DATA SUSENAS

- ✓ Perencanaan dan evaluasi Program Pembangunan Nasional
- ✓ Perencanaan dan evaluasi program sektoral (Kementerian/ Lembaga)
- ✓ Penyediaan indikator MDGs, SDGs, RPJMN, dan Nawacita



BAB I

PENDAHULUAN

1.1 PENDAHULUAN

1.1.1 Umum

Monitoring terhadap hasil-hasil pembangunan mutlak diperlukan untuk melihat sejauh mana pembangunan yang telah dilaksanakan bermanfaat bagi peningkatan kesejahteraan rakyat, sehingga program-program pembangunan berikutnya dapat lebih optimal. Survei Sosial Ekonomi Nasional (Susenas) yang diselenggarakan oleh BPS merupakan salah satu sumber informasi untuk mendapatkan gambaran mengenai kondisi sosial ekonomi masyarakat.

Otonomi daerah melahirkan kebutuhan data hingga level Kabupaten/Kota. Data-data tersebut diperlukan oleh pemerintah kabupaten/kota sebagai dasar perumusan kebijakan maupun evaluasi program pembangunan. Menjawab kebutuhan tersebut, mulai tahun 2015, pengumpulan data Susenas dilaksanakan pada Bulan Maret dengan sampel sebanyak 300.000 rumah tangga sehingga memungkinkan estimasi hingga level kabupaten/kota. Selain itu pada tahun 2019, jumlah sampel Susenas Maret ditingkatkan menjadi 320.000 rumah tangga.

Susenas menghasilkan beragam statistik lintas sektor meliputi: partisipasi sekolah dan kemampuan membaca dan menulis untuk bidang pendidikan; gangguan kesehatan, pemanfaatan fasilitas kesehatan, jaminan kesehatan, pemberian ASI pada baduta, dan imunisasi pada balita untuk bidang kesehatan; penolong persalinan, umur perkawinan pertama, partisipasi KB, dan rata-rata jumlah anak yang dilahirkan untuk bidang fertilitas dan KB; kondisi tempat tinggal, sumber air untuk minum, memasak, mandi dan mencuci untuk bidang perumahan; kepemilikan HP, akses internet dalam pemanfaatan teknologi informasi, serta bantuan/program pemerintah untuk kesejahteraan masyarakat.

Susenas juga mengumpulkan data konsumsi dan pengeluaran rumah tangga baik untuk komoditas makanan maupun bukan makanan. Dari data tersebut diperoleh rata-rata konsumsi dan pengeluaran rumah tangga serta rata-rata konsumsi kalori dan protein per kapita. Data konsumsi dan pengeluaran yang dirinci menurut kelompok komoditas dapat memberikan gambaran mengenai pola konsumsi penduduk di suatu wilayah.

Publikasi ini menyajikan statistik yang telah dianggap cukup mewakili berbagai bidang dan kondisi sosial ekonomi masyarakat dengan mempertimbangkan syarat kelayakan estimasi di tingkat Kabupaten/Kota yang ditunjukkan oleh nilai *Relative Standard Error* (RSE) yang dicantumkan dalam lampiran.

1.1.2 Sistematika Penyajian

Publikasi ini terbagi atas delapan bab yang terdiri atas penjelasan dan tabel. Bagian pendahuluan memberikan penjelasan mengenai gambaran umum, metode survei yang meliputi ruang lingkup, kerangka sampel, rancangan penarikan sampel, metode pengumpulan data, dan pengolahan data. Tabel pada publikasi ini terdiri dari tabel data kependudukan, pendidikan, kesehatan, fertilitas dan keluarga berencana, perumahan, teknologi informasi dan komunikasi, perlindungan sosial, jaminan sosial, serta konsumsi dan pengeluaran. Bab terakhir berisi ulasan mengenai topik mengenai perkembangan terkini masyarakat di masing-masing kota/kabupaten.

Data-data yang disajikan dalam publikasi ini disajikan menurut karakteristik individu maupun rumah tangga. Secara umum disagregasi data dalam publikasi ini meliputi:

- a. Daerah tempat tinggal yaitu perkotaan dan perdesaan.
- b. Jenis kelamin
- c. Pengelompokan penduduk berdasarkan berdasarkan kriteria Bank Dunia. Bank Dunia mengelompokkan penduduk ke dalam tiga kelompok sesuai dengan besarnya pendapatan yang dapat didekati dengan besar pengeluaran, yaitu: 40% penduduk dengan pengeluaran rendah, 40% penduduk dengan pengeluaran menengah dan 20 % penduduk dengan pengeluaran tinggi.
- d. Pendidikan tertinggi kepala rumah tangga (KRT) adalah pendidikan tertinggi yang ditamatkan oleh KRT yang dinyatakan dengan ijazah tertinggi yang dimiliki oleh KRT. Pendidikan tertinggi KRT dikelompokkan menjadi:
 - i. SD ke bawah, yang terdiri dari:
 - Tidak Pernah Sekolah/Tidak Tamat SD adalah KRT yang tidak pernah sekolah dan KRT yang pernah sekolah hingga jenjang Sekolah Dasar (SD)/sederajat tetapi tidak tamat/lulus.
 - SD dan sederajat adalah KRT yang pernah bersekolah dan memiliki ijazah tertinggi SD/MI/SDLB/Paket A.
 - ii. SMP ke atas, yang terdiri dari:
 - SMP dan sederajat adalah KRT yang pernah bersekolah dan memiliki ijazah tertinggi SMP/MTs/SMPLB/Paket B.
 - SMA ke atas adalah KRT yang pernah bersekolah dan memiliki ijazah tertinggi SMA/SMK/MA/SMK/SMLB/Paket C, Diploma, S1, S2 atau S3.
- e. Pendidikan tertinggi adalah pendidikan tertinggi yang ditamatkan oleh penduduk. Pendidikan tertinggi penduduk dikelompokkan menjadi:
 - i. SD ke bawah, yang terdiri dari:
 - Tidak Pernah Sekolah/Tidak Tamat SD adalah KRT yang tidak pernah sekolah dan KRT yang pernah sekolah hingga jenjang Sekolah Dasar (SD)/sederajat tetapi tidak tamat/lulus.
 - SD dan sederajat adalah KRT yang pernah bersekolah dan memiliki ijazah tertinggi SD/MI/SDLB/Paket A.

- ii. SMP ke atas, yang terdiri dari:
 - SMP dan sederajat adalah KRT yang pernah bersekolah dan memiliki ijazah tertinggi SMP/MTs/SMPLB/Paket B.
 - SMA ke atas adalah KRT yang pernah bersekolah dan memiliki ijazah tertinggi SMA/SMK/MA/SMK/MAK/SMLB/Paket C, Diploma, S1, S2 atau S3.

Pada lampiran publikasi, disajikan pula angka estimasi *sampling error* yang menunjukkan besarnya kesalahan yang ditimbulkan dari penggunaan teknik *sampling* dalam suatu survei. Besarnya *sampling error* tersebut berhubungan dengan presisi dari suatu angka estimasi. Pada umumnya, hal tersebut dinyatakan dengan besarnya *Relatif Standar Error* (RSE) yang merupakan rasio dari nilai *standard error* dengan nilai estimasi suatu variabel. Nilai estimasi sebagai berikut:

- a. **RSE $\leq 25\%$** dianggap **akurat**
- b. **RSE $> 25\%$ tetapi $\leq 50\%$** perlu **hati-hati jika ingin digunakan**
- c. **RSE $> 50\%$** , maka nilai estimasi tersebut dianggap **sangat tidak akurat** dan seharusnya digabungkan dengan estimasi yang lain untuk memberikan nilai estimasi dengan RSE $\leq 25\%$.

Penyajian data dalam tabel-tabel pada publikasi ini menggunakan tanda-tanda sebagai berikut:

- a. Tidak ada atau nol : -
- b. Data tidak dapat ditampilkan : NA

1.2 METODE SURVEI

1.2.1 Ruang Lingkup

Susenas dilaksanakan di seluruh provinsi di Indonesia dengan ukuran sampel secara nasional sebesar 320.000 rumah tangga yang tersebar di 514 kabupaten/kota. Sampel susenas hanya mencakup rumah tangga biasa, tidak termasuk rumah tangga khusus seperti barak militer, asrama, penjara, dan sejenisnya.

Sampel Susenas Maret 2019 untuk Kabupaten Tuban sebesar 840 rumah tangga yang tersebar di 20 kecamatan. Data yang dihasilkan cukup representatif untuk menghasilkan estimasi sampai dengan tingkat kabupaten/kota namun tidak dapat dibedakan menurut daerah tempat tinggal (perkotaan/perdesaan).

1.2.2 Kerangka Sampel

Kerangka sampel induk atau *sampling frame* induk kegiatan Susenas, adalah 40 persen (sekitar 720.000 blok sensus) dari *master frame* blok sensus hasil Sensus Penduduk (SP) 2010 yang ditarik secara *Probability Proportional to Size* (PPS) dengan ukuran rumah tangga hasil SP2010.

Tahapan pembentukan kerangka sampel Susenas adalah sebagai berikut:

1. Kerangka sampel tahap pertama adalah daftar blok sensus biasa SP2010.

2. Kerangka sampel tahap kedua adalah daftar 40 persen blok sensus SP2010 yang sudah ada kode stratanya. Selanjutnya 40 persen blok sensus ini disebut *sampling frame* induk.
3. Kerangka sampel tahap ketiga adalah daftar rumah tangga hasil pemutakhiran di setiap blok sensus terpilih.

1.2.3 Desain Sampel untuk Estimasi Kabupaten/Kota

Sampel dipilih dengan metode *two stages one phase stratified sampling*:

Tahap 1: Memilih 40 persen blok sensus populasi secara *Probability Proportional to Size* (PPS), dengan *size* jumlah rumah tangga hasil SP2010 di setiap strata.

Tahap 2: Memilih sejumlah *n* blok sensus sesuai alokasi secara *systematic* di setiap strata *urban/rural* per kabupaten/kota per strata kesejahteraan.

Tahap 3: Memilih 10 rumah tangga hasil pemutakhiran secara *systematic sampling* dengan *implicit stratification* menurut pendidikan tertinggi yang ditamatkan KRT.

1.2.4 Metode Pengumpulan Data

Pengumpulan data Susenas Maret 2019 menggunakan dua kuesioner yaitu kuesioner Kor (VSEN19.K) dan kuesioner Konsumsi dan Pengeluaran (VSEN19.KP), contoh kuesioner disajikan pada lampiran.

Pengumpulan data dari rumah tangga terpilih dilakukan melalui wawancara tatap muka antara pencacah dengan responden. Untuk pertanyaan-pertanyaan dalam kuesioner yang ditujukan kepada individu diusahakan agar individu yang bersangkutan memberikan jawaban secara langsung kepada pencacah. Keterangan tentang rumah tangga dikumpulkan melalui wawancara dengan kepala rumah tangga, suami/isteri kepala rumah tangga atau anggota rumah tangga lain yang mengetahui karakteristik yang ditanyakan.

1.2.5 Pengolahan Data

Proses pengolahan data dimulai dengan pengecekan awal atas kelengkapan isian kuesioner dan pemeriksaan konsistensi antar isian yang berkaitan. Selanjutnya dilakukan perekaman data, pemeriksaan konsistensi antar-isian dalam kuesioner sampai dengan tahap tabulasi, sepenuhnya dilakukan dengan menggunakan komputer. Sebelum tahap ini dimulai, terlebih dahulu dilakukan cek awal atas kelengkapan isian daftar pertanyaan, penyuntingan terhadap isian yang tidak wajar, termasuk konsistensi antara satu jawaban dengan jawaban yang lainnya.

KEPENDUDUKAN

2

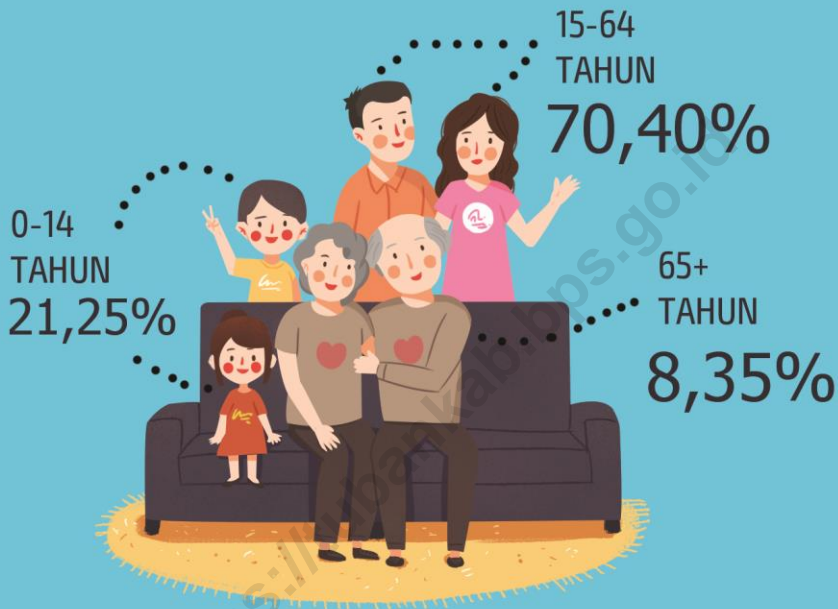

SEKITAR 7 DARI 10 PENDUDUK BERADA
PADA USIA PRODUKTIF



98,84%

PENDUDUK DEWASA SUDAH
MEMILIKI NOMOR INDUK
KEPENDUDUKAN (NIK)

BAB II

KEPENDUDUKAN

PENJELASAN TEKNIS

1. **Penduduk** adalah semua orang yang telah berdomisili selama 6 bulan atau lebih dan/atau mereka yang berdomisili kurang dari 6 bulan tetapi bertujuan menetap.
2. **Belum kawin** adalah status dari mereka yang pada saat pencacahan belum terikat dalam perkawinan.
3. **Kawin** adalah status dari mereka yang terikat perkawinan pada saat pencacahan, baik tinggal bersama maupun terpisah. Dalam hal ini yang dicakup adalah yang kawin secara sah menurut hukum (adat, agama, negara, dan sebagainya) dan mereka yang hidup bersama dan oleh masyarakat sekelilingnya dianggap sebagai suami isteri.
4. **Cerai** adalah status dari mereka yang berpisah sebagai suami isteri karena bercerai baik yang masih hidup maupun yang ditinggal mati oleh suami/isterinya dan belum kawin lagi. Dalam hal ini termasuk mereka yang mengaku cerai walaupun belum resmi secara hukum. Sebaliknya, tidak termasuk mereka yang hanya hidup terpisah tetapi masih berstatus kawin, misalnya suami/isteri ditinggalkan oleh isteri/suami ke tempat lain karena sekolah, bekerja, mencari pekerjaan, atau untuk keperluan lain. Wanita yang mengaku belum pernah kawin tetapi pernah hamil, dianggap cerai hidup.
5. **Nomor Induk Kependudukan (NIK)** adalah nomor identitas penduduk yang bersifat unik atau khas, tunggal dan melekat pada seseorang yang terdaftar sebagai penduduk Indonesia.

Tabel 2.1 Persentase Penduduk menurut Kelompok Umur (10 Tahunan) dan Jenis Kelamin, 2019

Kelompok Umur	Jenis Kelamin		
	Laki-laki	Perempuan	Laki-laki + Perempuan
(1)	(2)	(3)	(4)
0 - 9	14,29	13,19	13,73
10 - 19	15,69	14,35	15,01
20 - 29	15,35	14,60	14,97
30 - 39	14,68	14,84	14,76
40 - 49	15,19	15,34	15,27
50 - 59	13,23	13,60	13,42
60 +	11,57	14,08	12,84
Tuban	100,00	100,00	100,00

Tabel 2.2 Persentase Penduduk menurut Karakteristik dan Kelompok Umur, 2019

Karakteristik	Kelompok Umur			Jumlah
	0-14	15-64	65+	
(1)	(2)	(3)	(4)	(5)
Jenis Kelamin				
Laki-laki	22,14	70,77	7,09	100,00
Perempuan	20,37	70,04	9,58	100,00
Kelompok Pengeluaran				
40 Persen Terbawah	23,28	65,73	11,00	100,00
40 Persen Tengah	19,71	73,65	6,64	100,00
20 Persen Teratas	20,25	73,26	6,49	100,00
Tuban	21,25	70,40	8,35	100,00

Tabel 2.3 Persentase Penduduk Berumur 10 Tahun ke Atas menurut Karakteristik dan Status Perkawinan, 2019

Karakteristik	Status Perkawinan			Jumlah
	Belum Kawin	Kawin	Cerai	
(1)	(2)	(3)	(4)	(5)
Jenis Kelamin				
Laki-laki	32,03	63,84	4,12	100,00
Perempuan	20,44	62,59	16,97	100,00
Kelompok Pengeluaran				
40 Persen Terbawah	24,46	63,65	11,90	100,00
40 Persen Tengah	27,45	62,38	10,17	100,00
20 Persen Teratas	26,70	63,99	9,31	100,00
Pendidikan Tertinggi				
SD ke bawah	21,75	62,08	16,17	100,00
SMP ke atas	32,17	64,75	3,08	100,00
Tuban	26,12	63,20	10,67	100,00

Tabel 2.4 Persentase Penduduk Berumur 15-49 Tahun menurut Karakteristik dan Status Perkawinan, 2019

Karakteristik	Status Perkawinan			Jumlah
	Belum Kawin	Kawin	Cerai	
(1)	(2)	(3)	(4)	(5)
Jenis Kelamin				
Laki-laki	36,53	61,69	1,78	100,00
Perempuan	19,55	75,84	4,61	100,00
Kelompok Pengeluaran				
40 Persen Terbawah	26,06	70,40	3,54	100,00
40 Persen Tengah	29,75	66,97	3,28	100,00
20 Persen Teratas	27,84	69,72	2,44	100,00
Pendidikan Tertinggi				
SD ke bawah	16,16	77,87	5,97	100,00
SMP ke atas	35,28	63,22	1,50	100,00
Tuban	28,02	68,78	3,20	100,00

Tabel 2.5 Persentase Penduduk yang Memiliki Nomor Induk Kependudukan (NIK) menurut Karakteristik dan Kelompok Umur, 2019

Karakteristik	Kelompok Umur	
	5 Tahun ke Atas	17 Tahun ke Atas
(1)	(2)	(3)
Jenis Kelamin		
Laki-laki	98,46	98,79
Perempuan	98,36	98,88
Kelompok Pengeluaran		
40 Persen Terbawah	97,71	98,31
40 Persen Tengah	98,77	99,15
20 Persen Teratas	99,06	99,26
Pendidikan Tertinggi KRT		
SD ke bawah	98,20	98,75
SMP ke atas	98,83	99,03
Tuban	98,41	98,84

PENDIDIKAN

3

88,99% PENDUDUK 15+ TAHUN
MELEK HURUF

93,67%
Penduduk
Laki-laki usia 15+
tahun bisa Baca
Tulis



84,52%
Penduduk
Perempuan usia
15+ tahun bisa
Baca Tulis



0,14%
Penduduk usia
7-24 tahun
belum pernah
sekolah



64,74%
Penduduk usia
7-24 tahun
sedang sekolah



35,12%
Penduduk usia
7-24 tahun tidak
bersekolah lagi

BAB III

PENDIDIKAN

PENJELASAN TEKNIS

1. **Dapat membaca dan menulis** artinya dapat membaca dan menulis kata-kata/kalimat sederhana dalam huruf latin/alfabet (a-z), huruf arab/hijaiyah, atau huruf lainnya (contoh huruf jawa, kanji, dll).
2. **Angka Melek Huruf** adalah proporsi penduduk kelompok umur tertentu yang dapat membaca dan menulis.
3. **Tidak/belum pernah bersekolah** adalah anggota ruta berumur lima tahun ke atas yang tidak pernah atau belum pernah terdaftar dan tidak pernah/belum pernah aktif mengikuti pendidikan baik di suatu jenjang pendidikan formal maupun nonformal (Paket A/B/C), termasuk juga yang tamat/belum tamat taman kanak-kanak tetapi tidak melanjutkan ke sekolah dasar.
4. **Masih bersekolah** adalah anggota ruta berumur lima tahun ke atas yang terdaftar dan aktif mengikuti pendidikan baik di suatu jenjang pendidikan formal maupun nonformal (Paket A/B/C). Termasuk bagi mahasiswa yang sedang cuti dianggap masih bersekolah.
5. **Tidak bersekolah lagi** adalah anggota ruta berumur lima tahun ke atas yang pernah terdaftar dan aktif mengikuti pendidikan baik di jenjang pendidikan formal maupun nonformal (Paket A/B/C), tetapi pada saat pencacahan tidak terdaftar atau tidak aktif mengikuti pendidikan lagi.
6. **Pendidikan tertinggi yang ditamatkan** adalah jenjang pendidikan tertinggi yang ditamatkan oleh seseorang, ditandai dengan sertifikat/ijazah.
7. **Tamat sekolah** adalah menyelesaikan pelajaran yang ditandai dengan lulus ujian akhir pada kelas atau tingkat terakhir suatu jenjang pendidikan formal dan nonformal (Paket A/B/C) di sekolah negeri maupun swasta dengan mendapatkan tanda tamat belajar/ijazah. Seseorang yang belum mengikuti pelajaran pada kelas tertinggi tetapi sudah mengikuti ujian akhir dan lulus, dianggap tamat sekolah.

Tabel 3.1 Persentase Penduduk 15 Tahun ke Atas menurut Karakteristik dan Kemampuan Membaca dan Menulis, 2019

Karakteristik	Huruf Latin	Huruf Lainnya
(1)	(2)	(3)
Jenis Kelamin		
Laki-laki	93,67	57,63
Perempuan	84,52	51,34
Kelompok Pengeluaran		
40 Persen Terbawah	81,89	49,82
40 Persen Tengah	92,50	55,28
20 Persen Teratas	95,61	61,54
Tuban	88,99	54,41

Tabel 3.2 Persentase Penduduk Berumur 5 Tahun ke Atas menurut Karakteristik dan Status Pendidikan, 2019

Karakteristik	Tidak/ belum pernah bersekolah	Masih Bersekolah			Tidak bersekolah lagi	Jumlah
		SD/ sederajat	SMP/ sederajat	SMA/ ke atas		
(1)	(2)	(3)	(4)	(5)	(6)	(7)
Jenis Kelamin						
Laki-laki	7,89	11,03	3,85	4,69	72,54	100,00
Perempuan	13,25	9,94	4,01	5,21	67,59	100,00
Kelompok Pengeluaran						
40PersenTerbawah	16,69	10,75	4,72	3,37	64,47	100,00
40PersenTengah	7,63	9,47	3,54	5,06	74,30	100,00
20PersenTeratas	4,64	11,96	3,15	7,86	72,39	100,00
Tuban	10,61	10,48	3,93	4,95	70,03	100,00

Tabel 3.3 Persentase Penduduk Berumur 7-24 Tahun menurut Karakteristik dan Status Pendidikan, 2019

Karakteristik	Tidak/ belum pernah bersekolah	Masih Bersekolah			Tidak bersekolah lagi	Jumlah
		SD/ sederajat	SMP/ sederajat	SMA/ ke atas		
(1)	(2)	(3)	(4)	(5)	(6)	(7)
Jenis Kelamin						
Laki-laki	0,00	36,51	12,86	14,57	36,06	100,00
Perempuan	0,28	34,57	14,17	16,83	34,15	100,00
Kelompok Pengeluaran						
40Persen Terbawah	0,36	37,24	16,38	11,07	34,95	100,00
40Persen Tengah	0,00	32,16	12,00	16,50	39,33	100,00
20Persen Teratas	0,00	39,18	10,92	23,11	26,79	100,00
Tuban	0,14	35,55	13,51	15,69	35,12	100,00

Tabel 3.4 Persentase Penduduk Berumur 15 Tahun ke Atas menurut Karakteristik dan Ijazah Tertinggi yang Dimiliki, 2019

Karakteristik	Tidak Punya Ijazah SD	SD/ sederajat	SMP/ sederajat	SMA/ ke atas
(1)	(2)	(3)	(4)	(5)
Jenis Kelamin				
Laki-laki	13,13	36,62	21,70	28,55
Perempuan	22,95	35,16	21,10	20,79
Kelompok Pengeluaran				
40Persen Terbawah	26,48	39,38	20,24	13,90
40Persen Tengah	15,25	37,54	22,24	24,97
20Persen Teratas	7,97	25,71	21,90	44,42
Tuban	18,16	35,87	21,40	24,57

KESEHATAN, FERTILITAS, DAN KELUARGA BERENCANA

4



15,44
persen

Penduduk mengalami keluhan sakit yang mengganggu aktivitas sehari-hari



34,05
persen

Penduduk menggunakan jaminan kesehatan untuk berobat jalan



28,92
persen

Penduduk Usia 15 Tahun ke Atas Merokok



64,40
persen

Penduduk Umur 0-59 Bulan (Balita) mendapat imunisasi lengkap

BAB IV KESEHATAN

PENJELASAN TEKNIS

1. **Keluhan kesehatan** adalah keadaan seseorang yang mengalami gangguan kesehatan atau kejiwaan, baik karena gangguan/penyakit yang sering dialami penduduk seperti panas, pilek, diare, pusing, sakit kepala, maupun karena penyakit akut, penyakit kronis (meskipun selama sebulan terakhir tidak mempunyai keluhan), kecelakaan, kriminalitas, atau keluhan lainnya.
2. **Menderita sakit** adalah mengalami keluhan kesehatan dan terganggunya pekerjaan, sekolah, atau kegiatan sehari-hari (tidak dapat melakukan kegiatan secara normal seperti bekerja, sekolah, atau kegiatan sehari-hari sebagaimana biasanya).
3. **Berobat jalan** adalah upaya anggota ruta yang mempunyai keluhan kesehatan untuk memeriksakan diri dan mendapatkan pengobatan dengan mendatangi tempat-tempat pelayanan kesehatan modern atau tradisional tanpa menginap, termasuk mendatangi petugas kesehatan ke rumah anggota ruta.
4. **Jaminan kesehatan** adalah program bantuan sosial untuk pelayanan kesehatan. Menurut UU No. 40 Tahun 2004 tentang Sistem Jaminan Sosial Nasional, jaminan kesehatan diselenggarakan dengan tujuan menjamin agar peserta memperoleh manfaat pemeliharaan kesehatan dan perlindungan dalam memenuhi kebutuhan dasar kesehatan.
5. **Merokok** merupakan aktifitas membakar tembakau kemudian menghisap asapnya baik menggunakan rokok maupun pipa pada sebulan terakhir sampai saat pencacahan. Terdapat dua cara merokok yang umum dilakukan, yaitu pertama menghisap lalu menelan asap rokok ke dalam paru-paru dan dihembuskan; kedua hanya menghisap sampai mulut lalu dihembuskan melalui mulut atau hidung.
6. **Imunisasi** didefinisikan sebagai suatu upaya untuk menimbulkan/meningkatkan kekebalan seseorang secara aktif terhadap suatu penyakit, sehingga bila suatu saat terpajan dengan penyakit tersebut tidak akan sakit atau hanya mengalami sakit ringan. Vaksin adalah antigen berupa mikroorganisme yang sudah mati, masih hidup tapi dilemahkan, masih utuh atau bagiannya, yang telah diolah, berupa toksin mikroorganisme yang telah diolah menjadi toksoid, protein rekombinan yang bila diberikan kepada seseorang akan menimbulkan kekebalan spesifik secara aktif terhadap penyakit infeksi tertentu.
7. **Imunisasi Lengkap** adalah pemberian imunisasi BCG sebanyak 1 kali, Polio sebanyak 3 kali, DPT sebanyak 3 kali, Campak sebanyak 1 kali, dan Hepatitis B sebanyak 3 kali.

Tabel 4.1 Angka Kesakitan menurut Karakteristik, 2019

Karakteristik	Angka Kesakitan
(1)	(2)
Jenis Kelamin	
Laki-laki	15,18
Perempuan	15,69
Kelompok Pengeluaran	
40 Persen Terbawah	12,43
40 Persen Tengah	18,80
20 Persen Teratas	14,72
Tuban	15,44

Tabel 4.2 Persentase Penduduk yang Menggunakan Jaminan Kesehatan untuk Berobat Jalan menurut Karakteristik, 2019

Karakteristik	Menggunakan Jaminan Kesehatan untuk Berobat Jalan
(1)	(2)
Jenis Kelamin	
Laki-laki	34,31
Perempuan	33,83
Kelompok Pengeluaran	
40 Persen Terbawah	22,67
40 Persen Tengah	33,42
20 Persen Teratas	49,16
Tuban	34,05

Tabel 4.3 Persentase Penduduk Usia 15 Tahun ke Atas yang Merokok dan Rata-rata Batang Rokok yang Dihisap per Minggu menurut Karakteristik, 2019

Karakteristik	Persentase Penduduk Usia 15 Tahun ke Atas yang Merokok	Rata-Rata Batang Rokok yang Dihisap per Minggu
(1)	(2)	(3)
Kelompok Pengeluaran		
40 Persen Terbawah	27,28	72
40 Persen Tengah	30,68	83
20 Persen Teratas	28,51	95
Pendidikan Tertinggi		
SD ke bawah	29,65	75
SMP ke atas	28,05	89
Tuban	28,92	81

Tabel 4.4 Persentase Penduduk Umur 0-59 Bulan (Balita) yang Mempunyai Kartu Imunisasi dan Mendapat Imunisasi Lengkap menurut Karakteristik, 2019

Karakteristik	Memiliki Kartu Imunisasi	Mendapat Imunisasi Lengkap
(1)	(2)	(3)
Jenis Kelamin		
Laki-laki	96,72	68,07
Perempuan	97,00	60,50
Kelompok Pengeluaran		
40 Persen Terbawah	96,59	69,50
40 Persen Tengah	97,06	64,51
20 Persen Teratas	97,12	50,85
Pendidikan Tertinggi KRT		
SD ke bawah	97,76	62,13
SMP ke atas	95,40	68,03
Tuban	96,86	64,40

Tabel 4.5 Persentase Penduduk Umur 0-59 Bulan (Balita) yang Pernah Mendapat Imunisasi menurut Karakteristik dan Jenis Imunisasi, 2019

Karakteristik	Jenis Imunisasi				
	BCG	DPT	Polio	Campak/ Morbili	Hepatitis B
(1)	(2)	(3)	(4)	(5)	(6)
Jenis Kelamin					
Laki-laki	97,76	95,76	97,61	81,20	94,42
Perempuan	93,87	88,22	93,11	73,55	97,06
Kelompok Pengeluaran					
40 Persen Terbawah	95,65	92,11	94,13	77,33	95,47
40 Persen Tengah	98,15	91,67	97,13	82,37	96,40
20 Persen Teratas	91,78	92,96	95,31	67,86	94,87
Pendidikan Tertinggi KRT					
SD ke bawah	96,91	91,31	95,77	75,28	96,78
SMP ke atas	94,21	93,38	94,88	81,01	93,97
Tuban	95,87	92,10	95,42	77,48	95,70

Tabel 4.6 Persentase Penduduk Umur 0-23 Bulan (Baduta) yang Pernah Diberi ASI dan Rata-rata Lama Pemberian ASI (Bulan) menurut Karakteristik, 2019

Karakteristik	Persentase Baduta Pernah diberi ASI	Rata-rata Lama Pemberian ASI (Bulan)
(1)	(2)	(3)
Jenis Kelamin		
Laki-laki	95,30	11
Perempuan	97,75	9
Kelompok Pengeluaran		
40 Persen Terbawah	100,00	12
40 Persen Tengah	93,89	10
20 Persen Teratas	94,91	7
Pendidikan Tertinggi KRT		
SD ke bawah	96,65	10
SMP ke atas	96,80	10
Tuban	96,71	10

Tabel 4.7 Persentase Perempuan Berumur 15-49 Tahun yang Pernah Melahirkan Dua Tahun Terakhir menurut Karakteristik dan Berat Badan Bayi yang Dilahirkan Terakhir, 2019

Karakteristik	< 2,5 kg	≥ 2,5 kg	Tidak Ditimbang /Tidak Tahu	Jumlah
(1)	(2)	(3)	(4)	(5)
Jenis Kelamin KRT				
Laki-laki	10,03	89,97	0,00	100,00
Perempuan	0,00	100,00	0,00	100,00
Kelompok Pengeluaran				
40 Persen Terbawah	4,50	95,50	0,00	100,00
40 Persen Tengah	10,45	89,55	0,00	100,00
20 Persen Teratas	14,40	85,60	0,00	100,00
Pendidikan Tertinggi				
SD ke bawah	16,96	83,04	0,00	100,00
SMP ke atas	5,41	94,59	0,00	100,00
Tuban	8,30	91,70	0,00	100,00

PERUMAHAN

5

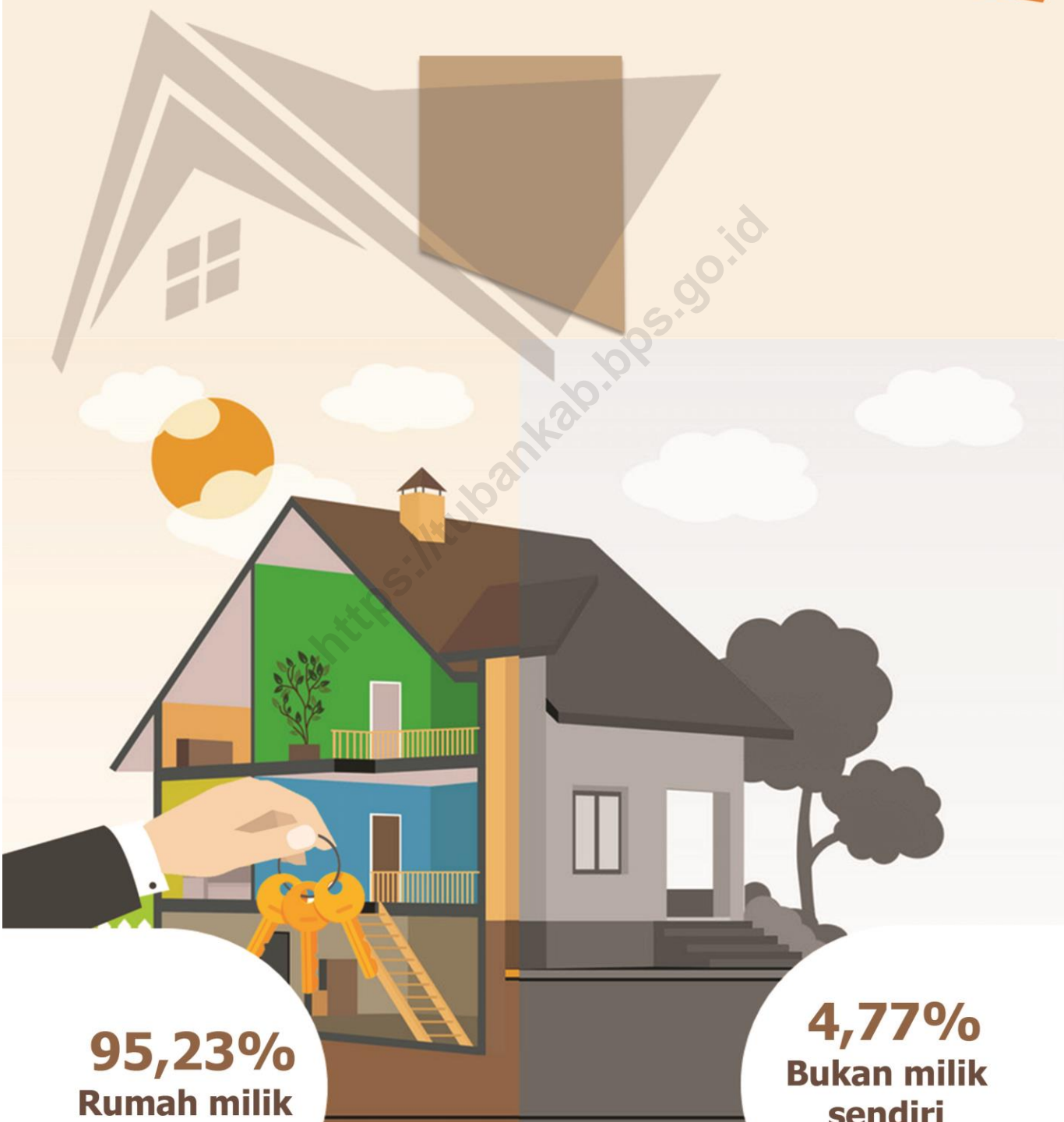

95,23%
Rumah milik
sendiri

4,77%
Bukan milik
sendiri

BAB V

PERUMAHAN

PENJELASAN TEKNIS

1. **Kepemilikan bangunan** adalah status penguasaan bangunan tempat tinggal atau rumah yang ditempati dilihat dari sisi anggota rupa yang mendiaminya. Terdiri dari milik sendiri, kontrak, sewa, rumah dinas, rumah bersama dan lainnya.
2. **SPAL** adalah Sistem Pembuangan Air Limbah (SPAL) terpadu. Dalam sistem pembuangan limbah cair seperti ini, air limbah rupa tidak ditampung dalam tangki atau wadah semacamnya, tetapi langsung dialirkan ke suatu tempat pengolahan limbah cair.

<https://tubankab.bps.go.id>

Tabel 5.1 Persentase Rumah Tangga menurut Karakteristik dan Status Kepemilikan Bangunan Tempat Tinggal yang Ditempati, 2019

Karakteristik	Status Kepemilikan Bangunan		Jumlah
	Milik Sendiri	Bukan Milik Sendiri*	
(1)	(2)	(3)	(6)
Jenis Kelamin KRT			
Laki-laki	95,65	4,35	100,00
Perempuan	93,00	7,00	100,00
Kelompok Pengeluaran			
40 Persen Terbawah	94,00	6,00	100,00
40 Persen Tengah	95,22	4,78	100,00
20 Persen Teratas	97,40	2,60	100,00
Pendidikan Tertinggi KRT			
SD ke bawah	96,11	3,89	100,00
SMP ke atas	93,43	6,57	100,00
Tuban	95,23	4,77	100,00

*) Termasuk rumah lainnya adalah rumah dinas, rumah adat, dll

Tabel 5.2 Persentase Rumah Tangga menurut Karakteristik dan Penggunaan Fasilitas Tempat Buang Air Besar, 2019

Karakteristik	Penggunaan Fasilitas Tempat Buang Air Besar		Jumlah
	Sendiri	Lainnya*	
(1)	(2)	(3)	(4)
Jenis Kelamin KRT			
Laki-laki	82,46	17,54	100,00
Perempuan	70,99	29,01	100,00
Kelompok Pengeluaran			
40 Persen Terbawah	72,77	27,23	100,00
40 Persen Tengah	81,44	18,56	100,00
20 Persen Teratas	93,04	6,96	100,00
Pendidikan Tertinggi KRT			
SD ke bawah	75,62	24,38	100,00
SMP ke atas	90,85	9,15	100,00
Tuban	80,63	19,37	100,00

*Lainnya termasuk fasilitas bersama, MCK Umum, dan tidak ada/tidak menggunakan fasilitas buang air besar.

Tabel 5.3 Persentase Rumah Tangga* menurut Karakteristik dan Jenis Kloset yang Digunakan Rumah Tangga, 2019

Karakteristik	Jenis Kloset		Jumlah
	Leher Angsa	Lainnya	
(1)	(2)	(3)	(4)
Jenis Kelamin KRT			
Laki-laki	95,79	4,21	100,00
Perempuan	92,81	7,19	100,00
Kelompok Pengeluaran			
40 Persen Terbawah	94,12	5,88	100,00
40 Persen Tengah	96,69	3,31	100,00
20 Persen Teratas	94,90	5,10	100,00
Pendidikan Tertinggi KRT			
SD ke bawah	94,24	5,76	100,00
SMP ke atas	97,33	2,67	100,00
Tuban	95,36	4,64	100,00

* Rumah tangga yang memiliki fasilitas tempat buang air besar dengan penggunaan sendiri atau bersama.

Tabel 5.4 Persentase Rumah Tangga* menurut Karakteristik dan Tempat Pembuangan Akhir Tinja, 2019

Karakteristik	Tempat Pembuangan Akhir Tinja		Jumlah
	Tangki septik/ IPAL/ SPAL	Lainnya	
(1)	(2)	(3)	(7)
Jenis Kelamin KRT			
Laki-laki	87,87	12,13	100,00
Perempuan	81,90	18,10	100,00
Kelompok Pengeluaran			
40 Persen Terbawah	86,52	13,48	100,00
40 Persen Tengah	87,79	12,21	100,00
20 Persen Teratas	86,42	13,58	100,00
Pendidikan Tertinggi KRT			
SD ke bawah	86,35	13,65	100,00
SMP ke atas	88,17	11,83	100,00
Tuban	87,01	12,99	100,00

* Rumah tangga yang memiliki fasilitas tempat buang air besar dengan penggunaan sendiri atau bersama.

Tabel 5.5 Persentase Rumah Tangga menurut Karakteristik dan Sumber Air Utama yang Digunakan Rumah Tangga untuk Mandi/Cuci/dll, 2019

Karakteristik	Sumber Air Utama untuk Mandi/Cuci/dll						Jumlah
	Air kemasan/ Isi ulang	Leding	Sumur bor/ Pompa	Sumur/ Mata air terlindung	Sumur/ Mata air tidak terlindung	Lainnya*	
(1)	(2)	(3)	(4)	(5)	(6)	(7)	
Jenis Kelamin KRT							
Laki-laki	0,06	16,19	64,31	14,51	3,27	1,66	100,00
Perempuan	0,00	21,49	59,25	15,18	1,74	2,34	100,00
Kuintil Pengeluaran							
40PersenTerbawah	0,00	12,06	64,94	17,61	2,47	2,92	100,00
40PersenTengah	0,13	18,31	64,54	12,73	3,24	1,05	100,00
20PersenTeratas	0,00	23,49	59,03	12,82	3,58	1,07	100,00
Pendidikan Tertinggi KRT							
SD ke bawah	0,00	14,32	65,90	14,49	3,28	2,01	100,00
SMP ke atas	0,16	22,58	58,63	14,87	2,49	1,27	100,00
Tuban	0,05	17,04	63,51	14,61	3,02	1,77	100,00

*Lainnya termasuk air permukaan (sungai, danau, waduk, kolam, irigasi), air hujan, dll.

LAIN-LAIN

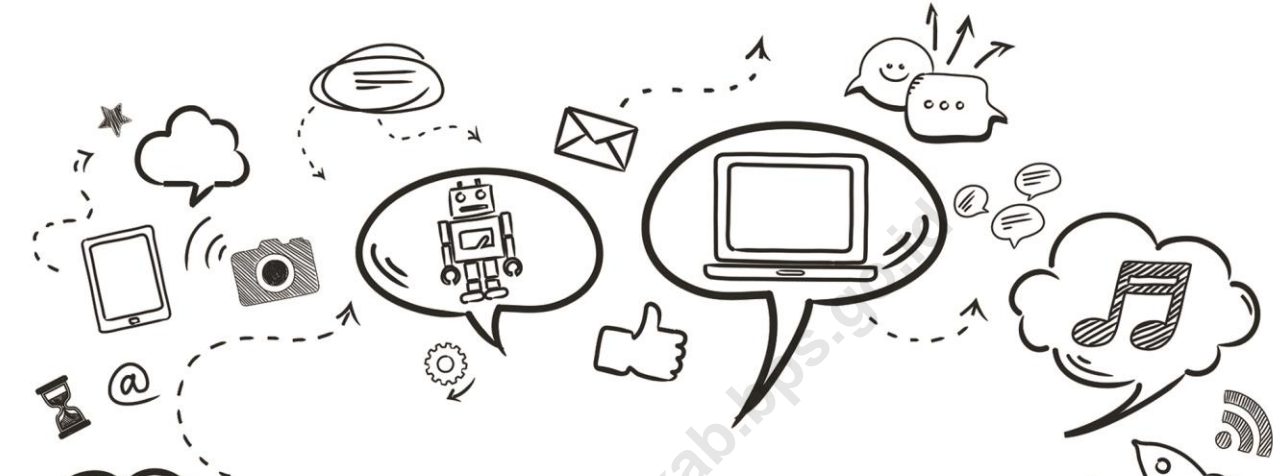

65,24%
Menggunakan HP
atau Komputer

42,57%
Mengakses
internet

<https://tubankab.go.id>



BAB VI LAIN – LAIN

PENJELASAN TEKNIS

1. **Telepon seluler (HP)** adalah perangkat telekomunikasi elektronik yang mempunyai kemampuan dasar yang sama dengan telepon tetap kabel, namun dapat dibawa ke mana-mana (*portable, mobile*) dan tidak perlu disambungkan dengan jaringan telekomunikasi kabel. Selain berfungsi sebagai telepon, telepon seluler modern biasanya mendukung layanan tambahan seperti *Short Messages Services (SMS)*, *Multimedia Messages Service (MMS)*, *e-mail* dan akses Internet, aplikasi bisnis dan permainan, serta fotografi. Saat ini, Indonesia mempunyai dua sistem jaringan telepon bergerak seluler yaitu *Global System for Mobile Telecommunications (GSM)* dan *Code Division Multiple Access (CDMA)*.
2. **Komputer** mengacu pada komputer *desktop, laptop (portable)* atau *tablet* (atau komputer genggam yang serupa).
 - a. **Personal Computer (PC)/Desktop** adalah komputer yang biasanya tetap di satu tempat, biasanya pengguna ditempatkan di depannya, di belakang *keyboard*.
 - b. **Laptop (Portable)** adalah komputer yang cukup kecil untuk dibawa dan biasanya memungkinkan tugas yang sama sebagai komputer *desktop*, tetapi juga mencakup *notebook* dan *netbook* tetapi tidak termasuk *tablet* dan sejenisnya komputer genggam.
 - c. **Tablet (atau sejenisnya komputer genggam)** adalah komputer yang terintegrasi ke layar sentuh datar, yang dioperasikan dengan menyentuh layar daripada menggunakan *keyboard* fisik. Dalam hal ini tidak termasuk peralatan dengan beberapa kemampuan komputasi, seperti set TV pintar dan perangkat dengan telepon sebagai fungsi utama mereka, seperti *smartphone*. Tablet meskipun bisa digunakan untuk menelpon, tidak dimasukkan dalam kelompok telepon seluler karena fungsi utama tablet adalah sebagai komputer.
3. **Internet** adalah sebuah jaringan komputer publik di seluruh dunia. Internet menyediakan akses ke sejumlah layanan komunikasi termasuk *world wide web* dan membawa *e-mail*, berita, hiburan, dan *file* data.
4. **Beras untuk rakyat miskin (raskin)** adalah program bantuan dari pemerintah untuk keluarga miskin berupa pendistribusian beras khusus kepada keluarga miskin yang harganya telah disubsidi oleh pemerintah.
5. **Bantuan Pangan Non Tunai (BPNT)** adalah bantuan sosial pangan dalam bentuk non tunai dari pemerintah yang diberikan kepada Keluarga Penerima Manfaat (KPM) setiap bulannya melalui mekanisme perbankan. KPM akan menerima kit bantuan non tunai berupa kupon elektronik (*e-voucher*) dari Bank Penyalur.

Besaran Bantuan Pangan Non Tunai adalah Rp.110.000,- per KPM per bulan. Bantuan tersebut tidak dapat diambil tunai dan apabila bantuan tidak dibelanjakan di bulan tersebut, maka nilai bantuan tetap tersimpan dan terakumulasi. KPM dapat menggunakan e- voucher tersebut untuk membeli beras serta bahan pangan lainnya seperti telur, sesuai jumlah dan kualitas yang diinginkan di e-waroeng.

6. **Program Indonesia Pintar (PIP)** melalui Kartu Indonesia Pintar (KIP) adalah pemberian bantuan tunai pendidikan kepada anak usia sekolah (usia 6 - 21 tahun) yang berasal dari keluarga miskin, rentan miskin: pemilik Kartu Keluarga Sejahtera (KKS), peserta Program Keluarga Harapan (PKH), yatim piatu, penyandang disabilitas, korban bencana alam/musibah. PIP merupakan bagian dari penyempurnaan program Bantuan Siswa Miskin (BSM).
7. **Kartu Perlindungan Sosial (KPS)/Kartu Keluarga Sejahtera (KKS)** adalah kartu yang diterbitkan oleh pemerintah dalam rangka pelaksanaan Program Percepatan dan Perluasan Perlindungan Sosial (P4S) dan BLSM di tahun 2013.
8. **Program Keluarga Harapan (PKH)** merupakan upaya memberi perlindungan sosial bagi Keluarga Miskin (KM). Sasaran Program Keluarga Harapan (PKH) adalah Keluarga Miskin (KM) berdasarkan Basis Data Terpadu. Peserta PKH harus terdaftar dan hadir pada fasilitas kesehatan dan pendidikan terdekat. Kewajiban peserta PKH di bidang kesehatan meliputi pemeriksaan kandungan bagi ibu hamil, pemberian asupan gizi dan imunisasi serta timbang badan anak balita dan anak prasekolah. Sementara itu, kewajiban di bidang pendidikan adalah mendaftarkan dan memastikan kehadiran anggota keluarga PKH ke satuan pendidikan sesuai jenjang sekolah dasar dan menengah. Khusus anggota keluarga peserta PKH penyandang disabilitas, kewajibannya disesuaikan dengan kondisi disabilitasnya.

Tabel 6.1 Persentase Anggota Rumah Tangga Berusia 5 Tahun ke Atas menurut Karakteristik dan Penggunaan Teknologi Informasi selama Tiga Bulan Terakhir, 2019

Karakteristik	Menggunakan Telepon Seluler (HP)/ Nirkabel atau Komputer (PC/ Desktop, Laptop/ Notebook, Tablet)	Mengakses Internet (Termasuk Facebook, Twitter, BBM, Whatsapp)
(1)	(2)	(3)
Jenis Kelamin KRT		
Laki-laki	71,44	47,86
Perempuan	57,28	37,42
Kuintil Pengeluaran		
40 Persen Terbawah	53,23	30,73
40 Persen Tengah	65,63	44,75
20 Persen Teratas	83,19	61,49
Pendidikan Tertinggi ART		
SD ke bawah	46,16	21,16
SMP ke atas	92,76	76,30
Tuban	64,24	42,56

Tabel 6.2 Persentase Rumah Tangga menurut Jenis Program Perlindungan Sosial yang Diterima , 2019

Jenis Program Perlindungan Sosial	Persentase Rumah Tangga yang Menerima
(1)	(2)
Raskin/Rastra/BPNT	28,17
Program Indonesia Pintar (PIP)	12,42
Kartu Perlindungan Sosial (KPS)/Kartu Keluarga Sejahtera (KKS)	17,10
Program Keluarga Harapan (PKH)	18,86

Tabel 6.3 Persentase Rumah Tangga menurut Jenis Jaminan Sosial, 2019

Jenis Jaminan Sosial	Persentase Rumah Tangga
(1)	(2)
Jaminan pensiun/hari tua*	7,77
Asuransi/PHK**	7,35

* Jaminan pensiun/hari tua terdiri dari: Jaminan pensiun dan Jaminan hari tua

** Asuransi/PHK terdiri dari: Asuransi kematian, Jaminan kecelakaan kerja, & Pesangon PHK

Tabel 6.4 Persentase Rumah Tangga menurut Jenis Aset, 2019

Jenis Aset	Persentase Rumah Tangga
(1)	(2)
Aset Fasilitas Rumah Tangga*	51,99
Aset Transportasi**	82,90

*Aset Fasilitas Rumah Tangga terdiri dari: Lemari es/ kulkas, AC, Pemanas air, Televisi layar datar (minimal 30 inci), Tabung Gas, dan Telepon Rumah.

**Aset Transportasi terdiri dari: Sepeda motor, Perahu, Perahu motor, dan Mobil.

KONSUMSI & PENGELUARAN

7

Rp.
477.950,-

Rata-rata konsumsi
makanan per kapita
per bulan

Rp.
428.686,-

Rata-rata konsumsi
bukan makanan per
kapita per bulan



BAB VII KONSUMSI DAN PENGELUARAN

PENJELASAN TEKNIS

1. **Rata-rata pengeluaran per kapita** sebulan adalah biaya yang dikeluarkan untuk konsumsi semua anggota rumah tangga selama sebulan dibagi dengan banyaknya anggota rumah tangga. Pengeluaran untuk konsumsi makanan dihitung selama seminggu terakhir, sedangkan konsumsi bukan makanan dihitung sebulan dan setahun terakhir. Baik konsumsi makanan maupun bukan makanan selanjutnya dikonversikan ke dalam pengeluaran rata-rata sebulan. Angka konsumsi/pengeluaran rata-rata per kapita yang disajikan dalam publikasi ini diperoleh dari hasil bagi jumlah konsumsi seluruh rumah tangga (baik mengonsumsi makanan maupun tidak) terhadap jumlah penduduk.
2. **Konsumsi kalori dan protein** dihitung dengan mengalikan kuantitas setiap makanan yang dikonsumsi dengan nilai kandungan kalori dan protein setiap jenis makanan berdasarkan daftar konversi zat gizi.

Tabel 7.1 Rata-Rata Pengeluaran per Kapita Sebulan menurut Kelompok Komoditas dan Kelompok Pengeluaran (Rupiah), 2019

Kelompok Komoditas	Kelompok Pengeluaran		
	40 Persen Terbawah	40 Persen Tengah	20 Persen Teratas
(1)	(2)	(3)	(4)
1. Padi-padian	59.849	64.772	65.043
2. Umbi-umbian	1.738	2.879	3.650
3. Ikan/udang/ cumi/kerang	24.572	42.262	66.316
4. Daging	10.186	16.721	36.990
5. Telur dan susu	11.060	23.323	37.809
6. Sayur-sayuran	23.154	31.257	36.890
7. Kacang-kacangan	11.155	12.554	13.315
8. Buah-buahan	10.552	22.353	44.237
9. Minyak dan kelapa	9.185	12.880	14.968
10. Bahan minuman	11.290	13.561	15.695
11. Bumbu-bumbuan	7.503	11.413	13.989
12. Konsumsi lainnya	4.908	9.060	9.393
13. Makanan dan minuman jadi	97.310	176.094	278.364
14. Rokok dan tembakau	33.718	71.368	100.977
Jumlah Makanan	316.179	510.498	737.636
15. Perumahan dan fasilitas rumah tangga	103.701	196.372	379.725
16. Aneka barang dan jasa	41.876	103.662	294.631
17. Pakaian, alas kaki, dan tutup kepala	9.843	22.247	44.762
18. Barang tahan lama	7.718	29.008	192.519
19. Pajak, pungutan, dan asuransi	11.483	23.716	62.952
20. Keperluan pesta dan upacara/kenduri	3.375	10.273	45.480
Jumlah Bukan Makanan	177.996	385.277	1.020.069
Jumlah Pengeluaran Tuban	494.175	895.775	1.757.705

Tabel 7.2 Rata-Rata Konsumsi Kalori per Kapita Sehari menurut Kelompok Komoditas Makanan dan Kelompok Pengeluaran (Kcal), 2019

Kelompok Komoditas Makanan	Kelompok Pengeluaran		
	40 Persen Terbawah	40 Persen Tengah	20 Persen Teratas
(1)	(2)	(3)	(4)
1. Padi-padian	807,32	878,34	788,60
2. Umbi-umbian	18,68	26,62	27,79
3. Ikan/udang/cumi/kerang	51,32	71,01	84,61
4. Daging	27,75	40,58	76,61
5. Telur dan susu	26,12	46,08	64,73
6. Sayur-sayuran	40,03	45,06	46,56
7. Kacang-kacangan	71,34	72,65	72,57
8. Buah-buahan	30,28	48,00	74,02
9. Minyak dan kelapa	196,43	243,43	257,56
10. Bahan minuman	73,75	84,66	91,77
11. Bumbu-bumbuan	21,66	27,58	27,95
12. Konsumsi lainnya	42,75	57,21	53,62
13. Makanan dan minuman jadi	566,82	701,15	792,34
14. Rokok dan tembakau	0,00	0,00	0,00
Jumlah Konsumsi Kalori Tuban	1974,26	2342,38	2458,73

Tabel 7.3 Rata-Rata Konsumsi Protein per Kapita Sehari menurut Kelompok Komoditas Makanan dan Kelompok Pengeluaran (Gram), 2019

Kelompok Komoditas Makanan	Kelompok Pengeluaran		
	40 Persen Terbawah	40 Persen Tengah	20 Persen Teratas
(1)	(2)	(3)	(4)
1. Padi-padian	19,02	20,70	18,62
2. Umbi-umbian	0,15	0,23	0,26
3. Ikan/udang/cumi/kerang	8,32	11,75	14,31
4. Daging	1,90	2,77	5,05
5. Telur dan susu	1,80	2,80	3,78
6. Sayur-sayuran	2,33	2,56	2,62
7. Kacang-kacangan	7,08	7,10	6,79
8. Buah-buahan	0,28	0,47	0,76
9. Minyak dan kelapa	0,18	0,21	0,27
10. Bahan minuman	0,62	0,71	0,89
11. Bumbu-bumbuan	0,91	1,08	1,12
12. Konsumsi lainnya	0,78	1,02	0,89
13. Makanan dan minuman jadi	14,66	19,03	24,28
14. Rokok dan tembakau	-	-	-
Jumlah Konsumsi Protein Tuban	58,03	70,44	79,63

GAMBARAN KEMISKINAN KABUPATEN TUBAN

8

14,58 %
Penduduk
Miskin



BAB 8

GAMBARAN KEMISKINAN KABUPATEN TUBAN

Sustainable Development Goals (SDG's) merupakan lanjutan dari program *Millennium Development Goals* (MDG's) yang selesai pada 2015. Dengan diluncurkannya SDG's, diharapkan dapat meneruskan keberhasilan 8 program MDG's dalam menangani masalah sosial, ekonomi, dan lingkungan hidup di dunia. SDG's memiliki 17 tujuan dan 169 capaian yang diagendakan dalam periode 2015 hingga 2030.

Salah satu tujuan yang masih menjadi masalah hampir seluruh negara di dunia yaitu mengentaskan kemiskinan, tujuan SDG's urutan pertama. Kemiskinan masih dan akan selalu dipandang sebagai masalah yang serius bagi negara-negara di dunia, khususnya negara berkembang. Kemiskinan tidak hanya merujuk pada dimensi ekonomi saja.

Kemiskinan merupakan masalah multidimensi. Sebagai contoh di negara Ghana, seorang laki-laki dikatakan miskin apabila ia tidak memiliki aset material. Sedangkan untuk perempuan, kemiskinan yaitu suatu kondisi jika terjadi kerawanan pangan. Perserikatan Bangsa Bangsa (PBB) memandang kemiskinan bukan dari sisi finansial, melainkan suatu kondisi dimana hilangnya pilihan dan kesempatan, pelanggaran martabat manusia, dan kurangnya kapasitas untuk berpartisipasi secara efektif di lingkungan sosial.

Kemiskinan di Indonesia masih menjadi masalah yang serius sejak era pasca-kemerdekaan hingga saat ini. Pengukuran kemiskinan di Indonesia dilakukan oleh Badan Pusat Statistik (BPS) dengan menggunakan konsep kemampuan memenuhi kebutuhan dasar (*basic needs approach*). Menurut BPS kemiskinan dipandang sebagai ketidakmampuan dari sisi ekonomi untuk memenuhi kebutuhan dasar makanan dan bukan makanan dengan pendekatan pengeluaran. Penduduk dikatakan miskin apabila memiliki rata-rata pengeluaran per kapita per bulan di bawah garis kemiskinan.

Sejalan dengan tujuan SDG's, BPS memiliki peran dalam menyediakan data-data yang selanjutnya digunakan oleh pemerintah dalam menjalankan program pembangunan berkelanjutan. Terkait tujuan SDG's yang pertama, BPS telah menyediakan data terkait kemiskinan. Data tersebut diperoleh dari Survei Sosial Ekonomi Nasional (Susenas) yang dilaksanakan dua kali dalam satu tahun (maret dan september). Namun pada level estimasi Kabupaten/kota angka kemiskinan hanya dirilis satu kali saja, yaitu dari hasil Susenas pada bulan maret.

8.1 Perkembangan Kemiskinan di Kabupaten Tuban, 2015-2019

Perkembangan tingkat kemiskinan di Kabupaten Tuban pada periode tahun 2015-2019 ditunjukkan pada Gambar 8.1. Tingkat kemiskinan mencakup besaran jumlah dan persentase dari penduduk miskin. Pada periode tersebut perkembangan tingkat kemiskinan di Kabupaten Tuban relatif berfluktuasi dari tahun ke tahun.

Gambar 8.1. Perkembangan Jumlah dan Persentase Penduduk Miskin di Kabupaten Tuban, 2015-2019

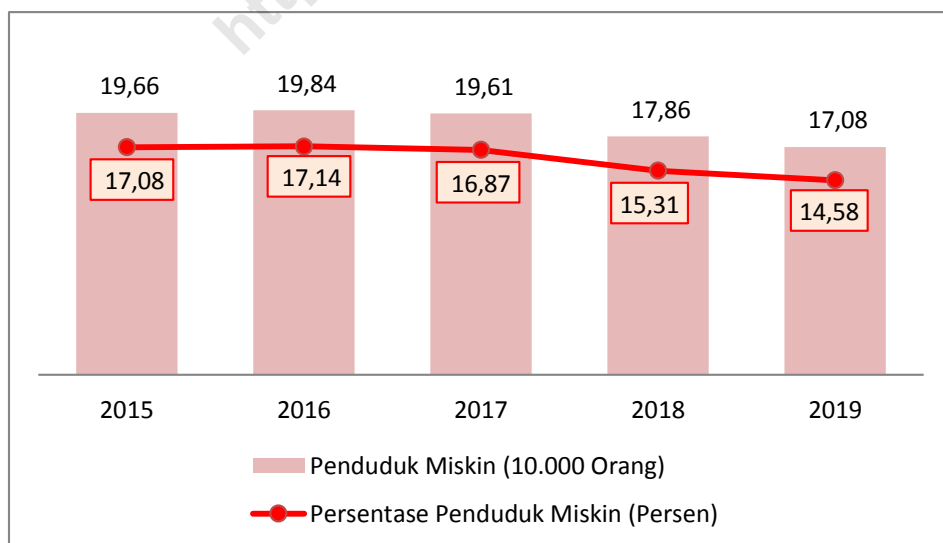

Sumber : Susenas, 2015-2019

Pada periode 2015-2019 terlihat adanya tren penurunan jumlah dan persentase penduduk miskin. Secara absolut jumlah penurunan penduduk miskin pada periode 2015-2019 adalah sebesar 25.795 orang, yaitu 196.600 orang pada tahun 2015 menjadi 170.800 orang tahun 2019. Secara relatif juga terjadi penurunan persentase penduduk miskin dari sebesar 17,08 persen pada tahun 2015 menjadi 14,58 persen pada tahun 2019.

Sementara persentase dan jumlah penduduk miskin mengalami tren penurunan selama 2015-2019, garis kemiskinan pada periode tersebut mengalami trend kenaikan. Secara absolut nilai garis kemiskinan pada periode 2015-2019 naik sebesar Rp. 70.904,- perkapita per bulan, atau sebesar 25,54 persen, yaitu dari Rp. 277.599,- pada 2015 menjadi Rp. 348.503,- pada 2019.

Gambar 8.2 Garis Kemiskinan di Kabupaten Tuban, 2015-2019 (Rupiah/Kapita per bulan)

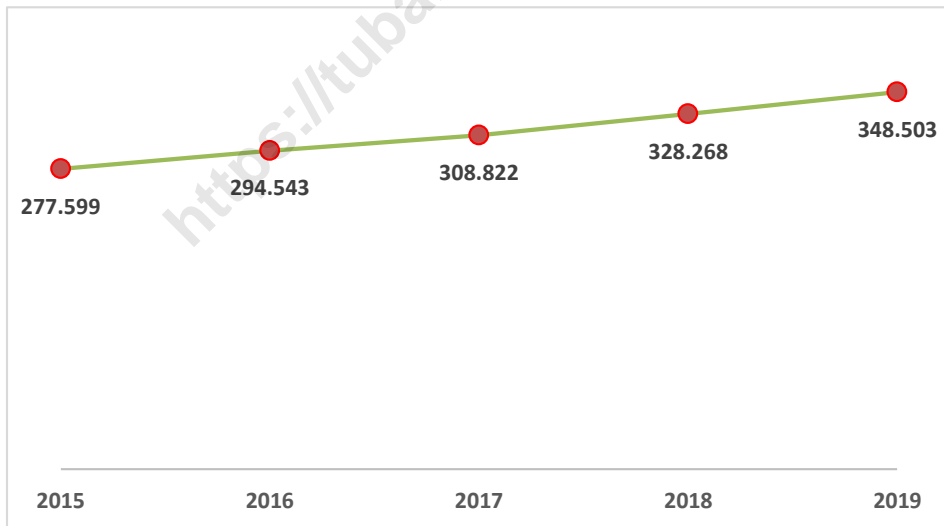

Sumber : Susenas, 2015-2019

Persoalan kemiskinan bukan hanya sekadar jumlah dan persentase penduduk miskin saja, ada dimensi lain yang perlu diperhatikan yaitu tingkat kedalaman dan keparahan kemiskinan. Selain menekan jumlah penduduk

miskin, kebijakan kemiskinan seharusnya juga dapat mengurangi tingkat kedalaman dan keparahan kemiskinan.

Gambar 8.3. Indeks Kedalaman Kemiskinan di Kabupaten Tuban, 2015-2019

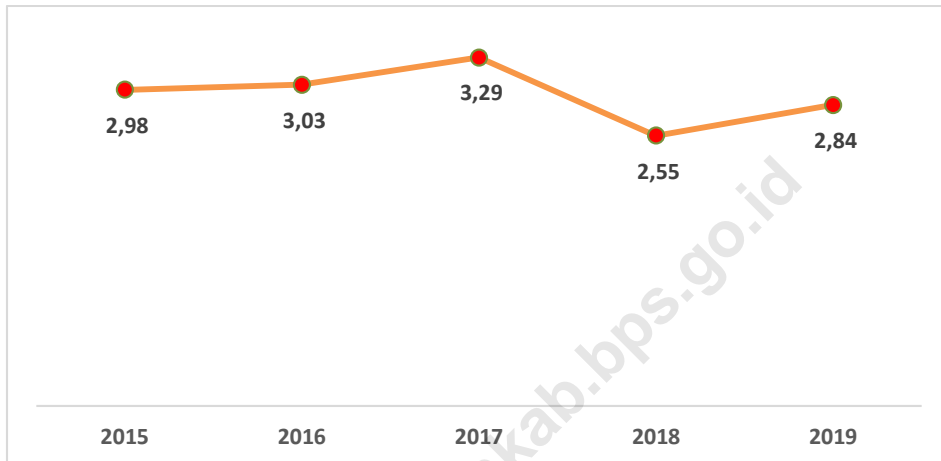

Sumber : Susenas, 2015-2019

Indeks kedalaman kemiskinan merupakan ukuran rata-rata kesenjangan pengeluaran masing-masing penduduk miskin terhadap garis kemiskinan. Penurunan nilai indeks Kedalaman Kemiskinan mengindikasikan bahwa rata-rata pengeluaran penduduk miskin cenderung makin mendekati garis kemiskinan dan ketimpangan pengeluaran penduduk miskin juga semakin menyempit. Demikian sebaliknya kenaikan nilai indeks kedalaman kemiskinan mengindikasikan bahwa rata-rata pengeluaran penduduk miskin cenderung makin menjauhi garis kemiskinan dan ketimpangan pengeluaran penduduk miskin juga semakin melebar. Secara umum nilai indeks kedalaman kemiskinan pada periode 2015-2019 berfluktuasi. Dari Gambar 8.3 dapat dilihat bahwa indeks kedalaman kemiskinan turun dari 2,98 pada tahun 2015 menjadi 2,84 pada tahun 2019. Artinya selama periode 2015-2019 rata-rata pengeluaran penduduk miskin cenderung makin mendekati garis kemiskinan dan ketimpangan pengeluaran penduduk miskin juga semakin menyempit.

Gambar 8.4. Indeks Keparahan Kemiskinan di Kabupaten Tuban, 2015-2019

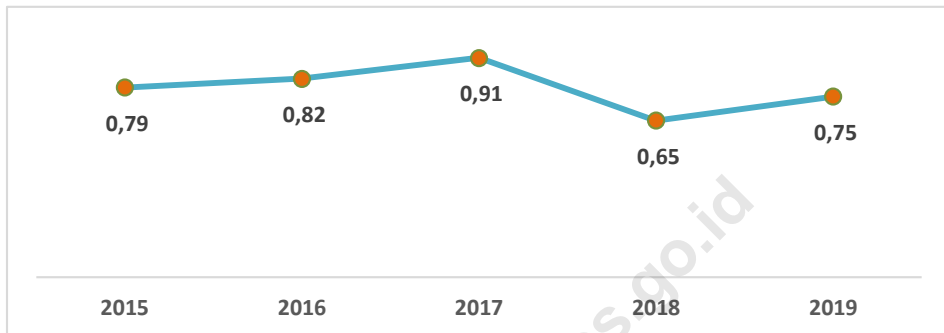

Sumber : Susenas, 2015-2019

Selain indeks kedalaman kemiskinan, ada indikator kemiskinan lainnya, yaitu indeks keparahan kemiskinan. Indeks keparahan kemiskinan merupakan indeks yang memberikan informasi mengenai gambaran penyebaran pengeluaran di antara penduduk miskin. Semakin tinggi nilai indeks, semakin tinggi ketimpangan pengeluaran di antara penduduk miskin. Secara umum indeks keparahan kemiskinan periode 2015-2019 mengalami fluktuasi. Tahun 2015-2017 nilainya marangkak naik dari 0,79 menjadi 0,91. Kemudian pada 2018 nilainya turun menjadi 0,65, dan terakhir pada 2019 nilai indeks keparahan kembali naik ke posisi 0,75. Jika dibandingkan dari 2018 maka ketimpangan pengeluaran diantara penduduk miskin pada tahun 2019 mengalami kenaikan.

8.2 Perbandingan Dengan Wilayah Sekitar

Persentase penduduk miskin Kabupaten Tuban (14,58 persen) pada tahun 2019 berada di peringkat 5 (lima) tertinggi dari 38 kabupaten/kota se-Propinsi Jawa Timur. Yang tertinggi adalah Kabupaten Sampang (20,71 persen), sedangkan yang terendah adalah Kota Batu (3,81 persen). Untuk Propinsi Jawa Timur sendiri, persentase penduduk miskin tahun 2019 sebesar 10,37 persen,

menurun dari tahun sebelumnya (10,98 persen). Di wilayah eks-Karesidenan Bojonegoro (Bojonegoro, Tuban, Lamongan), persentase penduduk miskin Kabupaten Tuban merupakan yang tertinggi. Sedangkan yang terendah adalah Kabupaten Bojonegoro (12,38 persen). Dilihat dari gambar dibawah, menunjukkan bahwa dalam kurun waktu 2015-2019 ketiga kabupaten menunjukkan trend kemiskinan yang semakin menurun.

Gambar 8.5. Persentase Penduduk Miskin di Kabupaten Tuban, Bojonegoro dan Lamongan Tahun 2015-2019

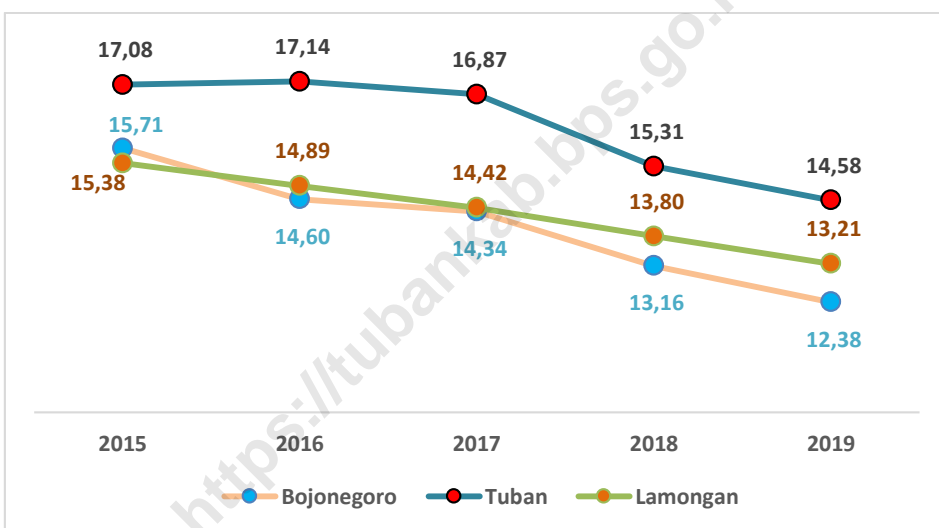

Sumber : Susenas, 2015-2019

Indeks kedalaman kemiskinan Kabupaten Tuban pada tahun 2019 sebesar 2,84, angka tersebut berada di peringkat lima tertinggi dari 38 kabupaten/kota se-Propinsi Jawa Timur. Yang tertinggi adalah Kabupaten Bangkalan (4,00), sedangkan yang terendah adalah Kota Batu (0,30). Untuk Propinsi Jawa Timur sendiri, indeks kedalaman kemiskinan tahun 2019 sebesar 1,80, menurun dari tahun sebelumnya (1,94). Di wilayah eks-Karesidenan Bojonegoro (Bojonegoro, Tuban, Lamongan), Indeks kedalaman kemiskinan Kabupaten Tuban merupakan yang tertinggi. Sedangkan yang terendah adalah Kabupaten Bojonegoro (1,95). Indeks kedalaman kemiskinan merupakan ukuran rata-rata kesenjangan pengeluaran masing-masing penduduk miskin

terhadap garis kemiskinan. Semakin tinggi nilai indeks, semakin jauh rata-rata pengeluaran penduduk dari garis kemiskinan. Dengan melihat besaran nilai indeks kedalaman kemiskinan tersebut, menunjukkan bahwa di Kabupaten Tuban rata-rata pengeluaran penduduk dari garis kemiskinan relative jauh dibandingkan kabupaten/kota lain di Jawa Timur.

Gambar 8.6. Indeks Kedalaman Kemiskinan di Kabupaten Tuban, Bojonegoro dan Lamongan, 2015-2019

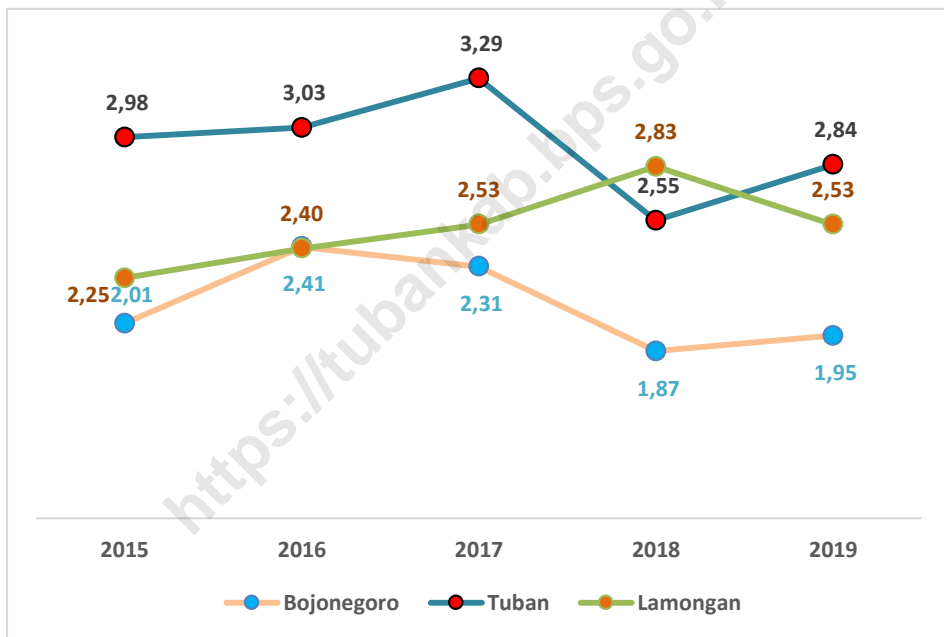

Sumber : Susenas, 2012-2017

Indeks Keparahan Kemiskinan Kabupaten Tuban pada tahun 2019 sebesar 0,75 berada di peringkat keempat tertinggi dari 38 kabupaten/kota se-Propinsi Jawa Timur, sedangkan yang terendah adalah Kota Batu (0,05). Untuk Propinsi Jawa Timur sendiri, indeks keparahan kemiskinan tahun 2019 sebesar 0,45, menurun dari tahun sebelumnya (0,50). Di wilayah eks-Karesidenan Bojonegoro (Bojonegoro, Tuban, Lamongan), nilai indeks keparahan kemiskinan Kabupaten Tuban merupakan yang tertinggi. Sedangkan yang terendah adalah Kabupaten Bojonegoro (0,43). Nilai indeks keparahan

kemiskinan Kabupaten Tuban yang besar tersebut menunjukkan bahwa ketimpangan pengeluaran diantara penduduk miskin di Kabupaten Tuban relatif jauh lebih besar daripada kabupaten/kota lain di Jawa Timur.

Gambar 8.7 Indeks Keperahan Kemiskinan di Kabupaten Tuban, Bojonegoro dan Lamongan, 2015-2019

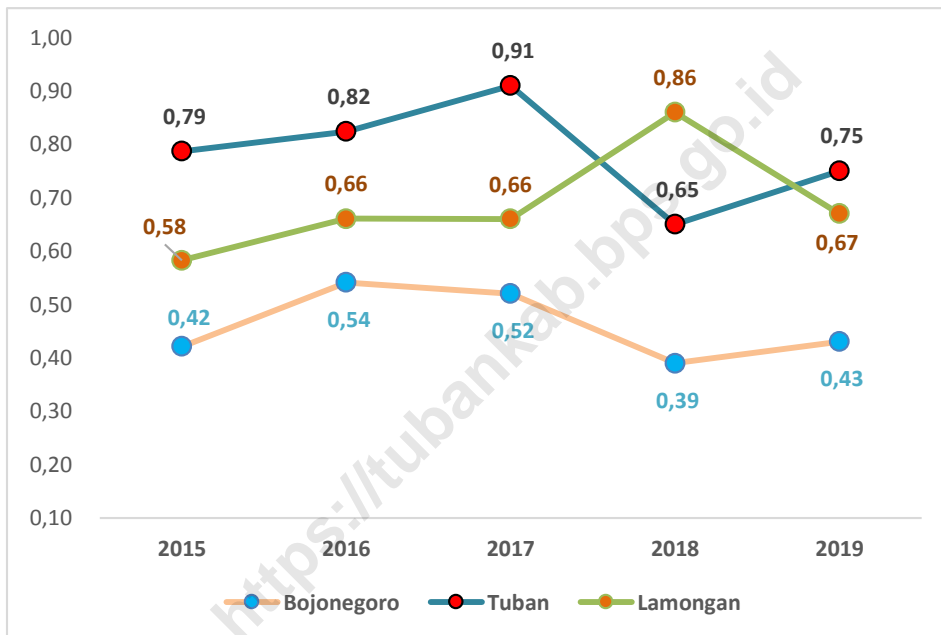

Sumber : Susenas, 2015-2019

Daftar Pustaka



Daftar Pustaka

- Badan Pusat Statistik Kabupaten Tuban. 2019. *Kabupaten Tuban Dalam Angka 2019*. Surabaya: CV Azka Putra Pratama.
- Badan Pusat Statistik. 2018. *Statistik Kesejahteraan Rakyat 2019*. Jakarta: CV Dharmaputra.
- Badan Pusat Statistik. 2017. *Statistik Kesejahteraan Rakyat 2018*. Jakarta: CV Dharmaputra.
- Badan Pusat Statistik Provinsi Jawa Timur. 2018. *Statistik Kesejahteraan Rakyat Provinsi Jawa Timur 2018*. Surabaya: BPS Provinsi Jawa Timur.
- Badan Pusat Statistik Provinsi Jawa Timur. 2016. *Statistik Kesejahteraan Rakyat Provinsi Jawa Timur 2016*. Surabaya: BPS Provinsi Jawa Timur.
- <http://majalah1000guru.net/2015/11/pola-konsumsi/> diakses tanggal 26 November 2019 Penulis: Muhammad Rifqi, mahasiswa S3 jurusan ekonomi manajemen, Tohoku University, Jepang.
- <https://news.detik.com/kolom/d-4313874/sdgs-dan-upaya-penurunan-kemiskinan-di-indonesia> diakses tanggal 6 desember 2019. Penulis: Ulul Azmi Afrizal Rizqi, SST Badan Pusat Statistik Kabupaten Maluku Tengah
- [https:// freepik.com/](https://freepik.com/)
- <https://pngtree.com/>

SURVEI SOSIAL EKONOMI NASIONAL

LAMPIRAN
ESTIMASI
SAMPLING
ERROR

Tabel 2.1 RSE Persentase Penduduk menurut Kelompok Umur (10 Tahunan) dan Jenis Kelamin, 2019

Kelompok Umur	Jenis Kelamin		
	Laki-laki	Perempuan	Laki-laki + Perempuan
(1)	(2)	(3)	(4)
0 - 9	5,42	6,68	3,76
10 -19	5,28	7,45	4,46
20 -29	7,21	6,50	5,41
30 - 39	5,30	6,14	4,23
40 - 49	6,03	5,82	5,07
50 - 59	6,21	6,10	4,83
60 +	7,29	6,95	5,91
Tuban	0,00	-	0,00

Tabel 2.2 RSE Persentase Penduduk menurut Karakteristik dan Kelompok Umur, 2019

Karakteristik	Kelompok Umur		
	0-14	15-64	65+
(1)	(2)	(3)	(4)
Jenis Kelamin			
Laki-laki	4,55	1,51	9,62
Perempuan	4,98	1,59	8,03
Kelompok Pengeluaran			
40 Persen Terbawah	4,62	2,03	10,24
40 Persen Tengah	5,85	1,64	11,01
20 Persen Teratas	8,69	2,67	19,25
Tuban	2,99	1,09	6,85

Tabel 2.3 RSE Persentase Penduduk Berumur 10 Tahun ke Atas menurut Karakteristik dan Status Perkawinan, 2019

Karakteristik	Status Perkawinan		
	Belum Kawin	Kawin	Cerai
(1)	(2)	(3)	(4)
Jenis Kelamin			
Laki-laki	3,67	2,19	17,49
Perempuan	6,32	2,17	5,96
40 Persen Terbawah	6,82	2,44	9,87
40 Persen Tengah	4,53	2,68	11,28
20 Persen Teratas	7,42	3,39	13,72
Pendidikan Tertinggi			
SD ke bawah	5,62	2,23	6,88
SMP ke atas	5,67	2,90	26,31
Tuban	3,59	1,63	6,55

Tabel 2.4 RSE Persentase Penduduk Berumur 15-49 Tahun menurut Karakteristik dan Status Perkawinan, 2019

Karakteristik	Status Perkawinan		
	Belum Kawin	Kawin	Cerai
(1)	(2)	(3)	(4)
Jenis Kelamin			
Laki-laki	5,22	3,11	26,47
Perempuan	7,83	2,24	17,48
Kelompok Pengeluaran			
40 Persen Terbawah	8,87	3,22	24,32
40 Persen Tengah	6,89	3,01	25,41
20 Persen Teratas	8,65	3,66	34,48
Pendidikan Tertinggi			
SD ke bawah	5,52	3,17	25,87
SMP ke atas	4,83	1,98	15,09
Tuban	8,87	3,22	24,32

Tabel 2.5 RSE Persentase Penduduk yang Memiliki Nomor Induk Kependudukan (NIK) menurut Karakteristik dan Kelompok Umur, 2019

Karakteristik	Kelompok Umur	
	5 Tahun ke Atas	17 Tahun ke Atas
(1)	(2)	(3)
Jenis Kelamin		
Laki-laki	0,44	0,42
Perempuan	0,40	0,37
Kelompok Pengeluaran		
40 Persen Terbawah	0,63	0,60
40 Persen Tengah	0,44	0,36
20 Persen Teratas	0,42	0,40
Pendidikan Tertinggi KRT		
SD ke bawah	0,42	0,34
SMP ke atas	0,51	0,51
Tuban	0,34	0,30

Tabel 3.1 RSE Persentase Penduduk 15 Tahun ke Atas menurut Karakteristik dan Kemampuan Membaca dan Menulis, 2019

Karakteristik	Huruf Latin	Huruf Lainnya
(1)	(2)	(3)
Jenis Kelamin		
Laki-laki	1,09	6,29
Perempuan	1,63	6,18
Kelompok Pengeluaran		
40 Persen Terbawah	2,16	8,27
40 Persen Tengah	1,27	6,85
20 Persen Teratas	1,26	8,83
Tuban	1,19	5,93

Tabel 3.2 RSE Persentase Penduduk Berumur 5 Tahun ke Atas menurut Karakteristik dan Status Pendidikan, 2019

Karakteristik	Tidak/ belum pernah bersekolah	Masih Bersekolah			Tidak bersekolah lagi
		SD/ sederajat	SMP/ sederajat	SMA/ ke atas	
(1)	(2)	(3)	(4)	(5)	(6)
Jenis Kelamin					
Laki-laki	13,13	8,02	16,61	12,36	1,87
Perempuan	10,96	8,58	14,70	13,74	2,43
Kelompok Pengeluaran					
40PersenTerbawah	11,70	9,65	16,34	20,08	3,29
40PersenTengah	11,95	8,87	15,60	15,87	1,88
20PersenTeratas	24,18	12,32	26,54	15,30	2,59
Tuban	10,62	5,46	10,67	10,77	1,82

Tabel 3.3 RSE Persentase Penduduk Berumur 7-24 Tahun menurut Karakteristik dan Status Pendidikan, 2019

Karakteristik	Tidak/ belum pernah bersekolah	Masih Bersekolah			Tidak bersekolah lagi
		SD/ sederajat	SMP/ sederajat	SMA/ ke atas	
(1)	(2)	(3)	(4)	(5)	(6)
Jenis Kelamin					
Laki-laki	-	7,66	17,19	11,62	7,21
Perempuan	99,82	7,44	13,72	13,65	9,26
Kelompok Pengeluaran					
40Persen Terbawah	99,81	8,12	16,04	19,61	9,31
40Persen Tengah	-	8,59	15,81	15,38	8,61
20Persen Teratas	-	10,40	26,87	16,65	14,58
Tuban	100,01	5,22	10,65	9,82	6,36

Tabel 3.4 RSE Persentase Penduduk Berumur 15 Tahun ke Atas menurut Karakteristik dan Ijazah Tertinggi yang Dimiliki, 2019

Karakteristik	Tidak Punya Ijazah SD	SD/ sederajat	SMP/ sederajat	SMA/ ke atas
(1)	(2)	(3)	(4)	(5)
Jenis Kelamin				
Laki-laki	11,72	4,94	6,24	7,40
Perempuan	7,71	5,79	6,27	8,59
Kelompok Pengeluaran				
40 Persen Terbawah	9,16	6,06	7,23	12,06
40 Persen Tengah	12,01	5,60	6,04	8,21
20 Persen Teratas	26,56	11,53	10,37	9,97
Tuban	8,37	4,68	4,68	7,21

Tabel 4.1 RSE Angka Kesakitan menurut Karakteristik, 2019

Karakteristik	Angka Kesakitan
(1)	(2)
Jenis Kelamin	
Laki-laki	9,26
Perempuan	10,35
Kelompok Pengeluaran	
40 Persen Terbawah	12,30
40 Persen Tengah	10,52
20 Persen Teratas	17,27
Tuban	12,30

Tabel 4.2 RSE Persentase Penduduk yang Menggunakan Jaminan Kesehatan untuk Berobat Jalan menurut Karakteristik, 2019

Karakteristik	Menggunakan Jaminan Kesehatan untuk Berobat Jalan
(1)	(2)
Jenis Kelamin	
Laki-laki	16,69
Perempuan	15,21
Kelompok Pengeluaran	
40 Persen Terbawah	29,27
40 Persen Tengah	14,06
20 Persen Teratas	16,44
Tuban	15,12

Tabel 4.3 RSE Persentase Penduduk Usia 15 Tahun ke Atas yang Merokok dan Rata-rata Batang Rokok yang Dihisap per Minggu menurut Karakteristik, 2019

Karakteristik	Persentase Penduduk Usia 15 Tahun ke Atas yang Merokok	Rata-Rata Batang Rokok yang Dihisap per Minggu
(1)	(2)	(3)
Kelompok Pengeluaran		
40 Persen Terbawah	4,63	6,25
40 Persen Tengah	5,56	4,67
20 Persen Teratas	9,40	5,12
Pendidikan Tertinggi		
SD ke bawah	3,75	4,14
SMP ke atas	6,97	5,97
Tuban	3,91	3,89

Tabel 4.4 RSE Persentase Penduduk Umur 0-59 Bulan (Balita) yang Mempunyai Kartu Imunisasi dan Mendapat Imunisasi Lengkap menurut Karakteristik, 2019

Karakteristik	Memiliki Kartu Imunisasi	Mendapat Imunisasi Lengkap
(1)	(2)	(3)
Jenis Kelamin		
Laki-laki	1,50	7,93
Perempuan	1,97	9,45
Kelompok Pengeluaran		
40 Persen Terbawah	1,74	7,22
40 Persen Tengah	1,92	11,95
20 Persen Teratas	2,37	17,95
Pendidikan Tertinggi KRT		
SD ke bawah	1,22	8,77
SMP ke atas	2,29	9,87
Tuban	1,28	6,59

Tabel 4.5 RSE Persentase Penduduk Umur 0-59 Bulan (Balita) yang Pernah Mendapat Imunisasi menurut Karakteristik dan Jenis Imunisasi, 2019

Karakteristik	Jenis Imunisasi				
	BCG	DPT	Polio	Campak/ Morbili	Hepatitis B
(1)	(2)	(3)	(4)	(5)	(6)
Jenis Kelamin					
Laki-laki	1,39	1,85	1,23	5,39	2,71
Perempuan	2,72	4,40	3,11	7,13	1,52
Kelompok Pengeluaran					
40 Persen Terbawah	2,35	3,44	2,86	5,97	2,34
40 Persen Tengah	1,88	3,44	2,17	5,80	2,74
20 Persen Teratas	4,76	4,63	3,59	15,86	3,98
Pendidikan Tertinggi KRT					
SD ke bawah	1,85	3,14	2,22	5,18	1,63
SMP ke atas	2,79	3,51	2,39	7,03	2,75
Tuban	1,52	2,48	1,63	4,15	1,59

Tabel 4.6 RSE Persentase Penduduk Umur 0-23 Bulan (Baduta) yang Pernah Diberi ASI dan Rata-rata Lama Pemberian ASI (Bulan) menurut Karakteristik, 2019

Karakteristik	Persentase Baduta Pernah diberi ASI	Rata-rata Lama Pemberian ASI (Bulan)
(1)	(2)	(3)
Jenis Kelamin		
Laki-laki	3,49	13,94
Perempuan	2,21	11,78
Kelompok Pengeluaran		
40 Persen Terbawah	0,00	12,19
40 Persen Tengah	4,21	16,40
20 Persen Teratas	5,40	24,54
Pendidikan Tertinggi KRT		
SD ke bawah	2,46	13,12
SMP ke atas	3,33	14,84
Tuban	1,90	8,91

Tabel 4.7

RSE Persentase Perempuan Berumur 15-49 Tahun yang Pernah Melahirkan Dua Tahun Terakhir menurut Karakteristik dan Berat Badan Bayi yang Dilahirkan Terakhir, 2019

Karakteristik	< 2,5 kg	≥ 2,5 kg	Tidak Ditimbang/Tidak Tahu
(1)	(2)	(3)	(4)
Jenis Kelamin KRT			
Laki-laki	40,47	4,51	-
Perempuan	-	0,00	-
Kelompok Pengeluaran			
40 Persen Terbawah	70,96	3,34	-
40 Persen Tengah	61,45	7,17	-
20 Persen Teratas	68,29	11,49	-
Pendidikan Tertinggi			
SD ke bawah	53,98	11,02	-
SMP ke atas	58,06	3,32	-
Tuban	41,00	3,71	-

Tabel 5.1 RSE Persentase Rumah Tangga menurut Karakteristik dan Status Kepemilikan Bangunan Tempat Tinggal yang Ditempati, 2019

Karakteristik	Status Kepemilikan Bangunan	
	Milik Sendiri	Bukan Milik Sendiri*
(1)	(2)	(3)
Jenis Kelamin KRT		
Laki-laki	1,18	25,96
Perempuan	2,50	33,20
Kelompok Pengeluaran		
40 Persen Terbawah	1,86	29,14
40 Persen Tengah	1,77	35,37
20 Persen Teratas	1,40	52,38
Pendidikan Tertinggi KRT		
SD ke bawah	1,04	25,74
SMP ke atas	2,52	35,84
Tuban	1,23	24,58

*) Termasuk rumah lainnya adalah rumah dinas, rumah adat, dll

Tabel 5.2 RSE Persentase Rumah Tangga menurut Karakteristik dan Penggunaan Fasilitas Tempat Buang Air Besar, 2019

Karakteristik	Penggunaan Fasilitas Tempat Buang Air Besar	
	Sendiri	Lainnya*
(1)	(2)	(3)
Jenis Kelamin KRT		
Laki-laki	2,91	13,66
Perempuan	6,74	16,49
Kelompok Pengeluaran		
40 Persen Terbawah	4,87	13,02
40 Persen Tengah	4,35	19,10
20 Persen Teratas	2,36	31,53
Pendidikan Tertinggi KRT		
SD ke bawah	3,69	11,46
SMP ke atas	2,65	26,36
Tuban	2,76	11,51

*Lainnya termasuk fasilitas bersama, MCK Umum, dan tidak ada/tidak menggunakan fasilitas buang air besar.

Tabel 5.3 RSE Persentase Rumah Tangga* menurut Karakteristik dan Jenis Kloset yang Digunakan Rumah Tangga, 2019

Karakteristik	Jenis Kloset	
	Leher Ansa	Lainnya
(1)	(2)	(3)
Jenis Kelamin KRT		
Laki-laki	1,64	37,34
Perempuan	3,51	45,25
Kelompok Pengeluaran		
40 Persen Terbawah	2,19	35,01
40 Persen Tengah	1,63	47,70
20 Persen Teratas	2,46	45,69
Pendidikan Tertinggi KRT		
SD ke bawah	2,30	37,63
SMP ke atas	1,32	47,93
Tuban	1,76	36,16

* Rumah tangga yang memiliki fasilitas tempat buang air besar dengan penggunaan sendiri atau bersama.

Tabel 5.4 RSE Persentase Rumah Tangga* menurut Karakteristik dan Tempat Pembuangan Akhir Tinja, 2019

Karakteristik	Tempat Pembuangan Akhir Tinja	
	Tangki septik/ IPAL/ SPAL	Lainnya
(1)	(2)	(3)
Jenis Kelamin KRT		
Laki-laki	2,86	20,71
Perempuan	6,62	29,94
Kelompok Pengeluaran		
40 Persen Terbawah	3,94	25,31
40 Persen Tengah	3,40	24,46
20 Persen Teratas	3,95	25,11
Pendidikan Tertinggi KRT		
SD ke bawah	3,25	20,54
SMP ke atas	4,01	29,88
Tuban	3,00	20,11

* Rumah tangga yang memiliki fasilitas tempat buang air besar dengan penggunaan sendiri atau bersama.

Tabel 5.5 RSE Persentase Rumah Tangga menurut Karakteristik dan Sumber Air Utama yang Digunakan Rumah Tangga untuk Mandi/Cuci/dll, 2019

Karakteristik	Sumber Air Utama untuk Mandi/Cuci/dll					
	Air kemasan/ Isi ulang	Leding	Sumur bor/ Pompa	Sumur/ Mata air terlindung	Sumur/ Mata air tidak terlindung	Lainnya*
(1)	(2)	(3)	(4)	(5)	(6)	(7)
Jenis Kelamin KRT						
Laki-laki	99,48	23,10	6,84	20,37	43,62	46,24
Perempuan	-	21,92	10,13	24,93	71,79	98,73
Kuintil Pengeluaran						
40PersenTerbawah	-	29,02	7,37	19,77	54,64	46,01
40PersenTengah	98,70	24,59	8,04	27,13	62,98	77,26
20PersenTeratas	-	26,15	11,40	28,29	62,73	100,14
Pendidikan Tertinggi KRT						
SD ke bawah	-	25,48	6,90	20,61	44,07	66,53
SMP ke atas	100,57	26,28	10,45	25,82	54,72	59,99
Tuban	99,53	21,91	6,88	18,92	45,63	53,70

*Lainnya termasuk air permukaan (sungai, danau, waduk, kolam, irigasi), air hujan, dll.

Tabel 6.1 RSE Persentase Anggota Rumah Tangga Berusia 5 Tahun ke Atas menurut Karakteristik dan Penggunaan Teknologi Informasi selama Tiga Bulan Terakhir, 2019

Karakteristik	Menggunakan Telepon Seluler (HP)/ Nirkabel atau Komputer (PC/ Desktop, Laptop/ Notebook, Tablet)	Mengakses Internet (Termasuk Facebook, Twitter, BBM, Whatsapp)
(1)	(2)	(3)
Jenis Kelamin KRT		
Laki-laki	2,45	4,06
Perempuan	4,09	4,63
Kuintil Pengeluaran		
40 Persen Terbawah	4,53	6,67
40 Persen Tengah	2,91	4,20
20 Persen Teratas	2,66	4,79
Pendidikan Tertinggi ART		
SD ke bawah	4,19	6,23
SMP ke atas	1,18	2,29
Tuban	2,89	3,86

Tabel 6.2 RSE Persentase Rumah Tangga menurut Jenis Program Perlindungan Sosial yang Diterima , 2019

Jenis Program Perlindungan Sosial	RSE Persentase Rumah Tangga yang Menerima
(1)	(2)
Raskin/Rastra/BPNT	8,33
Program Indonesia Pintar (PIP)	12,54
Kartu Perlindungan Sosial (KPS)/Kartu Keluarga Sejahtera (KKS)	12,81
Program Keluarga Harapan (PKH)	11,13

Tabel 6.3 RSE Persentase Rumah Tangga menurut Jenis Jaminan Sosial, 2019

Jenis Jaminan Sosial	RSE Persentase Rumah Tangga
(1)	(2)
Jaminan pensiun/hari tua*	23,47
Asuransi/PHK**	25,50

* Jaminan pensiun/hari tua terdiri dari: Jaminan pensiun dan Jaminan hari tua

** Asuransi/PHK terdiri dari: Asuransi kematian, Jaminan kecelakaan kerja, & Pesangon PHK

Tabel 6.4 RSE Persentase Rumah Tangga menurut Jenis Aset, 2019

Jenis Aset	Persentase Rumah Tangga
(1)	(2)
Aset Fasilitas Rumah Tangga*	5,22
Aset Transportasi**	2,00

*Aset Fasilitas Rumah Tangga terdiri dari: Lemari es/ kulkas, AC, Pemanas air, Televisi layar datar (minimal 30 inci), Tabung Gas, dan Telepon Rumah.

**Aset Transportasi terdiri dari: Sepeda motor, Perahu, Perahu motor, dan Mobil.

Tabel 7.1 RSE Rata-Rata Pengeluaran per Kapita Sebulan menurut Kelompok Komoditas dan Kelompok Pengeluaran (Rupiah), 2019

Kelompok Komoditas	Kelompok Pengeluaran		
	40 Persen Terbawah	40 Persen Tengah	20 Persen Teratas
(1)	(2)	(3)	(4)
1. Padi-padian	0,23	0,32	0,40
2. Umbi-umbian	1,29	1,24	1,53
3. Ikan/udang/ cumi/kerang	0,65	0,53	0,62
4. Daging	0,92	0,71	1,08
5. Telur dan susu	0,72	1,28	1,01
6. Sayur-sayuran	0,35	0,42	0,51
7. Kacang-kacangan	0,58	0,60	0,81
8. Buah-buahan	0,72	0,46	0,59
9. Minyak dan kelapa	0,47	0,43	0,51
10. Bahan minuman	0,55	0,39	0,82
11. Bumbu-bumbuan	0,53	0,46	0,63
12. Konsumsi lainnya	0,62	0,58	0,92
13. Makanan dan minuman jadi	0,56	0,34	0,45
14. Rokok dan tembakau	0,83	0,69	1,18
Jumlah Makanan	0,22	0,14	0,29
15. Perumahan dan fasilitas rumah tangga	0,30	0,29	0,58
16. Aneka barang dan jasa	0,44	0,48	1,41
17. Pakaian, alas kaki, dan tutup kepala	0,48	0,56	1,28
18. Barang tahan lama	2,16	1,65	1,91
19. Pajak, pungutan, dan asuransi	0,54	0,54	1,31
20. Keperluan pesta dan upacara/kenduri	2,07	2,06	3,16
Jumlah Bukan Makanan	0,24	0,25	0,67
Jumlah Pengeluaran Tuban	0,16	0,13	0,36

Tabel 7.2 RSE Rata-Rata Konsumsi Kalori per Kapita Sehari menurut Kelompok Komoditas Makanan dan Kelompok Pengeluaran (Kcal), 2019

Kelompok Komoditas Makanan	Kelompok Pengeluaran		
	40 Persen Terbawah	40 Persen Tengah	20 Persen Teratas
(1)	(2)	(3)	(4)
1. Padi-padian	2,43	3,48	4,64
2. Umbi-umbian	14,06	12,59	16,73
3. Ikan/udang/cumi/kerang	8,04	5,65	5,67
4. Daging	9,45	7,22	10,47
5. Telur dan susu	7,37	8,54	7,33
6. Sayur-sayuran	4,13	4,90	5,65
7. Kacang-kacangan	6,28	6,62	9,70
8. Buah-buahan	8,33	5,28	7,23
9. Minyak dan kelapa	4,50	4,45	6,01
10. Bahan minuman	5,82	4,21	8,12
11. Bumbu-bumbuan	7,97	7,52	8,64
12. Konsumsi lainnya	9,28	8,18	14,44
13. Makanan dan minuman jadi	7,03	4,97	6,89
14. Rokok dan tembakau	-	-	-

Tabel 7.3

**RSE Rata-Rata Konsumsi Protein per Kapita Sehari menurut
Kelompok Komoditas Makanan dan Kelompok Pengeluaran
(Gram), 2019**

Kelompok Komoditas Makanan	Kelompok Pengeluaran		
	40 Persen Terbawah	40 Persen Tengah	20 Persen Teratas
(1)	(2)	(3)	(4)
1. Padi-padian	2,48	3,50	4,66
2. Umbi-umbian	13,38	12,15	16,32
3. Ikan/udang/cumi/ kerang	7,58	5,24	5,57
4. Daging	10,25	6,86	10,28
5. Telur dan susu	6,26	7,17	6,38
6. Sayur-sayuran	4,50	5,61	5,97
7. Kacang-kacangan	6,30	6,60	8,36
8. Buah-buahan	6,70	5,37	7,17
9. Minyak dan kelapa	9,34	8,06	9,57
10. Bahan minuman	6,28	6,70	13,13
11. Bumbu-bumbuan	8,75	7,20	8,50
12. Konsumsi lainnya	6,91	6,54	10,29
13. Makanan dan minuman jadi	8,71	6,63	8,27
14. Rokok dan tembakau	-	-	-

SURVEI SOSIAL EKONOMI NASIONAL

KUESIONER
VSEN19.K

<https://publikasi.bps.go.id>



REPUBLIK INDONESIA

YSEN19AK

Dibuat I set untuk
BPS Kab/Kota

SURVEI SOSIAL EKONOMI NASIONAL 2019

KETERANGAN POKOK ANGGOTA RUMAH TANGGA

RAHASIA

MARET

BLOK I. KETERANGAN TEMPAT

101	Provinsi	<input type="checkbox"/>	
102	Kabupaten/Kota *)	<input type="checkbox"/>	
103	Kecamatan	<input type="checkbox"/>	
104	Desa/Kelurahan *)	<input type="checkbox"/>	
105	Klasifikasi Desa/Kelurahan	1. Perkotaan	2. Perdesaan
106	Nomor Blok Sensus	<input type="checkbox"/>	
107	Nomor Kode Sampel	<input type="checkbox"/>	
108	Nomor Urut Bangunan Fisik di Sketsa Peta WB	<input type="checkbox"/>	
109	Nomor Urut Sampel Rumah Tangga	<input type="checkbox"/>	
110	Nama Kepala Rumah Tangga		
111	Alamat (Nama Jalan/Gang, RTR/RW/Dusun)		
112	Koordinat Lokasi Rumah Tangga	Latitude (lintang) : <input type="checkbox"/> <input type="checkbox"/> <input type="checkbox"/> <input type="checkbox"/> <input type="checkbox"/> <input type="checkbox"/>	Longitude (bujur) : <input type="checkbox"/> <input type="checkbox"/> <input type="checkbox"/> <input type="checkbox"/> <input type="checkbox"/> <input type="checkbox"/>

*) Corel yang tidak perlu

SELAMAT PAGI/SIANG/SORE/MALAM! KAMI/SAYA DARI BPS SEDANG MENGUMPULKAN DATA/INFORMASI KEADAAN SOSIAL EKONOMI RUMAH TANGGA SEPERTI PENDIDIKAN, KESEHATAN, PEKERJAAN, PERUMAHAN DAN PENGLUARAN RUMAH TANGGA. UNTUK ITU KAMI/SAYA AKAN MEMAWANCARAI BAPAK/IBU BERSERTA ANGGOTA RUMAH TANGGA (ART) LAINNYA. SELURUH DATA YANG BAPAK/IBU BERIKAN KEPADA KAMI, AKAN DIRAHASIAKAN DAN HANYA AKAN DIGUNAKAN UNTUK KEPERLUAN PERENCANAAN PEMBANGUNAN. BOLEH SAYA MULAI WAWANCARA SEKARANG?

- Ya bersedia → Mulai wawancara
- Bersedia dengan perjanjian di lain waktu → Blok XXIII. Catatan
- Tidak bersedia → Langkah I isian Blok I dan II, dan Blok XXIII Catatan. Lampirkan Berita Acara Nonrespon. Selesai dan segera laporkan ke pengawas

BLOK II. KETERANGAN PENCACAHAN

Uraian	Nama dan Kode/NIP	Jabatan	Waktu	Tanda Tangan
201. Pencacah	<input type="checkbox"/>	1 2 3 4	Tgl <input type="checkbox"/> Bln <input type="checkbox"/>	
202. Pengawas	<input type="checkbox"/>	1 2 3 4	Tgl <input type="checkbox"/> Bln <input type="checkbox"/>	
203. Hasil pencacahan rumah tangga	1. Tersisi lengkap 2. Tersisi tidak lengkap 3. Tidak ada ART/responden yang dapat memberi jawaban sampai akhir masa pencacahan 4. Responden menolak 5. Rumah tangga pin dah/bangunan sensus sudah tidak ada Blok XXIII, Catatan			

BLOK III. RINGKASAN

301	Banyaknya anggota rumah tangga	<input type="checkbox"/>
302	Banyaknya anggota rumah tangga berumur 0-4 tahun	<input type="checkbox"/>
303	Banyaknya anggota rumah tangga berumur 5 tahun ke atas	<input type="checkbox"/>
304	Banyaknya anggota rumah tangga berumur 10 tahun ke atas	<input type="checkbox"/>
305	Banyaknya perempuan berumur 10-54 tahun berstatus pernah kawin	<input type="checkbox"/>

PETUNJUK PENGISIAN

Dalam pengisian daftar, perlu diperhatikan tata tertib sebagai berikut:

1. Kusai konsep, definisi, maksud, dan tujuan survei.
2. Tulis isian sejelasa-jelasnya dengan pensil hitam pada tempat yang disediakan, agar mudah dibaca.
3. Gunakan blok catatan untuk mencatat hal-hal penting yang perlu diketahui oleh pengawas dan pengolah. Bagian kosong dari kuesioner juga dapat digunakan untuk mencatat hal-hal yang ditemui saat wawancara berlangsung.
4. Pencacah harus meneliti/meriksa seluruh isian daftar dan memperbaiki setiap kesalahan, sebelum daftar isian diserahkan ke pengawas.
5. Perhatikan dan patuhi tanda-tanda atau sur pertanyaaan yang tertera pada daftar isian.
6. Pertanyaan atau pilihan jawaban yang dicetak dengan huruf kapital harus dibaca, sedangkan pertanyaan atau pilihan jawaban yang dicetak menggunakan huruf kecil tidak perlu dibaca.
7. Kode pilihan jawaban yang menggunakan huruf kapital seperti A, B, C, dan seterusnya, boleh dilingkari lebih dari satu pilihan jawaban. Kode pilihan jawaban yang menggunakan angka seperti 1, 2, 3, dan seterusnya, hanya boleh dilingkari salah satu.
8. Blok I lentang keterangan tempat diisi sebelum ke lapangan.
9. Isian Blok IV terlebih dahulu sampai selesai sebagai panduan untuk mengisi pertanyaan dalam format roster. Upat bagian kertas yang ada tanda garis putus-putus dan tulisan lipat disisi pada Blok IV halaman 2 sebagai panduan mengisi pertanyaan-pertanyaan yang terdapat pada halaman genap. Sementara itu, untuk panduan mengisi pada halaman ganjil, kertas pada halaman 2 tidak perlu dilipat (dibekalkan saja).
10. Pertanyaan dalam format roster (nama anggota rumah tangga (ART) per bars) seperti pada Blok IV sampai dengan Blok XIII diselesaikan dahulu dalam satu roster kemudian lanjut ke roster berikutnya.
11. Tanda garis tebal pada pertanyaan roster menunjukkan batas pertanyaan untuk ART, isian jawaban pertanyaan di dalam tanda garis tebal untuk seluruh ART, lalu berpindah ke pertanyaan selanjutnya.
12. Tanda garis dua pada pertanyaan roster menunjukkan perbedaan tema pertanyaan dari setiap blok.
13. Contoh cara penulisan informasi penerimaan Bansos Rastira adalah menggunakan format rala kanan:

2102 **DALAM 4 BULAN TERAKHIR** SEBUTKAN INFORMASI PENERIMAAN BANSOS RASTIRA.
 A. BERAPA JUMLAH BANSOS RASTIRA YANG DITERIMA(Kg)?
 B. BERAPA BIAYA YANG DIKELUARKAN (RUPAH)?
 C. UNTUK PENERIMAAN BERAPA BULAN?

Bulan Februari 2019
 A) 1 0 0 Kg
 B) Rp _____
 C) 1 Bulan

14. Tabulasi umur responden yang sudah berulang tahun pada bulan Maret 2019:

Tahun lahir	2018	2017	2016	2015	2014	2013	2012	2011	2010	2009	2008	2007	2006	2005	2004
Umur	1	2	3	4	5	6	7	8	9	10	11	12	13	14	15
Tahun lahir	2003	2002	2001	2000	1999	1998	1997	1996	1995	1994	1993	1992	1991	1990	1989
Umur	16	17	18	19	20	21	22	23	24	25	26	27	28	29	30
Tahun lahir	1988	1987	1986	1985	1984	1983	1982	1981	1980	1979	1978	1977	1976	1975	1974
Umur	31	32	33	34	35	36	37	38	39	40	41	42	43	44	45
Tahun lahir	1973	1972	1971	1970	1969	1968	1967	1966	1965	1964	1963	1962	1961	1960	1959
Umur	46	47	48	49	50	51	52	53	54	55	56	57	58	59	60

Waktu mulai wawancara:

BLOK IV. KETERANGAN DEMOGRAFI

No	Nama	APAKAH HUBUNGAN (nama)	APAKAH STATUS PER-KAWINAN (nama)?	APAKAH (nama) LAKI-LAKI ATAU PEREMPUAN?	KAPAN (nama) DILAHIRKAN?	BERAPA-KAH UMUR (nama)?	Jika berstatus kawin (404=2)	Jika berstatus pernah kawin (404=2,3 atau 4)	No. urut ART
401	402	403	404	405	406	407	408	409	410
1	Anggota Rumah Tangga (ART), SEBUTKAN SIAPA SAJA YANG BERASA TINGGAL DI RUMAH TANGGA INI DAN KEBERJURUSAN MAKANNYA DIKELOLA DARI SATU DAFTAR. MULAILAH DARI PERTAMA, ANAK YANG SUDAH MENIKAH, MENANTU CIUCU, ORANG TUA MERTUA, PEMBANTU, FAMILI LAIN, DAN LAINNYA.	Apakah hubungan (nama) dengan (nama) perempuan? (nama)	1. Belum kawin 2. Kawin 3. Cerai hidup 4. Cerai mati	1. Laki-laki 2. Perempuan	Kapan (nama) dilahirkan?	Jika usia 97 tahun, tulis '97'	Bersawa (nama) atau (nama) istri	Bersawa (nama) atau (nama) istri	
2									
3									
4									
5									
6									
7									
8									
9									
10									

Pastikan seluruh anggota rumah tangga tercatat dan tidak ada yang terlewat.

Cek sekali lagi, apakah pengurusan makan seluruh anggota rumah tangga di kolom 402 dikelola dari satu dapur.

Jika terdapat ART yang kepengurusan makannya tidak dari satu dapur, maka keluarkan dari daftar.
 Kode 403: Hubungan dengan Kepala Rumah Tangga (KRT)
 1. KRT
 2. Istri/suami
 3. Anak kandung/ini
 4. Anak angkat
 5. Menantu
 6. Cucu
 7. Orang tua/mertua
 8. Pembantu/sopir
 9. Lainnya (namai lain, orang yang dik. ada hubungan famili dengan KRT)

KONSEP DAN DEFINISI

- **Pertanyaan 203: Hasil Pencacahan Rumah Tangga**
 - **Terisi lengkap**, apabila petugas berhasil menemui rumah tangga terpilih dan memperoleh informasi secara lengkap.
 - **Terisi tidak lengkap**, apabila petugas berhasil menemui rumah tangga terpilih, tetapi tidak dapat memperoleh informasi secara lengkap. Misalnya, sampai batas akhir masa pencacahan, informasi mengenai rumah tangga tersebut tidak diperoleh secara lengkap karena responden pergi keluar kota.
 - **Tidak ada ART/responden yang dapat memberi jawaban sampai akhir masa pencacahan**, apabila petugas berhasil menemui rumah tangga terpilih, namun tidak ada ART/responden yang dapat memberikan informasi mengenai rumah tangga sampai akhir masa pencacahan.
 - **Responden menolak**, apabila responden menolak untuk diwawancarai.
 - **Rumah tangga pindah/bangunan sensus sudah tidak ada**, apabila petugas tidak berhasil menemukan rumah tanggabangunan sensus terdahulu sampai batas akhir masa pencacahan. Misalnya: rumah tangga pindah keluar blok sensus, bangunan digusur, dan bangunan terbakar/runtuh karena gempa/banjir/bencana lain.
- **Pertanyaan 403: Hubungan dengan Kepala Rumah Tangga**
 - **Kepala rumah tangga (KRT)** adalah salah seorang dari anggota rumah tangga yang bertanggung jawab atas kebutuhan sehari-hari rumah tangga. Pada kasus tertentu, misalnya beberapa anak sekolah mengontrak/menyewa rumah bersama-sama, maka KRT adalah seseorang yang ditunjuk diantara anak sekolah tersebut sebagai KRT.
- **Pertanyaan 408: Apakah Suami/istri Biasanya Tinggal di Rumah Tangga Ini?**
 - **Yang dimaksud dengan suami/istri biasanya tinggal di rumah tangga ini** adalah jika dalam 6 bulan terakhir, suami/istri tinggal di rumah lebih dari 3 bulan, meskipun tidak berturut-turut.
- **Pertanyaan 607: Apakah Sekolah/Pernah Mengikuti Pendidikan Prasekolah?**
 - **Pendidikan prasekolah** adalah pendidikan yang diselenggarakan sebelum jenjang pendidikan dasar, baik melalui jalur pendidikan formal maupun nonformal.
- **Pertanyaan 609, 610, dan 611: Apakah Dapat Membaca dan Menulis Kalimat Sederhana dalam Bahasa Sehari-Hari?**
 - **Dapat membaca dan menulis** yang dimaksud adalah jika seseorang dapat membaca dan menulis kalimat sederhana dalam huruf latin, huruf arab, atau huruf lainnya.
 - **Kalimat sederhana** adalah kalimat yang mengandung kata-kata yang umum dipakai dalam kehidupan sehari-hari dan setidaknya mengandung subjek dan predikat, misalnya "saya membaca".
- **Pertanyaan 612: Apakah Bersekolah (Termasuk Mengikuti Program Paket A/B/C)?**
 - **Bersekolah**: apabila seseorang terdaftar dan aktif mengikuti proses belajar baik di suatu jenjang pendidikan formal maupun nonformal, khususnya program kesetaraan (Paket A/B/C) yang berada di bawah pengawasan Kementerian Pendidikan dan Kebudayaan (Kemdikbud) maupun Kementerian lainnya. **Aktif mengikuti paket A, paket B, atau paket C**: apabila dalam **sebulan terakhir** pernah mengikuti proses belajar pada kegiatan paket.
- **Pertanyaan 613: Apa Jenjang Pendidikan Tertinggi yang Sedang/Pernah Dikuti?**
 - **Jenjang pendidikan tertinggi yang sedang/pernah diduduki**: jenjang pendidikan tertinggi yang sedang diduduki oleh seseorang yang masih bersekolah atau yang pernah diduduki oleh seseorang yang sudah tidak bersekolah lagi, baik jenjang pendidikan formal maupun nonformal kesetaraan (Paket A/B/C).

3

KONSEP DAN DEFINISI

- **Pertanyaan 614: Apa Tingkat/Kelas Tertinggi yang Sedang/Pernah Diduduki?**
 - **Tingkat/kelas tertinggi** adalah tingkat/kelas terakhir atau paling tinggi yang dilalui seseorang pada suatu jenjang pendidikan baik formal maupun nonformal (Paket A/B/C) di sekolah negeri maupun swasta.
 - **Tamat sekolah/satuan pendidikan** adalah menyelesaikan pelajaran yang ditandai dengan lulus ujian akhir pada kelas atau tingkat terakhir suatu jenjang baik pendidikan formal maupun nonformal (Paket A/B/C) di sekolah negeri maupun swasta dengan mendapatkan tanda tamat belajar/ijazah. **Seseorang yang belum mengikuti pelajaran pada kelas tertinggi, tetapi sudah mengikuti ujian akhir dan lulus**, dianggap tamat sekolah/satuan pendidikan.
- **Pertanyaan 615: Apa Ijazah/STB Tertinggi yang Dimiliki?**
 - **Ijazah/STB** adalah lembaran atau tanda bukti kelulusan yang diberikan kepada seseorang yang sudah menyelesaikan semua persyaratan akademik pada suatu jenjang pendidikan tertentu.
- **Pertanyaan 701: Selama Seminggu Terakhir, Apa Saja Kegiatan yang Dilakukan (nama)?**
 - **Bekerja** adalah kegiatan melakukan pekerjaan dengan maksud memperoleh atau membantu memperoleh penghasilan atau keuntungan paling sedikit selama satu jam dalam seminggu terakhir. Bekerja selama satu jam tersebut harus dilakukan berturut-turut dan tidak terputus.
 - **Sekolah** adalah kegiatan bersekolah di sekolah formal maupun sekolah non formal (Paket A/B/C), baik pada pendidikan dasar, pendidikan menengah atau pendidikan tinggi. Tidak termasuk yang sedang libur/cuti.
 - **Mengurus rumah tangga** (rula) adalah kegiatan mengurus rula/membantu mengurus rula tanpa mendapat upah/gaji. Anggota rumah tangga yang melakukan kegiatan keumahaan, seperti memasak, mencuci dsb, digolongkan sebagai mengurus rula.
 - **Lainnya** selain kegiatan pribadi adalah kegiatan selain bekerja, sekolah, dan mengurus rula.
- **Pertanyaan 901: Sejak 1 Januari – 31 Desember 2018, Apakah Pernah Menjadi Korban Kejahatan Pencurian, Pengantaraan, Pencurian dengan Kekerasan, Pelecehan Seksual, atau Lainnya?**
 - **Korban kejahatan** adalah seseorang yang dir atau harta bendanya selama setahun terakhir mengalami atau terkena tindak kejahatan atau usaha/perobaan tindak kejahatan.
- **Pertanyaan 1101: Jaminan Kesehatan Apa Saja yang Dimiliki (nama)?**
 - **Jaminan Kesehatan Nasional (JKN) oleh Badan Penyelenggara Jaminan Sosial (BPJS) Kesehatan**: Peserta penerima Bantuan Iuran (PBI) Jaminan Kesehatan meliputi orang yang tergolong fakir miskin dan orang tidak mampu yang iurannya dibayar oleh pemerintah.
 - **Peserta bukan PBI** terdiri atas:
 - a. **Pekerja Penerima Upah dan anggota keluarganya**, yaitu: a) Pegawai Negeri Sipil; b) Anggota TNI; dan g) Anggota Polri; d) Pejabat negara; e) Pegawai pemerintah non pegawai negeri; f) Pegawai swasta; dan g) Pekerja yang tidak termasuk huruf a sampai dengan huruf f yang menerima upah.
 - b. **Pekerja Bukan Penerima Upah dan anggota keluarganya**, yaitu: a) Pekerja di luar hubungan kerja atau Pekerja mandiri dan b) Pekerja yang tidak termasuk huruf a yang bukan penerima upah.
 - c) **Pekerja** sebagaimana dimaksud huruf a dan huruf b, termasuk warga negara asing yang bekerja di Indonesia paling singkat 6 (enam) bulan.
 - **Bukan Pekerja dan anggota keluarganya** terdiri atas: a) Investor; b) Pemberi kerja; c) Pemirna pensiun; d) Veteran; e) Perintis kemerdekaan; dan f) Bukan pekerja yang tidak termasuk huruf a sampai dengan huruf e yang mampu membayar iuran.

BLOK V. KETERANGAN NOMOR INDUK KEPENDUDUKAN

No Urut ART APAKAH (nama) MEMILIKI NOMOR INDUK KEPENDUDUKAN? 1. Ya 5. Tidak ART Berikunya	Nomor Induk Kependudukan (Tuliskan Nomor Induk Kependudukan setiap ART)	Sumber Data Nomor Induk Kependudukan (Kode)
401	501	503
1	<input type="checkbox"/>	<input type="checkbox"/>
2	<input type="checkbox"/>	<input type="checkbox"/>
3	<input type="checkbox"/>	<input type="checkbox"/>
4	<input type="checkbox"/>	<input type="checkbox"/>
5	<input type="checkbox"/>	<input type="checkbox"/>
6	<input type="checkbox"/>	<input type="checkbox"/>
7	<input type="checkbox"/>	<input type="checkbox"/>
8	<input type="checkbox"/>	<input type="checkbox"/>
9	<input type="checkbox"/>	<input type="checkbox"/>
10	<input type="checkbox"/>	<input type="checkbox"/>

Nomor Induk Kependudukan (NIK) adalah nomor identitas penduduk yang bersifat unik atau khas, tunggal, dan melekat pada seseorang yang terdaftar sebagai penduduk Indonesia.

NIK berlaku seumur hidup dan selamanya, yang diberikan oleh pemerintah dan diterbitkan oleh instansi pelaksana kepada setiap penduduk setelah dilakukan pencatatan biodata.

Kode 503: Sumber Data Nomor Induk Kependudukan
 1. KK
 2. KTP
 3. Lainnya

BLOK VI. KETERANGAN MIGRASI, AKTA KELAHIRAN, DAN PENDIDIKAN

No. Urut Kandung Ibu	Untuk ART Semua Umur		Untuk ART Berumur 5 Tahun ke Atas		Untuk ART Berumur 0-17 Tahun	Untuk ART Berumur 0-10 Tahun	Jika pernah/masih (607 = 1, 2, atau 3), APA JENIS PENDIDIKAN PRASEKOLAH-NYA?	
	Tempat lahir adalah tempat tinggal ibu (nama) ketika melahirkan (nama). Tulisiskan nama tempat (Kode tempat diisi oleh pengawas)	DI MANAKAH TEMPAT LAHIR (nama)? Tulisiskan nama tempat (Kode tempat diisi oleh pengawas)	DI MANAKAH TEMPAT TINGGAL (nama) 5 TAHUN YANG LALU (MARET 2014)? Tulisiskan nama tempat (Kode tempat diisi oleh pengawas)	PROVINSI/NEGARA				PROVINSI/NEGARA
401	601	602	603	604	605	606	607	608
1	<input type="checkbox"/>	<input type="checkbox"/>	<input type="checkbox"/>	<input type="checkbox"/>	<input type="checkbox"/>	<input type="checkbox"/>	<input type="checkbox"/>	<input type="checkbox"/>
2	<input type="checkbox"/>	<input type="checkbox"/>	<input type="checkbox"/>	<input type="checkbox"/>	<input type="checkbox"/>	<input type="checkbox"/>	<input type="checkbox"/>	<input type="checkbox"/>
3	<input type="checkbox"/>	<input type="checkbox"/>	<input type="checkbox"/>	<input type="checkbox"/>	<input type="checkbox"/>	<input type="checkbox"/>	<input type="checkbox"/>	<input type="checkbox"/>
4	<input type="checkbox"/>	<input type="checkbox"/>	<input type="checkbox"/>	<input type="checkbox"/>	<input type="checkbox"/>	<input type="checkbox"/>	<input type="checkbox"/>	<input type="checkbox"/>
5	<input type="checkbox"/>	<input type="checkbox"/>	<input type="checkbox"/>	<input type="checkbox"/>	<input type="checkbox"/>	<input type="checkbox"/>	<input type="checkbox"/>	<input type="checkbox"/>
6	<input type="checkbox"/>	<input type="checkbox"/>	<input type="checkbox"/>	<input type="checkbox"/>	<input type="checkbox"/>	<input type="checkbox"/>	<input type="checkbox"/>	<input type="checkbox"/>
7	<input type="checkbox"/>	<input type="checkbox"/>	<input type="checkbox"/>	<input type="checkbox"/>	<input type="checkbox"/>	<input type="checkbox"/>	<input type="checkbox"/>	<input type="checkbox"/>
8	<input type="checkbox"/>	<input type="checkbox"/>	<input type="checkbox"/>	<input type="checkbox"/>	<input type="checkbox"/>	<input type="checkbox"/>	<input type="checkbox"/>	<input type="checkbox"/>
9	<input type="checkbox"/>	<input type="checkbox"/>	<input type="checkbox"/>	<input type="checkbox"/>	<input type="checkbox"/>	<input type="checkbox"/>	<input type="checkbox"/>	<input type="checkbox"/>
10	<input type="checkbox"/>	<input type="checkbox"/>	<input type="checkbox"/>	<input type="checkbox"/>	<input type="checkbox"/>	<input type="checkbox"/>	<input type="checkbox"/>	<input type="checkbox"/>
Kode 606: Kepemilikan Akta Kelahiran		Kode 607: Partisipasi Prasekolah		Kode 608: Jenis Prasekolah				
1. Ya, dapat ditunjukkan 2. Ya, tidak dapat ditunjukkan 5. Tidak memiliki 8. Tidak tahu		1. Masih mengikuti pendidikan prasekolah tahun ajaran ini (2018/2019) 2. Pernah mengikuti pendidikan prasekolah tahun ajaran ini (2018/2019) 3. Pernah mengikuti pendidikan prasekolah sebelum tahun ajaran 2018/2019 4. Tidak/belum pernah mengikuti pendidikan prasekolah		1. Taman Kanak-kanak 2. Bustanul Athfal/Raudatul Athfal 3. PAUD terintegrasi BKB/Taman Posyandu, PAUD-TAAM, PAUD-PAK, PAUD-BIA, TKG, dll. 4. Kelompok Bermain 5. Taman Peringatan Anak				

BLOK VI. KETERANGAN MIGRASI, AKTA KELAHIRAN, DAN PENDIDIKAN

No. Urut ART	Untuk ART berumur 5 tahun ke atas			Untuk ART berumur 5-24 tahun								
	APAKAH (nama) DAPAT MEMBACA DAN MENULIS KALIMAT SEDERHANA DALAM BAHASA SEHARI-HARI DENGAN MENGGUNAKAN:	APAKAH (nama) BERSEKOLAH? (termasuk mengikuti program paket A/B/C) (Kode)	APA JENJANG PENDIDIKAN YANG SEANGG/ PERNAH DIKUTI (nama)? (Kode)	APA TINGKAT/ KELAS TERTINGGI YANG SEANGG/ PERNAH DIDUDUKI (nama)? (Kode)	APA IJAZAH/ STTB YANG DIMILIKI (nama)? (Kode)	DALAM SETAHUN TERAKHIR, APAKAH (nama) MEMILIKI KARTU INDONESIA PINTAR (KIP)? 1. Ya, dapat ditunjukkan 2. Ya, tidak dapat ditunjukkan 5. Tidak	DALAM SETAHUN TERAKHIR, APAKAH (nama) MEMPEROLEH PROGRAM INDONESIA PINTAR (PIP)? 1. Ya 5. Tidak	Untuk ART yang masih bersekolah atau tidak bersekolah lagi (612 = 2 atau 3)	618	619	620	
401	609	610	611	612	613	614	615	616	617	618	619	620
1	<input type="checkbox"/>	<input type="checkbox"/>	<input type="checkbox"/>	<input type="checkbox"/>	<input type="checkbox"/>	<input type="checkbox"/>	<input type="checkbox"/>	<input type="checkbox"/>	<input type="checkbox"/>	<input type="checkbox"/>	<input type="checkbox"/>	<input type="checkbox"/>
2	<input type="checkbox"/>	<input type="checkbox"/>	<input type="checkbox"/>	<input type="checkbox"/>	<input type="checkbox"/>	<input type="checkbox"/>	<input type="checkbox"/>	<input type="checkbox"/>	<input type="checkbox"/>	<input type="checkbox"/>	<input type="checkbox"/>	<input type="checkbox"/>
3	<input type="checkbox"/>	<input type="checkbox"/>	<input type="checkbox"/>	<input type="checkbox"/>	<input type="checkbox"/>	<input type="checkbox"/>	<input type="checkbox"/>	<input type="checkbox"/>	<input type="checkbox"/>	<input type="checkbox"/>	<input type="checkbox"/>	<input type="checkbox"/>
4	<input type="checkbox"/>	<input type="checkbox"/>	<input type="checkbox"/>	<input type="checkbox"/>	<input type="checkbox"/>	<input type="checkbox"/>	<input type="checkbox"/>	<input type="checkbox"/>	<input type="checkbox"/>	<input type="checkbox"/>	<input type="checkbox"/>	<input type="checkbox"/>
5	<input type="checkbox"/>	<input type="checkbox"/>	<input type="checkbox"/>	<input type="checkbox"/>	<input type="checkbox"/>	<input type="checkbox"/>	<input type="checkbox"/>	<input type="checkbox"/>	<input type="checkbox"/>	<input type="checkbox"/>	<input type="checkbox"/>	<input type="checkbox"/>
6	<input type="checkbox"/>	<input type="checkbox"/>	<input type="checkbox"/>	<input type="checkbox"/>	<input type="checkbox"/>	<input type="checkbox"/>	<input type="checkbox"/>	<input type="checkbox"/>	<input type="checkbox"/>	<input type="checkbox"/>	<input type="checkbox"/>	<input type="checkbox"/>
7	<input type="checkbox"/>	<input type="checkbox"/>	<input type="checkbox"/>	<input type="checkbox"/>	<input type="checkbox"/>	<input type="checkbox"/>	<input type="checkbox"/>	<input type="checkbox"/>	<input type="checkbox"/>	<input type="checkbox"/>	<input type="checkbox"/>	<input type="checkbox"/>
8	<input type="checkbox"/>	<input type="checkbox"/>	<input type="checkbox"/>	<input type="checkbox"/>	<input type="checkbox"/>	<input type="checkbox"/>	<input type="checkbox"/>	<input type="checkbox"/>	<input type="checkbox"/>	<input type="checkbox"/>	<input type="checkbox"/>	<input type="checkbox"/>
9	<input type="checkbox"/>	<input type="checkbox"/>	<input type="checkbox"/>	<input type="checkbox"/>	<input type="checkbox"/>	<input type="checkbox"/>	<input type="checkbox"/>	<input type="checkbox"/>	<input type="checkbox"/>	<input type="checkbox"/>	<input type="checkbox"/>	<input type="checkbox"/>
10	<input type="checkbox"/>	<input type="checkbox"/>	<input type="checkbox"/>	<input type="checkbox"/>	<input type="checkbox"/>	<input type="checkbox"/>	<input type="checkbox"/>	<input type="checkbox"/>	<input type="checkbox"/>	<input type="checkbox"/>	<input type="checkbox"/>	<input type="checkbox"/>

Kode 612 dan 618: Partisipasi Sekolah
 1. Tidak/belum pernah bersekolah
 2. Masih bersekolah
 3. Tidak bersekolah lagi

Kode 613 dan 619: Jenjang Pendidikan
 01. Paket A
 02. SDLB
 03. SD
 04. MI
 05. Paket B
 06. SMP LB
 07. SMP
 08. MTS
 09. Paket C
 10. SMLB
 11. SMA
 12. MA
 13. SMK
 14. MAK
 15. D1/D2
 16. D3
 17. D4
 18. S1
 19. Profesi
 20. S2

Kode 614 dan 620: Tingkat/Kelas
 1, 2, 3, 4, 5, 6, 7, 8 (Tamat & Lulus)
 • Jika masih kuliah S2 kode 6
 • Jika masih kuliah S3 kode 7

Kode 615: Ijazah/STTB
 01. Tidak punya ijazah SD
 02. Paket A
 03. SDLB
 04. SD
 05. MI
 06. Paket B
 07. SMP LB
 08. SMP
 09. MTS
 10. Paket C
 11. SMLB
 12. SMA
 13. MA
 14. SMK
 15. MAK
 16. D1/D2
 17. D3
 18. D4
 19. S1
 20. Profesi
 21. S2
 22. S3

BLOK VII. KETERANGAN KETENAGAKERJAAN (UNTUK ANGGOTA RUMAH TANGGA BERUMUR 10 TAHUN KE ATAS)

No. urut ART	SELAMA SEMINGGU TERAKHIR, APA SAJA KEGIATAN YANG DILAKUKAN (nama)? (Pilihan jawaban harus dibaca)	DARI KEGIATAN YANG DILAKUKAN SELAMA SEMINGGU TERAKHIR, KEGIATAN APAKAH YANG MENGGUNAKAN WAKTU TERBANYAK? 1. BEKERJA → 704 2. SEKOLAH 3. MENURUS RUMAH TANGGA 4. LAINNYA SELAIN KEGIATAN KEGIATAN PRIBADI	Jika tidak bekerja (701 pilihan A tidak difinyai)		SELAMA SEMINGGU TERAKHIR, APAKAH (nama) MEMILIKI PEKERJAAN/USHAHA, TETAPI SEMENTARA TIDAK BEKERJA? 1. Ya <input type="checkbox"/> 2. Tidak <input type="checkbox"/> ART Berkutnya/ Blok VIII	SELAMA SEMINGGU TERAKHIR, APA LAPANGAN USAHA ATAU BIDANG PEKERJAAN UTAMA DARI TEMPAT PEKERJAAN (nama)? Tuliskan selengkap-lengkaprya (Kode lapangan usaha atau bidang pekerjaan utama ditulis oleh pengawas. Kode dapat dilihat pada halaman terakhir VSEMV9 K)	SELAMA SEMINGGU TERAKHIR, APA STATUS/ KEDUDUKAN (nama) DALAM PEKERJAAN UTAMA? (Kode)	SELAMA SEMINGGU TERAKHIR, BERAPA JUMLAH DARI PEKERJAAN UTAMA? (Jam)	SELAMA SEMINGGU TERAKHIR, BERAPA JUMLAH DARI SELURUH PEKERJAAN? (Jam)
			701	702					
401	701	702	703	704	705	706	707		
1	A B C D D X	<input type="checkbox"/>	<input type="checkbox"/> <input type="checkbox"/>	<input type="checkbox"/>	<input type="checkbox"/>	<input type="checkbox"/>		
2	A B C D D X	<input type="checkbox"/>	<input type="checkbox"/> <input type="checkbox"/>	<input type="checkbox"/>	<input type="checkbox"/>	<input type="checkbox"/>		
3	A B C D D X	<input type="checkbox"/>	<input type="checkbox"/> <input type="checkbox"/>	<input type="checkbox"/>	<input type="checkbox"/>	<input type="checkbox"/>		
4	A B C D D X	<input type="checkbox"/>	<input type="checkbox"/> <input type="checkbox"/>	<input type="checkbox"/>	<input type="checkbox"/>	<input type="checkbox"/>		
5	A B C D D X	<input type="checkbox"/>	<input type="checkbox"/> <input type="checkbox"/>	<input type="checkbox"/>	<input type="checkbox"/>	<input type="checkbox"/>		
6	A B C D D X	<input type="checkbox"/>	<input type="checkbox"/> <input type="checkbox"/>	<input type="checkbox"/>	<input type="checkbox"/>	<input type="checkbox"/>		
7	A B C D D X	<input type="checkbox"/>	<input type="checkbox"/> <input type="checkbox"/>	<input type="checkbox"/>	<input type="checkbox"/>	<input type="checkbox"/>		
8	A B C D D X	<input type="checkbox"/>	<input type="checkbox"/> <input type="checkbox"/>	<input type="checkbox"/>	<input type="checkbox"/>	<input type="checkbox"/>		
9	A B C D D X	<input type="checkbox"/>	<input type="checkbox"/> <input type="checkbox"/>	<input type="checkbox"/>	<input type="checkbox"/>	<input type="checkbox"/>		
10	A B C D D X	<input type="checkbox"/>	<input type="checkbox"/> <input type="checkbox"/>	<input type="checkbox"/>	<input type="checkbox"/>	<input type="checkbox"/>		

Kode 705: Status/Kedudukan dalam Pekerjaan (Jika 703=1), 705 tidak boleh berkode 5 atau 6)
 1. Berusaha sendiri
 2. Berusaha dibantu buruh tidak tetap/buruh tidak dibayar
 3. Berusaha dibantu buruh tetap/buruh dibayar
 4. Buruh/karyawan/pegawai
 5. Pekerja bebas
 6. Pekerja keluarga atau tidak dibayar

BLOK VIII. KETERANGAN TEKNOLOGI INFORMASI, KOMUNIKASI, DAN KEPEMILIKAN TABUNGAN (UNTUK ANGGOTA RUMAH TANGGA BERUMUR 5 TAHUN KE ATAS)

No. Urut ART	DALAM 3 BULAN TERAKHIR, APAKAH (nama) MENGGUNAKAN TELEPON SELULER (HP)/ NIRKABEL?	DALAM 3 BULAN TERAKHIR, APAKAH (nama) MENGGUNAKAN TELEPON SELULER (HP)/ NIRKABEL?	DALAM 3 BULAN TERAKHIR, APA SALA JENIS KOMPUTER YANG DIGUNAKAN (nama)?	DALAM 3 BULAN TERAKHIR, APAKAH (nama) PERMAH MENGGUNAKAN INTERNET (TERMASUK FACEBOOK, TWITTER, YOUTUBE, INSTAGRAM, WHATSAPP)?	MEDIA APA SALA YANG DIGUNAKAN (nama) UNTUK MENGGUNAKAN INTERNET? (Pilihan jawaban harus dibaca)	DIMANA SALA (nama) MENGGUNAKAN INTERNET? (Pilihan jawaban harus dibaca)	UNTUK APA SALA (nama) MENGGUNAKAN INTERNET? (Pilihan jawaban harus dibaca)	APAKAH (nama) MEMILIKI REKENING TABUNGAN BAK ATAS NAMA SENDIRI ATAU BERSAMA-SAMA DILEMBAGA KEUANGAN (PERBANKAN, KOPERASI)?
401	801	802	803	804	805	806	807	808
1	<input type="checkbox"/>	<input type="checkbox"/>	A B C X	<input type="checkbox"/>	A B C D E	A B C D E F G H	A B C D E F G H I J	<input type="checkbox"/>
2	<input type="checkbox"/>	<input type="checkbox"/>	A B C X	<input type="checkbox"/>	A B C D E	A B C D E F G H	A B C D E F G H I J	<input type="checkbox"/>
3	<input type="checkbox"/>	<input type="checkbox"/>	A B C X	<input type="checkbox"/>	A B C D E	A B C D E F G H	A B C D E F G H I J	<input type="checkbox"/>
4	<input type="checkbox"/>	<input type="checkbox"/>	A B C X	<input type="checkbox"/>	A B C D E	A B C D E F G H	A B C D E F G H I J	<input type="checkbox"/>
5	<input type="checkbox"/>	<input type="checkbox"/>	A B C X	<input type="checkbox"/>	A B C D E	A B C D E F G H	A B C D E F G H I J	<input type="checkbox"/>
6	<input type="checkbox"/>	<input type="checkbox"/>	A B C X	<input type="checkbox"/>	A B C D E	A B C D E F G H	A B C D E F G H I J	<input type="checkbox"/>
7	<input type="checkbox"/>	<input type="checkbox"/>	A B C X	<input type="checkbox"/>	A B C D E	A B C D E F G H	A B C D E F G H I J	<input type="checkbox"/>
8	<input type="checkbox"/>	<input type="checkbox"/>	A B C X	<input type="checkbox"/>	A B C D E	A B C D E F G H	A B C D E F G H I J	<input type="checkbox"/>
9	<input type="checkbox"/>	<input type="checkbox"/>	A B C X	<input type="checkbox"/>	A B C D E	A B C D E F G H	A B C D E F G H I J	<input type="checkbox"/>
10	<input type="checkbox"/>	<input type="checkbox"/>	A B C X	<input type="checkbox"/>	A B C D E	A B C D E F G H	A B C D E F G H I J	<input type="checkbox"/>

• **Telepon seluler:** perangkat telekomunikasi elektronik yang mempunyai kemampuan dasar yang sama dengan telepon tetap kabel, namun dapat dibawa kemana-mana (*portable, mobile*) dan tidak perlu disambungkan dengan jaringan telekomunikasi kabel. Termasuk telepon seluler adalah *handphone* dan *smartphone*, tetapi tidak termasuk *tablet* meskipun bisa digunakan untuk menelepon.

• **Menggunakan HP** yang dimaksud tidak harus menggunakan HP yang dimiliki sendiri atau dibeli/didapar sendiri oleh individu yang menggunakan.

• **Memiliki/menguasai HP** apabila anggota rumah tangga tersebut memiliki/menguasai HP dengan minimal 1 kartu yang aktif dalam 3 bulan terakhir.

• **Menggunakan Internet:** apabila seseorang meluangkan waktu untuk menggunakan internet, sehingga ia dapat memanfaatkan atau menikmati fasilitas internet. Termasuk menggunakan internet walaupun tidak memiliki kemampuan untuk membuka dan menulip (*log in dan log out*) internet. Siapa saja dimasukkan menggunakan meskipun hanya tunggal melanjukan.

BLOK X. KETERANGAN GANGGUAN FUNGSIONAL (UNTUK ART BERUMUR 2 TAHUN KE ATAS)

No. urut	Isikan kode 1 jika Umur ≥ 2 tahun atau kode 0 jika Umur < 2 tahun	APAKAH (nama) MENGAJAMI KESULTAN/GANGGUAN PENGLIHATAN?	APAKAH (nama) MENGAJAMI KESULTAN/GANGGUAN PENDENGARAN?	APAKAH (nama) MENGAJAMI KESULTAN/GANGGUAN BERJALAN/ATAU NAIK TANJAGA?	APAKAH (nama) MENGAJAMI KESULTAN/GANGGUAN MENGGUNAKAN/MENGERAKKAN TANGAN/LAAR?	APAKAH (nama) MENGAJAMI KESULTAN/GANGGUAN DALAM HAL MENINGGAT ATAU BERKONSENTRASI?	APAKAH (nama) MENGAJAMI KESULTAN/GANGGUAN PERILAKU DAN/ATAU EMOSIONAL?	APAKAH (nama) MENGAJAMI KESULTAN/GANGGUAN BERBICARA DAN/ATAU MEMAHAMI BERKOMUNIKASI DENGAN ORANG LAIN?	APAKAH (nama) MENGAJAMI KESULTAN/GANGGUAN UNTUK MENGURUS DIRI SENDIRI? (SEPERTI MANDI, MAKAN, BERBAKALAN, BIANG AIR BESAR, BUANG AIR KECIL)
401	1001	1002	1003	1004	1005	1006	1007	1008	1009
1	<input type="checkbox"/>	<input type="checkbox"/>	<input type="checkbox"/>	<input type="checkbox"/>	<input type="checkbox"/>	<input type="checkbox"/>	<input type="checkbox"/>	<input type="checkbox"/>	<input type="checkbox"/>
2	<input type="checkbox"/>	<input type="checkbox"/>	<input type="checkbox"/>	<input type="checkbox"/>	<input type="checkbox"/>	<input type="checkbox"/>	<input type="checkbox"/>	<input type="checkbox"/>	<input type="checkbox"/>
3	<input type="checkbox"/>	<input type="checkbox"/>	<input type="checkbox"/>	<input type="checkbox"/>	<input type="checkbox"/>	<input type="checkbox"/>	<input type="checkbox"/>	<input type="checkbox"/>	<input type="checkbox"/>
4	<input type="checkbox"/>	<input type="checkbox"/>	<input type="checkbox"/>	<input type="checkbox"/>	<input type="checkbox"/>	<input type="checkbox"/>	<input type="checkbox"/>	<input type="checkbox"/>	<input type="checkbox"/>
5	<input type="checkbox"/>	<input type="checkbox"/>	<input type="checkbox"/>	<input type="checkbox"/>	<input type="checkbox"/>	<input type="checkbox"/>	<input type="checkbox"/>	<input type="checkbox"/>	<input type="checkbox"/>
6	<input type="checkbox"/>	<input type="checkbox"/>	<input type="checkbox"/>	<input type="checkbox"/>	<input type="checkbox"/>	<input type="checkbox"/>	<input type="checkbox"/>	<input type="checkbox"/>	<input type="checkbox"/>
7	<input type="checkbox"/>	<input type="checkbox"/>	<input type="checkbox"/>	<input type="checkbox"/>	<input type="checkbox"/>	<input type="checkbox"/>	<input type="checkbox"/>	<input type="checkbox"/>	<input type="checkbox"/>
8	<input type="checkbox"/>	<input type="checkbox"/>	<input type="checkbox"/>	<input type="checkbox"/>	<input type="checkbox"/>	<input type="checkbox"/>	<input type="checkbox"/>	<input type="checkbox"/>	<input type="checkbox"/>
9	<input type="checkbox"/>	<input type="checkbox"/>	<input type="checkbox"/>	<input type="checkbox"/>	<input type="checkbox"/>	<input type="checkbox"/>	<input type="checkbox"/>	<input type="checkbox"/>	<input type="checkbox"/>
10	<input type="checkbox"/>	<input type="checkbox"/>	<input type="checkbox"/>	<input type="checkbox"/>	<input type="checkbox"/>	<input type="checkbox"/>	<input type="checkbox"/>	<input type="checkbox"/>	<input type="checkbox"/>

• **Penyandang disabilitas** adalah setiap orang yang mengalami keterbatasan fisik, intelektual, mental, dan/atau sensorik dalam jangka waktu lama yang dalam berinteraksi dengan lingkungan dapat mengalami hambatan dan kesulitan untuk berpartisipasi secara penuh dan efektif dengan warga negara lainnya berdasarkan kesamaan hak.

- Peluas tidak dipertanyakan memutuskan bahwa responden tidak mengalami disabilitas tertentu berdasarkan apa yang dilihat secara kasat mata.
- Gangguan/keterbatasan fungsi antara lain: kesulitan melihat, kesulitan mendengar, berbicara tidak lancar, kesulitan memahami/hang ingatan/gangguan jiwa, lambat dalam belajar/memahami pelajaran, keterbatasan berjalan, keterbatasan bergerak, kesulitan mengambil barang kecil menggunakan tangan/lari.
- **Setiap orang bisa mengalami lebih dari satu jenis gangguan.**

BLOK XI. KETERANGAN KELUHAN KESEHATAN DAN BEROBAT JALAN

	1101	1102	1103	1104	1105	1106	1107	1108
JAMINAN KESEHATAN APA SAJA YANG DIMILIKI (nama)? A.BP.JS Kesehatan Penerima Bantuan Luran (PBI) B.BP.JS Kesehatan Non-PBI C.Jamkesmas D.Asuransi swasta E.Perusahaan/kantor X.Tidak punya	DALAM SEBULAN TERAKHIR, APAKAH (nama) MEMPUNYAI KELUHAN KESEHATAN (PAINAS, BATUK, PILEK, DIARE, PUSING, PENYAKIT KRONIS, DSb.?) 1.Ya 5.Tidak ART berikutnya ← Blok XII	APAKAH KELUHAN KESEHATAN TERSEBUT MENGGABARKAN TERGANGGUNYA PEKERJAAN, SEKOLAH, ATAU KEGIATAN SEHARI-HARI? 1.Ya 5.Tidak	DALAM SEBULAN TERAKHIR, APAKAH (nama) PERNAH MENGOBATI SENDIRI?	DALAM SEBULAN TERAKHIR, APAKAH (nama) PERNAH BEROBAT JALAN?	DALAM SEBULAN TERAKHIR, BEROBAT JALAN? 1.Tidak punya biaya berobat 2.Tidak ada biaya transportasi 3.Tidak ada sarana transportasi 4.Waktu tunggu pelayanan lama 5.Mengobati sendiri 6.Tidak ada yang mendampingi 7.Merasa tidak perlu 8.Lainnya (Lanjut ke ART berikutnya/ Blok XII)	DALAM SEBULAN TERAKHIR, DI MANA SAJA TEMPAT (nama) BEROBAT JALAN? A.RS Pemerintah B.RS Swasta C.Praktik dokter/bidan D.Klinik/Praktik dokter bersama E.Puskemas/Prustu F.UKBM (Puskedes, Polindes, Posyandu, Balai Pengobatan) G.Praktik pengobatan tradisional/ alternatif H.Lainnya	JAMINAN KESEHATAN APA SAJA YANG DIGUNAKAN (nama) UNTUK BEROBAT JALAN? A.BP.JS Kesehatan Penerima Bantuan Luran (PBI) B.BP.JS Kesehatan Non-PBI C.Jamkesmas D.Asuransi swasta E.Perusahaan/kantor X.Tidak menggunakan	
401	1101	1102	1103	1104	1105	1106	1107	1108
1	A B C D E X	<input type="checkbox"/>	<input type="checkbox"/>	<input type="checkbox"/>	<input type="checkbox"/>	<input type="checkbox"/>	A B C D E F G H	A B C D E X
2	A B C D E X	<input type="checkbox"/>	<input type="checkbox"/>	<input type="checkbox"/>	<input type="checkbox"/>	<input type="checkbox"/>	A B C D E F G H	A B C D E X
3	A B C D E X	<input type="checkbox"/>	<input type="checkbox"/>	<input type="checkbox"/>	<input type="checkbox"/>	<input type="checkbox"/>	A B C D E F G H	A B C D E X
4	A B C D E X	<input type="checkbox"/>	<input type="checkbox"/>	<input type="checkbox"/>	<input type="checkbox"/>	<input type="checkbox"/>	A B C D E F G H	A B C D E X
5	A B C D E X	<input type="checkbox"/>	<input type="checkbox"/>	<input type="checkbox"/>	<input type="checkbox"/>	<input type="checkbox"/>	A B C D E F G H	A B C D E X
6	A B C D E X	<input type="checkbox"/>	<input type="checkbox"/>	<input type="checkbox"/>	<input type="checkbox"/>	<input type="checkbox"/>	A B C D E F G H	A B C D E X
7	A B C D E X	<input type="checkbox"/>	<input type="checkbox"/>	<input type="checkbox"/>	<input type="checkbox"/>	<input type="checkbox"/>	A B C D E F G H	A B C D E X
8	A B C D E X	<input type="checkbox"/>	<input type="checkbox"/>	<input type="checkbox"/>	<input type="checkbox"/>	<input type="checkbox"/>	A B C D E F G H	A B C D E X
9	A B C D E X	<input type="checkbox"/>	<input type="checkbox"/>	<input type="checkbox"/>	<input type="checkbox"/>	<input type="checkbox"/>	A B C D E F G H	A B C D E X
10	A B C D E X	<input type="checkbox"/>	<input type="checkbox"/>	<input type="checkbox"/>	<input type="checkbox"/>	<input type="checkbox"/>	A B C D E F G H	A B C D E X

• **Jamihan kesehatan yang dimiliki** adalah jaminan dalam bentuk kartu atau apapun yang dapat digunakan untuk pembayaran kesehatan bila nama yang tertera dalam kartu atau lainnya melibikan perawatan kesehatan seperti: ke dokter, puskesmas, rumah sakit, dan sebagainya.

• **Keluhan kesehatan** adalah keadaan seseorang yang mengalami gangguan kesehatan atau kejiwaan, baik karena gangguan/penyakit yang sering dialami penduduk seperti panas, pilek, diare, pusing, sakit kepala, maupun karena penyakit akut, penyakit kronis (meskipun selama sebulan terakhir tidak mempunyai keluhan), kecelakaan, kriminalitas atau keluhan lainnya.

• **Terganggunya pekerjaan, sekolah, atau kegiatan sehari-hari** adalah tidak dapat melakukan kegiatan secara normal (bekerja, sekolah, atau kegiatan sehari-hari) sebagaimana biasanya.

• **Berobat jalan** adalah upaya anggota rumah tangga yang mempunyai keluhan kesehatan untuk memertakkan diri dan mendapatkan pengobatan dengan mendatangi tempat-tempat pelayanan kesehatan modern atau tradisional tanpa menginp, termasuk mendatangkan peugas kesehatan ke rumah.

• **Menggunakan jaminan kesehatan untuk berobat jalan** adalah bila biaya berobat jalan anggota rumah tangganya atau sebagian dibayar oleh penjamin kesehatan.

BLOK XII. KETERANGAN RAWAT INAP DAN MEROKOK

No. urut ART	DALAM SETAHUN TERAKHIR, APAKAH (nama) PERMAH DIRAWAT INAP?	DALAM SETAHUN TERAKHIR, DI MANA SAJA TEMPAT (nama) DIRAWAT INAP?	DALAM SETAHUN TERAKHIR, BERPAPA HARI (nama) DIRAWAT INAP?	JAMINAN KESEHATAN (nama) UNTUK RAWAT INAP?	Untuk ART berumur 5 tahun ke atas			
					SELAMA SEBUAH TERAKHIR, APAKAH (nama) MENGGUNAKAN ROKOK ELEKTRIK?	SELAMA SEBUAH TERAKHIR, APAKAH (nama) MEROKOK TEMBAKAU?		
	1201	1202	1203	1204	1205	1206	1207	1208
1	<input type="checkbox"/>	A B C D E F G	<input type="checkbox"/> <input type="checkbox"/> <input type="checkbox"/>	A B C D E X	<input type="checkbox"/>	<input type="checkbox"/>	<input type="checkbox"/> <input type="checkbox"/> <input type="checkbox"/>	<input type="checkbox"/>
2	<input type="checkbox"/>	A B C D E F G	<input type="checkbox"/> <input type="checkbox"/> <input type="checkbox"/>	A B C D E X	<input type="checkbox"/>	<input type="checkbox"/>	<input type="checkbox"/> <input type="checkbox"/> <input type="checkbox"/>	<input type="checkbox"/>
3	<input type="checkbox"/>	A B C D E F G	<input type="checkbox"/> <input type="checkbox"/> <input type="checkbox"/>	A B C D E X	<input type="checkbox"/>	<input type="checkbox"/>	<input type="checkbox"/> <input type="checkbox"/> <input type="checkbox"/>	<input type="checkbox"/>
4	<input type="checkbox"/>	A B C D E F G	<input type="checkbox"/> <input type="checkbox"/> <input type="checkbox"/>	A B C D E X	<input type="checkbox"/>	<input type="checkbox"/>	<input type="checkbox"/> <input type="checkbox"/> <input type="checkbox"/>	<input type="checkbox"/>
5	<input type="checkbox"/>	A B C D E F G	<input type="checkbox"/> <input type="checkbox"/> <input type="checkbox"/>	A B C D E X	<input type="checkbox"/>	<input type="checkbox"/>	<input type="checkbox"/> <input type="checkbox"/> <input type="checkbox"/>	<input type="checkbox"/>
6	<input type="checkbox"/>	A B C D E F G	<input type="checkbox"/> <input type="checkbox"/> <input type="checkbox"/>	A B C D E X	<input type="checkbox"/>	<input type="checkbox"/>	<input type="checkbox"/> <input type="checkbox"/> <input type="checkbox"/>	<input type="checkbox"/>
7	<input type="checkbox"/>	A B C D E F G	<input type="checkbox"/> <input type="checkbox"/> <input type="checkbox"/>	A B C D E X	<input type="checkbox"/>	<input type="checkbox"/>	<input type="checkbox"/> <input type="checkbox"/> <input type="checkbox"/>	<input type="checkbox"/>
8	<input type="checkbox"/>	A B C D E F G	<input type="checkbox"/> <input type="checkbox"/> <input type="checkbox"/>	A B C D E X	<input type="checkbox"/>	<input type="checkbox"/>	<input type="checkbox"/> <input type="checkbox"/> <input type="checkbox"/>	<input type="checkbox"/>
9	<input type="checkbox"/>	A B C D E F G	<input type="checkbox"/> <input type="checkbox"/> <input type="checkbox"/>	A B C D E X	<input type="checkbox"/>	<input type="checkbox"/>	<input type="checkbox"/> <input type="checkbox"/> <input type="checkbox"/>	<input type="checkbox"/>
10	<input type="checkbox"/>	A B C D E F G	<input type="checkbox"/> <input type="checkbox"/> <input type="checkbox"/>	A B C D E X	<input type="checkbox"/>	<input type="checkbox"/>	<input type="checkbox"/> <input type="checkbox"/> <input type="checkbox"/>	<input type="checkbox"/>

• Rawat inap adalah upaya penyembuhan keluhan kesehatan dengan menginap sementara atau lebih di unit pelayanan kesehatan modern atau tradisional, termasuk rawat inap untuk persalinan.
• Respon yang pernah rawat inap adalah responden yang telah selesai menjalani rawat inap, tidak termasuk pada saat pencacahan sedang menjalani rawat inap.

• Menggunakan jaminan kesehatan untuk rawat inap adalah bila biaya rawat inap anggota rumah tangga seluruhnya atau sebagian dibayai oleh penjamin kesehatan.
• Jumlah hari adalah jumlah hari rawat inap dalam satu tahun terakhir.

• Merokok merupakan aktivitas membakar tembakau kemudian menghisap asapnya baik menggunakan rokok maupun pipa pada sebulan terakhir sampai saat pencacahan.
• Rokok tembakau meliputi rokok putih, rokok kretek, cerutu, lison, pipa cangklong/jiming/kawung yang diisi tembakau. Termasuk juga orang yang menghisap shisha/waterpipe.

• Penghitungan jumlah batang rokok rata-rata per minggu selama sebulan terakhir adalah jumlah rokok yang dihisap selama sebulan dikali 7 dibagi 30.

BLOK XIII. KETERANGAN PEMANFAATAN JAMINAN KESEHATAN

No. urut ART	Isikan kode 1 jika 1101 pilihan A, B atau C diingkari.	DALAM SETAHUN TERAKHIR (nama) APAKAH PERHA? MEMANFAAT-UNTUK JAMKESDA? KESEHATAN? 1. Ya 2. Tidak	APA SALA ALASAN (nama) TIDAK PERNAH MEMANFAATKAN JKN/JAMKESDA. UNTUK PEMERIKSAAN KESEHATAN? A. Tidak mengalami keluhan kesehatan B. Mengobati sendiri C. Tidak tahu cara memanfaatkan jaminan kesehatan D. Prosedur/persyaratan sulit dipenuhi E. Kartu JKN tidak aktif F. Tidak ada fasilitas yang mudah dijangkau dari rumah responden G. Tidak ada petugas pemberi pelayanan jaminan kesehatan H. Tidak ada biaya (transportasi, dll) I. Waktu tunggu pelayanan lama/ante panjang J. Menggunakan asuransi selain JKN/Jamkesda K. Lainnya	DALAM SETAHUN TERAKHIR (nama) APAKAH PERHA? MEMANFAAT-UNTUK JAMKESDA? KESEHATAN? 1. Ya 2. Tidak	APA SALA ALASAN (nama) MENGALAMI PENOLAKAN PERIKSA KESEHATAN/MENGGUNAKAN JKN/JAMKESDA TERSEBUT? A. Tidak memenuhi prosedur B. Tidak sesuai/pelaksanaan C. Jenis pelayanan yang diminta tidak dicakup D. Tidak ada tenaga medis yang dibutuhkan sebagai pemberi layanan E. Tidak ada obat F. Tidak memiliki pemenuhan penunjang G. Lainnya	DALAM SETAHUN TERAKHIR (nama) APAKAH PERHA? MEMANFAAT-UNTUK JAMKESDA? KESEHATAN? 1. Ya 2. Tidak	APA SALA ALASAN (nama) TIDAK PERNAH MEMANFAATKAN JKN/JAMKESDA UNTUK RAWAT INAP? A. Tidak mengalami gangguan kesehatan yang membutuhkan rawat inap B. Tidak tahu cara memanfaatkan jaminan kesehatan C. Prosedur/persyaratan sulit dipenuhi D. Kartu JKN tidak aktif E. Tidak ada fasilitas yang mudah dijangkau dari rumah responden F. Tidak ada petugas pemberi pelayanan jaminan kesehatan G. Tidak ada biaya (transportasi, akomodasi, dll) H. Waktu tunggu pelayanan lama/ante panjang I. Menggunakan asuransi selain JKN/Jamkesda J. Lainnya	DALAM SETAHUN TERAKHIR (nama) APAKAH PERHA? MEMANFAAT-UNTUK JAMKESDA? KESEHATAN? 1. Ya 2. Tidak	APA SALA ALASAN (nama) MENGALAMI PENOLAKAN/RAWAT INAP/MENGGUNAKAN JKN/JAMKESDA TERSEBUT? A. Tidak memenuhi prosedur B. Tidak sesuai/pelaksanaan C. Jenis pelayanan yang diminta tidak dicakup D. Tidak ada tenaga medis yang dibutuhkan sebagai pemberi layanan E. Tidak ada obat F. Tidak memiliki pemenuhan penunjang G. Tidak ada kamar H. Lainnya
401	1301	1302	1303	1304	1305	1306	1307	1308	1309
1	<input type="checkbox"/>	<input type="checkbox"/>	A B C D E F G H I J K	<input type="checkbox"/>	A B C D E F G	<input type="checkbox"/>	A B C D E F G H I J	<input type="checkbox"/>	A B C D E F G H
2	<input type="checkbox"/>	<input type="checkbox"/>	A B C D E F G H I J K	<input type="checkbox"/>	A B C D E F G	<input type="checkbox"/>	A B C D E F G H I J	<input type="checkbox"/>	A B C D E F G H
3	<input type="checkbox"/>	<input type="checkbox"/>	A B C D E F G H I J K	<input type="checkbox"/>	A B C D E F G	<input type="checkbox"/>	A B C D E F G H I J	<input type="checkbox"/>	A B C D E F G H
4	<input type="checkbox"/>	<input type="checkbox"/>	A B C D E F G H I J K	<input type="checkbox"/>	A B C D E F G	<input type="checkbox"/>	A B C D E F G H I J	<input type="checkbox"/>	A B C D E F G H
5	<input type="checkbox"/>	<input type="checkbox"/>	A B C D E F G H I J K	<input type="checkbox"/>	A B C D E F G	<input type="checkbox"/>	A B C D E F G H I J	<input type="checkbox"/>	A B C D E F G H
6	<input type="checkbox"/>	<input type="checkbox"/>	A B C D E F G H I J K	<input type="checkbox"/>	A B C D E F G	<input type="checkbox"/>	A B C D E F G H I J	<input type="checkbox"/>	A B C D E F G H
7	<input type="checkbox"/>	<input type="checkbox"/>	A B C D E F G H I J K	<input type="checkbox"/>	A B C D E F G	<input type="checkbox"/>	A B C D E F G H I J	<input type="checkbox"/>	A B C D E F G H
8	<input type="checkbox"/>	<input type="checkbox"/>	A B C D E F G H I J K	<input type="checkbox"/>	A B C D E F G	<input type="checkbox"/>	A B C D E F G H I J	<input type="checkbox"/>	A B C D E F G H
9	<input type="checkbox"/>	<input type="checkbox"/>	A B C D E F G H I J K	<input type="checkbox"/>	A B C D E F G	<input type="checkbox"/>	A B C D E F G H I J	<input type="checkbox"/>	A B C D E F G H
10	<input type="checkbox"/>	<input type="checkbox"/>	A B C D E F G H I J K	<input type="checkbox"/>	A B C D E F G	<input type="checkbox"/>	A B C D E F G H I J	<input type="checkbox"/>	A B C D E F G H

• **Pemeriksaan kesehatan** yang dimaksudkan disini adalah pemeriksaan kesehatan baik dalam keadaan memiliki keluhan maupun tidak dalam keadaan memiliki keluhan.
Contoh pemeriksaan tidak dalam keluhan adalah pemeriksaan kehamilan, imunisasi, keluarga berencana, dan lainnya.

• Responden tergolong pernah memanfaatkan JKN/Jamkesda untuk pemeriksaan kesehatan apabila responden pernah memanfaatkan JKN/Jamkesda untuk pemeriksaan kesehatan sampai dengan pemeriksaan kesehatan tersebut selesai.

• Responden tergolong pernah memanfaatkan JKN/Jamkesda untuk rawat inap apabila responden pernah memanfaatkan JKN/Jamkesda untuk rawat inap sampai dengan rawat inap tersebut selesai.

PERTANYAAN		BALITA 1			BALITA 2			BALITA 3		
Nama dan No. Urut (Salin dari Blok IV 402 dan 401): Nama & No. Urut Pemberi Informasi			
BLOK XIV. KETERANGAN IMUNISASI, ASI, DAN MP-ASI (DITANYAKAN UNTUK SEMUA ANGGOTA RUMAH TANGGA UMUR 0-59 BULAN)										
1401. Umur (nama balita) dalam bulan (Hitung dari Blok IV 406)		<input type="checkbox"/> <input type="checkbox"/> bulan			<input type="checkbox"/> <input type="checkbox"/> bulan			<input type="checkbox"/> <input type="checkbox"/> bulan		
IMUNISASI BALITA										
SAYA AKAN MEMANYAKAN BEBERAPA PERTANYAAN MENGENAI IMUNISASI										
1402. APAKAH BAPAK/IBU MEMUNYAI BUKU KIA/KIMS ATAU KARTU BERobat/DOkumen LAIN YANG TERtULIS TANGGAL IMUNISASI (nama balita)? BOLEHKAH SAYA MELIHATNYA?		Ya, dapat ditunjukkan..... 1 → 1404 Ya, tidak dapat ditunjukkan..... 2 → 1406 Tidak ada kartu/buku..... 5			Ya, dapat ditunjukkan..... 1 → 1404 Ya, tidak dapat ditunjukkan..... 2 → 1406 Tidak ada kartu/buku..... 5			Ya, dapat ditunjukkan..... 1 → 1404 Ya, tidak dapat ditunjukkan..... 2 → 1406 Tidak ada kartu/buku..... 5		
1403. APAKAH BAPAK/IBU PERNAH MEMUNYAI BUKU KIA/KIMS ATAU KARTU BERobat/DOkumen LAIN YANG TERtULIS TANGGAL IMUNISASI (nama balita)?		Ya 1 → 1406 Tidak..... 5 → 1406			Ya 1 → 1406 Tidak..... 5 → 1406			Ya 1 → 1406 Tidak..... 5 → 1406		
1404. Salin dari kartu, tanggal, bulan, dan tahun imunisasi untuk setiap jenis imunisasi: Tulis 44' di kolom tanggal, bulan, dan tahun, jika kartu menunjukkan bahwa imunisasi diberikan, tetapi tanggal, bulan, dan tahun tidak ada.		Tanggal	Bulan	Tahun	Tanggal	Bulan	Tahun	Tanggal	Bulan	Tahun
a. BCG	
b. POLIO 1	
c. POLIO 2	
d. POLIO 3	
e. POLIO 4	
f. DPT 1	
g. DPT 2	
h. DPT 3	
i. HB KETIKA LAHIR	
j. HB 1	
k. HB 2	

PERTANYAAN		BALITA 1			BALITA 2			BALITA 3		
Nama dan No. Urut (Salin dari Blok IV 402 dan 401):			
	Tanggal	Bulan	Tahun	Tanggal	Bulan	Tahun	Tanggal	Bulan	Tahun	
1. HB 3	
m.CAMPAK	
n. MMR	
1405. APAKAH (nama balita) MENERIMA IMUNISASI DASAR, YANG TIDAK TERCATAI DALAM KARTU, TERMASUK IMUNISASI YANG DITERIMA SAAT PEKAN IMUNISASI NASIONAL ? Lingkari kode 1 jika responden menyebutkan jenis imunisasi dasar (lihat pertanyaan 1404).		Ya 1 → 1404 (Tanyakan jenis imunisasinya tulis '66' pada kolom tanggal, bulan, dan tahun yang bersangkutan di 1404. Jika imunisasi tidak diberikan, tuliskan '00')	Tidak 5 → 1417 Tidak Tahu 8 → 1417	Ya 1 → 1404 (Tanyakan jenis imunisasinya tulis '66' pada kolom tanggal, bulan, dan tahun yang bersangkutan di 1404. Jika imunisasi tidak diberikan, tuliskan '00')	Tidak 5 → 1417 Tidak Tahu 8 → 1417	Ya 1 → 1404 (Tanyakan jenis imunisasinya tulis '66' pada kolom tanggal, bulan, dan tahun yang bersangkutan di 1404. Jika imunisasi tidak diberikan, tuliskan '00')	Tidak 5 → 1417 Tidak Tahu 8 → 1417	Ya 1 → 1404 (Tanyakan jenis imunisasinya tulis '66' pada kolom tanggal, bulan, dan tahun yang bersangkutan di 1404. Jika imunisasi tidak diberikan, tuliskan '00')	Tidak 5 → 1417 Tidak Tahu 8 → 1417	
UNTUK BALITA YANG TIDAK MEMPUNYAI ATAU TIDAK DAPAT MENUNJUKKAN KARTU IMUNISASI										
1406. APAKAH (nama balita) PERNAH MENDAPAT IMUNISASI UNTUK MELINDUNGINYA DARI BERBAGAI PENYAKIT?		Ya 1 Tidak 5 → 1417 Tidak Tahu 8 → 1417	Ya 1 Tidak 5 → 1417 Tidak Tahu 8 → 1417	Ya 1 Tidak 5 → 1417 Tidak Tahu 8 → 1417	Ya 1 Tidak 5 → 1417 Tidak Tahu 8 → 1417	Ya 1 Tidak 5 → 1417 Tidak Tahu 8 → 1417	Ya 1 Tidak 5 → 1417 Tidak Tahu 8 → 1417	Ya 1 Tidak 5 → 1417 Tidak Tahu 8 → 1417	Ya 1 Tidak 5 → 1417 Tidak Tahu 8 → 1417	
1407. APAKAH (nama balita) PERNAH MENDAPAT VAKSIN BCG UNTUK MENEGAH PENYAKIT TBC – BIASANYA DISUNTIKAN PADA LENGAN ATAU BAHU DAN MENIBULKAN BEKAS LUKA-?		Ya 1 Tidak 5 Tidak tahu 8	Ya 1 Tidak 5 Tidak tahu 8	Ya 1 Tidak 5 Tidak tahu 8	Ya 1 Tidak 5 Tidak tahu 8	Ya 1 Tidak 5 Tidak tahu 8	Ya 1 Tidak 5 Tidak tahu 8	Ya 1 Tidak 5 Tidak tahu 8	Ya 1 Tidak 5 Tidak tahu 8	
1408. APAKAH (nama balita) PERNAH MENDAPAT VAKSIN UNTUK MENEGAH PENYAKIT POLIO – YANG "DITESTKAN KE MULUT" -?		Ya 1 Tidak 5 → 1411 Tidak Tahu 8 → 1411	Ya 1 Tidak 5 → 1411 Tidak Tahu 8 → 1411	Ya 1 Tidak 5 → 1411 Tidak Tahu 8 → 1411	Ya 1 Tidak 5 → 1411 Tidak Tahu 8 → 1411	Ya 1 Tidak 5 → 1411 Tidak Tahu 8 → 1411	Ya 1 Tidak 5 → 1411 Tidak Tahu 8 → 1411	Ya 1 Tidak 5 → 1411 Tidak Tahu 8 → 1411	Ya 1 Tidak 5 → 1411 Tidak Tahu 8 → 1411	
1409. KAPAN VAKSIN POLIO PERTAMA DITERIMA (nama balita), APAKAH PADA SEBULAN PERTAMA KELAHIRAN ATAU SETELAHNYA?		Sebulan pertama 1 Setelah sebulan pertama 2	Sebulan pertama 1 Setelah sebulan pertama 2	Sebulan pertama 1 Setelah sebulan pertama 2	Sebulan pertama 1 Setelah sebulan pertama 2	Sebulan pertama 1 Setelah sebulan pertama 2	Sebulan pertama 1 Setelah sebulan pertama 2	Sebulan pertama 1 Setelah sebulan pertama 2	Sebulan pertama 1 Setelah sebulan pertama 2	
1410. SUDAH BERAPA KALI (nama balita) MENDAPATKAN VAKSIN POLIO?	 kali		 kali		 kali		

PERTANYAAN	BALITA 1	BALITA 2	BALITA 3
Nama dan No. Urut (Salin dari Blok IV 402 dan 401):
1411. APAKAH (nama balita) PERNAH MENDAPAT VAKSIN DPT – YAITU SUNTIKAN DI PAHA ATAU BOKONG – UNTUK MENCEGAH PENYAKIT TETANUS, BATUK REJAN, ATAU DIPTERI? (Probing dengan menyatakan bahwa pemberian vaksin DPT kadangkadangkang bersamaan dengan vaksin Polio)	Ya 1 Tidak 5 → 1413 Tidak Tahu 8 → 1413	Ya 1 Tidak 5 → 1413 Tidak Tahu 8 → 1413	Ya 1 Tidak 5 → 1413 Tidak Tahu 8 → 1413
1412. SUDAH BERAPA KALI (nama balita) MENDAPATKAN VAKSIN DPT ? kali kali kali
1413. APAKAH (nama balita) PERNAH MENDAPAT VAKSIN HEPATITIS B – YAITU SUNTIKAN DI PAHA ATAU BOKONG – UNTUK MENCEGAH PENYAKIT HEPATITIS B ? (Probing dengan menyatakan bahwa pemberian vaksin Hepatitis B kadangkadangkang bersamaan dengan vaksin Polio dan DPT)	Ya 1 Tidak 5 → 1416 Tidak Tahu 8 → 1416	Ya 1 Tidak 5 → 1416 Tidak Tahu 8 → 1416	Ya 1 Tidak 5 → 1416 Tidak Tahu 8 → 1416
1414. SUDAH BERAPA KALI (nama balita) MENDAPATKAN VAKSIN HEPATITIS B ? kali kali kali
1415. KAPAN VAKSINASI HEPATITIS B PERTAMA DITERIMA (nama balita), APAKAH PADA SEMINGGU PERTAMA SETELAH KELAHIRAN ATAU SETELAHNYA?	Seminggu pertama 1 Setelah seminggu pertama 2	Seminggu pertama 1 Setelah seminggu pertama 2	Seminggu pertama 1 Setelah seminggu pertama 2
1416. APAKAH (nama balita) PERNAH MENDAPAT SUNTIKAN CAMPAK ATAU MMR – YAITU PADA UMUR 9 BULAN ATAU LEBIH – UNTUK MENCEGAH PENYAKIT CAMPAK ? i. CAMPAK	Ya 1 Tidak 5 Tidak tahu 8	Ya 1 Tidak 5 Tidak tahu 8	Ya 1 Tidak 5 Tidak tahu 8
ii. MMR	Ya 1 Tidak 5 Tidak tahu 8	Ya 1 Tidak 5 Tidak tahu 8	Ya 1 Tidak 5 Tidak tahu 8

PERTANYAAN		BALITA 1	BALITA 2	BALITA 3
Nama dan No. Unt (Salin dari Blok IV 402 dan 401):	
ASI DAN MP-ASI DITANYAKAN UNTUK BADUTA (ANGGOTA RUMAH TANGGA UMUR 0-23 BULAN)				
<i>Cek umur balita dari 1401, berikan tanda centang (✓)</i>				
Balita berumur 0-23 bulan Balita berumur ≥ 24 bulan	<input type="checkbox"/> → 1417 <input type="checkbox"/> → Balita berikutnya/Blok XV	<input type="checkbox"/> → 1417 <input type="checkbox"/> → Balita berikutnya/Blok XV	<input type="checkbox"/> → 1417 <input type="checkbox"/> → Balita berikutnya/Blok XV	<input type="checkbox"/> → 1417 <input type="checkbox"/> → Balita berikutnya/Blok XV
1417. Apakah (nama baduta) PERNAH DISUSUI/DIBERI AIR SUSU IBU (ASI)?	Ya.....1 Tidak.....8 → 1419	Ya.....1 Tidak.....8 → 1419	Ya.....1 Tidak.....8 → 1419	Ya.....1 Tidak.....8 → 1419
1418. A. Apakah SAAT INI (nama baduta) MASIH DIBERI ASI?	Ya.....1 Tidak.....5 → 1418 C	Ya.....1 Tidak.....5 → 1418 C	Ya.....1 Tidak.....5 → 1418 C	Ya.....1 Tidak.....5 → 1418 C
B. APAKAH SELAK LAHIR SAMPAI 24 JAM TERAKHIR (nama baduta) HANYA MENDAPAT ASI SALA DAN TIDAK PERNAH DIBERI MINUMAN (CARAN) ATAU MAKANAN SELAIN ASI?	Ya.....1 Tidak.....5	Ya.....1 Tidak.....5	Ya.....1 Tidak.....5	Ya.....1 Tidak.....5
C. LAMANYA PEMBERIAN ASI: I. TANPA MAKANAN PENDAMPING II. DENGAN MAKANAN PENDAMPING	C..... bulan I..... bulan II..... bulan	C..... bulan I..... bulan II..... bulan	C..... bulan I..... bulan II..... bulan	C..... bulan I..... bulan II..... bulan
1419. SAYA INGIN MENANYAKAN TENTANG CARAN/MAKANAN YANG DITERIMA (nama baduta) DALAM 24 JAM TERAKHIR, APAKAH (nama baduta) MAKAN/MINUM?	Ya Tidak	Ya Tidak	Ya Tidak	Ya Tidak
a. AIR PUTEH	a).....15	a).....15	a).....15	a).....15
b. AIR TALIN, MADU, TEH, KOPI, AIR GULA.....	b).....15	b).....15	b).....15	b).....15
c. BUBUR, NASI, ROTI, MIE JAGUNG.....	c).....15	c).....15	c).....15	c).....15
d. KACANG-KACANGAN	d).....15	d).....15	d).....15	d).....15
e. SUSU SELAIN ASI, KEJU, YOGURT	e).....15	e).....15	e).....15	e).....15
f. DAGING	f).....15	f).....15	f).....15	f).....15
g. HATI.....	g).....15	g).....15	g).....15	g).....15
h. JEROAN	h).....15	h).....15	h).....15	h).....15
i. IKAN	i).....15	i).....15	i).....15	i).....15
j. TELUR	j).....15	j).....15	j).....15	j).....15
k. SAVURAN (WORTEL, BAYAM, LABU, DLL).....	k).....15	k).....15	k).....15	k).....15
l. BUAH-BUAHAN	l).....15	l).....15	l).....15	l).....15
m. LAINNYA (KUE, GORENGAN, DLL).....	m).....15	m).....15	m).....15	m).....15

PERTANYAAN	WANITA PERNAH KAWIN (WPK) UMUR 10-54 TAHUN (1)	WANITA PERNAH KAWIN (WPK) UMUR 10-54 TAHUN (2)	WANITA PERNAH KAWIN (WPK) UMUR 10-54 TAHUN (3)
Nama dan No. Urut: Umur (Salin dari Blok IV 407): Nama & No. Urut Pemberi Informasi (Salin dari Blok IV 402 & 401): ____ tahun ____ tahun ____ tahun
KETERANGAN TENTANG PENOLONG PERSALINAN DAN KELUARGA BERENCANA (DITANYAKAN KEPADA SEMUA WANITA PERNAH KAWIN (WPK) UMUR 10-54 TAHUN)			
BLOK XV. PENOLONG PERSALINAN			
1501. A. APAKAH (nama) PERNAH HAMIL? B. UMUR BERAPAKAH (nama) PADA SAAT HAMIL PERTAMA?	A) Ya..... 1 Tidak... 5 → WPK berikutnya/Blok XVI B) ____ tahun	A) Ya..... 1 Tidak... 5 → WPK berikutnya/Blok XVI B) ____ tahun	A) Ya..... 1 Tidak... 5 → WPK berikutnya/Blok XVI B) ____ tahun
1502. A. APAKAH (nama) PERNAH MELAHIRKAN ANAK LAHIR HIDUP? B. UMUR BERAPAKAH (nama) PADA SAAT MELAHIRKAN ANAK LAHIR HIDUP YANG PERTAMA KALI?	A) Ya..... 1 Tidak... 5 → WPK berikutnya/Blok XVI B) ____ tahun	A) Ya..... 1 Tidak... 5 → WPK berikutnya/Blok XVI B) ____ tahun	A) Ya..... 1 Tidak... 5 → WPK berikutnya/Blok XVI B) ____ tahun
1503. KAPAN MELAHIRKAN ANAK LAHIR HIDUP YANG TERAKHIR?	2 tahun yang lalu atau kurang... 1 Lebih dari 2 tahun yang lalu..... 2 WPK berikutnya/Blok XVI ←	2 tahun yang lalu atau kurang... 1 Lebih dari 2 tahun yang lalu..... 2 WPK berikutnya/Blok XVI ←	2 tahun yang lalu atau kurang... 1 Lebih dari 2 tahun yang lalu..... 2 WPK berikutnya/Blok XVI ←
1504. A. DIMANA (nama) MELAHIRKAN (nama anak lahir hidup yang terakhir)?	RS Pemerintah/RS Swasta/ RS Ibu dan Anak..... 1 Rumah bersalin/Klinik..... 2 Puskesmas..... 3 Pustu..... 4 Praktik nakes..... 5 Polindes/Poskesdes..... 6 Rumah..... 7 Lainnya..... 8	RS Pemerintah/RS Swasta/ RS Ibu dan Anak..... 1 Rumah bersalin/Klinik..... 2 Puskesmas..... 3 Pustu..... 4 Praktik nakes..... 5 Polindes/Poskesdes..... 6 Rumah..... 7 Lainnya..... 8	RS Pemerintah/RS Swasta/ RS Ibu dan Anak..... 1 Rumah bersalin/Klinik..... 2 Puskesmas..... 3 Pustu..... 4 Praktik nakes..... 5 Polindes/Poskesdes..... 6 Rumah..... 7 Lainnya..... 8
B. SIAPA YANG MENOLONG PROSES KELAHIRAN TERAKHIR? (Probing: Jika responden menjawab tidak ada yang menolong, tanyakan "APAKAH ADA ORANG DEWASA YANG MENEMANI PADA SAAT MELAHIRKAN?")	Dokter kandungan..... 1 Dokter umum..... 2 Bidan..... 3 Perawat..... 4 Dukun beranak/paraji..... 5 Lainnya..... 6 Tidak ada..... 7	Dokter kandungan..... 1 Dokter umum..... 2 Bidan..... 3 Perawat..... 4 Dukun beranak/paraji..... 5 Lainnya..... 6 Tidak ada..... 7	Dokter kandungan..... 1 Dokter umum..... 2 Bidan..... 3 Perawat..... 4 Dukun beranak/paraji..... 5 Lainnya..... 6 Tidak ada..... 7
C. BERAPA BERTAT (nama anak lahir hidup yang terakhir) KETIKA DILAHIRKAN?	< 2,5 kg..... 1 ≥ 2,5 kg..... 2 Tidak ditimbang..... 5 Tidak tahu..... 8	< 2,5 kg..... 1 ≥ 2,5 kg..... 2 Tidak ditimbang..... 5 Tidak tahu..... 8	< 2,5 kg..... 1 ≥ 2,5 kg..... 2 Tidak ditimbang..... 5 Tidak tahu..... 8

PERTANYAAN	WANITA PERNAH KAWIN (WPK) UMUR 10-54 TAHUN (1)	WANITA PERNAH KAWIN (WPK) UMUR 10-54 TAHUN (2)	WANITA PERNAH KAWIN (WPK) UMUR 10-54 TAHUN (3)
Nama dan No. Urut: Umur (Salin dari Blok IV 407): Nama & No. Urut Pemberi Informasi (Salin dari Blok IV 402 & 401): ____ tahun ____ tahun ____ tahun
1505 A. APAKAH (nama anak lahir hidup yang terakhir) SESUATU SETELAH LAHIR DILETAKKAN DI DADA IBU (INSIASI MENYUSU DINI/IMD)?	Ya 1 Tidak 5 → Blok XVI	Ya 1 Tidak 5 → Blok XVI	Ya 1 Tidak 5 → Blok XVI
B. KAPAN (nama anak lahir hidup yang terakhir) MULAI DILETAKKAN DI DADA IBU SETELAH DILAHIRKAN?	< 1 jam 1 ≥ 1 jam 2	< 1 jam 1 ≥ 1 jam 2	< 1 jam 1 ≥ 1 jam 2
C. BERAPA LAMA PROSES MENEMPELKAN BAYI BARU LAHIR DI DADA IBU?	< 1 jam 1 ≥ 1 jam 2	< 1 jam 1 ≥ 1 jam 2	< 1 jam 1 ≥ 1 jam 2
BLOK XVI. KELUARGA BERENCANA			
1601. APAKAH (nama/pasangan) PERNAH/SEDANG MENGGUNAKAN ALAT KB ATAU CARA TRADISIONAL UNTUK MENUNDA ATAU MENEGAH KEHAMILAN?	Ya, pernah 1 → 1605 Ya, sedang 2 Tidak 5 → 1606	Ya, pernah 1 → 1605 Ya, sedang 2 Tidak 5 → 1606	Ya, pernah 1 → 1605 Ya, sedang 2 Tidak 5 → 1606
1602. ALAT KB ATAU CARA TRADISIONAL APA YANG SEDANG DIGUNAKAN? Jika (nama) menyebutkan lebih dari satu, lingkar kode terkecil	Sterilisasi wanita/tubektomi/MOW 1 Sterilisasi pria/vasektomi/MOP 2 IUD/AKDR/spiral 3 Suntikan 4 Susuk KB/implan 5 Pil 6 Kondom pria/karet KB 7 Intravag/kondom wanita/diafragma 8 Metode menyusui alami 9 Pantang berkala/kalender 10 Lainnya, tuliskan: 11	Sterilisasi wanita/tubektomi/MOW 1 Sterilisasi pria/vasektomi/MOP 2 IUD/AKDR/spiral 3 Suntikan 4 Susuk KB/implan 5 Pil 6 Kondom pria/karet KB 7 Intravag/kondom wanita/diafragma 8 Metode menyusui alami 9 Pantang berkala/kalender 10 Lainnya, tuliskan: 11	Sterilisasi wanita/tubektomi/MOW 1 Sterilisasi pria/vasektomi/MOP 2 IUD/AKDR/spiral 3 Suntikan 4 Susuk KB/implan 5 Pil 6 Kondom pria/karet KB 7 Intravag/kondom wanita/diafragma 8 Metode menyusui alami 9 Pantang berkala/kalender 10 Lainnya, tuliskan: 11

PERTANYAAN	WANITA PERNAH KAWIN (WPK) UMUR 10-54 TAHUN (1)	WANITA PERNAH KAWIN (WPK) UMUR 10-54 TAHUN (2)	WANITA PERNAH KAWIN (WPK) UMUR 10-54 TAHUN (3)
Nama dan No. Urut: Umur (Salin dari Blok IV 407): Nama & No. Urut Pemberi Informasi:	_____ tahun	_____ tahun	_____ tahun
1603. Jika MENGGUNAKAN ALAT KB MODERN (1602 = 1-9), DI MANA (nama/pasangan) MEMPEROLEH ALAT KB? TERAKHIR KAL?	Rumah sakit..... 1 Puskesmas/Pustu/Klinik..... 2 TBKBT/MK/UM/UYAN..... 3 Polides/Poskesdes..... 4 Posyandu/PosKB/PPKBD..... 5 Rumah bersalin..... 6 Praktik dokter umun/kandungan..... 7 Praktik bidan/bidan di desa/perawat..... 8 Apotek/toko obat..... 9 Lainnya, tuliskan:..... 10	Rumah sakit..... 1 Puskesmas/Pustu/Klinik..... 2 TBKBT/MK/UM/UYAN..... 3 Polides/Poskesdes..... 4 Posyandu/PosKB/PPKBD..... 5 Rumah bersalin..... 6 Praktik dokter umun/kandungan..... 7 Praktik bidan/bidan di desa/perawat..... 8 Apotek/toko obat..... 9 Lainnya, tuliskan:..... 10	Rumah sakit..... 1 Puskesmas/Pustu/Klinik..... 2 TBKBT/MK/UM/UYAN..... 3 Polides/Poskesdes..... 4 Posyandu/PosKB/PPKBD..... 5 Rumah bersalin..... 6 Praktik dokter umun/kandungan..... 7 Praktik bidan/bidan di desa/perawat..... 8 Apotek/toko obat..... 9 Lainnya, tuliskan:..... 10
1604. APKAKH (nama/pasangan) PERNAH BERHENTI/BERGANTI ALAT/CARA KB?	Ya..... 1 Tidak..... 5 → 1606	Ya..... 1 Tidak..... 5 → 1606	Ya..... 1 Tidak..... 5 → 1606
1605. APKAKH ALAT/CARA KB YANG DIGUNAKAN SEBELUMNYA?	JUD/AKDR/spiral..... 1 Suntikan..... 2 Susuk KB/implan..... 3 Pil..... 4 Kondom pria/karet KB..... 5 Lainnya, tuliskan:..... 6	JUD/AKDR/spiral..... 1 Suntikan..... 2 Susuk KB/implan..... 3 Pil..... 4 Kondom pria/karet KB..... 5 Lainnya, tuliskan:..... 6	JUD/AKDR/spiral..... 1 Suntikan..... 2 Susuk KB/implan..... 3 Pil..... 4 Kondom pria/karet KB..... 5 Lainnya, tuliskan:..... 6
1606. APKAKH SAAT INI (nama) SEDANG HAMIL?	Ya..... 1 Tidak..... 5 → 1608	Ya..... 1 Tidak..... 5 → 1608	Ya..... 1 Tidak..... 5 → 1608
1607. BILA YA, SAYA AKAN BERTANYA TENTANG KEHAMILAN (nama) SAAT INI, KETIKA (nama) TAHUBAHWA (nama) HAMIL, APKAKH (nama) INGIN HAMIL PADA SAAT TU?	Ya..... 1 Tidak..... 5	Ya..... 1 Tidak..... 5	Ya..... 1 Tidak..... 5
Pertanyaan 1608-1609 untuk wanita yang tidak menggunakan alat KB (1601 = 1 atau 5)			
1608. SAYA INGIN BERTANYA TENTANG RENCANA KE DEPAN, APKAKH (nama) INGIN PUNYA ANAK/ANAK LAGI, ATAU LEBIH SUKA TIDAK MEMPUNYAI ANAK/ANAK LAGI?	Ya, segera ingin punya anak/ anak lagi (< 2 tahun)..... 1 Ya, ingin punya anak lagi kemudian (≥ 2 tahun)..... 2 Tidak..... 5	Ya, segera ingin punya anak/ anak lagi (< 2 tahun)..... 1 Ya, ingin punya anak lagi kemudian (≥ 2 tahun)..... 2 Tidak..... 5	Ya, segera ingin punya anak/ anak lagi (< 2 tahun)..... 1 Ya, ingin punya anak lagi kemudian (≥ 2 tahun)..... 2 Tidak..... 5
1609. APKAKH ALASAN UTAMA TIDAK MENGGUNAKAN ALAT/CARA KB?	Alasan fertilitas..... 1 Tidak setuju KB..... 2 Tidak tahu alat/cara KB..... 3 Takut efek samping..... 4 Lainnya..... 5 Tidak tahu..... 8	Alasan fertilitas..... 1 Tidak setuju KB..... 2 Tidak tahu alat/cara KB..... 3 Takut efek samping..... 4 Lainnya..... 5 Tidak tahu..... 8	Alasan fertilitas..... 1 Tidak setuju KB..... 2 Tidak tahu alat/cara KB..... 3 Takut efek samping..... 4 Lainnya..... 5 Tidak tahu..... 8

**BLOK XVII. AKSES TERHADAP MAKANAN
(DITANYAKAN PADA KRT/PASANGAN/ART 15 TAHUN KE ATAS)**

Nama dan No. urut pemberi informasi:		<input type="checkbox"/>	<input type="checkbox"/>
SEKARANG SAYA AKAN MENGAJUKAN BEBERAPA PERTANYAAN MENGENAI AKSES TERHADAP MAKANAN. DALAM SETAHUN TERAKHIR, APAKAH ADA SAAT DI MANA:			
1701. SELAMA SETAHUN TERAKHIR, APAKAH ANDA/ART LAINNYA KHAWATIR TIDAK AKAN MEMILIKI CUKUP MAKANAN UNTUK DISANTAP KARENA KURANGNYA UANG ATAU SUMBER DAYA LAINNYA?	Ya 1 Tidak 5 Tidak tahu 8 Menolak menjawab 9		
1702. SELAMA SETAHUN TERAKHIR, APAKAH ADA SAAT DI MANA ANDA/ART LAINNYA TIDAK DAPAT MEYANTAP MAKANAN SEHAT DAN BERGIZI KARENA KURANGNYA UANG ATAU SUMBER DAYA LAINNYA?	Ya 1 Tidak 5 Tidak tahu 8 Menolak menjawab 9		
1703. SELAMA SETAHUN TERAKHIR, APAKAH ANDA/ART LAINNYA HANYA MEYANTAP SEDIKIT JENIS MAKANAN KARENA TIDAK MEMILIKI UANG ATAU SUMBER DAYA LAINNYA?	Ya 1 Tidak 5 Tidak tahu 8 Menolak menjawab 9		
1704. SELAMA SETAHUN TERAKHIR, APAKAH ANDA/ART LAINNYA PERNAH MELEWATKAN SATU WAKTU MAKAN PADA SUATU HARI TERTENTU KARENA TIDAK MEMILIKI UANG ATAU SUMBER DAYA LAIN YANG CUKUP UNTUK MENDAPATKAN MAKANAN?	Ya 1 Tidak 5 Tidak tahu 8 Menolak menjawab 9		
1705. SELAMA SETAHUN TERAKHIR, APAKAH ANDA/ART LAINNYA MAKAN LEBIH SEDIKIT DARIPADA SEHARUSNYA KARENA KURANGNYA UANG ATAU SUMBER DAYA LAINNYA?	Ya 1 Tidak 5 Tidak tahu 8 Menolak menjawab 9		
1706. SELAMA SETAHUN TERAKHIR, APAKAH RUMAH TANGGA KEHABISAN MAKANAN KARENA KURANGNYA UANG ATAU SUMBER DAYA LAINNYA?	Ya 1 Tidak 5 Tidak tahu 8 Menolak menjawab 9		
1707. SELAMA SETAHUN TERAKHIR, APAKAH ANDA/ART LAINNYA MERASA LAPAR TAPI TIDAK MAKAN KARENA KURANGNYA UANG ATAU SUMBER DAYA LAINNYA UNTUK MENDAPATKAN MAKANAN?	Ya 1 Tidak 5 Tidak tahu 8 Menolak menjawab 9		
1708. SELAMA SETAHUN TERAKHIR, APAKAH ANDA/ART LAINNYA TIDAK MAKAN SEBARAN KARENA KURANGNYA UANG ATAU SUMBER DAYA LAINNYA?	Ya 1 Tidak 5 Tidak tahu 8 Menolak menjawab 9		

BLOK XVIII. KETERANGAN PERUMAHAN

Nama dan No. urut pemberi informasi:		<input type="checkbox"/>	<input type="checkbox"/>
1801. BERAHA JUMLAH KELUARGA YANG TINGGAL DI DALAM BANGUNAN SENSUS/RUMAH INI? keluarga			
1802. APA SAATUS KEPERLUAN BANGUNAN TEMPAT TINGGAL YANG DITEMPATI? <i>(Pilihan jawaban boleh dibaca)</i>	Milik sendiri 1 Kontak/sewa 2 Bebas sewa 3 Dinas 4 Lainnya 5		1804
1803. APA JENIS BUKTI KEPERLUAN TANAH BANGUNAN TEMPAT TINGGAL INI? <i>(Pilihan jawaban boleh dibaca)</i>	Sertifikat Hak Milik (SHM) atas nama ART 1 SHM bukan atas nama ART dengan perjanjian pemanfaatan tertulis 2 SHM bukan atas nama ART tanpa perjanjian pemanfaatan tertulis 3 Sertifikat selain SHM (SHGB, SHSRS) 4 Surat bukti lainnya (Girik, Letter C, dll) 5 Tidak punya 6		
1804. BERAHA LUAS LANTAI RUMAH BANGUNAN TEMPAT TINGGAL 2	<input type="checkbox"/> <input type="checkbox"/> <input type="checkbox"/> m ² <i>(Bulatkan dalam meter persegi)</i>		
1805. APAKAH KEPALARUMAH TANGGAPASANGAN/ANAKNYA MEMILIKI RUMAH LAIN, SELAIN RUMAH YANG DITEMPATI SAAT INI?	Ya 1 Tidak 5		
1806. APAKAH BAHAN BANGUNAN UTAMA ATAP RUMAH TERLUAS? <i>(Pilihan jawaban boleh dibaca)</i>	Beton 1 Genteng 2 Asbes 3 Seng 4 Bambu 5 Kayusirap 6 Jeram/julukan-dauran/lumba 7 Lainnya 8		
1807. APAKAH BAHAN BANGUNAN UTAMA DINDING RUMAH TERLUAS?	Tembok 1 Plesteran anyaman bambu/kawat 2 Kayupapan 3 Anyaman bambu 4 Balang kayu 5 Bambu 6 Lainnya 7		
1808. APAKAH BAHAN BANGUNAN UTAMA LANTAI RUMAH TERLUAS?	Marmor/granit 1 Keramik 2 Parket/linoleum 3 Ubin/tegel/teraso 4 Kayu/papan 5 Semen/bata merah 6 Bambu 7 Tanah 8 Lainnya 9		

BLOK XVIII. KETERANGAN PERUMAHAN		BLOK XVIII. KETERANGAN PERUMAHAN	
1809. A. APAKAH MEMILIKI FASILITAS TEMPAT BUANG AIR BESAR DAN SAPA SALA YANG MENGGUNAKAN?	<p>Ada digunakan hanya ART sendiri 1</p> <p>Ada digunakan bersama ART rumah tangga tertentu 2</p> <p>Ada di MCK komunal 3</p> <p>Ada di MCK umum/ siapapun menggunakan 4</p> <p>Ada, ART tidak menggunakan 5</p> <p>Tidak ada fasilitas 6</p> <p>1809.A</p>		
B. <i>Jika 1809.A = 1,2, atau 3</i> APAKAH JENIS KLOSET YANG DIGUNAKAN?	<p>Letih angka 1</p> <p>Pengsengan dengan tulup 2</p> <p>Pengsengan tanpa tulup 3</p> <p>Cempung/cubuk 4</p>		
C. DIMANAKAH TEMPAT PERBUANGAN AKHIR Tinja?	<p>Tangki septik 1</p> <p>IPAL 2</p> <p>Kolam/sewah/sungai/danau/laut 3</p> <p>Lubang tanah 4</p> <p>Pantalan/lahan lapang/kebun 5</p> <p>Lainnya 6</p> <p>1810.A</p>		
D. SUDAH BERAPA LAMA TANGKI SEPTIK INI DEBUATI/DIBANGUN?	<p>Tidak tahu <input type="checkbox"/> <input type="checkbox"/> tahun</p> <p>98</p>		
E. DALAM 5 TAHUN TERAKHIR, BERAPA KALI TANGKI SEPTIK INI DIKOSONGKAN/DILAKUKAN PENYEDOTAN?	<p><input type="checkbox"/> kali (<i>siklan 6 jika 6 kali atau lebih</i>)</p> <p>Tidak pernah 7</p> <p>Tidak tahu 8</p>		
1810. A. APA SUMBER AIR UTAMA YANG DIGUNAKAN RUMAH TANGGA UNTUK MINUM?	<p>Air kemasan bermerk 1</p> <p>Air isi ulang 2 } 1811.A</p> <p>Leding 3</p> <p>Sunmur bor/pompa 4</p> <p>Sunmur terindung 5</p> <p>Sunmur tak terindung 6</p> <p>Mata air terindung 7</p> <p>Mata air tak terindung 8</p> <p>Air permukaan (sungai/danau/waduk/kolam/irigasi) 9</p> <p>Air hujan 10 } 1811.A</p> <p>Lainnya 11</p>		
1811. A. DI MANAKAH LOKASI SUMBER/FASILITAS AIR MINUM TERSEBUT?	<p>D/ rumah/kawasan dalam pagar rumah 1 → 1812</p> <p>D/ luar kawasan pagar rumah 2</p>		
B. BERAPA LAMA WAKTU YANG DIBUTUHKAN UNTUK MENGAMBIL AIR KE SUMBER/ FASILITAS AIR SAMPAI KEMBALI LAGI KE RUMAH?	<p>Tidak tahu <input type="checkbox"/> <input type="checkbox"/> <input type="checkbox"/> menit</p> <p>998</p>		
1812. DALAM SETAHUN TERAKHIR, APAKAH RUMAH TANGGA PERMAH MENGALAMI KEKURANGAN AIR MINUM UNTUK KEBUTUHAN RUMAH TANGGA SELAMA MINIMAL 24 JAM ?	<p>Ya 1</p> <p>Tidak 5</p> <p>Tidak tahu 8</p>		
1813. BAGAIMANA KONDISI FISIK SUMBER AIR UTAMA UNTUK MINUM MENURUT ANDA ?	<p>A. KERUH 1 Ya Tidak</p> <p>B. BERWARNA 1 5</p> <p>C. BERASA 1 5</p> <p>D. BERUSA 1 5</p> <p>E. BERBAU 1 5</p>		
1814. A. APA SUMBER AIR UTAMA YANG DIGUNAKAN RUMAH TANGGA UNTUK MANDI/CUCI/DLL.?	<p>Air kemasan bermerk 1</p> <p>Air isi ulang 2 } 1814.C</p> <p>Leding 3</p> <p>Sunmur bor/pompa 4</p> <p>Sunmur terindung 5</p> <p>Sunmur tak terindung 6</p> <p>Mata air terindung 7</p> <p>Mata air tak terindung 8</p> <p>Air permukaan (sungai/danau/waduk/kolam/irigasi) 9</p> <p>Air hujan 10 } 1814.C</p> <p>Lainnya 11</p>		
B. <i>Jika 1814.A = 4, 5, 6, 7, atau 8 (sunmur/pompa/mata air)</i> BERAPA JAUH JARAK KE TEMPAT PENAMPINGAN LIMBAH KOTORAN/TINJA TERDEKAT?	<p>< 10 m 1</p> <p>≥ 10 m 2</p> <p>Tidak tahu 8</p>		

BLOK XVIII. KETERANGAN PERUMAHAN	
1815. A. BOLEHKAN SAYA MELIHAT TEMPAT DI MANA ANGGOTA RUMAH TANGGA ANDA BIASA MENCUCI TANGAN?	Ya, di dalam rumah 1 Ya, di luar rumah 2 Tidak ada tempat cuci tangan 3 Tidak diizinkan melihat 4 } 1816
B. Amati ketersediaan air di tempat mencuci tangan! VERIFIKASI DENGAN MEMERIKSA KRAN/POMPA ATAU BASKOM, EMBER, WADAH AIR ATAU SELEMENYA.	Tersedia air 1 Tidak tersedia air 5
C. Cek ketersediaan sabun, deterjen, atau cairan antiseptik di tempat mencuci tangan!	Tersedia sabun khusus cuci tangan 1 Tersedia cairan antiseptik 2 Tersedia sabun mandi 3 Tersedia sabun cuci pakaian/deterjen 4 Tersedia sabun cuci piring 5 Tidak ada 6
1816. APAKAH SUMBER UTAMA PENERANGAN RUMAH TANGGA INI?	Listrik PLN dengan meteran 1 Listrik PLN tanpa meteran 2 Listrik non PLN 3 Bukan listrik 4
1817. APAKAH JENIS BAHAN BAKAR UTAMA YANG DIGUNAKAN UNTUK MEMASAK?	Listrik 1 Elipiji 5,5 kg/blue gaz 2 Elipiji 12 kg 3 Elipiji 3 kg 4 Gas kota 5 Biogas 6 Minyak tanah 7 Briket 8 Arang 9 Kayu bakar 10 Lainnya 11 Tidak memasak di rumah 0

BLOK XIX. AKSES TERHADAP LAYANAN KEUANGAN	
1901. DALAM SETERAJUN TERAKHIR, APAKAH ADA ANGGOTA RUMAH TANGGA YANG MENERIMA KREDIT? (Pilihan jawaban boleh dibacakan, lingkari kode 1 jika menerima, kode 5 bila tidak)	Ya Tidak
A. KREDIT USAHA RAKYAT (KUR) 1	5
B. KREDIT DARI BANK UMUM SELAIN KUR 1	5
C. KREDIT DARI BANK PERKREDITAN RAKYAT (BPR) 1	5
D. KREDIT DARI KOPERASI 1	5
E. PERORANGAN DENGAN BIJGA 1	5
F. PEGADAIAN 1	5
G. PERUSAHAAN LEASING 1	5
H. KELOMPOK USAHA BERSAMA (KUBE/KUB) 1	5
I. BADAN USAHA MILIK DESA (BUMDES) 1	5
J. LAINNYA 1	5
BLOK XX. KETERANGAN KEPEMILIKAN BARANG	
2001. APAKAH RUMAH TANGGA INI MEMILIKI BARANG-BARANG SEBAGAI BERIKUT? (lingkari kode 1 jika memiliki, kode 5 bila tidak)	Ya Tidak
A. TABUNG GAS 5,5 KG ATAU LEBIH 1	5
B. LEMARI ES/KULIKAS 1	5
C. AC 1	5
D. PEMAAS AIR (WATER HEATER) 1	5
E. TELEPON RUMAH (PSTN) 1	5
F. KOMPUTER/LAPTOP 1	5
G. EMAS/PERHILASAN (MINIMAL 10 GRAM) 1	5
H. SEPEDA MOTOR 1	5
I. PERAHU 1	5
J. PERAHU MOTOR 1	5
K. MOBIL 1	5
L. TELEVISI LAYAR DATAR (MINIMAL 30 INCH) 1	5
M. TANPAHLAHAN 1	5
2002. Jika 2001.L = 1) BERAPA JUMLAH TELEVISI LAYAR DATAR (MINIMAL 30 INCH) YANG DIMILIKI RUMAH TANGGA?	<input type="checkbox"/> Buah
2003. Jika MEMILIKI TANPAHLAHAN (Jika 2001.M = 1) SIAPA PEMILIK TANPAHLAHAN TERSEBUT?	KRT A Pasangan KRT B Anak C AKRT lainnya D

BLOK XXI. KETERANGAN PERLINDUNGAN SOSIAL

2101. DALAM 4 BULAN TERAKHIR, APAKAH RUMAH TANGGA PERMAH MENEMPAH BANTUAN SOSIAL BERAS SEJAHTERA (BANSOS RASTRA)?	Ya 1 Tidak 5 → 2104																											
2102. DALAM 4 BULAN TERAKHIR, SEBUTKAN INFORMASI PENERIMAAN BANSOS RASTRA: A. BERAPA JUMLAH BANSOS RASTRA YANG DITERIMA (Kg)? B. BERAPA BIAYA YANG DIKELUARKAN (RUPAH)? C. UNTUK PENERIMAAN BERAPA BULAN?	<table border="0"> <tr> <td>A) _____ Kg</td> <td>A) _____ Kg</td> <td>A) _____ Kg</td> <td>A) _____ Kg</td> </tr> <tr> <td>B) Rp. _____</td> <td>B) Rp. _____</td> <td>B) Rp. _____</td> <td>B) Rp. _____</td> </tr> <tr> <td>C) _____ Bulan</td> <td>C) _____ Bulan</td> <td>C) _____ Bulan</td> <td>C) _____ Bulan</td> </tr> </table>	A) _____ Kg	A) _____ Kg	A) _____ Kg	A) _____ Kg	B) Rp. _____	B) Rp. _____	B) Rp. _____	B) Rp. _____	C) _____ Bulan	C) _____ Bulan	C) _____ Bulan	C) _____ Bulan															
A) _____ Kg	A) _____ Kg	A) _____ Kg	A) _____ Kg																									
B) Rp. _____	B) Rp. _____	B) Rp. _____	B) Rp. _____																									
C) _____ Bulan	C) _____ Bulan	C) _____ Bulan	C) _____ Bulan																									
2103. TERAKHIR KALI RUMAH TANGGA MENEMPAH BANSOS RASTRA BAGAIMANA KUALITAS BANSOS RASTRA YANG DITERIMA?	Baik 1 Cukup 2 Buruk 3																											
2104. DALAM SETAHUN TERAKHIR, APAKAH ADA ANGGOTA RUMAH TANGGA YANG MEMILIKI ATAU MENEMPAH JAMINAN SOSIAL? <i>(lingkar kode 1 jika "ya", kode 5 bila "tidak")</i>	<table border="0"> <tr> <td>A. JAMINAN PENSUNJUTERAN</td> <td>Ya</td> <td>Tidak</td> </tr> <tr> <td>B. JAMINAN HARI TUA</td> <td>1</td> <td>5</td> </tr> <tr> <td>C. ASURANSI KECELAKAAN KERJA</td> <td>1</td> <td>5</td> </tr> <tr> <td>D. JAMINAN/ASURANSI KEMATIAN</td> <td>1</td> <td>5</td> </tr> <tr> <td>E. PESANGON PEMUTUSAN HUBUNGAN KERJA (PHK)</td> <td>1</td> <td>5</td> </tr> </table>	A. JAMINAN PENSUNJUTERAN	Ya	Tidak	B. JAMINAN HARI TUA	1	5	C. ASURANSI KECELAKAAN KERJA	1	5	D. JAMINAN/ASURANSI KEMATIAN	1	5	E. PESANGON PEMUTUSAN HUBUNGAN KERJA (PHK)	1	5												
A. JAMINAN PENSUNJUTERAN	Ya	Tidak																										
B. JAMINAN HARI TUA	1	5																										
C. ASURANSI KECELAKAAN KERJA	1	5																										
D. JAMINAN/ASURANSI KEMATIAN	1	5																										
E. PESANGON PEMUTUSAN HUBUNGAN KERJA (PHK)	1	5																										
2105. APAKAH RUMAH TANGGA INI MENEMPAH KARTU KELUARGA SEJAHTERA (KKS)?	Ya, dapat menunjukkan kartu 1 Ya, tidak dapat menunjukkan kartu 2 Tidak 5																											
2106. DALAM SETAHUN TERAKHIR APAKAH RUMAH TANGGA ANDA PERMAH MENJADI PENERIMA PROGRAM KELUARGA HARAPAN (PKH)?	Ya 1 Tidak 5 → 2108																											
2107. A. APAKAH RUMAH TANGGA ANDA MEMILIKI KARTU PKH? B. APAKAH SAAT INI RUMAH TANGGA ANDA MASIH TERCATAT/MENJADI PENERIMA PKH? C. DI MANA RUMAH TANGGA ANDA MENEMPAH BANTUAN PKH?	<table border="0"> <tr> <td>Ya</td> <td>1</td> <td>5</td> </tr> <tr> <td>Tidak</td> <td>1</td> <td>5</td> </tr> <tr> <td>Tidak tahu</td> <td>8</td> <td></td> </tr> </table> <table border="0"> <tr> <td>Kantor Pos</td> <td>1</td> <td>2</td> </tr> <tr> <td>ATM</td> <td>1</td> <td>2</td> </tr> <tr> <td>Kantor Bank</td> <td>3</td> <td>4</td> </tr> <tr> <td>Agen Bank</td> <td>3</td> <td>4</td> </tr> <tr> <td>Lainnya</td> <td>5</td> <td></td> </tr> </table>	Ya	1	5	Tidak	1	5	Tidak tahu	8		Kantor Pos	1	2	ATM	1	2	Kantor Bank	3	4	Agen Bank	3	4	Lainnya	5				
Ya	1	5																										
Tidak	1	5																										
Tidak tahu	8																											
Kantor Pos	1	2																										
ATM	1	2																										
Kantor Bank	3	4																										
Agen Bank	3	4																										
Lainnya	5																											
2108. SAYA AKAN MENANYAKAN BEBERAPA PERTANYAAN MENGENAI PENERIMAAN PROGRAM PINJAR (PIP) SELAMA BULAN AGUSTUS 2018 – FEBRUARI 2019.																												
i. PIP SD/SEDERAJAT	Berapa jumlah ART yang menerima PIP?	Berapa jumlah uang (PIP) yang diterima?	Untuk penerimaan berapa semester?																									
ii. PIP SMP/SEDERAJAT	<input type="checkbox"/>	Rp. _____	<input type="checkbox"/>																									
iii. PIP SW/SEDERAJAT	<input type="checkbox"/>	Rp. _____	<input type="checkbox"/>																									
2109. APAKAH RUMAH TANGGA BAPAK/IBU PERMAH MENJADI PENERIMA BANTUAN PANGAN NON TUNJA (BPNT)?	Ya 1 Tidak 5 → 2111																											

BLOK XXII. KETERANGAN PERLINDUNGAN SOSIAL

	Bulan Februari 2019	Bulan Januari 2019	Bulan Desember 2018	Bulan November 2018
<p>2110. DALAM 4 BULAN TERAKHIR, SEBUTKAN INFORMASI PEMBELAN/PENGUJUAN BNPT</p> <p>A. APAKAH BAPAK/IBU MENGETAHUI BERAPA NILAI BANTUAN YANG DITERIMA?</p> <p>B. APAKAH RUMAH TANGGA MEMANFAATKAN BNPT TERSEBUT?</p> <p>C. APA JENIS KOMODITAS YANG DIBELI MENGGUJAKAN BNPT? (i) BERAPA TOTAL RUPIAH YANG DIBELANAKAN UNTUK MASING-MASING KOMODITAS? (ii) BERAPA KUANTITAS KOMODITAS YANG DIBELI?</p> <p>D. APAKAH BAPAK/IBU DAPAT MENENTUKAN SENDIRI JENIS DAN KUANTITAS KOMODITAS YANG DIBELI?</p> <p>E. DI MANA TEMPAT MEMBELI KOMODITAS TERSEBUT?</p> <p>F. BEBERAPA JAUH JARAK TEMPAT MEMBELI KOMODITAS TERSEBUT DARI RUMAH?</p> <p>G. JIKA MEMBELI BERAS (2110.C nilai (Rp) dan kuantitas (Kg) beras # 01, BAGAIMANA KUALITAS BERAS YANG DIBELI?</p>	<p>A) Ya, (tuliskan) 1 Rp. Tidak Tahu 8</p> <p>B) Ya 1 Tidak 5 → Januari'19</p> <p>C) Beras : (i) Rp. : (ii) Kg Telur : (i) Rp. : (ii) Bulir Lainnya : (i) Rp. : (ii) (tuliskan) :</p> <p>D) Ya 1 Tidak 5</p> <p>E) KUBE PKH 1 Koswawung/toko 2 Rumah Pangan Kita 3 Kantor kelurahan/desa/ Kecamatan 4 Kantor bank 5 Lainnya 6</p> <p>F) Km</p> <p>G) Baik 1 Cukup 2 BURUK 3</p>	<p>A) Ya, (tuliskan) 1 Rp. Tidak Tahu 8</p> <p>B) Ya 1 Tidak 5 → Desember'18</p> <p>C) Beras : (i) Rp. : (ii) Kg Telur : (i) Rp. : (ii) Bulir Lainnya : (i) Rp. : (ii) (tuliskan) :</p> <p>D) Ya 1 Tidak 5</p> <p>E) KUBE PKH 1 Koswawung/toko 2 Rumah Pangan Kita 3 Kantor kelurahan/desa/ Kecamatan 4 Kantor bank 5 Lainnya 6</p> <p>F) Km</p> <p>G) Baik 1 Cukup 2 BURUK 3</p>	<p>A) Ya, (tuliskan) 1 Rp. Tidak Tahu 8</p> <p>B) Ya 1 Tidak 5 → November'18</p> <p>C) Beras : (i) Rp. : (ii) Kg Telur : (i) Rp. : (ii) Bulir Lainnya : (i) Rp. : (ii) (tuliskan) :</p> <p>D) Ya 1 Tidak 5</p> <p>E) KUBE PKH 1 Koswawung/toko 2 Rumah Pangan Kita 3 Kantor kelurahan/desa/ Kecamatan 4 Kantor bank 5 Lainnya 6</p> <p>F) Km</p> <p>G) Baik 1 Cukup 2 BURUK 3</p>	<p>A) Ya, (tuliskan) 1 Rp. Tidak Tahu 8</p> <p>B) Ya 1 Tidak 5 → 2111</p> <p>C) Beras : (i) Rp. : (ii) Kg Telur : (i) Rp. : (ii) Bulir Lainnya : (i) Rp. : (ii) (tuliskan) :</p> <p>D) Ya 1 Tidak 5</p> <p>E) KUBE PKH 1 Koswawung/toko 2 Rumah Pangan Kita 3 Kantor kelurahan/desa/ Kecamatan 4 Kantor bank 5 Lainnya 6</p> <p>F) Km</p> <p>G) Baik 1 Cukup 2 BURUK 3</p>
	<p>2111. DALAM SETAHUN TERAKHIR, APAKAH RUMAH TANGGA BAPAK/IBU PERNAH MEMERIMA BANTUAN/BANTUAN SOSIAL (BUSD) DARI PEMERINTAH DAERAH?</p> <p>Ya 1 Tidak 5 → Blok XXII</p>	<p align="center">Bantuan yang Diterima Setahun Terakhir</p> <p>(i) BANTUAN TUNAI RUTIN UNTUK ANAK Rp.</p> <p>(ii) BANTUAN TUNAI RUTIN UNTUK LANSIA Rp.</p> <p>(iii) BANTUAN TUNAI RUTIN UNTUK PENYANDANG DISABILITAS Rp.</p> <p>(iv) BANTUAN TUNAI RUTIN LAINNYA Rp.</p> <p align="center">Bantuan yang Diterima Setahun Terakhir</p> <p>(i) BANTUAN TUNAI TIDAK RUTIN Rp.</p> <p>Ya 1 Tidak 5</p>		
<p>2112. A. APAKAH RUMAH TANGGA ANDA MEMERIMA BANTUAN SOSIAL DARI PEMERINTAH DAERAH BERUPA BANTUAN TUNAI TIDAK RUTIN?</p> <p>Ya 1 → 2112.A.i Tidak 5 → 2112.C</p> <p>B. APAKAH RUMAH TANGGA ANDA MEMERIMA BANTUAN SOSIAL DARI PEMERINTAH DAERAH BERUPA BANTUAN TUNAI TIDAK RUTIN?</p> <p>Ya 1 → 2112.B.i Tidak 5 → 2112.C</p> <p>C. APAKAH RUMAH TANGGA ANDA MEMERIMA BANTUAN SOSIAL DARI PEMERINTAH DAERAH BERUPA BANTUAN TIDAK TUNAI?</p> <p>Ya 1 Tidak 5</p>	<p>Ya 1 → 2112.A.i Tidak 5 → 2112.B</p> <p>Ya 1 → 2112.B.i Tidak 5 → 2112.C</p> <p>Ya 1 Tidak 5</p>			

BLOK XXII. KETERANGAN SUMBER PENGHASILAN RUMAH TANGGA

<p>2201. A. APAKAH SUMBER TERBESAR PEMBAYARAN DI RUMAH TANGGA INI?</p>	<p>1. ART YANG BEKERJA → 2201.B 2. KIRIMAN UANG BARANG → 2201.C 3. INVESTASI (DEPOSITO, ROYALTI, SAHAM, BUNGA BANK, DAN SELENISVA) → Blok XXIII 4. PENSUNJAN → Blok XXIII</p>
<p>B. (Jika 2201.A = 1) APAKAH ART YANG MENANGGUNG PEMBAYARAN TERBESAR?</p>	<p>Nama: /No Unt ART: <input type="checkbox"/> <input type="checkbox"/></p>
<p>C. (Jika 2201.A = 2) APAKAH MEMERIMA KIRIMAN UANG BARANG DARI MANAKAH SUMBER UTAMANYA?</p>	<p>1. ORANG TUA 2. ANAK 3. FAMILI LAIN 4. LAINNYA</p>

BLOK XXIII. CATATAN

Kunjungan I	: Tanggal:	Mulai: <input type="checkbox"/> <input type="checkbox"/> : <input type="checkbox"/> <input type="checkbox"/>	Selesai: <input type="checkbox"/> <input type="checkbox"/> : <input type="checkbox"/> <input type="checkbox"/>
Kunjungan II	: Tanggal:	Mulai: <input type="checkbox"/> <input type="checkbox"/> : <input type="checkbox"/> <input type="checkbox"/>	Selesai: <input type="checkbox"/> <input type="checkbox"/> : <input type="checkbox"/> <input type="checkbox"/>
Kunjungan III	: Tanggal:	Mulai: <input type="checkbox"/> <input type="checkbox"/> : <input type="checkbox"/> <input type="checkbox"/>	Selesai: <input type="checkbox"/> <input type="checkbox"/> : <input type="checkbox"/> <input type="checkbox"/>
Kunjungan IV	: Tanggal:	Mulai: <input type="checkbox"/> <input type="checkbox"/> : <input type="checkbox"/> <input type="checkbox"/>	Selesai: <input type="checkbox"/> <input type="checkbox"/> : <input type="checkbox"/> <input type="checkbox"/>

- Kode 706. Lapangan Usaha (ditisi oleh pengawas)
1. Pertanian tanaman padi dan palawija
 2. Hortikultura
 3. Perkebunan
 4. Perikanan
 5. Peternakan
 6. Kehutanan dan pertanian lainnya
 7. Perindustrian dan penggalan
 8. Industri pengolahan
 9. Perdagangan listrik, gas, uap/air panas, dan udara dingin
 10. Pengolahan air, pengolahan air limbah, pengolahan dan daur ulang sampah, dan aktivitas remediasi
 11. Konstruksi
 12. Perdagangan besar dan eceran, reparasi dan perawatan mobil dan sepeda motor
 13. Perdagangan dan perputaran
 14. Penyediaan akomodasi dan penyediaan makan minum
 15. Informasi dan komunikasi
 16. Aktivitas keuangan dan asuransi
 17. Real estate
 18. Aktivitas profesional, ilmiah, dan teknis
 19. Aktivitas penyewaan dan sewa guna tanpa hak opsi, ketenagakerjaan agen perjalanan, dan penunjang usaha lainnya
 20. Administrasi pemerintahan, pertahanan, dan jaminan sosial wajib
 21. Pendidikan
 22. Aktivitas kesehatan manusia dan aktivitas sosial
 23. Kesenian, hiburan, dan rekreasi
 24. Aktivitas jasa lainnya
 25. Aktivitas rumah tangga sebagai pemberi kerja
 26. Aktivitas badan internasional dan badan ekstra internasional lainnya

Waktu selesai wawancara: : :

SURVEI SOSIAL EKONOMI NASIONAL

KUESIONER
VSEN19.KP

<https://www.bps.go.id>



REPUBLIK INDONESIA

VSEN19.KP

Dibuat 1 set untuk
BPS Kab/Kota

SURVEI SOSIAL EKONOMI NASIONAL 2019
KETERANGAN KONSUMSI/PENGELUARAN MAKANAN & BUKAN MAKANAN,
DAN PENDAPATAN/PENERIMAAN RUMAH TANGGA

SELAMAT PAGI/SIANG/SORE/MALAM. KAMI/SAYA DARI BPS SEDANG MENGUMPULKAN DATA/INFORMASI KEADAAN SOSIAL EKONOMI RUMAH TANGGA SEPERTI PENGELUARAN DAN PENDAPATAN RUMAH TANGGA. UNTUK ITU, KAMI/SAYA AKAN MEWAWANCARAI BAPAK/IBU BESERTA ANGGOTA RUMAH TANGGA LAINNYA. SELURUH DATA YANG BAPAK/IBU BERIKAN KEPADA KAMI AKAN DIRAHASIKAN DAN HANYA AKAN DIGUNAKAN UNTUK KEPERLUAN PERENCANAAN PEMBANGUNAN. BOLEH SAYA MULAI WAWANCARA SEKARANG?

- Ya bersedia ⇒ Mulai wawancara
- Bersedia dengan perjanjian di lain waktu ⇒ **Blok VII. Catatan**
- Tidak bersedia ⇒ Lengkapi isian Blok I, Blok II, dan Blok Catatan. Lampirkan Berita Acara Nonrespon.
Selesai dan segera laporkan ke pengawas

RAHASIA

MARET

I. KETERANGAN TEMPAT				
101	Provinsi			<input type="checkbox"/> <input type="checkbox"/>
102	Kabupaten/Kota*)			<input type="checkbox"/> <input type="checkbox"/>
103	Kecamatan			<input type="checkbox"/> <input type="checkbox"/> <input type="checkbox"/>
104	Desa/Kelurahan*)			<input type="checkbox"/> <input type="checkbox"/> <input type="checkbox"/>
105	Klasifikasi Desa/Kelurahan	1. Perkotaan	2. Perdesaan	<input type="checkbox"/>
106	Nomor Blok Sensus			
107	Nomor Kode Sampel			<input type="checkbox"/> <input type="checkbox"/> <input type="checkbox"/> <input type="checkbox"/> <input type="checkbox"/>
108	Nomor Urut Bangunan Fisik di Sketsa Peta WB			
109	Nomor Urut Sampel Rumah Tangga			<input type="checkbox"/> <input type="checkbox"/>
110	Nama Kepala Rumah Tangga			
111	Alamat (Nama Jalan/Gang, RT/RW/Dusun)		

*) Coret yang tidak perlu

BLOK II. KETERANGAN PENCACAHAN				
Uraian	Nama dan Kode	Jabatan	Waktu	Tanda Tangan
201	Pencacah <input type="checkbox"/> <input type="checkbox"/> <input type="checkbox"/> <input type="checkbox"/> <input type="checkbox"/>	Staf BPS Provinsi.....1 Staf BPS Kab/Kota2 KSK3 Mitra.....4	Tgl <input type="checkbox"/> <input type="checkbox"/> Bln <input type="checkbox"/> <input type="checkbox"/>	
202	Pengawas <input type="checkbox"/> <input type="checkbox"/> <input type="checkbox"/> <input type="checkbox"/> <input type="checkbox"/>	Staf BPS Provinsi.....1 Staf BPS Kab/Kota2 KSK3 Mitra.....4	Tgl <input type="checkbox"/> <input type="checkbox"/> Bln <input type="checkbox"/> <input type="checkbox"/>	
203	Hasil pencacahan rumah tangga	Terisi lengkap 1 Terisi tidak lengkap 2 Tidak ada ART/responden yang dapat memberi jawaban sampai akhir masa pencacahan 3 Responden menolak 4 Rumah tangga pindah/bangunan sensus sudah tidak ada 5		Blok VII. Catatan <input type="checkbox"/>

BLOK III. BANYAKNYA ART, PEMBERI INFORMASI, DAN JUMLAH KOMODITAS YANG TERISI				
301	Banyaknya anggota rumah tangga			<input type="checkbox"/> <input type="checkbox"/>
302	Nomor urut pemberi informasi			<input type="checkbox"/> <input type="checkbox"/>
303	Nama pemberi informasi:			
304	Jumlah komoditas bahan makanan, bahan minuman, dan rokok yang terisi			<input type="checkbox"/> <input type="checkbox"/> <input type="checkbox"/>
305	Jumlah komoditas barang-barang bukan makanan yang terisi			<input type="checkbox"/> <input type="checkbox"/> <input type="checkbox"/>

Waktu mulai wawancara: :

BLOK IV.1. KONSUMSI DAN PENGELUARAN BAHAN MAKANAN, BAHAN MINUMAN, DAN					
No. urut	Kode COICOP	Rincian	Satuan standar	Berasal dari pembelian (tunai/bon)	
				Banyaknya (0,00)	Nilai (Rp)
(1)	(2)	(3)	(4)	(5)	(6)
1		A. PADI-PADIAN [R.2 s.d. R.7]			
2	01111001	Beras (beras lokal, medium, premium, dan impor)	Kg		
3	01111003	Beras ketan	Kg		
4	01111006	Jagung basah dengan kulit	Kg		
5	01111005/2	Jagung pipilan/beras jagung/jagung titi	Kg		
6	01115005	Tepung terigu	Kg		
7	0111	Padi-padian lainnya (sebutkan):	Kg		
8		B. UMBI-UMBIAN [R.9 s.d. R.15]			
9	01178001	Ketela pohon/singkong	Kg		
10	01178002	Ketela rambat/ubi jalar	Kg		
11	01115007	Sagu (bukan dari ketela pohon)	Kg		
12	01178004	Talas/keladi	Kg		
13	01177001	Kentang	Kg		
14	01178001	Gaplek	Kg		
15	01178	Umbi-umbian lainnya (sebutkan):	Kg		
16		C. IKAN/UDANG/CUMI/KERANG [R.17 s.d. R.51]			
		1) Ikan segar/basah			
17	01131017	Ekor kuning	Kg		
18	01131069/72/13	Tongkol, tuna, cakalang, dencis, ikan kayu	Kg		
19	01131065	Tenggiri	Kg		
20	01131057	Selar	Kg		
21	01131028	Kembung, lema/tatare, banyar/banyara	Kg		
22	01131067	Teri	Kg		
23	01131003	Bandeng	Kg		
24	01131018	Gabus	Kg		
25	01131045	Mujair	Kg		
26	01131041/46	Mas, nila	Kg		
27	01131035	Lele	Kg		
28	01131023/24	Kakap	Kg		
29	01131004	Baronang	Kg		
30	01131051	Patin	Kg		
31	01131006	Bawal	Kg		
32	01131020	Gurame	Kg		
33	01131	Ikan segar/basah lainnya (sebutkan):	Kg		
		2) Udang dan hewan air lainnya yang segar			
34	01132004	Udang, lobster	Kg		
35	01132001/6	Cumi-cumi, sotong, gurita	Kg		
36	01132007/2/8	Ketam, kepiting, rajungan	Kg		
37	01132003/10/12	Kerang, siput, bekicot, remis	Kg		
38	01132	Udang dan hewan air lainnya yang segar lainnya (sebutkan):	Kg		

Jumlah komoditas bahan makanan, bahan minuman, dan rokok yang terisi pada halaman ini

ROKOK SEMINGGU TERAKHIR				
No. urut	Berasal dari produksi sendiri, pemberian, dsb.		Jumlah konsumsi	
	Banyaknya (0,00)	Nilai (Rp)	Banyaknya (5) + (7) (0,00)	Nilai (6) + (8) (Rp)
(1)	(7)	(8)	(9)	(10)
1				
2				
3				
4				
5				
6				
7				
8				
9				
10				
11				
12				
13				
14				
15				
16				
17				
18				
19				
20				
21				
22				
23				
24				
25				
26				
27				
28				
29				
30				
31				
32				
33				
34				
35				
36				
37				
38				

BLOK IV.1. KONSUMSI DAN PENGELUARAN BAHAN MAKANAN, BAHAN MINUMAN, DAN					
No. urut	Kode COICOP	Rincian	Satuan standar	Berasal dari pembelian (tunai/bon)	
				Banyaknya (0,00)	Nilai (Rp)
(1)	(2)	(3)	(4)	(5)	(6)
		3) Ikan diawetkan (diasinkan/diasap/dipresto/dsb.)			
39	01133021/26/37	Kembung diawetkan/peda	Ons	<input type="text"/>	<input type="text"/>
40	01133031	Tenggiri diawetkan	Ons	<input type="text"/>	<input type="text"/>
41	01133033/34/08	Tongkol, tuna, cakalang, dencis, ikan kayu diawetkan	Ons	<input type="text"/>	<input type="text"/>
42	01133032	Teri diawetkan	Ons	<input type="text"/>	<input type="text"/>
43	01133029	Selar diawetkan	Ons	<input type="text"/>	<input type="text"/>
44	01133036	Sepat diawetkan	Ons	<input type="text"/>	<input type="text"/>
45	01133002/3/4	Bandeng diawetkan	Ons	<input type="text"/>	<input type="text"/>
46	01133011	Gabus diawetkan	Ons	<input type="text"/>	<input type="text"/>
47	01134001	Ikan dalam kaleng (sardencis, tuna dalam kaleng, dsb.)	Ons	<input type="text"/>	<input type="text"/>
48	01133	Ikan diawetkan lainnya (sebutkan):	Ons	<input type="text"/>	<input type="text"/>
		4) Udang dan hewan air lainnya yang diawetkan			
49	01133035	Udang diawetkan (ebi, rebon)	Ons	<input type="text"/>	<input type="text"/>
50	01133009	Cumi-cumi, sotong, gurita diawetkan	Ons	<input type="text"/>	<input type="text"/>
51	01133	Udang dan hewan air lainnya yang diawetkan lainnya (sebutkan):	Ons	<input type="text"/>	<input type="text"/>
52		D. DAGING [R.53 s.d. R.61]			<input type="text"/>
		1) Daging segar			
53	01121001	Daging sapi	Kg	<input type="text"/>	<input type="text"/>
54	01123001	Daging kambing, domba/biri-biri	Kg	<input type="text"/>	<input type="text"/>
55	01122001	Daging babi	Kg	<input type="text"/>	<input type="text"/>
56	01124003	Daging ayam ras	Kg	<input type="text"/>	<input type="text"/>
57	01124002	Daging ayam kampung	Kg	<input type="text"/>	<input type="text"/>
58	01121/22/23/24	Daging segar lainnya (sebutkan):	Kg	<input type="text"/>	<input type="text"/>
		2) Daging diawetkan			
59	01125	Daging diawetkan (sebutkan):	Kg	<input type="text"/>	<input type="text"/>
		3) Lainnya			
60	01121005	Tetelan, sandung lamur	Kg	<input type="text"/>	<input type="text"/>
61	01127	Lainnya (hati, jeroan, iga, kaki, buntut, kepala, dsb.)	Kg	<input type="text"/>	<input type="text"/>
62		E. TELUR DAN SUSU [R.63 s.d. R.71]			<input type="text"/>
63	01147002	Telur ayam ras	Butir	<input type="text"/>	<input type="text"/>
64	01147001	Telur ayam kampung	Butir	<input type="text"/>	<input type="text"/>
65	01147003	Telur itik/telur itik manila	Butir	<input type="text"/>	<input type="text"/>
66	01147005/11111 003/01147004	Telur lainnya (telur puyuh, telur asin mentah maupun matang, telur penyu, telur angsa, dsb.)	Butir	<input type="text"/>	<input type="text"/>
67	01143003	Susu cair pabrik	Kotak kecil (±250 ml)	<input type="text"/>	<input type="text"/>
68	01143005	Susu kental manis	Kaleng (±397 gr)	<input type="text"/>	<input type="text"/>
69	01143001/2	Susu bubuk	Kg	<input type="text"/>	<input type="text"/>
70	01143007	Susu bubuk bayi	Kg	<input type="text"/>	<input type="text"/>
71	01141/45/46	Susu lainnya dan hasil lain dari susu (sebutkan):	<input type="text"/>	<input type="text"/>

ROKOK SEMINGGU TERAKHIR (LANJUTAN)				
No. urut	Berasal dari produksi sendiri, pemberian, dsb.		Jumlah konsumsi	
	Banyaknya (0,00)	Nilai (Rp)	Banyaknya (5) + (7) (0,00)	Nilai (6) + (8) (Rp)
(1)	(7)	(8)	(9)	(10)
39	□□□□,□□	□□□□.□□□□	□□□□,□□	□□□□.□□□□
40	□□□□,□□	□□□□.□□□□	□□□□,□□	□□□□.□□□□
41	□□□□,□□	□□□□.□□□□	□□□□,□□	□□□□.□□□□
42	□□□□,□□	□□□□.□□□□	□□□□,□□	□□□□.□□□□
43	□□□□,□□	□□□□.□□□□	□□□□,□□	□□□□.□□□□
44	□□□□,□□	□□□□.□□□□	□□□□,□□	□□□□.□□□□
45	□□□□,□□	□□□□.□□□□	□□□□,□□	□□□□.□□□□
46	□□□□,□□	□□□□.□□□□	□□□□,□□	□□□□.□□□□
47	□□□□,□□	□□□□.□□□□	□□□□,□□	□□□□.□□□□
48	□□□□,□□	□□□□.□□□□	□□□□,□□	□□□□.□□□□
49	□□□□,□□	□□□□.□□□□	□□□□,□□	□□□□.□□□□
50	□□□□,□□	□□□□.□□□□	□□□□,□□	□□□□.□□□□
51	□□□□,□□	□□□□.□□□□	□□□□,□□	□□□□.□□□□
52		□.□□□□.□□□□		□.□□□□.□□□□
53	□□□□,□□	□□□□.□□□□	□□□□,□□	□□□□.□□□□
54	□□□□,□□	□□□□.□□□□	□□□□,□□	□□□□.□□□□
55	□□□□,□□	□□□□.□□□□	□□□□,□□	□□□□.□□□□
56	□□□□,□□	□□□□.□□□□	□□□□,□□	□□□□.□□□□
57	□□□□,□□	□□□□.□□□□	□□□□,□□	□□□□.□□□□
58	□□□□,□□	□□□□.□□□□	□□□□,□□	□□□□.□□□□
59	□□□□,□□	□□□□.□□□□	□□□□,□□	□□□□.□□□□
60	□□□□,□□	□□□□.□□□□	□□□□,□□	□□□□.□□□□
61	□□□□,□□	□□□□.□□□□	□□□□,□□	□□□□.□□□□
62		□.□□□□.□□□□		□.□□□□.□□□□
63	□□□□	□□□□.□□□□	□□□□	□□□□.□□□□
64	□□□□	□□□□.□□□□	□□□□	□□□□.□□□□
65	□□□□	□□□□.□□□□	□□□□	□□□□.□□□□
66	□□□□	□□□□.□□□□	□□□□	□□□□.□□□□
67	□□□□,□□	□□□□.□□□□	□□□□,□□	□□□□.□□□□
68	□□□□,□□	□□□□.□□□□	□□□□,□□	□□□□.□□□□
69	□□□□,□□	□□□□.□□□□	□□□□,□□	□□□□.□□□□
70	□□□□,□□	□□□□.□□□□	□□□□,□□	□□□□.□□□□
71	□□□□,□□	□□□□.□□□□	□□□□,□□	□□□□.□□□□

BLOK IV.1. KONSUMSI DAN PENGELUARAN BAHAN MAKANAN, BAHAN MINUMAN, DAN					
No. urut	Kode COICOP	Rincian	Satuan standar	Berasal dari pembelian (tunai/bon)	
				Banyaknya (0,00)	Nilai (Rp)
(1)	(2)	(3)	(4)	(5)	(6)
72		F. SAYUR-SAYURAN [R.73 s.d. R.97]			
73	01171012	Bayam	Kg		
74	01171014	Kangkung	Kg		
75	01172001/2/3	Kol/kubis	Kg		
76	01171016	Sawi putih (petsai)	Kg		
77	01171015	Sawi hijau	Kg		
78	01173003	Buncis	Kg		
79	01173008	Kacang panjang	Kg		
80	01173005	Tomat sayur, tomat ceri	Kg		
81	01174001	Wortel	Kg		
82	01173004	Mentimun	Kg		
83	01171010	Daun ketela pohon/daun singkong	Kg		
84	01173023/26	Terong	Kg		
85	01171017	Tauge	Kg		
86	01173014/15	Labu, labu siam, labu parang	Kg		
87	01171026	Bahan sayur sop/cap cay/kimlo (paket)	Bungkus		
88	01171024/25	Bahan sayur asam/lodeh (paket)	Bungkus		
89	01173017	Nangka muda	Kg		
90	01173020	Pepaya muda	Kg		
91	01173022	Jengkol	Kg		
92	01174006	Bawang merah	Ons		
93	01174007	Bawang putih	Ons		
94	01173012	Cabai merah	Kg		
95	01173016	Cabai hijau	Kg		
96	01173013	Cabai rawit	Kg		
97	01171/2/73/74/76	Sayur-sayuran lainnya (sebutkan):	Kg		
98		G. KACANG-KACANGAN [R.99 s.d. R.105]			
99	01168010	Kacang tanah tanpa kulit	Kg		
100	01168004	Kacang kedelai	Kg		
101	01168	Kacang lainnya (sebutkan):	Kg		
102	01194011	Tahu	Kg		
103	01194013	Tempe	Kg		
104	01194010	Oncom	Ons		
105	01194	Hasil lain dari kacang-kacangan (sebutkan):	Ons		
106		H. BUAH-BUAHAN [R.107 s.d. R.119]			
107	01161001-33	Jeruk, jeruk bali	Kg		
108	01167002-14	Mangga	Kg		
109	01163001-9	Apel	Kg		
110	01167040-49	Rambutan	Kg		
111	01167050/098	Duku, langsas	Kg		
112	01167059-85	Durian	Kg		

Jumlah komoditas bahan makanan, bahan minuman, dan rokok yang terisi pada halaman ini

ROKOK SEMINGGU TERAKHIR (LANJUTAN)

No. urut	Berasal dari produksi sendiri, pemberian, dsb.		Jumlah konsumsi	
	Banyaknya (0,00)	Nilai (Rp)	Banyaknya (5) + (7) (0,00)	Nilai (6) + (8) (Rp)
(1)	(7)	(8)	(9)	(10)
72				
73				
74				
75				
76				
77				
78				
79				
80				
81				
82				
83				
84				
85				
86				
87				
88				
89				
90				
91				
92				
93				
94				
95				
96				
97				
98				
99				
100				
101				
102				
103				
104				
105				
106				
107				
108				
109				
110				
111				
112				

BLOK IV.1. KONSUMSI DAN PENGELUARAN BAHAN MAKANAN, BAHAN MINUMAN, DAN						
No. urut	Kode COICOP	Rincian	Satuan standar	Berasal dari pembelian (tunai/bon)		
				Banyaknya (0,00)	Nilai (Rp)	
(1)	(2)	(3)	(4)	(5)	(6)	
113	01165008-11	Salak	Kg			
114	01162001	Pisang ambon	Kg			
115	01162002-14	Pisang lainnya (sebutkan):	Kg			
116	01167022-27	Pepaya	Kg			
117	01167028-32	Semangka	Kg			
118	01173002	Tomat buah	Kg			
119		Buah-buahan lainnya (sebutkan):	Kg			
120		I. MINYAK DAN KELAPA [R.121 s.d. R.124]				
121	01154003	Minyak kelapa	Liter			
122	01154001/4	Minyak goreng (kelapa sawit, bunga matahari)	Liter			
123	01167033	Kelapa (tidak termasuk santan instan)	Butir			
124	01151/52/53/54	Minyak dan kelapa lainnya (sebutkan):			
125		J. BAHAN MINUMAN [R.126 s.d. R.132]				
126	01181001	Gula pasir	Ons			
127	01181002	Gula merah, gula air (pohon aren, kelapa, lontar)	Ons			
128	01212001	Teh bubuk	Ons			
129	01212002	Teh celup (<i>sachet</i>)	2 gr			
130	01211001	Kopi (bubuk, biji)	Ons			
131	01211002	Kopi instan (<i>sachet</i>)	20 gr			
132	01222/3	Bahan minuman lainnya (sebutkan):			
133		K. BUMBU-BUMBUAN [R.134 s.d. R.145]				
134	01192001	Garam	Gram			
135	01192005	Kemiri	Gram			
136	01192006	Ketumbar/jinten	Gram			
137	01192007	Merica/lada	Gram			
138	01173024	Asam	Gram			
139	01194003/4	Terasi/petis	Gram			
140	01191003	Kecap	100 ml			
141	01194008	Penyedap masakan/vetsin	Gram			
142	01191005	Sambal jadi	100 ml			
143	01191006-7	Saus tomat	100 ml			
144	01194007	Bumbu masak jadi/kemasan, bumbu racikan	Gram			
145	01192003/4	Bumbu dapur lainnya (pala, jahe, kunyit, dsb.)	Gram			
146		L. BAHAN MAKANAN LAINNYA [R.147 s.d. R.150]				
147	01115012	Mie instan	Bungkus (± 80 gr)			
148	01115018/19	Kerupuk	Ons			
149	01115013	Bubur bayi kemasan	Kotak kecil (± 150 gr)			
150	01112/15/76/94	Lainnya (sebutkan):			

Jumlah komoditas bahan makanan, bahan minuman,
dan rokok yang terisi pada halaman ini

ROKOK SEMINGGU TERAKHIR (LANJUTAN)				
No. urut	Berasal dari produksi sendiri, pemberian, dsb.		Jumlah konsumsi	
	Banyaknya (0,00)	Nilai (Rp)	Banyaknya (5) + (7) (0,00)	Nilai (6) + (8) (Rp)
(1)	(7)	(8)	(9)	(10)
113	<input type="text"/>	<input type="text"/>	<input type="text"/>	<input type="text"/>
114	<input type="text"/>	<input type="text"/>	<input type="text"/>	<input type="text"/>
115	<input type="text"/>	<input type="text"/>	<input type="text"/>	<input type="text"/>
116	<input type="text"/>	<input type="text"/>	<input type="text"/>	<input type="text"/>
117	<input type="text"/>	<input type="text"/>	<input type="text"/>	<input type="text"/>
118	<input type="text"/>	<input type="text"/>	<input type="text"/>	<input type="text"/>
119	<input type="text"/>	<input type="text"/>	<input type="text"/>	<input type="text"/>
120	<input type="text"/>	<input type="text"/>	<input type="text"/>	<input type="text"/>
121	<input type="text"/>	<input type="text"/>	<input type="text"/>	<input type="text"/>
122	<input type="text"/>	<input type="text"/>	<input type="text"/>	<input type="text"/>
123	<input type="text"/>	<input type="text"/>	<input type="text"/>	<input type="text"/>
124	<input type="text"/>	<input type="text"/>	<input type="text"/>	<input type="text"/>
125	<input type="text"/>	<input type="text"/>	<input type="text"/>	<input type="text"/>
126	<input type="text"/>	<input type="text"/>	<input type="text"/>	<input type="text"/>
127	<input type="text"/>	<input type="text"/>	<input type="text"/>	<input type="text"/>
128	<input type="text"/>	<input type="text"/>	<input type="text"/>	<input type="text"/>
129	<input type="text"/>	<input type="text"/>	<input type="text"/>	<input type="text"/>
130	<input type="text"/>	<input type="text"/>	<input type="text"/>	<input type="text"/>
131	<input type="text"/>	<input type="text"/>	<input type="text"/>	<input type="text"/>
132	<input type="text"/>	<input type="text"/>	<input type="text"/>	<input type="text"/>
133	<input type="text"/>	<input type="text"/>	<input type="text"/>	<input type="text"/>
134	<input type="text"/>	<input type="text"/>	<input type="text"/>	<input type="text"/>
135	<input type="text"/>	<input type="text"/>	<input type="text"/>	<input type="text"/>
136	<input type="text"/>	<input type="text"/>	<input type="text"/>	<input type="text"/>
137	<input type="text"/>	<input type="text"/>	<input type="text"/>	<input type="text"/>
138	<input type="text"/>	<input type="text"/>	<input type="text"/>	<input type="text"/>
139	<input type="text"/>	<input type="text"/>	<input type="text"/>	<input type="text"/>
140	<input type="text"/>	<input type="text"/>	<input type="text"/>	<input type="text"/>
141	<input type="text"/>	<input type="text"/>	<input type="text"/>	<input type="text"/>
142	<input type="text"/>	<input type="text"/>	<input type="text"/>	<input type="text"/>
143	<input type="text"/>	<input type="text"/>	<input type="text"/>	<input type="text"/>
144	<input type="text"/>	<input type="text"/>	<input type="text"/>	<input type="text"/>
145	<input type="text"/>	<input type="text"/>	<input type="text"/>	<input type="text"/>
146	<input type="text"/>	<input type="text"/>	<input type="text"/>	<input type="text"/>
147	<input type="text"/>	<input type="text"/>	<input type="text"/>	<input type="text"/>
148	<input type="text"/>	<input type="text"/>	<input type="text"/>	<input type="text"/>
149	<input type="text"/>	<input type="text"/>	<input type="text"/>	<input type="text"/>
150	<input type="text"/>	<input type="text"/>	<input type="text"/>	<input type="text"/>

Nama:

Nomor Urut ART:
(VSEN19.K Blok IV P.401)

10

BLOK IV.1. KONSUMSI DAN PENGELUARAN BAHAN MAKANAN, BAHAN MINUMAN, DAN

No. urut	Kode COICOP	Rincian	Satuan standar	Berasal dari pembelian (tunai/bon)	
				Banyaknya (0,00)	Nilai (Rp)
(1)	(2)	(3)	(4)	(5)	(6)
151		M. MAKANAN DAN MINUMAN JADI [R.152 s.d. R.182]			<input type="text"/> . <input type="text"/> <input type="text"/> <input type="text"/> . <input type="text"/> <input type="text"/> <input type="text"/> <input type="text"/>
		1) Makanan dan minuman jadi			
152	01112005	Roti tawar	Potong	<input type="text"/> <input type="text"/> <input type="text"/>	<input type="text"/> <input type="text"/> <input type="text"/> . <input type="text"/> <input type="text"/> <input type="text"/> <input type="text"/>
153	01112003	Roti manis, roti lainnya	Potong	<input type="text"/> <input type="text"/> <input type="text"/>	<input type="text"/> <input type="text"/> <input type="text"/> . <input type="text"/> <input type="text"/> <input type="text"/> <input type="text"/>
154	11111025/044	Kue kering, biskuit, semprong	Ons	<input type="text"/> <input type="text"/> <input type="text"/> , <input type="text"/> <input type="text"/>	<input type="text"/> <input type="text"/> <input type="text"/> . <input type="text"/> <input type="text"/> <input type="text"/> <input type="text"/>
155	11111024/ 103/123	Kue basah (kue lapis, bika ambon, lempur, dsb.)	Buah	<input type="text"/> <input type="text"/> <input type="text"/>	<input type="text"/> <input type="text"/> <input type="text"/> . <input type="text"/> <input type="text"/> <input type="text"/> <input type="text"/>
156	11111133/83-89	Makanan gorengan	Potong	<input type="text"/> <input type="text"/> <input type="text"/>	<input type="text"/> <input type="text"/> <input type="text"/> . <input type="text"/> <input type="text"/> <input type="text"/> <input type="text"/>
157	11111011	Bubur kacang hijau	Porsi	<input type="text"/> <input type="text"/> <input type="text"/> , <input type="text"/>	<input type="text"/> <input type="text"/> <input type="text"/> . <input type="text"/> <input type="text"/> <input type="text"/> <input type="text"/>
158	11111015	Gado-gado, ketoprak, pecel	Porsi	<input type="text"/> <input type="text"/> <input type="text"/> , <input type="text"/>	<input type="text"/> <input type="text"/> <input type="text"/> . <input type="text"/> <input type="text"/> <input type="text"/> <input type="text"/>
159	11113170	Nasi campur/rames	Porsi	<input type="text"/> <input type="text"/> <input type="text"/> , <input type="text"/>	<input type="text"/> <input type="text"/> <input type="text"/> . <input type="text"/> <input type="text"/> <input type="text"/> <input type="text"/>
160	11113169	Nasi goreng	Porsi	<input type="text"/> <input type="text"/> <input type="text"/> , <input type="text"/>	<input type="text"/> <input type="text"/> <input type="text"/> . <input type="text"/> <input type="text"/> <input type="text"/> <input type="text"/>
161	11111030	Nasi putih	Porsi	<input type="text"/> <input type="text"/> <input type="text"/> , <input type="text"/>	<input type="text"/> <input type="text"/> <input type="text"/> . <input type="text"/> <input type="text"/> <input type="text"/> <input type="text"/>
162	11111023	Lontong/ketupat sayur	Porsi	<input type="text"/> <input type="text"/> <input type="text"/> , <input type="text"/>	<input type="text"/> <input type="text"/> <input type="text"/> . <input type="text"/> <input type="text"/> <input type="text"/> <input type="text"/>
163	1120006/017/ 035/041/148	Soto, gule, sop, rawon, cincang	Porsi	<input type="text"/> <input type="text"/> <input type="text"/> , <input type="text"/>	<input type="text"/> <input type="text"/> <input type="text"/> . <input type="text"/> <input type="text"/> <input type="text"/> <input type="text"/>
164	11111178-180	Sayur matang (ditumis, disantan, dsb.)	Porsi	<input type="text"/> <input type="text"/> <input type="text"/> , <input type="text"/>	<input type="text"/> <input type="text"/> <input type="text"/> . <input type="text"/> <input type="text"/> <input type="text"/> <input type="text"/>
165	11111040	Sate, tongsseng	Porsi/ 5 tusuk	<input type="text"/> <input type="text"/> <input type="text"/> , <input type="text"/>	<input type="text"/> <input type="text"/> <input type="text"/> . <input type="text"/> <input type="text"/> <input type="text"/> <input type="text"/>
166	11111047	Mie bakso, mie rebus, mie goreng	Porsi	<input type="text"/> <input type="text"/> <input type="text"/> , <input type="text"/>	<input type="text"/> <input type="text"/> <input type="text"/> . <input type="text"/> <input type="text"/> <input type="text"/> <input type="text"/>
167	11111029	Mie instan	Porsi	<input type="text"/> <input type="text"/> <input type="text"/> , <input type="text"/>	<input type="text"/> <input type="text"/> <input type="text"/> . <input type="text"/> <input type="text"/> <input type="text"/> <input type="text"/>
168	11111027	Makanan ringan anak-anak, krupuk/kripi	Ons	<input type="text"/> <input type="text"/> <input type="text"/> , <input type="text"/> <input type="text"/>	<input type="text"/> <input type="text"/> <input type="text"/> . <input type="text"/> <input type="text"/> <input type="text"/> <input type="text"/>
169	11111019	Ikan matang	Potong	<input type="text"/> <input type="text"/> <input type="text"/>	<input type="text"/> <input type="text"/> <input type="text"/> . <input type="text"/> <input type="text"/> <input type="text"/> <input type="text"/>
170	11111007/8/ 11113034	Ayam/daging matang (ayam goreng, rendang, dsb.)	Potong	<input type="text"/> <input type="text"/> <input type="text"/>	<input type="text"/> <input type="text"/> <input type="text"/> . <input type="text"/> <input type="text"/> <input type="text"/> <input type="text"/>
171	11111004/ 11111208	Daging olahan (sosis, nugget, daging asap, dsb.) matang	Potong	<input type="text"/> <input type="text"/> <input type="text"/>	<input type="text"/> <input type="text"/> <input type="text"/> . <input type="text"/> <input type="text"/> <input type="text"/> <input type="text"/>
172	11113008	Bubur ayam	Porsi	<input type="text"/> <input type="text"/> <input type="text"/> , <input type="text"/>	<input type="text"/> <input type="text"/> <input type="text"/> . <input type="text"/> <input type="text"/> <input type="text"/> <input type="text"/>
173	11113003	Siomay, batagor	Porsi/ 5 potong	<input type="text"/> <input type="text"/> <input type="text"/> , <input type="text"/>	<input type="text"/> <input type="text"/> <input type="text"/> . <input type="text"/> <input type="text"/> <input type="text"/> <input type="text"/>
174		Makanan jadi lainnya (sebutkan):	<input type="text"/> <input type="text"/> <input type="text"/> , <input type="text"/> <input type="text"/>	<input type="text"/> <input type="text"/> <input type="text"/> . <input type="text"/> <input type="text"/> <input type="text"/> <input type="text"/>
175	11111058	Air kemasan	Liter	<input type="text"/> <input type="text"/> <input type="text"/> , <input type="text"/> <input type="text"/>	<input type="text"/> <input type="text"/> <input type="text"/> . <input type="text"/> <input type="text"/> <input type="text"/> <input type="text"/>
176	01221000	Air kemasan galon	Galon	<input type="text"/> <input type="text"/> <input type="text"/> , <input type="text"/> <input type="text"/>	<input type="text"/> <input type="text"/> <input type="text"/> . <input type="text"/> <input type="text"/> <input type="text"/> <input type="text"/>
177	11111055/059	Air teh kemasan, minuman bersoda/mengandung CO ₂	± 250 ml*)	<input type="text"/> <input type="text"/> <input type="text"/> , <input type="text"/> <input type="text"/>	<input type="text"/> <input type="text"/> <input type="text"/> . <input type="text"/> <input type="text"/> <input type="text"/> <input type="text"/>
178	01223-01225	Sari buah kemasan, minuman kesehatan, minuman berenergi	± 200 ml*)	<input type="text"/> <input type="text"/> <input type="text"/> , <input type="text"/> <input type="text"/>	<input type="text"/> <input type="text"/> <input type="text"/> . <input type="text"/> <input type="text"/> <input type="text"/> <input type="text"/>
179	11111052-57	Minuman jadi (kopi, kopi susu, teh, susu coklat, dsb.)	Gelas	<input type="text"/> <input type="text"/> <input type="text"/>	<input type="text"/> <input type="text"/> <input type="text"/> . <input type="text"/> <input type="text"/> <input type="text"/> <input type="text"/>
180	11111049	Es krim	Mangkok kecil	<input type="text"/> <input type="text"/> <input type="text"/>	<input type="text"/> <input type="text"/> <input type="text"/> . <input type="text"/> <input type="text"/> <input type="text"/> <input type="text"/>
181	11111051	Es lainnya (sebutkan):.....	Porsi	<input type="text"/> <input type="text"/> <input type="text"/> , <input type="text"/>	<input type="text"/> <input type="text"/> <input type="text"/> . <input type="text"/> <input type="text"/> <input type="text"/> <input type="text"/>
		2) Minuman mengandung alkohol			
182	02110000	Minuman keras (sebutkan):.....	Liter	<input type="text"/> <input type="text"/> <input type="text"/> , <input type="text"/> <input type="text"/>	<input type="text"/> <input type="text"/> <input type="text"/> . <input type="text"/> <input type="text"/> <input type="text"/> <input type="text"/>
183		N. ROKOK DAN TEMBAKAU [R.184 s.d. R.188]			<input type="text"/> . <input type="text"/> <input type="text"/> <input type="text"/> <input type="text"/>
184	02201001	Rokok kretek filter	Batang	<input type="text"/> <input type="text"/> <input type="text"/>	<input type="text"/> <input type="text"/> <input type="text"/> . <input type="text"/> <input type="text"/> <input type="text"/> <input type="text"/>
185	02201002	Rokok kretek tanpa filter	Batang	<input type="text"/> <input type="text"/> <input type="text"/>	<input type="text"/> <input type="text"/> <input type="text"/> . <input type="text"/> <input type="text"/> <input type="text"/> <input type="text"/>
186	02201003	Rokok putih	Batang	<input type="text"/> <input type="text"/> <input type="text"/>	<input type="text"/> <input type="text"/> <input type="text"/> . <input type="text"/> <input type="text"/> <input type="text"/> <input type="text"/>
187	02202000	Tembakau	Ons	<input type="text"/> <input type="text"/> <input type="text"/> , <input type="text"/> <input type="text"/>	<input type="text"/> <input type="text"/> <input type="text"/> . <input type="text"/> <input type="text"/> <input type="text"/> <input type="text"/>
188		Rokok dan tembakau lainnya (sebutkan):.....	<input type="text"/> <input type="text"/> <input type="text"/> , <input type="text"/> <input type="text"/>	<input type="text"/> <input type="text"/> <input type="text"/> . <input type="text"/> <input type="text"/> <input type="text"/> <input type="text"/>

*) = kotak/gelas kecil

Jumlah komoditas bahan makanan, bahan minuman,
dan rokok yang terisi pada halaman ini

ROKOK SEMINGGU TERAKHIR (LANJUTAN)				
No. urut	Berasal dari produksi sendiri, pemberian, dsb.		Jumlah konsumsi	
	Banyaknya (0,00)	Nilai (Rp)	Banyaknya (5) + (7) (0,00)	Nilai (6) + (8) (Rp)
(1)	(7)	(8)	(9)	(10)
151		<input type="text"/>		<input type="text"/>
152	<input type="text"/>	<input type="text"/>	<input type="text"/>	<input type="text"/>
153	<input type="text"/>	<input type="text"/>	<input type="text"/>	<input type="text"/>
154	<input type="text"/>	<input type="text"/>	<input type="text"/>	<input type="text"/>
155	<input type="text"/>	<input type="text"/>	<input type="text"/>	<input type="text"/>
156	<input type="text"/>	<input type="text"/>	<input type="text"/>	<input type="text"/>
157	<input type="text"/>	<input type="text"/>	<input type="text"/>	<input type="text"/>
158	<input type="text"/>	<input type="text"/>	<input type="text"/>	<input type="text"/>
159	<input type="text"/>	<input type="text"/>	<input type="text"/>	<input type="text"/>
160	<input type="text"/>	<input type="text"/>	<input type="text"/>	<input type="text"/>
161	<input type="text"/>	<input type="text"/>	<input type="text"/>	<input type="text"/>
162	<input type="text"/>	<input type="text"/>	<input type="text"/>	<input type="text"/>
163	<input type="text"/>	<input type="text"/>	<input type="text"/>	<input type="text"/>
164	<input type="text"/>	<input type="text"/>	<input type="text"/>	<input type="text"/>
165	<input type="text"/>	<input type="text"/>	<input type="text"/>	<input type="text"/>
166	<input type="text"/>	<input type="text"/>	<input type="text"/>	<input type="text"/>
167	<input type="text"/>	<input type="text"/>	<input type="text"/>	<input type="text"/>
168	<input type="text"/>	<input type="text"/>	<input type="text"/>	<input type="text"/>
169	<input type="text"/>	<input type="text"/>	<input type="text"/>	<input type="text"/>
170	<input type="text"/>	<input type="text"/>	<input type="text"/>	<input type="text"/>
171	<input type="text"/>	<input type="text"/>	<input type="text"/>	<input type="text"/>
172	<input type="text"/>	<input type="text"/>	<input type="text"/>	<input type="text"/>
173	<input type="text"/>	<input type="text"/>	<input type="text"/>	<input type="text"/>
174	<input type="text"/>	<input type="text"/>	<input type="text"/>	<input type="text"/>
175	<input type="text"/>	<input type="text"/>	<input type="text"/>	<input type="text"/>
176	<input type="text"/>	<input type="text"/>	<input type="text"/>	<input type="text"/>
177	<input type="text"/>	<input type="text"/>	<input type="text"/>	<input type="text"/>
178	<input type="text"/>	<input type="text"/>	<input type="text"/>	<input type="text"/>
179	<input type="text"/>	<input type="text"/>	<input type="text"/>	<input type="text"/>
180	<input type="text"/>	<input type="text"/>	<input type="text"/>	<input type="text"/>
181	<input type="text"/>	<input type="text"/>	<input type="text"/>	<input type="text"/>
182	<input type="text"/>	<input type="text"/>	<input type="text"/>	<input type="text"/>
183		<input type="text"/>		<input type="text"/>
184	<input type="text"/>	<input type="text"/>	<input type="text"/>	<input type="text"/>
185	<input type="text"/>	<input type="text"/>	<input type="text"/>	<input type="text"/>
186	<input type="text"/>	<input type="text"/>	<input type="text"/>	<input type="text"/>
187	<input type="text"/>	<input type="text"/>	<input type="text"/>	<input type="text"/>
188	<input type="text"/>	<input type="text"/>	<input type="text"/>	<input type="text"/>

Nama:

12

Nomor Urut ART:
(VSEN19.K Blok IV P.401)

BLOK IV.1. KONSUMSI DAN PENGELUARAN BAHAN MAKANAN, BAHAN MINUMAN, DAN

No. urut	Kode COICOP	Rincian	Satuan standar	Berasal dari pembelian (tunai/bon)	
				Banyaknya (0,00)	Nilai (Rp)
(1)	(2)	(3)	(4)	(5)	(6)
151		M. MAKANAN DAN MINUMAN JADI [R.152 s.d. R.182]		
		1) Makanan dan minuman jadi			
152	01112005	Roti tawar	Potong		
153	01112003	Roti manis, roti lainnya	Potong		
154	11111025/044	Kue kering, biskuit, semprong	Ons		
155	11111024/ 103/123	Kue basah (kue lapis, bika ambon, lempur, dsb.)	Buah		
156	11111133/83-89	Makanan gorengan	Potong		
157	11111011	Bubur kacang hijau	Porsi		
158	11111015	Gado-gado, ketoprak, pecel	Porsi		
159	11113170	Nasi campur/rames	Porsi		
160	11113169	Nasi goreng	Porsi		
161	11111030	Nasi putih	Porsi		
162	11111023	Lontong/ketupat sayur	Porsi		
163	1122006/017/ 035/041/148	Soto, gule, sop, rawon, cincang	Porsi		
164	11111178-180	Sayur matang (ditumis, disantan, dsb.)	Porsi		
165	11111040	Sate, tongsseng	Porsi/ 5 tusuk		
166	11111047	Mie bakso, mie rebus, mie goreng	Porsi		
167	11111029	Mie instan	Porsi		
168	11111027	Makanan ringan anak-anak, krupuk/kripi	Ons		
169	11111019	Ikan matang	Potong		
170	11111007/8/ 11113034	Ayam/daging matang (ayam goreng, rendang, dsb.)	Potong		
171	11111004/ 11111208	Daging olahan (sosis, nugget, daging asap, dsb.) matang	Potong		
172	11113008	Bubur ayam	Porsi		
173	11113003	Siomay, batagor	Porsi/ 5 potong		
174		Makanan jadi lainnya (sebutkan):		
175	11111058	Air kemasan	Liter		
176	01221000	Air kemasan galon	Galon		
177	11111055/059	Air teh kemasan, minuman bersoda/mengandung CO ₂	± 250 ml*)		
178	01223-01225	Sari buah kemasan, minuman kesehatan, minuman berenergi	± 200 ml*)		
179	11111052-57	Minuman jadi (kopi, kopi susu, teh, susu coklat, dsb.)	Gelas		
180	11111049	Es krim	Mangkok kecil		
181	11111051	Es lainnya (sebutkan):.....	Porsi		
		2) Minuman mengandung alkohol			
182	02110000	Minuman keras (sebutkan):.....	Liter		
183		N. ROKOK DAN TEMBAKAU [R.184 s.d. R.188]		
184	02201001	Rokok kretek filter	Batang		
185	02201002	Rokok kretek tanpa filter	Batang		
186	02201003	Rokok putih	Batang		
187	02202000	Tembakau	Ons		
188		Rokok dan tembakau lainnya (sebutkan):.....		

*) = kotak/gelas kecil

Jumlah komoditas bahan makanan, bahan minuman, dan rokok yang terisi pada halaman ini

ROKOK SEMINGGU TERAKHIR (LANJUTAN)				
No. urut	Berasal dari produksi sendiri, pemberian, dsb.		Jumlah konsumsi	
	Banyaknya (0,00)	Nilai (Rp)	Banyaknya (5) + (7) (0,00)	Nilai (6) + (8) (Rp)
(1)	(7)	(8)	(9)	(10)
151		<input type="text"/> . <input type="text"/> <input type="text"/> <input type="text"/> . <input type="text"/> <input type="text"/> <input type="text"/> <input type="text"/>		<input type="text"/> . <input type="text"/> <input type="text"/> <input type="text"/> . <input type="text"/> <input type="text"/> <input type="text"/> <input type="text"/>
152	<input type="text"/> <input type="text"/> <input type="text"/>	<input type="text"/> <input type="text"/> <input type="text"/> . <input type="text"/> <input type="text"/> <input type="text"/> <input type="text"/>	<input type="text"/> <input type="text"/> <input type="text"/>	<input type="text"/> <input type="text"/> <input type="text"/> . <input type="text"/> <input type="text"/> <input type="text"/> <input type="text"/>
153	<input type="text"/> <input type="text"/> <input type="text"/>	<input type="text"/> <input type="text"/> <input type="text"/> . <input type="text"/> <input type="text"/> <input type="text"/> <input type="text"/>	<input type="text"/> <input type="text"/> <input type="text"/>	<input type="text"/> <input type="text"/> <input type="text"/> . <input type="text"/> <input type="text"/> <input type="text"/> <input type="text"/>
154	<input type="text"/> <input type="text"/> <input type="text"/> , <input type="text"/> <input type="text"/>	<input type="text"/> <input type="text"/> <input type="text"/> . <input type="text"/> <input type="text"/> <input type="text"/> <input type="text"/>	<input type="text"/> <input type="text"/> <input type="text"/> , <input type="text"/> <input type="text"/>	<input type="text"/> <input type="text"/> <input type="text"/> . <input type="text"/> <input type="text"/> <input type="text"/> <input type="text"/>
155	<input type="text"/> <input type="text"/> <input type="text"/>	<input type="text"/> <input type="text"/> <input type="text"/> . <input type="text"/> <input type="text"/> <input type="text"/> <input type="text"/>	<input type="text"/> <input type="text"/> <input type="text"/>	<input type="text"/> <input type="text"/> <input type="text"/> . <input type="text"/> <input type="text"/> <input type="text"/> <input type="text"/>
156	<input type="text"/> <input type="text"/> <input type="text"/>	<input type="text"/> <input type="text"/> <input type="text"/> . <input type="text"/> <input type="text"/> <input type="text"/> <input type="text"/>	<input type="text"/> <input type="text"/> <input type="text"/>	<input type="text"/> <input type="text"/> <input type="text"/> . <input type="text"/> <input type="text"/> <input type="text"/> <input type="text"/>
157	<input type="text"/> <input type="text"/> <input type="text"/> , <input type="text"/>	<input type="text"/> <input type="text"/> <input type="text"/> . <input type="text"/> <input type="text"/> <input type="text"/> <input type="text"/>	<input type="text"/> <input type="text"/> <input type="text"/> , <input type="text"/>	<input type="text"/> <input type="text"/> <input type="text"/> . <input type="text"/> <input type="text"/> <input type="text"/> <input type="text"/>
158	<input type="text"/> <input type="text"/> <input type="text"/> , <input type="text"/>	<input type="text"/> <input type="text"/> <input type="text"/> . <input type="text"/> <input type="text"/> <input type="text"/> <input type="text"/>	<input type="text"/> <input type="text"/> <input type="text"/> , <input type="text"/>	<input type="text"/> <input type="text"/> <input type="text"/> . <input type="text"/> <input type="text"/> <input type="text"/> <input type="text"/>
159	<input type="text"/> <input type="text"/> <input type="text"/> , <input type="text"/>	<input type="text"/> <input type="text"/> <input type="text"/> . <input type="text"/> <input type="text"/> <input type="text"/> <input type="text"/>	<input type="text"/> <input type="text"/> <input type="text"/> , <input type="text"/>	<input type="text"/> <input type="text"/> <input type="text"/> . <input type="text"/> <input type="text"/> <input type="text"/> <input type="text"/>
160	<input type="text"/> <input type="text"/> <input type="text"/> , <input type="text"/>	<input type="text"/> <input type="text"/> <input type="text"/> . <input type="text"/> <input type="text"/> <input type="text"/> <input type="text"/>	<input type="text"/> <input type="text"/> <input type="text"/> , <input type="text"/>	<input type="text"/> <input type="text"/> <input type="text"/> . <input type="text"/> <input type="text"/> <input type="text"/> <input type="text"/>
161	<input type="text"/> <input type="text"/> <input type="text"/> , <input type="text"/>	<input type="text"/> <input type="text"/> <input type="text"/> . <input type="text"/> <input type="text"/> <input type="text"/> <input type="text"/>	<input type="text"/> <input type="text"/> <input type="text"/> , <input type="text"/>	<input type="text"/> <input type="text"/> <input type="text"/> . <input type="text"/> <input type="text"/> <input type="text"/> <input type="text"/>
162	<input type="text"/> <input type="text"/> <input type="text"/> , <input type="text"/>	<input type="text"/> <input type="text"/> <input type="text"/> . <input type="text"/> <input type="text"/> <input type="text"/> <input type="text"/>	<input type="text"/> <input type="text"/> <input type="text"/> , <input type="text"/>	<input type="text"/> <input type="text"/> <input type="text"/> . <input type="text"/> <input type="text"/> <input type="text"/> <input type="text"/>
163	<input type="text"/> <input type="text"/> <input type="text"/> , <input type="text"/>	<input type="text"/> <input type="text"/> <input type="text"/> . <input type="text"/> <input type="text"/> <input type="text"/> <input type="text"/>	<input type="text"/> <input type="text"/> <input type="text"/> , <input type="text"/>	<input type="text"/> <input type="text"/> <input type="text"/> . <input type="text"/> <input type="text"/> <input type="text"/> <input type="text"/>
164	<input type="text"/> <input type="text"/> <input type="text"/> , <input type="text"/>	<input type="text"/> <input type="text"/> <input type="text"/> . <input type="text"/> <input type="text"/> <input type="text"/> <input type="text"/>	<input type="text"/> <input type="text"/> <input type="text"/> , <input type="text"/>	<input type="text"/> <input type="text"/> <input type="text"/> . <input type="text"/> <input type="text"/> <input type="text"/> <input type="text"/>
165	<input type="text"/> <input type="text"/> <input type="text"/> , <input type="text"/>	<input type="text"/> <input type="text"/> <input type="text"/> . <input type="text"/> <input type="text"/> <input type="text"/> <input type="text"/>	<input type="text"/> <input type="text"/> <input type="text"/> , <input type="text"/>	<input type="text"/> <input type="text"/> <input type="text"/> . <input type="text"/> <input type="text"/> <input type="text"/> <input type="text"/>
166	<input type="text"/> <input type="text"/> <input type="text"/> , <input type="text"/>	<input type="text"/> <input type="text"/> <input type="text"/> . <input type="text"/> <input type="text"/> <input type="text"/> <input type="text"/>	<input type="text"/> <input type="text"/> <input type="text"/> , <input type="text"/>	<input type="text"/> <input type="text"/> <input type="text"/> . <input type="text"/> <input type="text"/> <input type="text"/> <input type="text"/>
167	<input type="text"/> <input type="text"/> <input type="text"/> , <input type="text"/>	<input type="text"/> <input type="text"/> <input type="text"/> . <input type="text"/> <input type="text"/> <input type="text"/> <input type="text"/>	<input type="text"/> <input type="text"/> <input type="text"/> , <input type="text"/>	<input type="text"/> <input type="text"/> <input type="text"/> . <input type="text"/> <input type="text"/> <input type="text"/> <input type="text"/>
168	<input type="text"/> <input type="text"/> <input type="text"/> , <input type="text"/> <input type="text"/>	<input type="text"/> <input type="text"/> <input type="text"/> . <input type="text"/> <input type="text"/> <input type="text"/> <input type="text"/>	<input type="text"/> <input type="text"/> <input type="text"/> , <input type="text"/> <input type="text"/>	<input type="text"/> <input type="text"/> <input type="text"/> . <input type="text"/> <input type="text"/> <input type="text"/> <input type="text"/>
169	<input type="text"/> <input type="text"/> <input type="text"/>	<input type="text"/> <input type="text"/> <input type="text"/> . <input type="text"/> <input type="text"/> <input type="text"/> <input type="text"/>	<input type="text"/> <input type="text"/> <input type="text"/>	<input type="text"/> <input type="text"/> <input type="text"/> . <input type="text"/> <input type="text"/> <input type="text"/> <input type="text"/>
170	<input type="text"/> <input type="text"/> <input type="text"/>	<input type="text"/> <input type="text"/> <input type="text"/> . <input type="text"/> <input type="text"/> <input type="text"/> <input type="text"/>	<input type="text"/> <input type="text"/> <input type="text"/>	<input type="text"/> <input type="text"/> <input type="text"/> . <input type="text"/> <input type="text"/> <input type="text"/> <input type="text"/>
171	<input type="text"/> <input type="text"/> <input type="text"/>	<input type="text"/> <input type="text"/> <input type="text"/> . <input type="text"/> <input type="text"/> <input type="text"/> <input type="text"/>	<input type="text"/> <input type="text"/> <input type="text"/>	<input type="text"/> <input type="text"/> <input type="text"/> . <input type="text"/> <input type="text"/> <input type="text"/> <input type="text"/>
172	<input type="text"/> <input type="text"/> <input type="text"/> , <input type="text"/>	<input type="text"/> <input type="text"/> <input type="text"/> . <input type="text"/> <input type="text"/> <input type="text"/> <input type="text"/>	<input type="text"/> <input type="text"/> <input type="text"/> , <input type="text"/>	<input type="text"/> <input type="text"/> <input type="text"/> . <input type="text"/> <input type="text"/> <input type="text"/> <input type="text"/>
173	<input type="text"/> <input type="text"/> <input type="text"/> , <input type="text"/>	<input type="text"/> <input type="text"/> <input type="text"/> . <input type="text"/> <input type="text"/> <input type="text"/> <input type="text"/>	<input type="text"/> <input type="text"/> <input type="text"/> , <input type="text"/>	<input type="text"/> <input type="text"/> <input type="text"/> . <input type="text"/> <input type="text"/> <input type="text"/> <input type="text"/>
174	<input type="text"/> <input type="text"/> <input type="text"/> , <input type="text"/> <input type="text"/>	<input type="text"/> <input type="text"/> <input type="text"/> . <input type="text"/> <input type="text"/> <input type="text"/> <input type="text"/>	<input type="text"/> <input type="text"/> <input type="text"/> , <input type="text"/> <input type="text"/>	<input type="text"/> <input type="text"/> <input type="text"/> . <input type="text"/> <input type="text"/> <input type="text"/> <input type="text"/>
175	<input type="text"/> <input type="text"/> <input type="text"/> , <input type="text"/> <input type="text"/>	<input type="text"/> <input type="text"/> <input type="text"/> . <input type="text"/> <input type="text"/> <input type="text"/> <input type="text"/>	<input type="text"/> <input type="text"/> <input type="text"/> , <input type="text"/> <input type="text"/>	<input type="text"/> <input type="text"/> <input type="text"/> . <input type="text"/> <input type="text"/> <input type="text"/> <input type="text"/>
176	<input type="text"/> <input type="text"/> <input type="text"/> , <input type="text"/> <input type="text"/>	<input type="text"/> <input type="text"/> <input type="text"/> . <input type="text"/> <input type="text"/> <input type="text"/> <input type="text"/>	<input type="text"/> <input type="text"/> <input type="text"/> , <input type="text"/> <input type="text"/>	<input type="text"/> <input type="text"/> <input type="text"/> . <input type="text"/> <input type="text"/> <input type="text"/> <input type="text"/>
177	<input type="text"/> <input type="text"/> <input type="text"/> , <input type="text"/> <input type="text"/>	<input type="text"/> <input type="text"/> <input type="text"/> . <input type="text"/> <input type="text"/> <input type="text"/> <input type="text"/>	<input type="text"/> <input type="text"/> <input type="text"/> , <input type="text"/> <input type="text"/>	<input type="text"/> <input type="text"/> <input type="text"/> . <input type="text"/> <input type="text"/> <input type="text"/> <input type="text"/>
178	<input type="text"/> <input type="text"/> <input type="text"/> , <input type="text"/> <input type="text"/>	<input type="text"/> <input type="text"/> <input type="text"/> . <input type="text"/> <input type="text"/> <input type="text"/> <input type="text"/>	<input type="text"/> <input type="text"/> <input type="text"/> , <input type="text"/> <input type="text"/>	<input type="text"/> <input type="text"/> <input type="text"/> . <input type="text"/> <input type="text"/> <input type="text"/> <input type="text"/>
179	<input type="text"/> <input type="text"/> <input type="text"/>	<input type="text"/> <input type="text"/> <input type="text"/> . <input type="text"/> <input type="text"/> <input type="text"/> <input type="text"/>	<input type="text"/> <input type="text"/> <input type="text"/>	<input type="text"/> <input type="text"/> <input type="text"/> . <input type="text"/> <input type="text"/> <input type="text"/> <input type="text"/>
180	<input type="text"/> <input type="text"/> <input type="text"/>	<input type="text"/> <input type="text"/> <input type="text"/> . <input type="text"/> <input type="text"/> <input type="text"/> <input type="text"/>	<input type="text"/> <input type="text"/> <input type="text"/>	<input type="text"/> <input type="text"/> <input type="text"/> . <input type="text"/> <input type="text"/> <input type="text"/> <input type="text"/>
181	<input type="text"/> <input type="text"/> <input type="text"/> , <input type="text"/>	<input type="text"/> <input type="text"/> <input type="text"/> . <input type="text"/> <input type="text"/> <input type="text"/> <input type="text"/>	<input type="text"/> <input type="text"/> <input type="text"/> , <input type="text"/>	<input type="text"/> <input type="text"/> <input type="text"/> . <input type="text"/> <input type="text"/> <input type="text"/> <input type="text"/>
182	<input type="text"/> <input type="text"/> <input type="text"/> , <input type="text"/> <input type="text"/>	<input type="text"/> <input type="text"/> <input type="text"/> . <input type="text"/> <input type="text"/> <input type="text"/> <input type="text"/>	<input type="text"/> <input type="text"/> <input type="text"/> , <input type="text"/> <input type="text"/>	<input type="text"/> <input type="text"/> <input type="text"/> . <input type="text"/> <input type="text"/> <input type="text"/> <input type="text"/>
183		<input type="text"/> . <input type="text"/> <input type="text"/> <input type="text"/> . <input type="text"/> <input type="text"/> <input type="text"/> <input type="text"/>		<input type="text"/> . <input type="text"/> <input type="text"/> <input type="text"/> . <input type="text"/> <input type="text"/> <input type="text"/> <input type="text"/>
184	<input type="text"/> <input type="text"/> <input type="text"/>	<input type="text"/> <input type="text"/> <input type="text"/> . <input type="text"/> <input type="text"/> <input type="text"/> <input type="text"/>	<input type="text"/> <input type="text"/> <input type="text"/>	<input type="text"/> <input type="text"/> <input type="text"/> . <input type="text"/> <input type="text"/> <input type="text"/> <input type="text"/>
185	<input type="text"/> <input type="text"/> <input type="text"/>	<input type="text"/> <input type="text"/> <input type="text"/> . <input type="text"/> <input type="text"/> <input type="text"/> <input type="text"/>	<input type="text"/> <input type="text"/> <input type="text"/>	<input type="text"/> <input type="text"/> <input type="text"/> . <input type="text"/> <input type="text"/> <input type="text"/> <input type="text"/>
186	<input type="text"/> <input type="text"/> <input type="text"/>	<input type="text"/> <input type="text"/> <input type="text"/> . <input type="text"/> <input type="text"/> <input type="text"/> <input type="text"/>	<input type="text"/> <input type="text"/> <input type="text"/>	<input type="text"/> <input type="text"/> <input type="text"/> . <input type="text"/> <input type="text"/> <input type="text"/> <input type="text"/>
187	<input type="text"/> <input type="text"/> <input type="text"/> , <input type="text"/> <input type="text"/>	<input type="text"/> <input type="text"/> <input type="text"/> . <input type="text"/> <input type="text"/> <input type="text"/> <input type="text"/>	<input type="text"/> <input type="text"/> <input type="text"/> , <input type="text"/> <input type="text"/>	<input type="text"/> <input type="text"/> <input type="text"/> . <input type="text"/> <input type="text"/> <input type="text"/> <input type="text"/>
188	<input type="text"/> <input type="text"/> <input type="text"/> , <input type="text"/> <input type="text"/>	<input type="text"/> <input type="text"/> <input type="text"/> . <input type="text"/> <input type="text"/> <input type="text"/> <input type="text"/>	<input type="text"/> <input type="text"/> <input type="text"/> , <input type="text"/> <input type="text"/>	<input type="text"/> <input type="text"/> <input type="text"/> . <input type="text"/> <input type="text"/> <input type="text"/> <input type="text"/>

Nama:

Nomor Urut ART:
(VSEN19.K Blok IV P.401)

14

BLOK IV.1. KONSUMSI DAN PENGELUARAN BAHAN MAKANAN, BAHAN MINUMAN, DAN

No. urut	Kode COICOP	Rincian	Satuan standar	Berasal dari pembelian (tunai/bon)	
				Banyaknya (0,00)	Nilai (Rp)
(1)	(2)	(3)	(4)	(5)	(6)
151		M. MAKANAN DAN MINUMAN JADI [R.152 s.d. R.182]			□ . □ □ □ □ . □ □ □ □
		1) Makanan dan minuman jadi			
152	01112005	Roti tawar	Potong	□ □ □ □	□ □ □ □ . □ □ □ □
153	01112003	Roti manis, roti lainnya	Potong	□ □ □ □	□ □ □ □ . □ □ □ □
154	11111025/044	Kue kering, biskuit, semprong	Ons	□ □ □ □ , □ □ □	□ □ □ □ . □ □ □ □
155	11111024/ 103/123	Kue basah (kue lapis, bika ambon, lempur, dsb.)	Buah	□ □ □ □	□ □ □ □ . □ □ □ □
156	11111133/83-89	Makanan gorengan	Potong	□ □ □ □	□ □ □ □ . □ □ □ □
157	11111011	Bubur kacang hijau	Porsi	□ □ □ □ , □ □ □	□ □ □ □ . □ □ □ □
158	11111015	Gado-gado, ketoprak, pecel	Porsi	□ □ □ □ , □ □ □	□ □ □ □ . □ □ □ □
159	11113170	Nasi campur/rames	Porsi	□ □ □ □ , □ □ □	□ □ □ □ . □ □ □ □
160	11113169	Nasi goreng	Porsi	□ □ □ □ , □ □ □	□ □ □ □ . □ □ □ □
161	11111030	Nasi putih	Porsi	□ □ □ □ , □ □ □	□ □ □ □ . □ □ □ □
162	11111023	Lontong/ketupat sayur	Porsi	□ □ □ □ , □ □ □	□ □ □ □ . □ □ □ □
163	1122006/017/ 035/041/148	Soto, gule, sop, rawon, cincang	Porsi	□ □ □ □ , □ □ □	□ □ □ □ . □ □ □ □
164	11111178-180	Sayur matang (ditumis, disantan, dsb.)	Porsi	□ □ □ □ , □ □ □	□ □ □ □ . □ □ □ □
165	11111040	Sate, tongsseng	Porsi/ 5 tusuk	□ □ □ □ , □ □ □	□ □ □ □ . □ □ □ □
166	11111047	Mie bakso, mie rebus, mie goreng	Porsi	□ □ □ □ , □ □ □	□ □ □ □ . □ □ □ □
167	11111029	Mie instan	Porsi	□ □ □ □ , □ □ □	□ □ □ □ . □ □ □ □
168	11111027	Makanan ringan anak-anak, krupuk/kripi	Ons	□ □ □ □ , □ □ □ □	□ □ □ □ . □ □ □ □
169	11111019	Ikan matang	Potong	□ □ □ □	□ □ □ □ . □ □ □ □
170	11111007/8/ 11113034	Ayam/daging matang (ayam goreng, rendang, dsb.)	Potong	□ □ □ □	□ □ □ □ . □ □ □ □
171	11111004/ 11111208	Daging olahan (sosis, nugget, daging asap, dsb.) matang	Potong	□ □ □ □	□ □ □ □ . □ □ □ □
172	11113008	Bubur ayam	Porsi	□ □ □ □ , □ □ □	□ □ □ □ . □ □ □ □
173	11113003	Siomay, batagor	Porsi/ 5 potong	□ □ □ □ , □ □ □	□ □ □ □ . □ □ □ □
174		Makanan jadi lainnya (sebutkan):	□ □ □ □ , □ □ □	□ □ □ □ . □ □ □ □
175	11111058	Air kemasan	Liter	□ □ □ □ , □ □ □	□ □ □ □ . □ □ □ □
176	01221000	Air kemasan galon	Galon	□ □ □ □ , □ □ □	□ □ □ □ . □ □ □ □
177	11111055/059	Air teh kemasan, minuman bersoda/mengandung CO ₂	± 250 ml*)	□ □ □ □ , □ □ □	□ □ □ □ . □ □ □ □
178	01223-01225	Sari buah kemasan, minuman kesehatan, minuman berenergi	± 200 ml*)	□ □ □ □ , □ □ □	□ □ □ □ . □ □ □ □
179	11111052-57	Minuman jadi (kopi, kopi susu, teh, susu coklat, dsb.)	Gelas	□ □ □ □	□ □ □ □ . □ □ □ □
180	11111049	Es krim	Mangkok kecil	□ □ □ □	□ □ □ □ . □ □ □ □
181	11111051	Es lainnya (sebutkan):.....	Porsi	□ □ □ □ , □ □ □	□ □ □ □ . □ □ □ □
		2) Minuman mengandung alkohol			
182	02110000	Minuman keras (sebutkan):.....	Liter	□ □ □ □ , □ □ □	□ □ □ □ . □ □ □ □
183		N. ROKOK DAN TEMBAKAU [R.184 s.d. R.188]			□ . □ □ □ □ . □ □ □ □
184	02201001	Rokok kretek filter	Batang	□ □ □ □	□ □ □ □ . □ □ □ □
185	02201002	Rokok kretek tanpa filter	Batang	□ □ □ □	□ □ □ □ . □ □ □ □
186	02201003	Rokok putih	Batang	□ □ □ □	□ □ □ □ . □ □ □ □
187	02202000	Tembakau	Ons	□ □ □ □ , □ □ □	□ □ □ □ . □ □ □ □
188		Rokok dan tembakau lainnya (sebutkan):.....	□ □ □ □ , □ □ □	□ □ □ □ . □ □ □ □

*) = kotak/gelas kecil

ROKOK SEMINGGU TERAKHIR (LANJUTAN)				
No. urut	Berasal dari produksi sendiri, pemberian, dsb.		Jumlah konsumsi	
	Banyaknya (0,00)	Nilai (Rp)	Banyaknya (5) + (7) (0,00)	Nilai (6) + (8) (Rp)
(1)	(7)	(8)	(9)	(10)
151		<input type="text"/>		<input type="text"/>
152	<input type="text"/>	<input type="text"/>	<input type="text"/>	<input type="text"/>
153	<input type="text"/>	<input type="text"/>	<input type="text"/>	<input type="text"/>
154	<input type="text"/>	<input type="text"/>	<input type="text"/>	<input type="text"/>
155	<input type="text"/>	<input type="text"/>	<input type="text"/>	<input type="text"/>
156	<input type="text"/>	<input type="text"/>	<input type="text"/>	<input type="text"/>
157	<input type="text"/>	<input type="text"/>	<input type="text"/>	<input type="text"/>
158	<input type="text"/>	<input type="text"/>	<input type="text"/>	<input type="text"/>
159	<input type="text"/>	<input type="text"/>	<input type="text"/>	<input type="text"/>
160	<input type="text"/>	<input type="text"/>	<input type="text"/>	<input type="text"/>
161	<input type="text"/>	<input type="text"/>	<input type="text"/>	<input type="text"/>
162	<input type="text"/>	<input type="text"/>	<input type="text"/>	<input type="text"/>
163	<input type="text"/>	<input type="text"/>	<input type="text"/>	<input type="text"/>
164	<input type="text"/>	<input type="text"/>	<input type="text"/>	<input type="text"/>
165	<input type="text"/>	<input type="text"/>	<input type="text"/>	<input type="text"/>
166	<input type="text"/>	<input type="text"/>	<input type="text"/>	<input type="text"/>
167	<input type="text"/>	<input type="text"/>	<input type="text"/>	<input type="text"/>
168	<input type="text"/>	<input type="text"/>	<input type="text"/>	<input type="text"/>
169	<input type="text"/>	<input type="text"/>	<input type="text"/>	<input type="text"/>
170	<input type="text"/>	<input type="text"/>	<input type="text"/>	<input type="text"/>
171	<input type="text"/>	<input type="text"/>	<input type="text"/>	<input type="text"/>
172	<input type="text"/>	<input type="text"/>	<input type="text"/>	<input type="text"/>
173	<input type="text"/>	<input type="text"/>	<input type="text"/>	<input type="text"/>
174	<input type="text"/>	<input type="text"/>	<input type="text"/>	<input type="text"/>
175	<input type="text"/>	<input type="text"/>	<input type="text"/>	<input type="text"/>
176	<input type="text"/>	<input type="text"/>	<input type="text"/>	<input type="text"/>
177	<input type="text"/>	<input type="text"/>	<input type="text"/>	<input type="text"/>
178	<input type="text"/>	<input type="text"/>	<input type="text"/>	<input type="text"/>
179	<input type="text"/>	<input type="text"/>	<input type="text"/>	<input type="text"/>
180	<input type="text"/>	<input type="text"/>	<input type="text"/>	<input type="text"/>
181	<input type="text"/>	<input type="text"/>	<input type="text"/>	<input type="text"/>
182	<input type="text"/>	<input type="text"/>	<input type="text"/>	<input type="text"/>
183		<input type="text"/>		<input type="text"/>
184	<input type="text"/>	<input type="text"/>	<input type="text"/>	<input type="text"/>
185	<input type="text"/>	<input type="text"/>	<input type="text"/>	<input type="text"/>
186	<input type="text"/>	<input type="text"/>	<input type="text"/>	<input type="text"/>
187	<input type="text"/>	<input type="text"/>	<input type="text"/>	<input type="text"/>
188	<input type="text"/>	<input type="text"/>	<input type="text"/>	<input type="text"/>

Nama:

Nomor Urut ART:
(VSEN19.K Blok IV P.401)

BLOK IV.1. KONSUMSI DAN PENGELUARAN BAHAN MAKANAN, BAHAN MINUMAN, DAN

No. urut	Kode COICOP	Rincian	Satuan standar	Berasal dari pembelian (tunai/bon)	
				Banyaknya (0,00)	Nilai (Rp)
(1)	(2)	(3)	(4)	(5)	(6)
151		M. MAKANAN DAN MINUMAN JADI [R.152 s.d. R.182]			<input type="text"/> . <input type="text"/> <input type="text"/> <input type="text"/> . <input type="text"/> <input type="text"/> <input type="text"/> <input type="text"/>
		1) Makanan dan minuman jadi			
152	01112005	Roti tawar	Potong	<input type="text"/> <input type="text"/> <input type="text"/>	<input type="text"/> <input type="text"/> <input type="text"/> . <input type="text"/> <input type="text"/> <input type="text"/> <input type="text"/>
153	01112003	Roti manis, roti lainnya	Potong	<input type="text"/> <input type="text"/> <input type="text"/>	<input type="text"/> <input type="text"/> <input type="text"/> . <input type="text"/> <input type="text"/> <input type="text"/> <input type="text"/>
154	11111025/044	Kue kering, biskuit, semprong	Ons	<input type="text"/> <input type="text"/> <input type="text"/> , <input type="text"/> <input type="text"/>	<input type="text"/> <input type="text"/> <input type="text"/> . <input type="text"/> <input type="text"/> <input type="text"/> <input type="text"/>
155	11111024/ 103/123	Kue basah (kue lapis, bika ambon, lempur, dsb.)	Buah	<input type="text"/> <input type="text"/> <input type="text"/>	<input type="text"/> <input type="text"/> <input type="text"/> . <input type="text"/> <input type="text"/> <input type="text"/> <input type="text"/>
156	11111133/83-89	Makanan gorengan	Potong	<input type="text"/> <input type="text"/> <input type="text"/>	<input type="text"/> <input type="text"/> <input type="text"/> . <input type="text"/> <input type="text"/> <input type="text"/> <input type="text"/>
157	11111011	Bubur kacang hijau	Porsi	<input type="text"/> <input type="text"/> <input type="text"/> , <input type="text"/>	<input type="text"/> <input type="text"/> <input type="text"/> . <input type="text"/> <input type="text"/> <input type="text"/> <input type="text"/>
158	11111015	Gado-gado, ketoprak, pecel	Porsi	<input type="text"/> <input type="text"/> <input type="text"/> , <input type="text"/>	<input type="text"/> <input type="text"/> <input type="text"/> . <input type="text"/> <input type="text"/> <input type="text"/> <input type="text"/>
159	11113170	Nasi campur/rames	Porsi	<input type="text"/> <input type="text"/> <input type="text"/> , <input type="text"/>	<input type="text"/> <input type="text"/> <input type="text"/> . <input type="text"/> <input type="text"/> <input type="text"/> <input type="text"/>
160	11113169	Nasi goreng	Porsi	<input type="text"/> <input type="text"/> <input type="text"/> , <input type="text"/>	<input type="text"/> <input type="text"/> <input type="text"/> . <input type="text"/> <input type="text"/> <input type="text"/> <input type="text"/>
161	11111030	Nasi putih	Porsi	<input type="text"/> <input type="text"/> <input type="text"/> , <input type="text"/>	<input type="text"/> <input type="text"/> <input type="text"/> . <input type="text"/> <input type="text"/> <input type="text"/> <input type="text"/>
162	11111023	Lontong/ketupat sayur	Porsi	<input type="text"/> <input type="text"/> <input type="text"/> , <input type="text"/>	<input type="text"/> <input type="text"/> <input type="text"/> . <input type="text"/> <input type="text"/> <input type="text"/> <input type="text"/>
163	1120006/017/ 035/041/148	Soto, gule, sop, rawon, cincang	Porsi	<input type="text"/> <input type="text"/> <input type="text"/> , <input type="text"/>	<input type="text"/> <input type="text"/> <input type="text"/> . <input type="text"/> <input type="text"/> <input type="text"/> <input type="text"/>
164	11111178-180	Sayur matang (ditumis, disantan, dsb.)	Porsi	<input type="text"/> <input type="text"/> <input type="text"/> , <input type="text"/>	<input type="text"/> <input type="text"/> <input type="text"/> . <input type="text"/> <input type="text"/> <input type="text"/> <input type="text"/>
165	11111040	Sate, tongseong	Porsi/ 5 tusuk	<input type="text"/> <input type="text"/> <input type="text"/> , <input type="text"/>	<input type="text"/> <input type="text"/> <input type="text"/> . <input type="text"/> <input type="text"/> <input type="text"/> <input type="text"/>
166	11111047	Mie bakso, mie rebus, mie goreng	Porsi	<input type="text"/> <input type="text"/> <input type="text"/> , <input type="text"/>	<input type="text"/> <input type="text"/> <input type="text"/> . <input type="text"/> <input type="text"/> <input type="text"/> <input type="text"/>
167	11111029	Mie instan	Porsi	<input type="text"/> <input type="text"/> <input type="text"/> , <input type="text"/>	<input type="text"/> <input type="text"/> <input type="text"/> . <input type="text"/> <input type="text"/> <input type="text"/> <input type="text"/>
168	11111027	Makanan ringan anak-anak, krupuk/kripik	Ons	<input type="text"/> <input type="text"/> <input type="text"/> , <input type="text"/> <input type="text"/>	<input type="text"/> <input type="text"/> <input type="text"/> . <input type="text"/> <input type="text"/> <input type="text"/> <input type="text"/>
169	11111019	Ikan matang	Potong	<input type="text"/> <input type="text"/> <input type="text"/>	<input type="text"/> <input type="text"/> <input type="text"/> . <input type="text"/> <input type="text"/> <input type="text"/> <input type="text"/>
170	11111007/8/ 11113034	Ayam/daging matang (ayam goreng, rendang, dsb.)	Potong	<input type="text"/> <input type="text"/> <input type="text"/>	<input type="text"/> <input type="text"/> <input type="text"/> . <input type="text"/> <input type="text"/> <input type="text"/> <input type="text"/>
171	11111004/ 11111208	Daging olahan (sosis, nugget, daging asap, dsb.) matang	Potong	<input type="text"/> <input type="text"/> <input type="text"/>	<input type="text"/> <input type="text"/> <input type="text"/> . <input type="text"/> <input type="text"/> <input type="text"/> <input type="text"/>
172	11113008	Bubur ayam	Porsi	<input type="text"/> <input type="text"/> <input type="text"/> , <input type="text"/>	<input type="text"/> <input type="text"/> <input type="text"/> . <input type="text"/> <input type="text"/> <input type="text"/> <input type="text"/>
173	11113003	Siomay, batagor	Porsi/ 5 potong	<input type="text"/> <input type="text"/> <input type="text"/> , <input type="text"/>	<input type="text"/> <input type="text"/> <input type="text"/> . <input type="text"/> <input type="text"/> <input type="text"/> <input type="text"/>
174		Makanan jadi lainnya (sebutkan):	<input type="text"/> <input type="text"/> <input type="text"/> , <input type="text"/> <input type="text"/>	<input type="text"/> <input type="text"/> <input type="text"/> . <input type="text"/> <input type="text"/> <input type="text"/> <input type="text"/>
175	11111058	Air kemasan	Liter	<input type="text"/> <input type="text"/> <input type="text"/> , <input type="text"/> <input type="text"/>	<input type="text"/> <input type="text"/> <input type="text"/> . <input type="text"/> <input type="text"/> <input type="text"/> <input type="text"/>
176	01221000	Air kemasan galon	Galon	<input type="text"/> <input type="text"/> <input type="text"/> , <input type="text"/> <input type="text"/>	<input type="text"/> <input type="text"/> <input type="text"/> . <input type="text"/> <input type="text"/> <input type="text"/> <input type="text"/>
177	11111055/059	Air teh kemasan, minuman bersoda/mengandung CO ₂	± 250 ml*)	<input type="text"/> <input type="text"/> <input type="text"/> , <input type="text"/> <input type="text"/>	<input type="text"/> <input type="text"/> <input type="text"/> . <input type="text"/> <input type="text"/> <input type="text"/> <input type="text"/>
178	01223-01225	Sari buah kemasan, minuman kesehatan, minuman berenergi	± 200 ml*)	<input type="text"/> <input type="text"/> <input type="text"/> , <input type="text"/> <input type="text"/>	<input type="text"/> <input type="text"/> <input type="text"/> . <input type="text"/> <input type="text"/> <input type="text"/> <input type="text"/>
179	11111052-57	Minuman jadi (kopi, kopi susu, teh, susu coklat, dsb.)	Gelas	<input type="text"/> <input type="text"/> <input type="text"/>	<input type="text"/> <input type="text"/> <input type="text"/> . <input type="text"/> <input type="text"/> <input type="text"/> <input type="text"/>
180	11111049	Es krim	Mangkok kecil	<input type="text"/> <input type="text"/> <input type="text"/>	<input type="text"/> <input type="text"/> <input type="text"/> . <input type="text"/> <input type="text"/> <input type="text"/> <input type="text"/>
181	11111051	Es lainnya (sebutkan):.....	Porsi	<input type="text"/> <input type="text"/> <input type="text"/> , <input type="text"/>	<input type="text"/> <input type="text"/> <input type="text"/> . <input type="text"/> <input type="text"/> <input type="text"/> <input type="text"/>
		2) Minuman mengandung alkohol			
182	02110000	Minuman keras (sebutkan):.....	Liter	<input type="text"/> <input type="text"/> <input type="text"/> , <input type="text"/> <input type="text"/>	<input type="text"/> <input type="text"/> <input type="text"/> . <input type="text"/> <input type="text"/> <input type="text"/> <input type="text"/>
183		N. ROKOK DAN TEMBAKAU [R.184 s.d. R.188]			<input type="text"/> . <input type="text"/> <input type="text"/> <input type="text"/> <input type="text"/>
184	02201001	Rokok kretek filter	Batang	<input type="text"/> <input type="text"/> <input type="text"/>	<input type="text"/> <input type="text"/> <input type="text"/> . <input type="text"/> <input type="text"/> <input type="text"/> <input type="text"/>
185	02201002	Rokok kretek tanpa filter	Batang	<input type="text"/> <input type="text"/> <input type="text"/>	<input type="text"/> <input type="text"/> <input type="text"/> . <input type="text"/> <input type="text"/> <input type="text"/> <input type="text"/>
186	02201003	Rokok putih	Batang	<input type="text"/> <input type="text"/> <input type="text"/>	<input type="text"/> <input type="text"/> <input type="text"/> . <input type="text"/> <input type="text"/> <input type="text"/> <input type="text"/>
187	02202000	Tembakau	Ons	<input type="text"/> <input type="text"/> <input type="text"/> , <input type="text"/> <input type="text"/>	<input type="text"/> <input type="text"/> <input type="text"/> . <input type="text"/> <input type="text"/> <input type="text"/> <input type="text"/>
188		Rokok dan tembakau lainnya (sebutkan):.....	<input type="text"/> <input type="text"/> <input type="text"/> , <input type="text"/> <input type="text"/>	<input type="text"/> <input type="text"/> <input type="text"/> . <input type="text"/> <input type="text"/> <input type="text"/> <input type="text"/>

*) = kotak/gelas kecil

Jumlah komoditas bahan makanan, bahan minuman, dan rokok yang terisi pada halaman ini

ROKOK SEMINGGU TERAKHIR (LANJUTAN)				
No. urut	Berasal dari produksi sendiri, pemberian, dsb.		Jumlah konsumsi	
	Banyaknya (0,00)	Nilai (Rp)	Banyaknya (5) + (7) (0,00)	Nilai (6) + (8) (Rp)
(1)	(7)	(8)	(9)	(10)
151		<input type="text"/> . <input type="text"/> <input type="text"/> <input type="text"/> . <input type="text"/> <input type="text"/> <input type="text"/> <input type="text"/>		<input type="text"/> . <input type="text"/> <input type="text"/> <input type="text"/> . <input type="text"/> <input type="text"/> <input type="text"/> <input type="text"/>
152	<input type="text"/> <input type="text"/> <input type="text"/>	<input type="text"/> <input type="text"/> <input type="text"/> . <input type="text"/> <input type="text"/> <input type="text"/> <input type="text"/>	<input type="text"/> <input type="text"/> <input type="text"/>	<input type="text"/> <input type="text"/> <input type="text"/> . <input type="text"/> <input type="text"/> <input type="text"/> <input type="text"/>
153	<input type="text"/> <input type="text"/> <input type="text"/>	<input type="text"/> <input type="text"/> <input type="text"/> . <input type="text"/> <input type="text"/> <input type="text"/> <input type="text"/>	<input type="text"/> <input type="text"/> <input type="text"/>	<input type="text"/> <input type="text"/> <input type="text"/> . <input type="text"/> <input type="text"/> <input type="text"/> <input type="text"/>
154	<input type="text"/> <input type="text"/> <input type="text"/> , <input type="text"/> <input type="text"/>	<input type="text"/> <input type="text"/> <input type="text"/> . <input type="text"/> <input type="text"/> <input type="text"/> <input type="text"/>	<input type="text"/> <input type="text"/> <input type="text"/> , <input type="text"/> <input type="text"/>	<input type="text"/> <input type="text"/> <input type="text"/> . <input type="text"/> <input type="text"/> <input type="text"/> <input type="text"/>
155	<input type="text"/> <input type="text"/> <input type="text"/>	<input type="text"/> <input type="text"/> <input type="text"/> . <input type="text"/> <input type="text"/> <input type="text"/> <input type="text"/>	<input type="text"/> <input type="text"/> <input type="text"/>	<input type="text"/> <input type="text"/> <input type="text"/> . <input type="text"/> <input type="text"/> <input type="text"/> <input type="text"/>
156	<input type="text"/> <input type="text"/> <input type="text"/>	<input type="text"/> <input type="text"/> <input type="text"/> . <input type="text"/> <input type="text"/> <input type="text"/> <input type="text"/>	<input type="text"/> <input type="text"/> <input type="text"/>	<input type="text"/> <input type="text"/> <input type="text"/> . <input type="text"/> <input type="text"/> <input type="text"/> <input type="text"/>
157	<input type="text"/> <input type="text"/> <input type="text"/> , <input type="text"/>	<input type="text"/> <input type="text"/> <input type="text"/> . <input type="text"/> <input type="text"/> <input type="text"/> <input type="text"/>	<input type="text"/> <input type="text"/> <input type="text"/> , <input type="text"/>	<input type="text"/> <input type="text"/> <input type="text"/> . <input type="text"/> <input type="text"/> <input type="text"/> <input type="text"/>
158	<input type="text"/> <input type="text"/> <input type="text"/> , <input type="text"/>	<input type="text"/> <input type="text"/> <input type="text"/> . <input type="text"/> <input type="text"/> <input type="text"/> <input type="text"/>	<input type="text"/> <input type="text"/> <input type="text"/> , <input type="text"/>	<input type="text"/> <input type="text"/> <input type="text"/> . <input type="text"/> <input type="text"/> <input type="text"/> <input type="text"/>
159	<input type="text"/> <input type="text"/> <input type="text"/> , <input type="text"/>	<input type="text"/> <input type="text"/> <input type="text"/> . <input type="text"/> <input type="text"/> <input type="text"/> <input type="text"/>	<input type="text"/> <input type="text"/> <input type="text"/> , <input type="text"/>	<input type="text"/> <input type="text"/> <input type="text"/> . <input type="text"/> <input type="text"/> <input type="text"/> <input type="text"/>
160	<input type="text"/> <input type="text"/> <input type="text"/> , <input type="text"/>	<input type="text"/> <input type="text"/> <input type="text"/> . <input type="text"/> <input type="text"/> <input type="text"/> <input type="text"/>	<input type="text"/> <input type="text"/> <input type="text"/> , <input type="text"/>	<input type="text"/> <input type="text"/> <input type="text"/> . <input type="text"/> <input type="text"/> <input type="text"/> <input type="text"/>
161	<input type="text"/> <input type="text"/> <input type="text"/> , <input type="text"/>	<input type="text"/> <input type="text"/> <input type="text"/> . <input type="text"/> <input type="text"/> <input type="text"/> <input type="text"/>	<input type="text"/> <input type="text"/> <input type="text"/> , <input type="text"/>	<input type="text"/> <input type="text"/> <input type="text"/> . <input type="text"/> <input type="text"/> <input type="text"/> <input type="text"/>
162	<input type="text"/> <input type="text"/> <input type="text"/> , <input type="text"/>	<input type="text"/> <input type="text"/> <input type="text"/> . <input type="text"/> <input type="text"/> <input type="text"/> <input type="text"/>	<input type="text"/> <input type="text"/> <input type="text"/> , <input type="text"/>	<input type="text"/> <input type="text"/> <input type="text"/> . <input type="text"/> <input type="text"/> <input type="text"/> <input type="text"/>
163	<input type="text"/> <input type="text"/> <input type="text"/> , <input type="text"/>	<input type="text"/> <input type="text"/> <input type="text"/> . <input type="text"/> <input type="text"/> <input type="text"/> <input type="text"/>	<input type="text"/> <input type="text"/> <input type="text"/> , <input type="text"/>	<input type="text"/> <input type="text"/> <input type="text"/> . <input type="text"/> <input type="text"/> <input type="text"/> <input type="text"/>
164	<input type="text"/> <input type="text"/> <input type="text"/> , <input type="text"/>	<input type="text"/> <input type="text"/> <input type="text"/> . <input type="text"/> <input type="text"/> <input type="text"/> <input type="text"/>	<input type="text"/> <input type="text"/> <input type="text"/> , <input type="text"/>	<input type="text"/> <input type="text"/> <input type="text"/> . <input type="text"/> <input type="text"/> <input type="text"/> <input type="text"/>
165	<input type="text"/> <input type="text"/> <input type="text"/> , <input type="text"/>	<input type="text"/> <input type="text"/> <input type="text"/> . <input type="text"/> <input type="text"/> <input type="text"/> <input type="text"/>	<input type="text"/> <input type="text"/> <input type="text"/> , <input type="text"/>	<input type="text"/> <input type="text"/> <input type="text"/> . <input type="text"/> <input type="text"/> <input type="text"/> <input type="text"/>
166	<input type="text"/> <input type="text"/> <input type="text"/> , <input type="text"/>	<input type="text"/> <input type="text"/> <input type="text"/> . <input type="text"/> <input type="text"/> <input type="text"/> <input type="text"/>	<input type="text"/> <input type="text"/> <input type="text"/> , <input type="text"/>	<input type="text"/> <input type="text"/> <input type="text"/> . <input type="text"/> <input type="text"/> <input type="text"/> <input type="text"/>
167	<input type="text"/> <input type="text"/> <input type="text"/> , <input type="text"/>	<input type="text"/> <input type="text"/> <input type="text"/> . <input type="text"/> <input type="text"/> <input type="text"/> <input type="text"/>	<input type="text"/> <input type="text"/> <input type="text"/> , <input type="text"/>	<input type="text"/> <input type="text"/> <input type="text"/> . <input type="text"/> <input type="text"/> <input type="text"/> <input type="text"/>
168	<input type="text"/> <input type="text"/> <input type="text"/> , <input type="text"/> <input type="text"/>	<input type="text"/> <input type="text"/> <input type="text"/> . <input type="text"/> <input type="text"/> <input type="text"/> <input type="text"/>	<input type="text"/> <input type="text"/> <input type="text"/> , <input type="text"/> <input type="text"/>	<input type="text"/> <input type="text"/> <input type="text"/> . <input type="text"/> <input type="text"/> <input type="text"/> <input type="text"/>
169	<input type="text"/> <input type="text"/> <input type="text"/>	<input type="text"/> <input type="text"/> <input type="text"/> . <input type="text"/> <input type="text"/> <input type="text"/> <input type="text"/>	<input type="text"/> <input type="text"/> <input type="text"/>	<input type="text"/> <input type="text"/> <input type="text"/> . <input type="text"/> <input type="text"/> <input type="text"/> <input type="text"/>
170	<input type="text"/> <input type="text"/> <input type="text"/>	<input type="text"/> <input type="text"/> <input type="text"/> . <input type="text"/> <input type="text"/> <input type="text"/> <input type="text"/>	<input type="text"/> <input type="text"/> <input type="text"/>	<input type="text"/> <input type="text"/> <input type="text"/> . <input type="text"/> <input type="text"/> <input type="text"/> <input type="text"/>
171	<input type="text"/> <input type="text"/> <input type="text"/>	<input type="text"/> <input type="text"/> <input type="text"/> . <input type="text"/> <input type="text"/> <input type="text"/> <input type="text"/>	<input type="text"/> <input type="text"/> <input type="text"/>	<input type="text"/> <input type="text"/> <input type="text"/> . <input type="text"/> <input type="text"/> <input type="text"/> <input type="text"/>
172	<input type="text"/> <input type="text"/> <input type="text"/> , <input type="text"/>	<input type="text"/> <input type="text"/> <input type="text"/> . <input type="text"/> <input type="text"/> <input type="text"/> <input type="text"/>	<input type="text"/> <input type="text"/> <input type="text"/> , <input type="text"/>	<input type="text"/> <input type="text"/> <input type="text"/> . <input type="text"/> <input type="text"/> <input type="text"/> <input type="text"/>
173	<input type="text"/> <input type="text"/> <input type="text"/> , <input type="text"/>	<input type="text"/> <input type="text"/> <input type="text"/> . <input type="text"/> <input type="text"/> <input type="text"/> <input type="text"/>	<input type="text"/> <input type="text"/> <input type="text"/> , <input type="text"/>	<input type="text"/> <input type="text"/> <input type="text"/> . <input type="text"/> <input type="text"/> <input type="text"/> <input type="text"/>
174	<input type="text"/> <input type="text"/> <input type="text"/> , <input type="text"/> <input type="text"/>	<input type="text"/> <input type="text"/> <input type="text"/> . <input type="text"/> <input type="text"/> <input type="text"/> <input type="text"/>	<input type="text"/> <input type="text"/> <input type="text"/> , <input type="text"/> <input type="text"/>	<input type="text"/> <input type="text"/> <input type="text"/> . <input type="text"/> <input type="text"/> <input type="text"/> <input type="text"/>
175	<input type="text"/> <input type="text"/> <input type="text"/> , <input type="text"/> <input type="text"/>	<input type="text"/> <input type="text"/> <input type="text"/> . <input type="text"/> <input type="text"/> <input type="text"/> <input type="text"/>	<input type="text"/> <input type="text"/> <input type="text"/> , <input type="text"/> <input type="text"/>	<input type="text"/> <input type="text"/> <input type="text"/> . <input type="text"/> <input type="text"/> <input type="text"/> <input type="text"/>
176	<input type="text"/> <input type="text"/> <input type="text"/> , <input type="text"/> <input type="text"/>	<input type="text"/> <input type="text"/> <input type="text"/> . <input type="text"/> <input type="text"/> <input type="text"/> <input type="text"/>	<input type="text"/> <input type="text"/> <input type="text"/> , <input type="text"/> <input type="text"/>	<input type="text"/> <input type="text"/> <input type="text"/> . <input type="text"/> <input type="text"/> <input type="text"/> <input type="text"/>
177	<input type="text"/> <input type="text"/> <input type="text"/> , <input type="text"/> <input type="text"/>	<input type="text"/> <input type="text"/> <input type="text"/> . <input type="text"/> <input type="text"/> <input type="text"/> <input type="text"/>	<input type="text"/> <input type="text"/> <input type="text"/> , <input type="text"/> <input type="text"/>	<input type="text"/> <input type="text"/> <input type="text"/> . <input type="text"/> <input type="text"/> <input type="text"/> <input type="text"/>
178	<input type="text"/> <input type="text"/> <input type="text"/> , <input type="text"/> <input type="text"/>	<input type="text"/> <input type="text"/> <input type="text"/> . <input type="text"/> <input type="text"/> <input type="text"/> <input type="text"/>	<input type="text"/> <input type="text"/> <input type="text"/> , <input type="text"/> <input type="text"/>	<input type="text"/> <input type="text"/> <input type="text"/> . <input type="text"/> <input type="text"/> <input type="text"/> <input type="text"/>
179	<input type="text"/> <input type="text"/> <input type="text"/>	<input type="text"/> <input type="text"/> <input type="text"/> . <input type="text"/> <input type="text"/> <input type="text"/> <input type="text"/>	<input type="text"/> <input type="text"/> <input type="text"/>	<input type="text"/> <input type="text"/> <input type="text"/> . <input type="text"/> <input type="text"/> <input type="text"/> <input type="text"/>
180	<input type="text"/> <input type="text"/> <input type="text"/>	<input type="text"/> <input type="text"/> <input type="text"/> . <input type="text"/> <input type="text"/> <input type="text"/> <input type="text"/>	<input type="text"/> <input type="text"/> <input type="text"/>	<input type="text"/> <input type="text"/> <input type="text"/> . <input type="text"/> <input type="text"/> <input type="text"/> <input type="text"/>
181	<input type="text"/> <input type="text"/> <input type="text"/> , <input type="text"/>	<input type="text"/> <input type="text"/> <input type="text"/> . <input type="text"/> <input type="text"/> <input type="text"/> <input type="text"/>	<input type="text"/> <input type="text"/> <input type="text"/> , <input type="text"/>	<input type="text"/> <input type="text"/> <input type="text"/> . <input type="text"/> <input type="text"/> <input type="text"/> <input type="text"/>
182	<input type="text"/> <input type="text"/> <input type="text"/> , <input type="text"/> <input type="text"/>	<input type="text"/> <input type="text"/> <input type="text"/> . <input type="text"/> <input type="text"/> <input type="text"/> <input type="text"/>	<input type="text"/> <input type="text"/> <input type="text"/> , <input type="text"/> <input type="text"/>	<input type="text"/> <input type="text"/> <input type="text"/> . <input type="text"/> <input type="text"/> <input type="text"/> <input type="text"/>
183		<input type="text"/> . <input type="text"/> <input type="text"/> <input type="text"/> . <input type="text"/> <input type="text"/> <input type="text"/> <input type="text"/>		<input type="text"/> . <input type="text"/> <input type="text"/> <input type="text"/> . <input type="text"/> <input type="text"/> <input type="text"/> <input type="text"/>
184	<input type="text"/> <input type="text"/> <input type="text"/>	<input type="text"/> <input type="text"/> <input type="text"/> . <input type="text"/> <input type="text"/> <input type="text"/> <input type="text"/>	<input type="text"/> <input type="text"/> <input type="text"/>	<input type="text"/> <input type="text"/> <input type="text"/> . <input type="text"/> <input type="text"/> <input type="text"/> <input type="text"/>
185	<input type="text"/> <input type="text"/> <input type="text"/>	<input type="text"/> <input type="text"/> <input type="text"/> . <input type="text"/> <input type="text"/> <input type="text"/> <input type="text"/>	<input type="text"/> <input type="text"/> <input type="text"/>	<input type="text"/> <input type="text"/> <input type="text"/> . <input type="text"/> <input type="text"/> <input type="text"/> <input type="text"/>
186	<input type="text"/> <input type="text"/> <input type="text"/>	<input type="text"/> <input type="text"/> <input type="text"/> . <input type="text"/> <input type="text"/> <input type="text"/> <input type="text"/>	<input type="text"/> <input type="text"/> <input type="text"/>	<input type="text"/> <input type="text"/> <input type="text"/> . <input type="text"/> <input type="text"/> <input type="text"/> <input type="text"/>
187	<input type="text"/> <input type="text"/> <input type="text"/> , <input type="text"/> <input type="text"/>	<input type="text"/> <input type="text"/> <input type="text"/> . <input type="text"/> <input type="text"/> <input type="text"/> <input type="text"/>	<input type="text"/> <input type="text"/> <input type="text"/> , <input type="text"/> <input type="text"/>	<input type="text"/> <input type="text"/> <input type="text"/> . <input type="text"/> <input type="text"/> <input type="text"/> <input type="text"/>
188	<input type="text"/> <input type="text"/> <input type="text"/> , <input type="text"/> <input type="text"/>	<input type="text"/> <input type="text"/> <input type="text"/> . <input type="text"/> <input type="text"/> <input type="text"/> <input type="text"/>	<input type="text"/> <input type="text"/> <input type="text"/> , <input type="text"/> <input type="text"/>	<input type="text"/> <input type="text"/> <input type="text"/> . <input type="text"/> <input type="text"/> <input type="text"/> <input type="text"/>

Nama:

Nomor Urut ART:
(VSEN19.K Blok IV P.401)

BLOK IV.1. KONSUMSI DAN PENGELUARAN BAHAN MAKANAN, BAHAN MINUMAN, DAN

No. urut	Kode COICOP	Rincian	Satuan standar	Berasal dari pembelian (tunai/bon)	
				Banyaknya (0,00)	Nilai (Rp)
(1)	(2)	(3)	(4)	(5)	(6)
151		M. MAKANAN DAN MINUMAN JADI [R.152 s.d. R.182]			□ . □ □ □ □ . □ □ □ □
		1) Makanan dan minuman jadi			
152	01112005	Roti tawar	Potong	□ □ □ □	□ □ □ □ . □ □ □ □
153	01112003	Roti manis, roti lainnya	Potong	□ □ □ □	□ □ □ □ . □ □ □ □
154	11111025/044	Kue kering, biskuit, semprong	Ons	□ □ □ □ , □ □ □	□ □ □ □ . □ □ □ □
155	11111024/ 103/123	Kue basah (kue lapis, bika ambon, lempur, dsb.)	Buah	□ □ □ □	□ □ □ □ . □ □ □ □
156	11111133/83-89	Makanan gorengan	Potong	□ □ □ □	□ □ □ □ . □ □ □ □
157	11111011	Bubur kacang hijau	Porsi	□ □ □ □ , □ □ □	□ □ □ □ . □ □ □ □
158	11111015	Gado-gado, ketoprak, pecel	Porsi	□ □ □ □ , □ □ □	□ □ □ □ . □ □ □ □
159	11113170	Nasi campur/rames	Porsi	□ □ □ □ , □ □ □	□ □ □ □ . □ □ □ □
160	11113169	Nasi goreng	Porsi	□ □ □ □ , □ □ □	□ □ □ □ . □ □ □ □
161	11111030	Nasi putih	Porsi	□ □ □ □ , □ □ □	□ □ □ □ . □ □ □ □
162	11111023	Lontong/ketupat sayur	Porsi	□ □ □ □ , □ □ □	□ □ □ □ . □ □ □ □
163	1120006/017/ 035/041/148	Soto, gule, sop, rawon, cincang	Porsi	□ □ □ □ , □ □ □	□ □ □ □ . □ □ □ □
164	11111178-180	Sayur matang (ditumis, disantan, dsb.)	Porsi	□ □ □ □ , □ □ □	□ □ □ □ . □ □ □ □
165	11111040	Sate, tongsseng	Porsi/ 5 tusuk	□ □ □ □ , □ □ □	□ □ □ □ . □ □ □ □
166	11111047	Mie bakso, mie rebus, mie goreng	Porsi	□ □ □ □ , □ □ □	□ □ □ □ . □ □ □ □
167	11111029	Mie instan	Porsi	□ □ □ □ , □ □ □	□ □ □ □ . □ □ □ □
168	11111027	Makanan ringan anak-anak, krupuk/kripi	Ons	□ □ □ □ , □ □ □ □	□ □ □ □ . □ □ □ □
169	11111019	Ikan matang	Potong	□ □ □ □	□ □ □ □ . □ □ □ □
170	11111007/8/ 11113034	Ayam/daging matang (ayam goreng, rendang, dsb.)	Potong	□ □ □ □	□ □ □ □ . □ □ □ □
171	11111004/ 11111208	Daging olahan (sosis, nugget, daging asap, dsb.) matang	Potong	□ □ □ □	□ □ □ □ . □ □ □ □
172	11113008	Bubur ayam	Porsi	□ □ □ □ , □ □ □	□ □ □ □ . □ □ □ □
173	11113003	Siomay, batagor	Porsi/ 5 potong	□ □ □ □ , □ □ □	□ □ □ □ . □ □ □ □
174		Makanan jadi lainnya (sebutkan):	□ □ □ □ , □ □ □	□ □ □ □ . □ □ □ □
175	11111058	Air kemasan	Liter	□ □ □ □ , □ □ □	□ □ □ □ . □ □ □ □
176	01221000	Air kemasan galon	Galon	□ □ □ □ , □ □ □	□ □ □ □ . □ □ □ □
177	11111055/059	Air teh kemasan, minuman bersoda/mengandung CO ₂	± 250 ml*)	□ □ □ □ , □ □ □	□ □ □ □ . □ □ □ □
178	01223-01225	Sari buah kemasan, minuman kesehatan, minuman berenergi	± 200 ml*)	□ □ □ □ , □ □ □	□ □ □ □ . □ □ □ □
179	11111052-57	Minuman jadi (kopi, kopi susu, teh, susu coklat, dsb.)	Gelas	□ □ □ □	□ □ □ □ . □ □ □ □
180	11111049	Es krim	Mangkok kecil	□ □ □ □	□ □ □ □ . □ □ □ □
181	11111051	Es lainnya (sebutkan):.....	Porsi	□ □ □ □ , □ □ □	□ □ □ □ . □ □ □ □
		2) Minuman mengandung alkohol			
182	02110000	Minuman keras (sebutkan):.....	Liter	□ □ □ □ , □ □ □	□ □ □ □ . □ □ □ □
183		N. ROKOK DAN TEMBAKAU [R.184 s.d. R.188]			□ . □ □ □ □ . □ □ □ □
184	02201001	Rokok kretek filter	Batang	□ □ □ □	□ □ □ □ . □ □ □ □
185	02201002	Rokok kretek tanpa filter	Batang	□ □ □ □	□ □ □ □ . □ □ □ □
186	02201003	Rokok putih	Batang	□ □ □ □	□ □ □ □ . □ □ □ □
187	02202000	Tembakau	Ons	□ □ □ □ , □ □ □	□ □ □ □ . □ □ □ □
188		Rokok dan tembakau lainnya (sebutkan):.....	□ □ □ □ , □ □ □	□ □ □ □ . □ □ □ □

*) = kotak/gelas kecil

Jumlah komoditas bahan makanan, bahan minuman, dan rokok yang terisi pada halaman ini

ROKOK SEMINGGU TERAKHIR (LANJUTAN)				
No. urut	Berasal dari produksi sendiri, pemberian, dsb.		Jumlah konsumsi	
	Banyaknya (0,00)	Nilai (Rp)	Banyaknya (5) + (7) (0,00)	Nilai (6) + (8) (Rp)
(1)	(7)	(8)	(9)	(10)
151		<input type="text"/> . <input type="text"/> <input type="text"/> <input type="text"/> . <input type="text"/> <input type="text"/> <input type="text"/> <input type="text"/>		<input type="text"/> . <input type="text"/> <input type="text"/> <input type="text"/> . <input type="text"/> <input type="text"/> <input type="text"/> <input type="text"/>
152	<input type="text"/> <input type="text"/> <input type="text"/>	<input type="text"/> <input type="text"/> <input type="text"/> . <input type="text"/> <input type="text"/> <input type="text"/> <input type="text"/>	<input type="text"/> <input type="text"/> <input type="text"/>	<input type="text"/> <input type="text"/> <input type="text"/> . <input type="text"/> <input type="text"/> <input type="text"/> <input type="text"/>
153	<input type="text"/> <input type="text"/> <input type="text"/>	<input type="text"/> <input type="text"/> <input type="text"/> . <input type="text"/> <input type="text"/> <input type="text"/> <input type="text"/>	<input type="text"/> <input type="text"/> <input type="text"/>	<input type="text"/> <input type="text"/> <input type="text"/> . <input type="text"/> <input type="text"/> <input type="text"/> <input type="text"/>
154	<input type="text"/> <input type="text"/> <input type="text"/> , <input type="text"/> <input type="text"/>	<input type="text"/> <input type="text"/> <input type="text"/> . <input type="text"/> <input type="text"/> <input type="text"/> <input type="text"/>	<input type="text"/> <input type="text"/> <input type="text"/> , <input type="text"/> <input type="text"/>	<input type="text"/> <input type="text"/> <input type="text"/> . <input type="text"/> <input type="text"/> <input type="text"/> <input type="text"/>
155	<input type="text"/> <input type="text"/> <input type="text"/>	<input type="text"/> <input type="text"/> <input type="text"/> . <input type="text"/> <input type="text"/> <input type="text"/> <input type="text"/>	<input type="text"/> <input type="text"/> <input type="text"/>	<input type="text"/> <input type="text"/> <input type="text"/> . <input type="text"/> <input type="text"/> <input type="text"/> <input type="text"/>
156	<input type="text"/> <input type="text"/> <input type="text"/>	<input type="text"/> <input type="text"/> <input type="text"/> . <input type="text"/> <input type="text"/> <input type="text"/> <input type="text"/>	<input type="text"/> <input type="text"/> <input type="text"/>	<input type="text"/> <input type="text"/> <input type="text"/> . <input type="text"/> <input type="text"/> <input type="text"/> <input type="text"/>
157	<input type="text"/> <input type="text"/> <input type="text"/> , <input type="text"/>	<input type="text"/> <input type="text"/> <input type="text"/> . <input type="text"/> <input type="text"/> <input type="text"/> <input type="text"/>	<input type="text"/> <input type="text"/> <input type="text"/> , <input type="text"/>	<input type="text"/> <input type="text"/> <input type="text"/> . <input type="text"/> <input type="text"/> <input type="text"/> <input type="text"/>
158	<input type="text"/> <input type="text"/> <input type="text"/> , <input type="text"/>	<input type="text"/> <input type="text"/> <input type="text"/> . <input type="text"/> <input type="text"/> <input type="text"/> <input type="text"/>	<input type="text"/> <input type="text"/> <input type="text"/> , <input type="text"/>	<input type="text"/> <input type="text"/> <input type="text"/> . <input type="text"/> <input type="text"/> <input type="text"/> <input type="text"/>
159	<input type="text"/> <input type="text"/> <input type="text"/> , <input type="text"/>	<input type="text"/> <input type="text"/> <input type="text"/> . <input type="text"/> <input type="text"/> <input type="text"/> <input type="text"/>	<input type="text"/> <input type="text"/> <input type="text"/> , <input type="text"/>	<input type="text"/> <input type="text"/> <input type="text"/> . <input type="text"/> <input type="text"/> <input type="text"/> <input type="text"/>
160	<input type="text"/> <input type="text"/> <input type="text"/> , <input type="text"/>	<input type="text"/> <input type="text"/> <input type="text"/> . <input type="text"/> <input type="text"/> <input type="text"/> <input type="text"/>	<input type="text"/> <input type="text"/> <input type="text"/> , <input type="text"/>	<input type="text"/> <input type="text"/> <input type="text"/> . <input type="text"/> <input type="text"/> <input type="text"/> <input type="text"/>
161	<input type="text"/> <input type="text"/> <input type="text"/> , <input type="text"/>	<input type="text"/> <input type="text"/> <input type="text"/> . <input type="text"/> <input type="text"/> <input type="text"/> <input type="text"/>	<input type="text"/> <input type="text"/> <input type="text"/> , <input type="text"/>	<input type="text"/> <input type="text"/> <input type="text"/> . <input type="text"/> <input type="text"/> <input type="text"/> <input type="text"/>
162	<input type="text"/> <input type="text"/> <input type="text"/> , <input type="text"/>	<input type="text"/> <input type="text"/> <input type="text"/> . <input type="text"/> <input type="text"/> <input type="text"/> <input type="text"/>	<input type="text"/> <input type="text"/> <input type="text"/> , <input type="text"/>	<input type="text"/> <input type="text"/> <input type="text"/> . <input type="text"/> <input type="text"/> <input type="text"/> <input type="text"/>
163	<input type="text"/> <input type="text"/> <input type="text"/> , <input type="text"/>	<input type="text"/> <input type="text"/> <input type="text"/> . <input type="text"/> <input type="text"/> <input type="text"/> <input type="text"/>	<input type="text"/> <input type="text"/> <input type="text"/> , <input type="text"/>	<input type="text"/> <input type="text"/> <input type="text"/> . <input type="text"/> <input type="text"/> <input type="text"/> <input type="text"/>
164	<input type="text"/> <input type="text"/> <input type="text"/> , <input type="text"/>	<input type="text"/> <input type="text"/> <input type="text"/> . <input type="text"/> <input type="text"/> <input type="text"/> <input type="text"/>	<input type="text"/> <input type="text"/> <input type="text"/> , <input type="text"/>	<input type="text"/> <input type="text"/> <input type="text"/> . <input type="text"/> <input type="text"/> <input type="text"/> <input type="text"/>
165	<input type="text"/> <input type="text"/> <input type="text"/> , <input type="text"/>	<input type="text"/> <input type="text"/> <input type="text"/> . <input type="text"/> <input type="text"/> <input type="text"/> <input type="text"/>	<input type="text"/> <input type="text"/> <input type="text"/> , <input type="text"/>	<input type="text"/> <input type="text"/> <input type="text"/> . <input type="text"/> <input type="text"/> <input type="text"/> <input type="text"/>
166	<input type="text"/> <input type="text"/> <input type="text"/> , <input type="text"/>	<input type="text"/> <input type="text"/> <input type="text"/> . <input type="text"/> <input type="text"/> <input type="text"/> <input type="text"/>	<input type="text"/> <input type="text"/> <input type="text"/> , <input type="text"/>	<input type="text"/> <input type="text"/> <input type="text"/> . <input type="text"/> <input type="text"/> <input type="text"/> <input type="text"/>
167	<input type="text"/> <input type="text"/> <input type="text"/> , <input type="text"/>	<input type="text"/> <input type="text"/> <input type="text"/> . <input type="text"/> <input type="text"/> <input type="text"/> <input type="text"/>	<input type="text"/> <input type="text"/> <input type="text"/> , <input type="text"/>	<input type="text"/> <input type="text"/> <input type="text"/> . <input type="text"/> <input type="text"/> <input type="text"/> <input type="text"/>
168	<input type="text"/> <input type="text"/> <input type="text"/> , <input type="text"/> <input type="text"/>	<input type="text"/> <input type="text"/> <input type="text"/> . <input type="text"/> <input type="text"/> <input type="text"/> <input type="text"/>	<input type="text"/> <input type="text"/> <input type="text"/> , <input type="text"/> <input type="text"/>	<input type="text"/> <input type="text"/> <input type="text"/> . <input type="text"/> <input type="text"/> <input type="text"/> <input type="text"/>
169	<input type="text"/> <input type="text"/> <input type="text"/>	<input type="text"/> <input type="text"/> <input type="text"/> . <input type="text"/> <input type="text"/> <input type="text"/> <input type="text"/>	<input type="text"/> <input type="text"/> <input type="text"/>	<input type="text"/> <input type="text"/> <input type="text"/> . <input type="text"/> <input type="text"/> <input type="text"/> <input type="text"/>
170	<input type="text"/> <input type="text"/> <input type="text"/>	<input type="text"/> <input type="text"/> <input type="text"/> . <input type="text"/> <input type="text"/> <input type="text"/> <input type="text"/>	<input type="text"/> <input type="text"/> <input type="text"/>	<input type="text"/> <input type="text"/> <input type="text"/> . <input type="text"/> <input type="text"/> <input type="text"/> <input type="text"/>
171	<input type="text"/> <input type="text"/> <input type="text"/>	<input type="text"/> <input type="text"/> <input type="text"/> . <input type="text"/> <input type="text"/> <input type="text"/> <input type="text"/>	<input type="text"/> <input type="text"/> <input type="text"/>	<input type="text"/> <input type="text"/> <input type="text"/> . <input type="text"/> <input type="text"/> <input type="text"/> <input type="text"/>
172	<input type="text"/> <input type="text"/> <input type="text"/> , <input type="text"/>	<input type="text"/> <input type="text"/> <input type="text"/> . <input type="text"/> <input type="text"/> <input type="text"/> <input type="text"/>	<input type="text"/> <input type="text"/> <input type="text"/> , <input type="text"/>	<input type="text"/> <input type="text"/> <input type="text"/> . <input type="text"/> <input type="text"/> <input type="text"/> <input type="text"/>
173	<input type="text"/> <input type="text"/> <input type="text"/> , <input type="text"/>	<input type="text"/> <input type="text"/> <input type="text"/> . <input type="text"/> <input type="text"/> <input type="text"/> <input type="text"/>	<input type="text"/> <input type="text"/> <input type="text"/> , <input type="text"/>	<input type="text"/> <input type="text"/> <input type="text"/> . <input type="text"/> <input type="text"/> <input type="text"/> <input type="text"/>
174	<input type="text"/> <input type="text"/> <input type="text"/> , <input type="text"/> <input type="text"/>	<input type="text"/> <input type="text"/> <input type="text"/> . <input type="text"/> <input type="text"/> <input type="text"/> <input type="text"/>	<input type="text"/> <input type="text"/> <input type="text"/> , <input type="text"/> <input type="text"/>	<input type="text"/> <input type="text"/> <input type="text"/> . <input type="text"/> <input type="text"/> <input type="text"/> <input type="text"/>
175	<input type="text"/> <input type="text"/> <input type="text"/> , <input type="text"/> <input type="text"/>	<input type="text"/> <input type="text"/> <input type="text"/> . <input type="text"/> <input type="text"/> <input type="text"/> <input type="text"/>	<input type="text"/> <input type="text"/> <input type="text"/> , <input type="text"/> <input type="text"/>	<input type="text"/> <input type="text"/> <input type="text"/> . <input type="text"/> <input type="text"/> <input type="text"/> <input type="text"/>
176	<input type="text"/> <input type="text"/> <input type="text"/> , <input type="text"/> <input type="text"/>	<input type="text"/> <input type="text"/> <input type="text"/> . <input type="text"/> <input type="text"/> <input type="text"/> <input type="text"/>	<input type="text"/> <input type="text"/> <input type="text"/> , <input type="text"/> <input type="text"/>	<input type="text"/> <input type="text"/> <input type="text"/> . <input type="text"/> <input type="text"/> <input type="text"/> <input type="text"/>
177	<input type="text"/> <input type="text"/> <input type="text"/> , <input type="text"/> <input type="text"/>	<input type="text"/> <input type="text"/> <input type="text"/> . <input type="text"/> <input type="text"/> <input type="text"/> <input type="text"/>	<input type="text"/> <input type="text"/> <input type="text"/> , <input type="text"/> <input type="text"/>	<input type="text"/> <input type="text"/> <input type="text"/> . <input type="text"/> <input type="text"/> <input type="text"/> <input type="text"/>
178	<input type="text"/> <input type="text"/> <input type="text"/> , <input type="text"/> <input type="text"/>	<input type="text"/> <input type="text"/> <input type="text"/> . <input type="text"/> <input type="text"/> <input type="text"/> <input type="text"/>	<input type="text"/> <input type="text"/> <input type="text"/> , <input type="text"/> <input type="text"/>	<input type="text"/> <input type="text"/> <input type="text"/> . <input type="text"/> <input type="text"/> <input type="text"/> <input type="text"/>
179	<input type="text"/> <input type="text"/> <input type="text"/>	<input type="text"/> <input type="text"/> <input type="text"/> . <input type="text"/> <input type="text"/> <input type="text"/> <input type="text"/>	<input type="text"/> <input type="text"/> <input type="text"/>	<input type="text"/> <input type="text"/> <input type="text"/> . <input type="text"/> <input type="text"/> <input type="text"/> <input type="text"/>
180	<input type="text"/> <input type="text"/> <input type="text"/>	<input type="text"/> <input type="text"/> <input type="text"/> . <input type="text"/> <input type="text"/> <input type="text"/> <input type="text"/>	<input type="text"/> <input type="text"/> <input type="text"/>	<input type="text"/> <input type="text"/> <input type="text"/> . <input type="text"/> <input type="text"/> <input type="text"/> <input type="text"/>
181	<input type="text"/> <input type="text"/> <input type="text"/> , <input type="text"/>	<input type="text"/> <input type="text"/> <input type="text"/> . <input type="text"/> <input type="text"/> <input type="text"/> <input type="text"/>	<input type="text"/> <input type="text"/> <input type="text"/> , <input type="text"/>	<input type="text"/> <input type="text"/> <input type="text"/> . <input type="text"/> <input type="text"/> <input type="text"/> <input type="text"/>
182	<input type="text"/> <input type="text"/> <input type="text"/> , <input type="text"/> <input type="text"/>	<input type="text"/> <input type="text"/> <input type="text"/> . <input type="text"/> <input type="text"/> <input type="text"/> <input type="text"/>	<input type="text"/> <input type="text"/> <input type="text"/> , <input type="text"/> <input type="text"/>	<input type="text"/> <input type="text"/> <input type="text"/> . <input type="text"/> <input type="text"/> <input type="text"/> <input type="text"/>
183		<input type="text"/> . <input type="text"/> <input type="text"/> <input type="text"/> . <input type="text"/> <input type="text"/> <input type="text"/> <input type="text"/>		<input type="text"/> . <input type="text"/> <input type="text"/> <input type="text"/> . <input type="text"/> <input type="text"/> <input type="text"/> <input type="text"/>
184	<input type="text"/> <input type="text"/> <input type="text"/>	<input type="text"/> <input type="text"/> <input type="text"/> . <input type="text"/> <input type="text"/> <input type="text"/> <input type="text"/>	<input type="text"/> <input type="text"/> <input type="text"/>	<input type="text"/> <input type="text"/> <input type="text"/> . <input type="text"/> <input type="text"/> <input type="text"/> <input type="text"/>
185	<input type="text"/> <input type="text"/> <input type="text"/>	<input type="text"/> <input type="text"/> <input type="text"/> . <input type="text"/> <input type="text"/> <input type="text"/> <input type="text"/>	<input type="text"/> <input type="text"/> <input type="text"/>	<input type="text"/> <input type="text"/> <input type="text"/> . <input type="text"/> <input type="text"/> <input type="text"/> <input type="text"/>
186	<input type="text"/> <input type="text"/> <input type="text"/>	<input type="text"/> <input type="text"/> <input type="text"/> . <input type="text"/> <input type="text"/> <input type="text"/> <input type="text"/>	<input type="text"/> <input type="text"/> <input type="text"/>	<input type="text"/> <input type="text"/> <input type="text"/> . <input type="text"/> <input type="text"/> <input type="text"/> <input type="text"/>
187	<input type="text"/> <input type="text"/> <input type="text"/> , <input type="text"/> <input type="text"/>	<input type="text"/> <input type="text"/> <input type="text"/> . <input type="text"/> <input type="text"/> <input type="text"/> <input type="text"/>	<input type="text"/> <input type="text"/> <input type="text"/> , <input type="text"/> <input type="text"/>	<input type="text"/> <input type="text"/> <input type="text"/> . <input type="text"/> <input type="text"/> <input type="text"/> <input type="text"/>
188	<input type="text"/> <input type="text"/> <input type="text"/> , <input type="text"/> <input type="text"/>	<input type="text"/> <input type="text"/> <input type="text"/> . <input type="text"/> <input type="text"/> <input type="text"/> <input type="text"/>	<input type="text"/> <input type="text"/> <input type="text"/> , <input type="text"/> <input type="text"/>	<input type="text"/> <input type="text"/> <input type="text"/> . <input type="text"/> <input type="text"/> <input type="text"/> <input type="text"/>

Nama:

Nomor Urut ART:
(VSEN19.K Blok IV P.401)

BLOK IV.1. KONSUMSI DAN PENGELUARAN BAHAN MAKANAN, BAHAN MINUMAN, DAN

No. urut	Kode COICOP	Rincian	Satuan standar	Berasal dari pembelian (tunai/bon)	
				Banyaknya (0,00)	Nilai (Rp)
(1)	(2)	(3)	(4)	(5)	(6)
151		M. MAKANAN DAN MINUMAN JADI [R.152 s.d. R.182]			<input type="text"/> . <input type="text"/> <input type="text"/> <input type="text"/> . <input type="text"/> <input type="text"/> <input type="text"/> <input type="text"/>
		1) Makanan dan minuman jadi			
152	01112005	Roti tawar	Potong	<input type="text"/> <input type="text"/> <input type="text"/>	<input type="text"/> <input type="text"/> <input type="text"/> . <input type="text"/> <input type="text"/> <input type="text"/> <input type="text"/>
153	01112003	Roti manis, roti lainnya	Potong	<input type="text"/> <input type="text"/> <input type="text"/>	<input type="text"/> <input type="text"/> <input type="text"/> . <input type="text"/> <input type="text"/> <input type="text"/> <input type="text"/>
154	11111025/044	Kue kering, biskuit, semprong	Ons	<input type="text"/> <input type="text"/> <input type="text"/> , <input type="text"/> <input type="text"/>	<input type="text"/> <input type="text"/> <input type="text"/> . <input type="text"/> <input type="text"/> <input type="text"/> <input type="text"/>
155	11111024/ 103/123	Kue basah (kue lapis, bika ambon, lempur, dsb.)	Buah	<input type="text"/> <input type="text"/> <input type="text"/>	<input type="text"/> <input type="text"/> <input type="text"/> . <input type="text"/> <input type="text"/> <input type="text"/> <input type="text"/>
156	11111133/83-89	Makanan gorengan	Potong	<input type="text"/> <input type="text"/> <input type="text"/>	<input type="text"/> <input type="text"/> <input type="text"/> . <input type="text"/> <input type="text"/> <input type="text"/> <input type="text"/>
157	11111011	Bubur kacang hijau	Porsi	<input type="text"/> <input type="text"/> <input type="text"/> , <input type="text"/>	<input type="text"/> <input type="text"/> <input type="text"/> . <input type="text"/> <input type="text"/> <input type="text"/> <input type="text"/>
158	11111015	Gado-gado, ketoprak, pecel	Porsi	<input type="text"/> <input type="text"/> <input type="text"/> , <input type="text"/>	<input type="text"/> <input type="text"/> <input type="text"/> . <input type="text"/> <input type="text"/> <input type="text"/> <input type="text"/>
159	11113170	Nasi campur/rames	Porsi	<input type="text"/> <input type="text"/> <input type="text"/> , <input type="text"/>	<input type="text"/> <input type="text"/> <input type="text"/> . <input type="text"/> <input type="text"/> <input type="text"/> <input type="text"/>
160	11113169	Nasi goreng	Porsi	<input type="text"/> <input type="text"/> <input type="text"/> , <input type="text"/>	<input type="text"/> <input type="text"/> <input type="text"/> . <input type="text"/> <input type="text"/> <input type="text"/> <input type="text"/>
161	11111030	Nasi putih	Porsi	<input type="text"/> <input type="text"/> <input type="text"/> , <input type="text"/>	<input type="text"/> <input type="text"/> <input type="text"/> . <input type="text"/> <input type="text"/> <input type="text"/> <input type="text"/>
162	11111023	Lontong/ketupat sayur	Porsi	<input type="text"/> <input type="text"/> <input type="text"/> , <input type="text"/>	<input type="text"/> <input type="text"/> <input type="text"/> . <input type="text"/> <input type="text"/> <input type="text"/> <input type="text"/>
163	1120006/017/ 035/041/148	Soto, gule, sop, rawon, cincang	Porsi	<input type="text"/> <input type="text"/> <input type="text"/> , <input type="text"/>	<input type="text"/> <input type="text"/> <input type="text"/> . <input type="text"/> <input type="text"/> <input type="text"/> <input type="text"/>
164	11111178-180	Sayur matang (ditumis, disantan, dsb.)	Porsi	<input type="text"/> <input type="text"/> <input type="text"/> , <input type="text"/>	<input type="text"/> <input type="text"/> <input type="text"/> . <input type="text"/> <input type="text"/> <input type="text"/> <input type="text"/>
165	11111040	Sate, tongsseng	Porsi/ 5 tusuk	<input type="text"/> <input type="text"/> <input type="text"/> , <input type="text"/>	<input type="text"/> <input type="text"/> <input type="text"/> . <input type="text"/> <input type="text"/> <input type="text"/> <input type="text"/>
166	11111047	Mie bakso, mie rebus, mie goreng	Porsi	<input type="text"/> <input type="text"/> <input type="text"/> , <input type="text"/>	<input type="text"/> <input type="text"/> <input type="text"/> . <input type="text"/> <input type="text"/> <input type="text"/> <input type="text"/>
167	11111029	Mie instan	Porsi	<input type="text"/> <input type="text"/> <input type="text"/> , <input type="text"/>	<input type="text"/> <input type="text"/> <input type="text"/> . <input type="text"/> <input type="text"/> <input type="text"/> <input type="text"/>
168	11111027	Makanan ringan anak-anak, krupuk/kripi	Ons	<input type="text"/> <input type="text"/> <input type="text"/> , <input type="text"/> <input type="text"/>	<input type="text"/> <input type="text"/> <input type="text"/> . <input type="text"/> <input type="text"/> <input type="text"/> <input type="text"/>
169	11111019	Ikan matang	Potong	<input type="text"/> <input type="text"/> <input type="text"/>	<input type="text"/> <input type="text"/> <input type="text"/> . <input type="text"/> <input type="text"/> <input type="text"/> <input type="text"/>
170	11111007/8/ 11113034	Ayam/daging matang (ayam goreng, rendang, dsb.)	Potong	<input type="text"/> <input type="text"/> <input type="text"/>	<input type="text"/> <input type="text"/> <input type="text"/> . <input type="text"/> <input type="text"/> <input type="text"/> <input type="text"/>
171	11111004/ 11111208	Daging olahan (sosis, nugget, daging asap, dsb.) matang	Potong	<input type="text"/> <input type="text"/> <input type="text"/>	<input type="text"/> <input type="text"/> <input type="text"/> . <input type="text"/> <input type="text"/> <input type="text"/> <input type="text"/>
172	11113008	Bubur ayam	Porsi	<input type="text"/> <input type="text"/> <input type="text"/> , <input type="text"/>	<input type="text"/> <input type="text"/> <input type="text"/> . <input type="text"/> <input type="text"/> <input type="text"/> <input type="text"/>
173	11113003	Siomay, batagor	Porsi/ 5 potong	<input type="text"/> <input type="text"/> <input type="text"/> , <input type="text"/>	<input type="text"/> <input type="text"/> <input type="text"/> . <input type="text"/> <input type="text"/> <input type="text"/> <input type="text"/>
174		Makanan jadi lainnya (sebutkan):	<input type="text"/> <input type="text"/> <input type="text"/> , <input type="text"/> <input type="text"/>	<input type="text"/> <input type="text"/> <input type="text"/> . <input type="text"/> <input type="text"/> <input type="text"/> <input type="text"/>
175	11111058	Air kemasan	Liter	<input type="text"/> <input type="text"/> <input type="text"/> , <input type="text"/> <input type="text"/>	<input type="text"/> <input type="text"/> <input type="text"/> . <input type="text"/> <input type="text"/> <input type="text"/> <input type="text"/>
176	01221000	Air kemasan galon	Galon	<input type="text"/> <input type="text"/> <input type="text"/> , <input type="text"/> <input type="text"/>	<input type="text"/> <input type="text"/> <input type="text"/> . <input type="text"/> <input type="text"/> <input type="text"/> <input type="text"/>
177	11111055/059	Air teh kemasan, minuman bersoda/mengandung CO ₂	± 250 ml*)	<input type="text"/> <input type="text"/> <input type="text"/> , <input type="text"/> <input type="text"/>	<input type="text"/> <input type="text"/> <input type="text"/> . <input type="text"/> <input type="text"/> <input type="text"/> <input type="text"/>
178	01223-01225	Sari buah kemasan, minuman kesehatan, minuman berenergi	± 200 ml*)	<input type="text"/> <input type="text"/> <input type="text"/> , <input type="text"/> <input type="text"/>	<input type="text"/> <input type="text"/> <input type="text"/> . <input type="text"/> <input type="text"/> <input type="text"/> <input type="text"/>
179	11111052-57	Minuman jadi (kopi, kopi susu, teh, susu coklat, dsb.)	Gelas	<input type="text"/> <input type="text"/> <input type="text"/>	<input type="text"/> <input type="text"/> <input type="text"/> . <input type="text"/> <input type="text"/> <input type="text"/> <input type="text"/>
180	11111049	Es krim	Mangkok kecil	<input type="text"/> <input type="text"/> <input type="text"/>	<input type="text"/> <input type="text"/> <input type="text"/> . <input type="text"/> <input type="text"/> <input type="text"/> <input type="text"/>
181	11111051	Es lainnya (sebutkan):.....	Porsi	<input type="text"/> <input type="text"/> <input type="text"/> , <input type="text"/>	<input type="text"/> <input type="text"/> <input type="text"/> . <input type="text"/> <input type="text"/> <input type="text"/> <input type="text"/>
		2) Minuman mengandung alkohol			
182	02110000	Minuman keras (sebutkan):.....	Liter	<input type="text"/> <input type="text"/> <input type="text"/> , <input type="text"/> <input type="text"/>	<input type="text"/> <input type="text"/> <input type="text"/> . <input type="text"/> <input type="text"/> <input type="text"/> <input type="text"/>
183		N. ROKOK DAN TEMBAKAU [R.184 s.d. R.188]			<input type="text"/> . <input type="text"/> <input type="text"/> <input type="text"/> <input type="text"/> <input type="text"/>
184	02201001	Rokok kretek filter	Batang	<input type="text"/> <input type="text"/> <input type="text"/>	<input type="text"/> <input type="text"/> <input type="text"/> . <input type="text"/> <input type="text"/> <input type="text"/> <input type="text"/>
185	02201002	Rokok kretek tanpa filter	Batang	<input type="text"/> <input type="text"/> <input type="text"/>	<input type="text"/> <input type="text"/> <input type="text"/> . <input type="text"/> <input type="text"/> <input type="text"/> <input type="text"/>
186	02201003	Rokok putih	Batang	<input type="text"/> <input type="text"/> <input type="text"/>	<input type="text"/> <input type="text"/> <input type="text"/> . <input type="text"/> <input type="text"/> <input type="text"/> <input type="text"/>
187	02202000	Tembakau	Ons	<input type="text"/> <input type="text"/> <input type="text"/> , <input type="text"/> <input type="text"/>	<input type="text"/> <input type="text"/> <input type="text"/> . <input type="text"/> <input type="text"/> <input type="text"/> <input type="text"/>
188		Rokok dan tembakau lainnya (sebutkan):.....	<input type="text"/> <input type="text"/> <input type="text"/> , <input type="text"/> <input type="text"/>	<input type="text"/> <input type="text"/> <input type="text"/> . <input type="text"/> <input type="text"/> <input type="text"/> <input type="text"/>

*) = kotak/gelas kecil

Jumlah komoditas bahan makanan, bahan minuman, dan rokok yang terisi pada halaman ini

ROKOK SEMINGGU TERAKHIR (LANJUTAN)				
No. urut	Berasal dari produksi sendiri, pemberian, dsb.		Jumlah konsumsi	
	Banyaknya (0,00)	Nilai (Rp)	Banyaknya (5) + (7) (0,00)	Nilai (6) + (8) (Rp)
(1)	(7)	(8)	(9)	(10)
151		<input type="text"/> . <input type="text"/> <input type="text"/> <input type="text"/> . <input type="text"/> <input type="text"/> <input type="text"/> <input type="text"/>		<input type="text"/> . <input type="text"/> <input type="text"/> <input type="text"/> . <input type="text"/> <input type="text"/> <input type="text"/> <input type="text"/>
152	<input type="text"/> <input type="text"/> <input type="text"/>	<input type="text"/> <input type="text"/> <input type="text"/> . <input type="text"/> <input type="text"/> <input type="text"/> <input type="text"/>	<input type="text"/> <input type="text"/> <input type="text"/>	<input type="text"/> <input type="text"/> <input type="text"/> . <input type="text"/> <input type="text"/> <input type="text"/> <input type="text"/>
153	<input type="text"/> <input type="text"/> <input type="text"/>	<input type="text"/> <input type="text"/> <input type="text"/> . <input type="text"/> <input type="text"/> <input type="text"/> <input type="text"/>	<input type="text"/> <input type="text"/> <input type="text"/>	<input type="text"/> <input type="text"/> <input type="text"/> . <input type="text"/> <input type="text"/> <input type="text"/> <input type="text"/>
154	<input type="text"/> <input type="text"/> <input type="text"/> , <input type="text"/> <input type="text"/>	<input type="text"/> <input type="text"/> <input type="text"/> . <input type="text"/> <input type="text"/> <input type="text"/> <input type="text"/>	<input type="text"/> <input type="text"/> <input type="text"/> , <input type="text"/> <input type="text"/>	<input type="text"/> <input type="text"/> <input type="text"/> . <input type="text"/> <input type="text"/> <input type="text"/> <input type="text"/>
155	<input type="text"/> <input type="text"/> <input type="text"/>	<input type="text"/> <input type="text"/> <input type="text"/> . <input type="text"/> <input type="text"/> <input type="text"/> <input type="text"/>	<input type="text"/> <input type="text"/> <input type="text"/>	<input type="text"/> <input type="text"/> <input type="text"/> . <input type="text"/> <input type="text"/> <input type="text"/> <input type="text"/>
156	<input type="text"/> <input type="text"/> <input type="text"/>	<input type="text"/> <input type="text"/> <input type="text"/> . <input type="text"/> <input type="text"/> <input type="text"/> <input type="text"/>	<input type="text"/> <input type="text"/> <input type="text"/>	<input type="text"/> <input type="text"/> <input type="text"/> . <input type="text"/> <input type="text"/> <input type="text"/> <input type="text"/>
157	<input type="text"/> <input type="text"/> <input type="text"/> , <input type="text"/>	<input type="text"/> <input type="text"/> <input type="text"/> . <input type="text"/> <input type="text"/> <input type="text"/> <input type="text"/>	<input type="text"/> <input type="text"/> <input type="text"/> , <input type="text"/>	<input type="text"/> <input type="text"/> <input type="text"/> . <input type="text"/> <input type="text"/> <input type="text"/> <input type="text"/>
158	<input type="text"/> <input type="text"/> <input type="text"/> , <input type="text"/>	<input type="text"/> <input type="text"/> <input type="text"/> . <input type="text"/> <input type="text"/> <input type="text"/> <input type="text"/>	<input type="text"/> <input type="text"/> <input type="text"/> , <input type="text"/>	<input type="text"/> <input type="text"/> <input type="text"/> . <input type="text"/> <input type="text"/> <input type="text"/> <input type="text"/>
159	<input type="text"/> <input type="text"/> <input type="text"/> , <input type="text"/>	<input type="text"/> <input type="text"/> <input type="text"/> . <input type="text"/> <input type="text"/> <input type="text"/> <input type="text"/>	<input type="text"/> <input type="text"/> <input type="text"/> , <input type="text"/>	<input type="text"/> <input type="text"/> <input type="text"/> . <input type="text"/> <input type="text"/> <input type="text"/> <input type="text"/>
160	<input type="text"/> <input type="text"/> <input type="text"/> , <input type="text"/>	<input type="text"/> <input type="text"/> <input type="text"/> . <input type="text"/> <input type="text"/> <input type="text"/> <input type="text"/>	<input type="text"/> <input type="text"/> <input type="text"/> , <input type="text"/>	<input type="text"/> <input type="text"/> <input type="text"/> . <input type="text"/> <input type="text"/> <input type="text"/> <input type="text"/>
161	<input type="text"/> <input type="text"/> <input type="text"/> , <input type="text"/>	<input type="text"/> <input type="text"/> <input type="text"/> . <input type="text"/> <input type="text"/> <input type="text"/> <input type="text"/>	<input type="text"/> <input type="text"/> <input type="text"/> , <input type="text"/>	<input type="text"/> <input type="text"/> <input type="text"/> . <input type="text"/> <input type="text"/> <input type="text"/> <input type="text"/>
162	<input type="text"/> <input type="text"/> <input type="text"/> , <input type="text"/>	<input type="text"/> <input type="text"/> <input type="text"/> . <input type="text"/> <input type="text"/> <input type="text"/> <input type="text"/>	<input type="text"/> <input type="text"/> <input type="text"/> , <input type="text"/>	<input type="text"/> <input type="text"/> <input type="text"/> . <input type="text"/> <input type="text"/> <input type="text"/> <input type="text"/>
163	<input type="text"/> <input type="text"/> <input type="text"/> , <input type="text"/>	<input type="text"/> <input type="text"/> <input type="text"/> . <input type="text"/> <input type="text"/> <input type="text"/> <input type="text"/>	<input type="text"/> <input type="text"/> <input type="text"/> , <input type="text"/>	<input type="text"/> <input type="text"/> <input type="text"/> . <input type="text"/> <input type="text"/> <input type="text"/> <input type="text"/>
164	<input type="text"/> <input type="text"/> <input type="text"/> , <input type="text"/>	<input type="text"/> <input type="text"/> <input type="text"/> . <input type="text"/> <input type="text"/> <input type="text"/> <input type="text"/>	<input type="text"/> <input type="text"/> <input type="text"/> , <input type="text"/>	<input type="text"/> <input type="text"/> <input type="text"/> . <input type="text"/> <input type="text"/> <input type="text"/> <input type="text"/>
165	<input type="text"/> <input type="text"/> <input type="text"/> , <input type="text"/>	<input type="text"/> <input type="text"/> <input type="text"/> . <input type="text"/> <input type="text"/> <input type="text"/> <input type="text"/>	<input type="text"/> <input type="text"/> <input type="text"/> , <input type="text"/>	<input type="text"/> <input type="text"/> <input type="text"/> . <input type="text"/> <input type="text"/> <input type="text"/> <input type="text"/>
166	<input type="text"/> <input type="text"/> <input type="text"/> , <input type="text"/>	<input type="text"/> <input type="text"/> <input type="text"/> . <input type="text"/> <input type="text"/> <input type="text"/> <input type="text"/>	<input type="text"/> <input type="text"/> <input type="text"/> , <input type="text"/>	<input type="text"/> <input type="text"/> <input type="text"/> . <input type="text"/> <input type="text"/> <input type="text"/> <input type="text"/>
167	<input type="text"/> <input type="text"/> <input type="text"/> , <input type="text"/>	<input type="text"/> <input type="text"/> <input type="text"/> . <input type="text"/> <input type="text"/> <input type="text"/> <input type="text"/>	<input type="text"/> <input type="text"/> <input type="text"/> , <input type="text"/>	<input type="text"/> <input type="text"/> <input type="text"/> . <input type="text"/> <input type="text"/> <input type="text"/> <input type="text"/>
168	<input type="text"/> <input type="text"/> <input type="text"/> , <input type="text"/> <input type="text"/>	<input type="text"/> <input type="text"/> <input type="text"/> . <input type="text"/> <input type="text"/> <input type="text"/> <input type="text"/>	<input type="text"/> <input type="text"/> <input type="text"/> , <input type="text"/> <input type="text"/>	<input type="text"/> <input type="text"/> <input type="text"/> . <input type="text"/> <input type="text"/> <input type="text"/> <input type="text"/>
169	<input type="text"/> <input type="text"/> <input type="text"/>	<input type="text"/> <input type="text"/> <input type="text"/> . <input type="text"/> <input type="text"/> <input type="text"/> <input type="text"/>	<input type="text"/> <input type="text"/> <input type="text"/>	<input type="text"/> <input type="text"/> <input type="text"/> . <input type="text"/> <input type="text"/> <input type="text"/> <input type="text"/>
170	<input type="text"/> <input type="text"/> <input type="text"/>	<input type="text"/> <input type="text"/> <input type="text"/> . <input type="text"/> <input type="text"/> <input type="text"/> <input type="text"/>	<input type="text"/> <input type="text"/> <input type="text"/>	<input type="text"/> <input type="text"/> <input type="text"/> . <input type="text"/> <input type="text"/> <input type="text"/> <input type="text"/>
171	<input type="text"/> <input type="text"/> <input type="text"/>	<input type="text"/> <input type="text"/> <input type="text"/> . <input type="text"/> <input type="text"/> <input type="text"/> <input type="text"/>	<input type="text"/> <input type="text"/> <input type="text"/>	<input type="text"/> <input type="text"/> <input type="text"/> . <input type="text"/> <input type="text"/> <input type="text"/> <input type="text"/>
172	<input type="text"/> <input type="text"/> <input type="text"/> , <input type="text"/>	<input type="text"/> <input type="text"/> <input type="text"/> . <input type="text"/> <input type="text"/> <input type="text"/> <input type="text"/>	<input type="text"/> <input type="text"/> <input type="text"/> , <input type="text"/>	<input type="text"/> <input type="text"/> <input type="text"/> . <input type="text"/> <input type="text"/> <input type="text"/> <input type="text"/>
173	<input type="text"/> <input type="text"/> <input type="text"/> , <input type="text"/>	<input type="text"/> <input type="text"/> <input type="text"/> . <input type="text"/> <input type="text"/> <input type="text"/> <input type="text"/>	<input type="text"/> <input type="text"/> <input type="text"/> , <input type="text"/>	<input type="text"/> <input type="text"/> <input type="text"/> . <input type="text"/> <input type="text"/> <input type="text"/> <input type="text"/>
174	<input type="text"/> <input type="text"/> <input type="text"/> , <input type="text"/> <input type="text"/>	<input type="text"/> <input type="text"/> <input type="text"/> . <input type="text"/> <input type="text"/> <input type="text"/> <input type="text"/>	<input type="text"/> <input type="text"/> <input type="text"/> , <input type="text"/> <input type="text"/>	<input type="text"/> <input type="text"/> <input type="text"/> . <input type="text"/> <input type="text"/> <input type="text"/> <input type="text"/>
175	<input type="text"/> <input type="text"/> <input type="text"/> , <input type="text"/> <input type="text"/>	<input type="text"/> <input type="text"/> <input type="text"/> . <input type="text"/> <input type="text"/> <input type="text"/> <input type="text"/>	<input type="text"/> <input type="text"/> <input type="text"/> , <input type="text"/> <input type="text"/>	<input type="text"/> <input type="text"/> <input type="text"/> . <input type="text"/> <input type="text"/> <input type="text"/> <input type="text"/>
176	<input type="text"/> <input type="text"/> <input type="text"/> , <input type="text"/> <input type="text"/>	<input type="text"/> <input type="text"/> <input type="text"/> . <input type="text"/> <input type="text"/> <input type="text"/> <input type="text"/>	<input type="text"/> <input type="text"/> <input type="text"/> , <input type="text"/> <input type="text"/>	<input type="text"/> <input type="text"/> <input type="text"/> . <input type="text"/> <input type="text"/> <input type="text"/> <input type="text"/>
177	<input type="text"/> <input type="text"/> <input type="text"/> , <input type="text"/> <input type="text"/>	<input type="text"/> <input type="text"/> <input type="text"/> . <input type="text"/> <input type="text"/> <input type="text"/> <input type="text"/>	<input type="text"/> <input type="text"/> <input type="text"/> , <input type="text"/> <input type="text"/>	<input type="text"/> <input type="text"/> <input type="text"/> . <input type="text"/> <input type="text"/> <input type="text"/> <input type="text"/>
178	<input type="text"/> <input type="text"/> <input type="text"/> , <input type="text"/> <input type="text"/>	<input type="text"/> <input type="text"/> <input type="text"/> . <input type="text"/> <input type="text"/> <input type="text"/> <input type="text"/>	<input type="text"/> <input type="text"/> <input type="text"/> , <input type="text"/> <input type="text"/>	<input type="text"/> <input type="text"/> <input type="text"/> . <input type="text"/> <input type="text"/> <input type="text"/> <input type="text"/>
179	<input type="text"/> <input type="text"/> <input type="text"/>	<input type="text"/> <input type="text"/> <input type="text"/> . <input type="text"/> <input type="text"/> <input type="text"/> <input type="text"/>	<input type="text"/> <input type="text"/> <input type="text"/>	<input type="text"/> <input type="text"/> <input type="text"/> . <input type="text"/> <input type="text"/> <input type="text"/> <input type="text"/>
180	<input type="text"/> <input type="text"/> <input type="text"/>	<input type="text"/> <input type="text"/> <input type="text"/> . <input type="text"/> <input type="text"/> <input type="text"/> <input type="text"/>	<input type="text"/> <input type="text"/> <input type="text"/>	<input type="text"/> <input type="text"/> <input type="text"/> . <input type="text"/> <input type="text"/> <input type="text"/> <input type="text"/>
181	<input type="text"/> <input type="text"/> <input type="text"/> , <input type="text"/>	<input type="text"/> <input type="text"/> <input type="text"/> . <input type="text"/> <input type="text"/> <input type="text"/> <input type="text"/>	<input type="text"/> <input type="text"/> <input type="text"/> , <input type="text"/>	<input type="text"/> <input type="text"/> <input type="text"/> . <input type="text"/> <input type="text"/> <input type="text"/> <input type="text"/>
182	<input type="text"/> <input type="text"/> <input type="text"/> , <input type="text"/> <input type="text"/>	<input type="text"/> <input type="text"/> <input type="text"/> . <input type="text"/> <input type="text"/> <input type="text"/> <input type="text"/>	<input type="text"/> <input type="text"/> <input type="text"/> , <input type="text"/> <input type="text"/>	<input type="text"/> <input type="text"/> <input type="text"/> . <input type="text"/> <input type="text"/> <input type="text"/> <input type="text"/>
183		<input type="text"/> . <input type="text"/> <input type="text"/> <input type="text"/> . <input type="text"/> <input type="text"/> <input type="text"/> <input type="text"/>		<input type="text"/> . <input type="text"/> <input type="text"/> <input type="text"/> . <input type="text"/> <input type="text"/> <input type="text"/> <input type="text"/>
184	<input type="text"/> <input type="text"/> <input type="text"/>	<input type="text"/> <input type="text"/> <input type="text"/> . <input type="text"/> <input type="text"/> <input type="text"/> <input type="text"/>	<input type="text"/> <input type="text"/> <input type="text"/>	<input type="text"/> <input type="text"/> <input type="text"/> . <input type="text"/> <input type="text"/> <input type="text"/> <input type="text"/>
185	<input type="text"/> <input type="text"/> <input type="text"/>	<input type="text"/> <input type="text"/> <input type="text"/> . <input type="text"/> <input type="text"/> <input type="text"/> <input type="text"/>	<input type="text"/> <input type="text"/> <input type="text"/>	<input type="text"/> <input type="text"/> <input type="text"/> . <input type="text"/> <input type="text"/> <input type="text"/> <input type="text"/>
186	<input type="text"/> <input type="text"/> <input type="text"/>	<input type="text"/> <input type="text"/> <input type="text"/> . <input type="text"/> <input type="text"/> <input type="text"/> <input type="text"/>	<input type="text"/> <input type="text"/> <input type="text"/>	<input type="text"/> <input type="text"/> <input type="text"/> . <input type="text"/> <input type="text"/> <input type="text"/> <input type="text"/>
187	<input type="text"/> <input type="text"/> <input type="text"/> , <input type="text"/> <input type="text"/>	<input type="text"/> <input type="text"/> <input type="text"/> . <input type="text"/> <input type="text"/> <input type="text"/> <input type="text"/>	<input type="text"/> <input type="text"/> <input type="text"/> , <input type="text"/> <input type="text"/>	<input type="text"/> <input type="text"/> <input type="text"/> . <input type="text"/> <input type="text"/> <input type="text"/> <input type="text"/>
188	<input type="text"/> <input type="text"/> <input type="text"/> , <input type="text"/> <input type="text"/>	<input type="text"/> <input type="text"/> <input type="text"/> . <input type="text"/> <input type="text"/> <input type="text"/> <input type="text"/>	<input type="text"/> <input type="text"/> <input type="text"/> , <input type="text"/> <input type="text"/>	<input type="text"/> <input type="text"/> <input type="text"/> . <input type="text"/> <input type="text"/> <input type="text"/> <input type="text"/>

Nama:

Nomor Urut ART:
(VSEN19.K Blok IV P.401)

BLOK IV.1. KONSUMSI DAN PENGELUARAN BAHAN MAKANAN, BAHAN MINUMAN, DAN

No. urut	Kode COICOP	Rincian	Satuan standar	Berasal dari pembelian (tunai/bon)	
				Banyaknya (0,00)	Nilai (Rp)
(1)	(2)	(3)	(4)	(5)	(6)
151		M. MAKANAN DAN MINUMAN JADI [R.152 s.d. R.182]			<input type="text"/> . <input type="text"/> <input type="text"/> <input type="text"/> . <input type="text"/> <input type="text"/> <input type="text"/> <input type="text"/>
		1) Makanan dan minuman jadi			
152	01112005	Roti tawar	Potong	<input type="text"/> <input type="text"/> <input type="text"/>	<input type="text"/> <input type="text"/> <input type="text"/> . <input type="text"/> <input type="text"/> <input type="text"/> <input type="text"/>
153	01112003	Roti manis, roti lainnya	Potong	<input type="text"/> <input type="text"/> <input type="text"/>	<input type="text"/> <input type="text"/> <input type="text"/> . <input type="text"/> <input type="text"/> <input type="text"/> <input type="text"/>
154	11111025/044	Kue kering, biskuit, semprong	Ons	<input type="text"/> <input type="text"/> <input type="text"/> , <input type="text"/> <input type="text"/>	<input type="text"/> <input type="text"/> <input type="text"/> . <input type="text"/> <input type="text"/> <input type="text"/> <input type="text"/>
155	11111024/ 103/123	Kue basah (kue lapis, bika ambon, lempur, dsb.)	Buah	<input type="text"/> <input type="text"/> <input type="text"/>	<input type="text"/> <input type="text"/> <input type="text"/> . <input type="text"/> <input type="text"/> <input type="text"/> <input type="text"/>
156	11111133/83-89	Makanan gorengan	Potong	<input type="text"/> <input type="text"/> <input type="text"/>	<input type="text"/> <input type="text"/> <input type="text"/> . <input type="text"/> <input type="text"/> <input type="text"/> <input type="text"/>
157	11111011	Bubur kacang hijau	Porsi	<input type="text"/> <input type="text"/> <input type="text"/> , <input type="text"/>	<input type="text"/> <input type="text"/> <input type="text"/> . <input type="text"/> <input type="text"/> <input type="text"/> <input type="text"/>
158	11111015	Gado-gado, ketoprak, pecel	Porsi	<input type="text"/> <input type="text"/> <input type="text"/> , <input type="text"/>	<input type="text"/> <input type="text"/> <input type="text"/> . <input type="text"/> <input type="text"/> <input type="text"/> <input type="text"/>
159	11113170	Nasi campur/rames	Porsi	<input type="text"/> <input type="text"/> <input type="text"/> , <input type="text"/>	<input type="text"/> <input type="text"/> <input type="text"/> . <input type="text"/> <input type="text"/> <input type="text"/> <input type="text"/>
160	11113169	Nasi goreng	Porsi	<input type="text"/> <input type="text"/> <input type="text"/> , <input type="text"/>	<input type="text"/> <input type="text"/> <input type="text"/> . <input type="text"/> <input type="text"/> <input type="text"/> <input type="text"/>
161	11111030	Nasi putih	Porsi	<input type="text"/> <input type="text"/> <input type="text"/> , <input type="text"/>	<input type="text"/> <input type="text"/> <input type="text"/> . <input type="text"/> <input type="text"/> <input type="text"/> <input type="text"/>
162	11111023	Lontong/ketupat sayur	Porsi	<input type="text"/> <input type="text"/> <input type="text"/> , <input type="text"/>	<input type="text"/> <input type="text"/> <input type="text"/> . <input type="text"/> <input type="text"/> <input type="text"/> <input type="text"/>
163	1120006/017/ 035/041/148	Soto, gule, sop, rawon, cincang	Porsi	<input type="text"/> <input type="text"/> <input type="text"/> , <input type="text"/>	<input type="text"/> <input type="text"/> <input type="text"/> . <input type="text"/> <input type="text"/> <input type="text"/> <input type="text"/>
164	11111178-180	Sayur matang (ditumis, disantan, dsb.)	Porsi	<input type="text"/> <input type="text"/> <input type="text"/> , <input type="text"/>	<input type="text"/> <input type="text"/> <input type="text"/> . <input type="text"/> <input type="text"/> <input type="text"/> <input type="text"/>
165	11111040	Sate, tongsseng	Porsi/ 5 tusuk	<input type="text"/> <input type="text"/> <input type="text"/> , <input type="text"/>	<input type="text"/> <input type="text"/> <input type="text"/> . <input type="text"/> <input type="text"/> <input type="text"/> <input type="text"/>
166	11111047	Mie bakso, mie rebus, mie goreng	Porsi	<input type="text"/> <input type="text"/> <input type="text"/> , <input type="text"/>	<input type="text"/> <input type="text"/> <input type="text"/> . <input type="text"/> <input type="text"/> <input type="text"/> <input type="text"/>
167	11111029	Mie instan	Porsi	<input type="text"/> <input type="text"/> <input type="text"/> , <input type="text"/>	<input type="text"/> <input type="text"/> <input type="text"/> . <input type="text"/> <input type="text"/> <input type="text"/> <input type="text"/>
168	11111027	Makanan ringan anak-anak, krupuk/kripik	Ons	<input type="text"/> <input type="text"/> <input type="text"/> , <input type="text"/> <input type="text"/>	<input type="text"/> <input type="text"/> <input type="text"/> . <input type="text"/> <input type="text"/> <input type="text"/> <input type="text"/>
169	11111019	Ikan matang	Potong	<input type="text"/> <input type="text"/> <input type="text"/>	<input type="text"/> <input type="text"/> <input type="text"/> . <input type="text"/> <input type="text"/> <input type="text"/> <input type="text"/>
170	11111007/8/ 11113034	Ayam/daging matang (ayam goreng, rendang, dsb.)	Potong	<input type="text"/> <input type="text"/> <input type="text"/>	<input type="text"/> <input type="text"/> <input type="text"/> . <input type="text"/> <input type="text"/> <input type="text"/> <input type="text"/>
171	11111004/ 11111208	Daging olahan (sosis, nugget, daging asap, dsb.) matang	Potong	<input type="text"/> <input type="text"/> <input type="text"/>	<input type="text"/> <input type="text"/> <input type="text"/> . <input type="text"/> <input type="text"/> <input type="text"/> <input type="text"/>
172	11113008	Bubur ayam	Porsi	<input type="text"/> <input type="text"/> <input type="text"/> , <input type="text"/>	<input type="text"/> <input type="text"/> <input type="text"/> . <input type="text"/> <input type="text"/> <input type="text"/> <input type="text"/>
173	11113003	Siomay, batagor	Porsi/ 5 potong	<input type="text"/> <input type="text"/> <input type="text"/> , <input type="text"/>	<input type="text"/> <input type="text"/> <input type="text"/> . <input type="text"/> <input type="text"/> <input type="text"/> <input type="text"/>
174		Makanan jadi lainnya (sebutkan):	<input type="text"/> <input type="text"/> <input type="text"/> , <input type="text"/> <input type="text"/>	<input type="text"/> <input type="text"/> <input type="text"/> . <input type="text"/> <input type="text"/> <input type="text"/> <input type="text"/>
175	11111058	Air kemasan	Liter	<input type="text"/> <input type="text"/> <input type="text"/> , <input type="text"/> <input type="text"/>	<input type="text"/> <input type="text"/> <input type="text"/> . <input type="text"/> <input type="text"/> <input type="text"/> <input type="text"/>
176	01221000	Air kemasan galon	Galon	<input type="text"/> <input type="text"/> <input type="text"/> , <input type="text"/> <input type="text"/>	<input type="text"/> <input type="text"/> <input type="text"/> . <input type="text"/> <input type="text"/> <input type="text"/> <input type="text"/>
177	11111055/059	Air teh kemasan, minuman bersoda/mengandung CO ₂	± 250 ml*)	<input type="text"/> <input type="text"/> <input type="text"/> , <input type="text"/> <input type="text"/>	<input type="text"/> <input type="text"/> <input type="text"/> . <input type="text"/> <input type="text"/> <input type="text"/> <input type="text"/>
178	01223-01225	Sari buah kemasan, minuman kesehatan, minuman berenergi	± 200 ml*)	<input type="text"/> <input type="text"/> <input type="text"/> , <input type="text"/> <input type="text"/>	<input type="text"/> <input type="text"/> <input type="text"/> . <input type="text"/> <input type="text"/> <input type="text"/> <input type="text"/>
179	11111052-57	Minuman jadi (kopi, kopi susu, teh, susu coklat, dsb.)	Gelas	<input type="text"/> <input type="text"/> <input type="text"/>	<input type="text"/> <input type="text"/> <input type="text"/> . <input type="text"/> <input type="text"/> <input type="text"/> <input type="text"/>
180	11111049	Es krim	Mangkok kecil	<input type="text"/> <input type="text"/> <input type="text"/>	<input type="text"/> <input type="text"/> <input type="text"/> . <input type="text"/> <input type="text"/> <input type="text"/> <input type="text"/>
181	11111051	Es lainnya (sebutkan):.....	Porsi	<input type="text"/> <input type="text"/> <input type="text"/> , <input type="text"/>	<input type="text"/> <input type="text"/> <input type="text"/> . <input type="text"/> <input type="text"/> <input type="text"/> <input type="text"/>
		2) Minuman mengandung alkohol			
182	02110000	Minuman keras (sebutkan):.....	Liter	<input type="text"/> <input type="text"/> <input type="text"/> , <input type="text"/> <input type="text"/>	<input type="text"/> <input type="text"/> <input type="text"/> . <input type="text"/> <input type="text"/> <input type="text"/> <input type="text"/>
183		N. ROKOK DAN TEMBAKAU [R.184 s.d. R.188]			<input type="text"/> . <input type="text"/> <input type="text"/> <input type="text"/> <input type="text"/>
184	02201001	Rokok kretek filter	Batang	<input type="text"/> <input type="text"/> <input type="text"/>	<input type="text"/> <input type="text"/> <input type="text"/> . <input type="text"/> <input type="text"/> <input type="text"/> <input type="text"/>
185	02201002	Rokok kretek tanpa filter	Batang	<input type="text"/> <input type="text"/> <input type="text"/>	<input type="text"/> <input type="text"/> <input type="text"/> . <input type="text"/> <input type="text"/> <input type="text"/> <input type="text"/>
186	02201003	Rokok putih	Batang	<input type="text"/> <input type="text"/> <input type="text"/>	<input type="text"/> <input type="text"/> <input type="text"/> . <input type="text"/> <input type="text"/> <input type="text"/> <input type="text"/>
187	02202000	Tembakau	Ons	<input type="text"/> <input type="text"/> <input type="text"/> , <input type="text"/> <input type="text"/>	<input type="text"/> <input type="text"/> <input type="text"/> . <input type="text"/> <input type="text"/> <input type="text"/> <input type="text"/>
188		Rokok dan tembakau lainnya (sebutkan):.....	<input type="text"/> <input type="text"/> <input type="text"/> , <input type="text"/> <input type="text"/>	<input type="text"/> <input type="text"/> <input type="text"/> . <input type="text"/> <input type="text"/> <input type="text"/> <input type="text"/>

*) = kotak/gelas kecil

Jumlah komoditas bahan makanan, bahan minuman, dan rokok yang terisi pada halaman ini

ROKOK SEMINGGU TERAKHIR (LANJUTAN)				
No. urut	Berasal dari produksi sendiri, pemberian, dsb.		Jumlah konsumsi	
	Banyaknya (0,00)	Nilai (Rp)	Banyaknya (5) + (7) (0,00)	Nilai (6) + (8) (Rp)
(1)	(7)	(8)	(9)	(10)
151		<input type="text"/> . <input type="text"/> <input type="text"/> <input type="text"/> . <input type="text"/> <input type="text"/> <input type="text"/> <input type="text"/>		<input type="text"/> . <input type="text"/> <input type="text"/> <input type="text"/> . <input type="text"/> <input type="text"/> <input type="text"/> <input type="text"/>
152	<input type="text"/> <input type="text"/> <input type="text"/>	<input type="text"/> <input type="text"/> <input type="text"/> . <input type="text"/> <input type="text"/> <input type="text"/> <input type="text"/>	<input type="text"/> <input type="text"/> <input type="text"/>	<input type="text"/> <input type="text"/> <input type="text"/> . <input type="text"/> <input type="text"/> <input type="text"/> <input type="text"/>
153	<input type="text"/> <input type="text"/> <input type="text"/>	<input type="text"/> <input type="text"/> <input type="text"/> . <input type="text"/> <input type="text"/> <input type="text"/> <input type="text"/>	<input type="text"/> <input type="text"/> <input type="text"/>	<input type="text"/> <input type="text"/> <input type="text"/> . <input type="text"/> <input type="text"/> <input type="text"/> <input type="text"/>
154	<input type="text"/> <input type="text"/> <input type="text"/> , <input type="text"/> <input type="text"/>	<input type="text"/> <input type="text"/> <input type="text"/> . <input type="text"/> <input type="text"/> <input type="text"/> <input type="text"/>	<input type="text"/> <input type="text"/> <input type="text"/> , <input type="text"/> <input type="text"/>	<input type="text"/> <input type="text"/> <input type="text"/> . <input type="text"/> <input type="text"/> <input type="text"/> <input type="text"/>
155	<input type="text"/> <input type="text"/> <input type="text"/>	<input type="text"/> <input type="text"/> <input type="text"/> . <input type="text"/> <input type="text"/> <input type="text"/> <input type="text"/>	<input type="text"/> <input type="text"/> <input type="text"/>	<input type="text"/> <input type="text"/> <input type="text"/> . <input type="text"/> <input type="text"/> <input type="text"/> <input type="text"/>
156	<input type="text"/> <input type="text"/> <input type="text"/>	<input type="text"/> <input type="text"/> <input type="text"/> . <input type="text"/> <input type="text"/> <input type="text"/> <input type="text"/>	<input type="text"/> <input type="text"/> <input type="text"/>	<input type="text"/> <input type="text"/> <input type="text"/> . <input type="text"/> <input type="text"/> <input type="text"/> <input type="text"/>
157	<input type="text"/> <input type="text"/> <input type="text"/> , <input type="text"/>	<input type="text"/> <input type="text"/> <input type="text"/> . <input type="text"/> <input type="text"/> <input type="text"/> <input type="text"/>	<input type="text"/> <input type="text"/> <input type="text"/> , <input type="text"/>	<input type="text"/> <input type="text"/> <input type="text"/> . <input type="text"/> <input type="text"/> <input type="text"/> <input type="text"/>
158	<input type="text"/> <input type="text"/> <input type="text"/> , <input type="text"/>	<input type="text"/> <input type="text"/> <input type="text"/> . <input type="text"/> <input type="text"/> <input type="text"/> <input type="text"/>	<input type="text"/> <input type="text"/> <input type="text"/> , <input type="text"/>	<input type="text"/> <input type="text"/> <input type="text"/> . <input type="text"/> <input type="text"/> <input type="text"/> <input type="text"/>
159	<input type="text"/> <input type="text"/> <input type="text"/> , <input type="text"/>	<input type="text"/> <input type="text"/> <input type="text"/> . <input type="text"/> <input type="text"/> <input type="text"/> <input type="text"/>	<input type="text"/> <input type="text"/> <input type="text"/> , <input type="text"/>	<input type="text"/> <input type="text"/> <input type="text"/> . <input type="text"/> <input type="text"/> <input type="text"/> <input type="text"/>
160	<input type="text"/> <input type="text"/> <input type="text"/> , <input type="text"/>	<input type="text"/> <input type="text"/> <input type="text"/> . <input type="text"/> <input type="text"/> <input type="text"/> <input type="text"/>	<input type="text"/> <input type="text"/> <input type="text"/> , <input type="text"/>	<input type="text"/> <input type="text"/> <input type="text"/> . <input type="text"/> <input type="text"/> <input type="text"/> <input type="text"/>
161	<input type="text"/> <input type="text"/> <input type="text"/> , <input type="text"/>	<input type="text"/> <input type="text"/> <input type="text"/> . <input type="text"/> <input type="text"/> <input type="text"/> <input type="text"/>	<input type="text"/> <input type="text"/> <input type="text"/> , <input type="text"/>	<input type="text"/> <input type="text"/> <input type="text"/> . <input type="text"/> <input type="text"/> <input type="text"/> <input type="text"/>
162	<input type="text"/> <input type="text"/> <input type="text"/> , <input type="text"/>	<input type="text"/> <input type="text"/> <input type="text"/> . <input type="text"/> <input type="text"/> <input type="text"/> <input type="text"/>	<input type="text"/> <input type="text"/> <input type="text"/> , <input type="text"/>	<input type="text"/> <input type="text"/> <input type="text"/> . <input type="text"/> <input type="text"/> <input type="text"/> <input type="text"/>
163	<input type="text"/> <input type="text"/> <input type="text"/> , <input type="text"/>	<input type="text"/> <input type="text"/> <input type="text"/> . <input type="text"/> <input type="text"/> <input type="text"/> <input type="text"/>	<input type="text"/> <input type="text"/> <input type="text"/> , <input type="text"/>	<input type="text"/> <input type="text"/> <input type="text"/> . <input type="text"/> <input type="text"/> <input type="text"/> <input type="text"/>
164	<input type="text"/> <input type="text"/> <input type="text"/> , <input type="text"/>	<input type="text"/> <input type="text"/> <input type="text"/> . <input type="text"/> <input type="text"/> <input type="text"/> <input type="text"/>	<input type="text"/> <input type="text"/> <input type="text"/> , <input type="text"/>	<input type="text"/> <input type="text"/> <input type="text"/> . <input type="text"/> <input type="text"/> <input type="text"/> <input type="text"/>
165	<input type="text"/> <input type="text"/> <input type="text"/> , <input type="text"/>	<input type="text"/> <input type="text"/> <input type="text"/> . <input type="text"/> <input type="text"/> <input type="text"/> <input type="text"/>	<input type="text"/> <input type="text"/> <input type="text"/> , <input type="text"/>	<input type="text"/> <input type="text"/> <input type="text"/> . <input type="text"/> <input type="text"/> <input type="text"/> <input type="text"/>
166	<input type="text"/> <input type="text"/> <input type="text"/> , <input type="text"/>	<input type="text"/> <input type="text"/> <input type="text"/> . <input type="text"/> <input type="text"/> <input type="text"/> <input type="text"/>	<input type="text"/> <input type="text"/> <input type="text"/> , <input type="text"/>	<input type="text"/> <input type="text"/> <input type="text"/> . <input type="text"/> <input type="text"/> <input type="text"/> <input type="text"/>
167	<input type="text"/> <input type="text"/> <input type="text"/> , <input type="text"/>	<input type="text"/> <input type="text"/> <input type="text"/> . <input type="text"/> <input type="text"/> <input type="text"/> <input type="text"/>	<input type="text"/> <input type="text"/> <input type="text"/> , <input type="text"/>	<input type="text"/> <input type="text"/> <input type="text"/> . <input type="text"/> <input type="text"/> <input type="text"/> <input type="text"/>
168	<input type="text"/> <input type="text"/> <input type="text"/> , <input type="text"/> <input type="text"/>	<input type="text"/> <input type="text"/> <input type="text"/> . <input type="text"/> <input type="text"/> <input type="text"/> <input type="text"/>	<input type="text"/> <input type="text"/> <input type="text"/> , <input type="text"/> <input type="text"/>	<input type="text"/> <input type="text"/> <input type="text"/> . <input type="text"/> <input type="text"/> <input type="text"/> <input type="text"/>
169	<input type="text"/> <input type="text"/> <input type="text"/>	<input type="text"/> <input type="text"/> <input type="text"/> . <input type="text"/> <input type="text"/> <input type="text"/> <input type="text"/>	<input type="text"/> <input type="text"/> <input type="text"/>	<input type="text"/> <input type="text"/> <input type="text"/> . <input type="text"/> <input type="text"/> <input type="text"/> <input type="text"/>
170	<input type="text"/> <input type="text"/> <input type="text"/>	<input type="text"/> <input type="text"/> <input type="text"/> . <input type="text"/> <input type="text"/> <input type="text"/> <input type="text"/>	<input type="text"/> <input type="text"/> <input type="text"/>	<input type="text"/> <input type="text"/> <input type="text"/> . <input type="text"/> <input type="text"/> <input type="text"/> <input type="text"/>
171	<input type="text"/> <input type="text"/> <input type="text"/>	<input type="text"/> <input type="text"/> <input type="text"/> . <input type="text"/> <input type="text"/> <input type="text"/> <input type="text"/>	<input type="text"/> <input type="text"/> <input type="text"/>	<input type="text"/> <input type="text"/> <input type="text"/> . <input type="text"/> <input type="text"/> <input type="text"/> <input type="text"/>
172	<input type="text"/> <input type="text"/> <input type="text"/> , <input type="text"/>	<input type="text"/> <input type="text"/> <input type="text"/> . <input type="text"/> <input type="text"/> <input type="text"/> <input type="text"/>	<input type="text"/> <input type="text"/> <input type="text"/> , <input type="text"/>	<input type="text"/> <input type="text"/> <input type="text"/> . <input type="text"/> <input type="text"/> <input type="text"/> <input type="text"/>
173	<input type="text"/> <input type="text"/> <input type="text"/> , <input type="text"/>	<input type="text"/> <input type="text"/> <input type="text"/> . <input type="text"/> <input type="text"/> <input type="text"/> <input type="text"/>	<input type="text"/> <input type="text"/> <input type="text"/> , <input type="text"/>	<input type="text"/> <input type="text"/> <input type="text"/> . <input type="text"/> <input type="text"/> <input type="text"/> <input type="text"/>
174	<input type="text"/> <input type="text"/> <input type="text"/> , <input type="text"/> <input type="text"/>	<input type="text"/> <input type="text"/> <input type="text"/> . <input type="text"/> <input type="text"/> <input type="text"/> <input type="text"/>	<input type="text"/> <input type="text"/> <input type="text"/> , <input type="text"/> <input type="text"/>	<input type="text"/> <input type="text"/> <input type="text"/> . <input type="text"/> <input type="text"/> <input type="text"/> <input type="text"/>
175	<input type="text"/> <input type="text"/> <input type="text"/> , <input type="text"/> <input type="text"/>	<input type="text"/> <input type="text"/> <input type="text"/> . <input type="text"/> <input type="text"/> <input type="text"/> <input type="text"/>	<input type="text"/> <input type="text"/> <input type="text"/> , <input type="text"/> <input type="text"/>	<input type="text"/> <input type="text"/> <input type="text"/> . <input type="text"/> <input type="text"/> <input type="text"/> <input type="text"/>
176	<input type="text"/> <input type="text"/> <input type="text"/> , <input type="text"/> <input type="text"/>	<input type="text"/> <input type="text"/> <input type="text"/> . <input type="text"/> <input type="text"/> <input type="text"/> <input type="text"/>	<input type="text"/> <input type="text"/> <input type="text"/> , <input type="text"/> <input type="text"/>	<input type="text"/> <input type="text"/> <input type="text"/> . <input type="text"/> <input type="text"/> <input type="text"/> <input type="text"/>
177	<input type="text"/> <input type="text"/> <input type="text"/> , <input type="text"/> <input type="text"/>	<input type="text"/> <input type="text"/> <input type="text"/> . <input type="text"/> <input type="text"/> <input type="text"/> <input type="text"/>	<input type="text"/> <input type="text"/> <input type="text"/> , <input type="text"/> <input type="text"/>	<input type="text"/> <input type="text"/> <input type="text"/> . <input type="text"/> <input type="text"/> <input type="text"/> <input type="text"/>
178	<input type="text"/> <input type="text"/> <input type="text"/> , <input type="text"/> <input type="text"/>	<input type="text"/> <input type="text"/> <input type="text"/> . <input type="text"/> <input type="text"/> <input type="text"/> <input type="text"/>	<input type="text"/> <input type="text"/> <input type="text"/> , <input type="text"/> <input type="text"/>	<input type="text"/> <input type="text"/> <input type="text"/> . <input type="text"/> <input type="text"/> <input type="text"/> <input type="text"/>
179	<input type="text"/> <input type="text"/> <input type="text"/>	<input type="text"/> <input type="text"/> <input type="text"/> . <input type="text"/> <input type="text"/> <input type="text"/> <input type="text"/>	<input type="text"/> <input type="text"/> <input type="text"/>	<input type="text"/> <input type="text"/> <input type="text"/> . <input type="text"/> <input type="text"/> <input type="text"/> <input type="text"/>
180	<input type="text"/> <input type="text"/> <input type="text"/>	<input type="text"/> <input type="text"/> <input type="text"/> . <input type="text"/> <input type="text"/> <input type="text"/> <input type="text"/>	<input type="text"/> <input type="text"/> <input type="text"/>	<input type="text"/> <input type="text"/> <input type="text"/> . <input type="text"/> <input type="text"/> <input type="text"/> <input type="text"/>
181	<input type="text"/> <input type="text"/> <input type="text"/> , <input type="text"/>	<input type="text"/> <input type="text"/> <input type="text"/> . <input type="text"/> <input type="text"/> <input type="text"/> <input type="text"/>	<input type="text"/> <input type="text"/> <input type="text"/> , <input type="text"/>	<input type="text"/> <input type="text"/> <input type="text"/> . <input type="text"/> <input type="text"/> <input type="text"/> <input type="text"/>
182	<input type="text"/> <input type="text"/> <input type="text"/> , <input type="text"/> <input type="text"/>	<input type="text"/> <input type="text"/> <input type="text"/> . <input type="text"/> <input type="text"/> <input type="text"/> <input type="text"/>	<input type="text"/> <input type="text"/> <input type="text"/> , <input type="text"/> <input type="text"/>	<input type="text"/> <input type="text"/> <input type="text"/> . <input type="text"/> <input type="text"/> <input type="text"/> <input type="text"/>
183		<input type="text"/> . <input type="text"/> <input type="text"/> <input type="text"/> . <input type="text"/> <input type="text"/> <input type="text"/> <input type="text"/>		<input type="text"/> . <input type="text"/> <input type="text"/> <input type="text"/> . <input type="text"/> <input type="text"/> <input type="text"/> <input type="text"/>
184	<input type="text"/> <input type="text"/> <input type="text"/>	<input type="text"/> <input type="text"/> <input type="text"/> . <input type="text"/> <input type="text"/> <input type="text"/> <input type="text"/>	<input type="text"/> <input type="text"/> <input type="text"/>	<input type="text"/> <input type="text"/> <input type="text"/> . <input type="text"/> <input type="text"/> <input type="text"/> <input type="text"/>
185	<input type="text"/> <input type="text"/> <input type="text"/>	<input type="text"/> <input type="text"/> <input type="text"/> . <input type="text"/> <input type="text"/> <input type="text"/> <input type="text"/>	<input type="text"/> <input type="text"/> <input type="text"/>	<input type="text"/> <input type="text"/> <input type="text"/> . <input type="text"/> <input type="text"/> <input type="text"/> <input type="text"/>
186	<input type="text"/> <input type="text"/> <input type="text"/>	<input type="text"/> <input type="text"/> <input type="text"/> . <input type="text"/> <input type="text"/> <input type="text"/> <input type="text"/>	<input type="text"/> <input type="text"/> <input type="text"/>	<input type="text"/> <input type="text"/> <input type="text"/> . <input type="text"/> <input type="text"/> <input type="text"/> <input type="text"/>
187	<input type="text"/> <input type="text"/> <input type="text"/> , <input type="text"/> <input type="text"/>	<input type="text"/> <input type="text"/> <input type="text"/> . <input type="text"/> <input type="text"/> <input type="text"/> <input type="text"/>	<input type="text"/> <input type="text"/> <input type="text"/> , <input type="text"/> <input type="text"/>	<input type="text"/> <input type="text"/> <input type="text"/> . <input type="text"/> <input type="text"/> <input type="text"/> <input type="text"/>
188	<input type="text"/> <input type="text"/> <input type="text"/> , <input type="text"/> <input type="text"/>	<input type="text"/> <input type="text"/> <input type="text"/> . <input type="text"/> <input type="text"/> <input type="text"/> <input type="text"/>	<input type="text"/> <input type="text"/> <input type="text"/> , <input type="text"/> <input type="text"/>	<input type="text"/> <input type="text"/> <input type="text"/> . <input type="text"/> <input type="text"/> <input type="text"/> <input type="text"/>

Nama:

24

Nomor Urut ART:
(VSEN19.K Blok IV P.401)

BLOK IV.1. KONSUMSI DAN PENGELUARAN BAHAN MAKANAN, BAHAN MINUMAN, DAN

No. urut	Kode COICOP	Rincian	Satuan standar	Berasal dari pembelian (tunai/bon)	
				Banyaknya (0,00)	Nilai (Rp)
(1)	(2)	(3)	(4)	(5)	(6)
151		M. MAKANAN DAN MINUMAN JADI [R.152 s.d. R.182]		
		1) Makanan dan minuman jadi			
152	01112005	Roti tawar	Potong	
153	01112003	Roti manis, roti lainnya	Potong	
154	11111025/044	Kue kering, biskuit, semprong	Ons	
155	11111024/ 103/123	Kue basah (kue lapis, bika ambon, lemper, dsb.)	Buah	
156	11111133/83-89	Makanan gorengan	Potong	
157	11111011	Bubur kacang hijau	Porsi	
158	11111015	Gado-gado, ketoprak, pecel	Porsi	
159	11113170	Nasi campur/rames	Porsi	
160	11113169	Nasi goreng	Porsi	
161	11111030	Nasi putih	Porsi	
162	11111023	Lontong/ketupat sayur	Porsi	
163	1120006/017/ 035/041/148	Soto, gule, sop, rawon, cincang	Porsi	
164	11111178-180	Sayur matang (ditumis, disantan, dsb.)	Porsi	
165	11111040	Sate, tongsseng	Porsi/ 5 tusuk	
166	11111047	Mie bakso, mie rebus, mie goreng	Porsi	
167	11111029	Mie instan	Porsi	
168	11111027	Makanan ringan anak-anak, krupuk/kripi	Ons	
169	11111019	Ikan matang	Potong	
170	11111007/8/ 11113034	Ayam/daging matang (ayam goreng, rendang, dsb.)	Potong	
171	11111004/ 11111208	Daging olahan (sosis, nugget, daging asap, dsb.) matang	Potong	
172	11113008	Bubur ayam	Porsi	
173	11113003	Siomay, batagor	Porsi/ 5 potong	
174		Makanan jadi lainnya (sebutkan):
175	11111058	Air kemasan	Liter	
176	01221000	Air kemasan galon	Galon	
177	11111055/059	Air teh kemasan, minuman bersoda/mengandung CO ₂	± 250 ml*)	
178	01223-01225	Sari buah kemasan, minuman kesehatan, minuman berenergi	± 200 ml*)	
179	11111052-57	Minuman jadi (kopi, kopi susu, teh, susu coklat, dsb.)	Gelas	
180	11111049	Es krim	Mangkok kecil	
181	11111051	Es lainnya (sebutkan):.....	Porsi	
		2) Minuman mengandung alkohol			
182	02110000	Minuman keras (sebutkan):.....	Liter	
183		N. ROKOK DAN TEMBAKAU [R.184 s.d. R.188]		
184	02201001	Rokok kretek filter	Batang	
185	02201002	Rokok kretek tanpa filter	Batang	
186	02201003	Rokok putih	Batang	
187	02202000	Tembakau	Ons	
188		Rokok dan tembakau lainnya (sebutkan):.....

*) = kotak/gelas kecil

Jumlah komoditas bahan makanan, bahan minuman, dan rokok yang terisi pada halaman ini

ROKOK SEMINGGU TERAKHIR (LANJUTAN)				
No. urut	Berasal dari produksi sendiri, pemberian, dsb.		Jumlah konsumsi	
	Banyaknya (0,00)	Nilai (Rp)	Banyaknya (5) + (7) (0,00)	Nilai (6) + (8) (Rp)
(1)	(7)	(8)	(9)	(10)
151		<input type="text"/> . <input type="text"/> <input type="text"/> <input type="text"/> . <input type="text"/> <input type="text"/> <input type="text"/> <input type="text"/>		<input type="text"/> . <input type="text"/> <input type="text"/> <input type="text"/> . <input type="text"/> <input type="text"/> <input type="text"/> <input type="text"/>
152	<input type="text"/> <input type="text"/> <input type="text"/>	<input type="text"/> <input type="text"/> <input type="text"/> . <input type="text"/> <input type="text"/> <input type="text"/> <input type="text"/>	<input type="text"/> <input type="text"/> <input type="text"/>	<input type="text"/> <input type="text"/> <input type="text"/> . <input type="text"/> <input type="text"/> <input type="text"/> <input type="text"/>
153	<input type="text"/> <input type="text"/> <input type="text"/>	<input type="text"/> <input type="text"/> <input type="text"/> . <input type="text"/> <input type="text"/> <input type="text"/> <input type="text"/>	<input type="text"/> <input type="text"/> <input type="text"/>	<input type="text"/> <input type="text"/> <input type="text"/> . <input type="text"/> <input type="text"/> <input type="text"/> <input type="text"/>
154	<input type="text"/> <input type="text"/> <input type="text"/> , <input type="text"/> <input type="text"/>	<input type="text"/> <input type="text"/> <input type="text"/> . <input type="text"/> <input type="text"/> <input type="text"/> <input type="text"/>	<input type="text"/> <input type="text"/> <input type="text"/> , <input type="text"/> <input type="text"/>	<input type="text"/> <input type="text"/> <input type="text"/> . <input type="text"/> <input type="text"/> <input type="text"/> <input type="text"/>
155	<input type="text"/> <input type="text"/> <input type="text"/>	<input type="text"/> <input type="text"/> <input type="text"/> . <input type="text"/> <input type="text"/> <input type="text"/> <input type="text"/>	<input type="text"/> <input type="text"/> <input type="text"/>	<input type="text"/> <input type="text"/> <input type="text"/> . <input type="text"/> <input type="text"/> <input type="text"/> <input type="text"/>
156	<input type="text"/> <input type="text"/> <input type="text"/>	<input type="text"/> <input type="text"/> <input type="text"/> . <input type="text"/> <input type="text"/> <input type="text"/> <input type="text"/>	<input type="text"/> <input type="text"/> <input type="text"/>	<input type="text"/> <input type="text"/> <input type="text"/> . <input type="text"/> <input type="text"/> <input type="text"/> <input type="text"/>
157	<input type="text"/> <input type="text"/> <input type="text"/> , <input type="text"/>	<input type="text"/> <input type="text"/> <input type="text"/> . <input type="text"/> <input type="text"/> <input type="text"/> <input type="text"/>	<input type="text"/> <input type="text"/> <input type="text"/> , <input type="text"/>	<input type="text"/> <input type="text"/> <input type="text"/> . <input type="text"/> <input type="text"/> <input type="text"/> <input type="text"/>
158	<input type="text"/> <input type="text"/> <input type="text"/> , <input type="text"/>	<input type="text"/> <input type="text"/> <input type="text"/> . <input type="text"/> <input type="text"/> <input type="text"/> <input type="text"/>	<input type="text"/> <input type="text"/> <input type="text"/> , <input type="text"/>	<input type="text"/> <input type="text"/> <input type="text"/> . <input type="text"/> <input type="text"/> <input type="text"/> <input type="text"/>
159	<input type="text"/> <input type="text"/> <input type="text"/> , <input type="text"/>	<input type="text"/> <input type="text"/> <input type="text"/> . <input type="text"/> <input type="text"/> <input type="text"/> <input type="text"/>	<input type="text"/> <input type="text"/> <input type="text"/> , <input type="text"/>	<input type="text"/> <input type="text"/> <input type="text"/> . <input type="text"/> <input type="text"/> <input type="text"/> <input type="text"/>
160	<input type="text"/> <input type="text"/> <input type="text"/> , <input type="text"/>	<input type="text"/> <input type="text"/> <input type="text"/> . <input type="text"/> <input type="text"/> <input type="text"/> <input type="text"/>	<input type="text"/> <input type="text"/> <input type="text"/> , <input type="text"/>	<input type="text"/> <input type="text"/> <input type="text"/> . <input type="text"/> <input type="text"/> <input type="text"/> <input type="text"/>
161	<input type="text"/> <input type="text"/> <input type="text"/> , <input type="text"/>	<input type="text"/> <input type="text"/> <input type="text"/> . <input type="text"/> <input type="text"/> <input type="text"/> <input type="text"/>	<input type="text"/> <input type="text"/> <input type="text"/> , <input type="text"/>	<input type="text"/> <input type="text"/> <input type="text"/> . <input type="text"/> <input type="text"/> <input type="text"/> <input type="text"/>
162	<input type="text"/> <input type="text"/> <input type="text"/> , <input type="text"/>	<input type="text"/> <input type="text"/> <input type="text"/> . <input type="text"/> <input type="text"/> <input type="text"/> <input type="text"/>	<input type="text"/> <input type="text"/> <input type="text"/> , <input type="text"/>	<input type="text"/> <input type="text"/> <input type="text"/> . <input type="text"/> <input type="text"/> <input type="text"/> <input type="text"/>
163	<input type="text"/> <input type="text"/> <input type="text"/> , <input type="text"/>	<input type="text"/> <input type="text"/> <input type="text"/> . <input type="text"/> <input type="text"/> <input type="text"/> <input type="text"/>	<input type="text"/> <input type="text"/> <input type="text"/> , <input type="text"/>	<input type="text"/> <input type="text"/> <input type="text"/> . <input type="text"/> <input type="text"/> <input type="text"/> <input type="text"/>
164	<input type="text"/> <input type="text"/> <input type="text"/> , <input type="text"/>	<input type="text"/> <input type="text"/> <input type="text"/> . <input type="text"/> <input type="text"/> <input type="text"/> <input type="text"/>	<input type="text"/> <input type="text"/> <input type="text"/> , <input type="text"/>	<input type="text"/> <input type="text"/> <input type="text"/> . <input type="text"/> <input type="text"/> <input type="text"/> <input type="text"/>
165	<input type="text"/> <input type="text"/> <input type="text"/> , <input type="text"/>	<input type="text"/> <input type="text"/> <input type="text"/> . <input type="text"/> <input type="text"/> <input type="text"/> <input type="text"/>	<input type="text"/> <input type="text"/> <input type="text"/> , <input type="text"/>	<input type="text"/> <input type="text"/> <input type="text"/> . <input type="text"/> <input type="text"/> <input type="text"/> <input type="text"/>
166	<input type="text"/> <input type="text"/> <input type="text"/> , <input type="text"/>	<input type="text"/> <input type="text"/> <input type="text"/> . <input type="text"/> <input type="text"/> <input type="text"/> <input type="text"/>	<input type="text"/> <input type="text"/> <input type="text"/> , <input type="text"/>	<input type="text"/> <input type="text"/> <input type="text"/> . <input type="text"/> <input type="text"/> <input type="text"/> <input type="text"/>
167	<input type="text"/> <input type="text"/> <input type="text"/> , <input type="text"/>	<input type="text"/> <input type="text"/> <input type="text"/> . <input type="text"/> <input type="text"/> <input type="text"/> <input type="text"/>	<input type="text"/> <input type="text"/> <input type="text"/> , <input type="text"/>	<input type="text"/> <input type="text"/> <input type="text"/> . <input type="text"/> <input type="text"/> <input type="text"/> <input type="text"/>
168	<input type="text"/> <input type="text"/> <input type="text"/> , <input type="text"/> <input type="text"/>	<input type="text"/> <input type="text"/> <input type="text"/> . <input type="text"/> <input type="text"/> <input type="text"/> <input type="text"/>	<input type="text"/> <input type="text"/> <input type="text"/> , <input type="text"/> <input type="text"/>	<input type="text"/> <input type="text"/> <input type="text"/> . <input type="text"/> <input type="text"/> <input type="text"/> <input type="text"/>
169	<input type="text"/> <input type="text"/> <input type="text"/>	<input type="text"/> <input type="text"/> <input type="text"/> . <input type="text"/> <input type="text"/> <input type="text"/> <input type="text"/>	<input type="text"/> <input type="text"/> <input type="text"/>	<input type="text"/> <input type="text"/> <input type="text"/> . <input type="text"/> <input type="text"/> <input type="text"/> <input type="text"/>
170	<input type="text"/> <input type="text"/> <input type="text"/>	<input type="text"/> <input type="text"/> <input type="text"/> . <input type="text"/> <input type="text"/> <input type="text"/> <input type="text"/>	<input type="text"/> <input type="text"/> <input type="text"/>	<input type="text"/> <input type="text"/> <input type="text"/> . <input type="text"/> <input type="text"/> <input type="text"/> <input type="text"/>
171	<input type="text"/> <input type="text"/> <input type="text"/>	<input type="text"/> <input type="text"/> <input type="text"/> . <input type="text"/> <input type="text"/> <input type="text"/> <input type="text"/>	<input type="text"/> <input type="text"/> <input type="text"/>	<input type="text"/> <input type="text"/> <input type="text"/> . <input type="text"/> <input type="text"/> <input type="text"/> <input type="text"/>
172	<input type="text"/> <input type="text"/> <input type="text"/> , <input type="text"/>	<input type="text"/> <input type="text"/> <input type="text"/> . <input type="text"/> <input type="text"/> <input type="text"/> <input type="text"/>	<input type="text"/> <input type="text"/> <input type="text"/> , <input type="text"/>	<input type="text"/> <input type="text"/> <input type="text"/> . <input type="text"/> <input type="text"/> <input type="text"/> <input type="text"/>
173	<input type="text"/> <input type="text"/> <input type="text"/> , <input type="text"/>	<input type="text"/> <input type="text"/> <input type="text"/> . <input type="text"/> <input type="text"/> <input type="text"/> <input type="text"/>	<input type="text"/> <input type="text"/> <input type="text"/> , <input type="text"/>	<input type="text"/> <input type="text"/> <input type="text"/> . <input type="text"/> <input type="text"/> <input type="text"/> <input type="text"/>
174	<input type="text"/> <input type="text"/> <input type="text"/> , <input type="text"/> <input type="text"/>	<input type="text"/> <input type="text"/> <input type="text"/> . <input type="text"/> <input type="text"/> <input type="text"/> <input type="text"/>	<input type="text"/> <input type="text"/> <input type="text"/> , <input type="text"/> <input type="text"/>	<input type="text"/> <input type="text"/> <input type="text"/> . <input type="text"/> <input type="text"/> <input type="text"/> <input type="text"/>
175	<input type="text"/> <input type="text"/> <input type="text"/> , <input type="text"/> <input type="text"/>	<input type="text"/> <input type="text"/> <input type="text"/> . <input type="text"/> <input type="text"/> <input type="text"/> <input type="text"/>	<input type="text"/> <input type="text"/> <input type="text"/> , <input type="text"/> <input type="text"/>	<input type="text"/> <input type="text"/> <input type="text"/> . <input type="text"/> <input type="text"/> <input type="text"/> <input type="text"/>
176	<input type="text"/> <input type="text"/> <input type="text"/> , <input type="text"/> <input type="text"/>	<input type="text"/> <input type="text"/> <input type="text"/> . <input type="text"/> <input type="text"/> <input type="text"/> <input type="text"/>	<input type="text"/> <input type="text"/> <input type="text"/> , <input type="text"/> <input type="text"/>	<input type="text"/> <input type="text"/> <input type="text"/> . <input type="text"/> <input type="text"/> <input type="text"/> <input type="text"/>
177	<input type="text"/> <input type="text"/> <input type="text"/> , <input type="text"/> <input type="text"/>	<input type="text"/> <input type="text"/> <input type="text"/> . <input type="text"/> <input type="text"/> <input type="text"/> <input type="text"/>	<input type="text"/> <input type="text"/> <input type="text"/> , <input type="text"/> <input type="text"/>	<input type="text"/> <input type="text"/> <input type="text"/> . <input type="text"/> <input type="text"/> <input type="text"/> <input type="text"/>
178	<input type="text"/> <input type="text"/> <input type="text"/> , <input type="text"/> <input type="text"/>	<input type="text"/> <input type="text"/> <input type="text"/> . <input type="text"/> <input type="text"/> <input type="text"/> <input type="text"/>	<input type="text"/> <input type="text"/> <input type="text"/> , <input type="text"/> <input type="text"/>	<input type="text"/> <input type="text"/> <input type="text"/> . <input type="text"/> <input type="text"/> <input type="text"/> <input type="text"/>
179	<input type="text"/> <input type="text"/> <input type="text"/>	<input type="text"/> <input type="text"/> <input type="text"/> . <input type="text"/> <input type="text"/> <input type="text"/> <input type="text"/>	<input type="text"/> <input type="text"/> <input type="text"/>	<input type="text"/> <input type="text"/> <input type="text"/> . <input type="text"/> <input type="text"/> <input type="text"/> <input type="text"/>
180	<input type="text"/> <input type="text"/> <input type="text"/>	<input type="text"/> <input type="text"/> <input type="text"/> . <input type="text"/> <input type="text"/> <input type="text"/> <input type="text"/>	<input type="text"/> <input type="text"/> <input type="text"/>	<input type="text"/> <input type="text"/> <input type="text"/> . <input type="text"/> <input type="text"/> <input type="text"/> <input type="text"/>
181	<input type="text"/> <input type="text"/> <input type="text"/> , <input type="text"/>	<input type="text"/> <input type="text"/> <input type="text"/> . <input type="text"/> <input type="text"/> <input type="text"/> <input type="text"/>	<input type="text"/> <input type="text"/> <input type="text"/> , <input type="text"/>	<input type="text"/> <input type="text"/> <input type="text"/> . <input type="text"/> <input type="text"/> <input type="text"/> <input type="text"/>
182	<input type="text"/> <input type="text"/> <input type="text"/> , <input type="text"/> <input type="text"/>	<input type="text"/> <input type="text"/> <input type="text"/> . <input type="text"/> <input type="text"/> <input type="text"/> <input type="text"/>	<input type="text"/> <input type="text"/> <input type="text"/> , <input type="text"/> <input type="text"/>	<input type="text"/> <input type="text"/> <input type="text"/> . <input type="text"/> <input type="text"/> <input type="text"/> <input type="text"/>
183		<input type="text"/> . <input type="text"/> <input type="text"/> <input type="text"/> . <input type="text"/> <input type="text"/> <input type="text"/> <input type="text"/>		<input type="text"/> . <input type="text"/> <input type="text"/> <input type="text"/> . <input type="text"/> <input type="text"/> <input type="text"/> <input type="text"/>
184	<input type="text"/> <input type="text"/> <input type="text"/>	<input type="text"/> <input type="text"/> <input type="text"/> . <input type="text"/> <input type="text"/> <input type="text"/> <input type="text"/>	<input type="text"/> <input type="text"/> <input type="text"/>	<input type="text"/> <input type="text"/> <input type="text"/> . <input type="text"/> <input type="text"/> <input type="text"/> <input type="text"/>
185	<input type="text"/> <input type="text"/> <input type="text"/>	<input type="text"/> <input type="text"/> <input type="text"/> . <input type="text"/> <input type="text"/> <input type="text"/> <input type="text"/>	<input type="text"/> <input type="text"/> <input type="text"/>	<input type="text"/> <input type="text"/> <input type="text"/> . <input type="text"/> <input type="text"/> <input type="text"/> <input type="text"/>
186	<input type="text"/> <input type="text"/> <input type="text"/>	<input type="text"/> <input type="text"/> <input type="text"/> . <input type="text"/> <input type="text"/> <input type="text"/> <input type="text"/>	<input type="text"/> <input type="text"/> <input type="text"/>	<input type="text"/> <input type="text"/> <input type="text"/> . <input type="text"/> <input type="text"/> <input type="text"/> <input type="text"/>
187	<input type="text"/> <input type="text"/> <input type="text"/> , <input type="text"/> <input type="text"/>	<input type="text"/> <input type="text"/> <input type="text"/> . <input type="text"/> <input type="text"/> <input type="text"/> <input type="text"/>	<input type="text"/> <input type="text"/> <input type="text"/> , <input type="text"/> <input type="text"/>	<input type="text"/> <input type="text"/> <input type="text"/> . <input type="text"/> <input type="text"/> <input type="text"/> <input type="text"/>
188	<input type="text"/> <input type="text"/> <input type="text"/> , <input type="text"/> <input type="text"/>	<input type="text"/> <input type="text"/> <input type="text"/> . <input type="text"/> <input type="text"/> <input type="text"/> <input type="text"/>	<input type="text"/> <input type="text"/> <input type="text"/> , <input type="text"/> <input type="text"/>	<input type="text"/> <input type="text"/> <input type="text"/> . <input type="text"/> <input type="text"/> <input type="text"/> <input type="text"/>

Nama:

Nomor Urut ART:
(VSEN19.K Blok IV P.401)

BLOK IV.1. KONSUMSI DAN PENGELUARAN BAHAN MAKANAN, BAHAN MINUMAN, DAN

No. urut	Kode COICOP	Rincian	Satuan standar	Berasal dari pembelian (tunai/bon)	
				Banyaknya (0,00)	Nilai (Rp)
(1)	(2)	(3)	(4)	(5)	(6)
151		M. MAKANAN DAN MINUMAN JADI [R.152 s.d. R.182]			<input type="text"/> . <input type="text"/> <input type="text"/> <input type="text"/> . <input type="text"/> <input type="text"/> <input type="text"/> <input type="text"/>
		1) Makanan dan minuman jadi			
152	01112005	Roti tawar	Potong	<input type="text"/> <input type="text"/> <input type="text"/>	<input type="text"/> <input type="text"/> <input type="text"/> . <input type="text"/> <input type="text"/> <input type="text"/> <input type="text"/>
153	01112003	Roti manis, roti lainnya	Potong	<input type="text"/> <input type="text"/> <input type="text"/>	<input type="text"/> <input type="text"/> <input type="text"/> . <input type="text"/> <input type="text"/> <input type="text"/> <input type="text"/>
154	11111025/044	Kue kering, biskuit, semprong	Ons	<input type="text"/> <input type="text"/> <input type="text"/> , <input type="text"/> <input type="text"/>	<input type="text"/> <input type="text"/> <input type="text"/> . <input type="text"/> <input type="text"/> <input type="text"/> <input type="text"/>
155	11111024/ 103/123	Kue basah (kue lapis, bika ambon, lempur, dsb.)	Buah	<input type="text"/> <input type="text"/> <input type="text"/>	<input type="text"/> <input type="text"/> <input type="text"/> . <input type="text"/> <input type="text"/> <input type="text"/> <input type="text"/>
156	11111133/83-89	Makanan gorengan	Potong	<input type="text"/> <input type="text"/> <input type="text"/>	<input type="text"/> <input type="text"/> <input type="text"/> . <input type="text"/> <input type="text"/> <input type="text"/> <input type="text"/>
157	11111011	Bubur kacang hijau	Porsi	<input type="text"/> <input type="text"/> <input type="text"/> , <input type="text"/>	<input type="text"/> <input type="text"/> <input type="text"/> . <input type="text"/> <input type="text"/> <input type="text"/> <input type="text"/>
158	11111015	Gado-gado, ketoprak, pecel	Porsi	<input type="text"/> <input type="text"/> <input type="text"/> , <input type="text"/>	<input type="text"/> <input type="text"/> <input type="text"/> . <input type="text"/> <input type="text"/> <input type="text"/> <input type="text"/>
159	11113170	Nasi campur/rames	Porsi	<input type="text"/> <input type="text"/> <input type="text"/> , <input type="text"/>	<input type="text"/> <input type="text"/> <input type="text"/> . <input type="text"/> <input type="text"/> <input type="text"/> <input type="text"/>
160	11113169	Nasi goreng	Porsi	<input type="text"/> <input type="text"/> <input type="text"/> , <input type="text"/>	<input type="text"/> <input type="text"/> <input type="text"/> . <input type="text"/> <input type="text"/> <input type="text"/> <input type="text"/>
161	11111030	Nasi putih	Porsi	<input type="text"/> <input type="text"/> <input type="text"/> , <input type="text"/>	<input type="text"/> <input type="text"/> <input type="text"/> . <input type="text"/> <input type="text"/> <input type="text"/> <input type="text"/>
162	11111023	Lontong/ketupat sayur	Porsi	<input type="text"/> <input type="text"/> <input type="text"/> , <input type="text"/>	<input type="text"/> <input type="text"/> <input type="text"/> . <input type="text"/> <input type="text"/> <input type="text"/> <input type="text"/>
163	1120006/017/ 035/041/148	Soto, gule, sop, rawon, cincang	Porsi	<input type="text"/> <input type="text"/> <input type="text"/> , <input type="text"/>	<input type="text"/> <input type="text"/> <input type="text"/> . <input type="text"/> <input type="text"/> <input type="text"/> <input type="text"/>
164	11111178-180	Sayur matang (ditumis, disantan, dsb.)	Porsi	<input type="text"/> <input type="text"/> <input type="text"/> , <input type="text"/>	<input type="text"/> <input type="text"/> <input type="text"/> . <input type="text"/> <input type="text"/> <input type="text"/> <input type="text"/>
165	11111040	Sate, tongsseng	Porsi/ 5 tusuk	<input type="text"/> <input type="text"/> <input type="text"/> , <input type="text"/>	<input type="text"/> <input type="text"/> <input type="text"/> . <input type="text"/> <input type="text"/> <input type="text"/> <input type="text"/>
166	11111047	Mie bakso, mie rebus, mie goreng	Porsi	<input type="text"/> <input type="text"/> <input type="text"/> , <input type="text"/>	<input type="text"/> <input type="text"/> <input type="text"/> . <input type="text"/> <input type="text"/> <input type="text"/> <input type="text"/>
167	11111029	Mie instan	Porsi	<input type="text"/> <input type="text"/> <input type="text"/> , <input type="text"/>	<input type="text"/> <input type="text"/> <input type="text"/> . <input type="text"/> <input type="text"/> <input type="text"/> <input type="text"/>
168	11111027	Makanan ringan anak-anak, krupuk/kripi	Ons	<input type="text"/> <input type="text"/> <input type="text"/> , <input type="text"/> <input type="text"/>	<input type="text"/> <input type="text"/> <input type="text"/> . <input type="text"/> <input type="text"/> <input type="text"/> <input type="text"/>
169	11111019	Ikan matang	Potong	<input type="text"/> <input type="text"/> <input type="text"/>	<input type="text"/> <input type="text"/> <input type="text"/> . <input type="text"/> <input type="text"/> <input type="text"/> <input type="text"/>
170	11111007/8/ 11113034	Ayam/daging matang (ayam goreng, rendang, dsb.)	Potong	<input type="text"/> <input type="text"/> <input type="text"/>	<input type="text"/> <input type="text"/> <input type="text"/> . <input type="text"/> <input type="text"/> <input type="text"/> <input type="text"/>
171	11111004/ 11111208	Daging olahan (sosis, nugget, daging asap, dsb.) matang	Potong	<input type="text"/> <input type="text"/> <input type="text"/>	<input type="text"/> <input type="text"/> <input type="text"/> . <input type="text"/> <input type="text"/> <input type="text"/> <input type="text"/>
172	11113008	Bubur ayam	Porsi	<input type="text"/> <input type="text"/> <input type="text"/> , <input type="text"/>	<input type="text"/> <input type="text"/> <input type="text"/> . <input type="text"/> <input type="text"/> <input type="text"/> <input type="text"/>
173	11113003	Siomay, batagor	Porsi/ 5 potong	<input type="text"/> <input type="text"/> <input type="text"/> , <input type="text"/>	<input type="text"/> <input type="text"/> <input type="text"/> . <input type="text"/> <input type="text"/> <input type="text"/> <input type="text"/>
174		Makanan jadi lainnya (sebutkan):	<input type="text"/> <input type="text"/> <input type="text"/> , <input type="text"/> <input type="text"/>	<input type="text"/> <input type="text"/> <input type="text"/> . <input type="text"/> <input type="text"/> <input type="text"/> <input type="text"/>
175	11111058	Air kemasan	Liter	<input type="text"/> <input type="text"/> <input type="text"/> , <input type="text"/> <input type="text"/>	<input type="text"/> <input type="text"/> <input type="text"/> . <input type="text"/> <input type="text"/> <input type="text"/> <input type="text"/>
176	01221000	Air kemasan galon	Galon	<input type="text"/> <input type="text"/> <input type="text"/> , <input type="text"/> <input type="text"/>	<input type="text"/> <input type="text"/> <input type="text"/> . <input type="text"/> <input type="text"/> <input type="text"/> <input type="text"/>
177	11111055/059	Air teh kemasan, minuman bersoda/mengandung CO ₂	± 250 ml*)	<input type="text"/> <input type="text"/> <input type="text"/> , <input type="text"/> <input type="text"/>	<input type="text"/> <input type="text"/> <input type="text"/> . <input type="text"/> <input type="text"/> <input type="text"/> <input type="text"/>
178	01223-01225	Sari buah kemasan, minuman kesehatan, minuman berenergi	± 200 ml*)	<input type="text"/> <input type="text"/> <input type="text"/> , <input type="text"/> <input type="text"/>	<input type="text"/> <input type="text"/> <input type="text"/> . <input type="text"/> <input type="text"/> <input type="text"/> <input type="text"/>
179	11111052-57	Minuman jadi (kopi, kopi susu, teh, susu coklat, dsb.)	Gelas	<input type="text"/> <input type="text"/> <input type="text"/>	<input type="text"/> <input type="text"/> <input type="text"/> . <input type="text"/> <input type="text"/> <input type="text"/> <input type="text"/>
180	11111049	Es krim	Mangkok kecil	<input type="text"/> <input type="text"/> <input type="text"/>	<input type="text"/> <input type="text"/> <input type="text"/> . <input type="text"/> <input type="text"/> <input type="text"/> <input type="text"/>
181	11111051	Es lainnya (sebutkan):.....	Porsi	<input type="text"/> <input type="text"/> <input type="text"/> , <input type="text"/>	<input type="text"/> <input type="text"/> <input type="text"/> . <input type="text"/> <input type="text"/> <input type="text"/> <input type="text"/>
		2) Minuman mengandung alkohol			
182	02110000	Minuman keras (sebutkan):.....	Liter	<input type="text"/> <input type="text"/> <input type="text"/> , <input type="text"/> <input type="text"/>	<input type="text"/> <input type="text"/> <input type="text"/> . <input type="text"/> <input type="text"/> <input type="text"/> <input type="text"/>
183		N. ROKOK DAN TEMBAKAU [R.184 s.d. R.188]			<input type="text"/> . <input type="text"/> <input type="text"/> <input type="text"/> <input type="text"/> <input type="text"/>
184	02201001	Rokok kretek filter	Batang	<input type="text"/> <input type="text"/> <input type="text"/>	<input type="text"/> <input type="text"/> <input type="text"/> . <input type="text"/> <input type="text"/> <input type="text"/> <input type="text"/>
185	02201002	Rokok kretek tanpa filter	Batang	<input type="text"/> <input type="text"/> <input type="text"/>	<input type="text"/> <input type="text"/> <input type="text"/> . <input type="text"/> <input type="text"/> <input type="text"/> <input type="text"/>
186	02201003	Rokok putih	Batang	<input type="text"/> <input type="text"/> <input type="text"/>	<input type="text"/> <input type="text"/> <input type="text"/> . <input type="text"/> <input type="text"/> <input type="text"/> <input type="text"/>
187	02202000	Tembakau	Ons	<input type="text"/> <input type="text"/> <input type="text"/> , <input type="text"/> <input type="text"/>	<input type="text"/> <input type="text"/> <input type="text"/> . <input type="text"/> <input type="text"/> <input type="text"/> <input type="text"/>
188		Rokok dan tembakau lainnya (sebutkan):.....	<input type="text"/> <input type="text"/> <input type="text"/> , <input type="text"/> <input type="text"/>	<input type="text"/> <input type="text"/> <input type="text"/> . <input type="text"/> <input type="text"/> <input type="text"/> <input type="text"/>

*) = kotak/gelas kecil

ROKOK SEMINGGU TERAKHIR (LANJUTAN)				
No. urut	Berasal dari produksi sendiri, pemberian, dsb.		Jumlah konsumsi	
	Banyaknya (0,00)	Nilai (Rp)	Banyaknya (5) + (7) (0,00)	Nilai (6) + (8) (Rp)
(1)	(7)	(8)	(9)	(10)
151		<input type="text"/> . <input type="text"/> <input type="text"/> <input type="text"/> . <input type="text"/> <input type="text"/> <input type="text"/> <input type="text"/>		<input type="text"/> . <input type="text"/> <input type="text"/> <input type="text"/> . <input type="text"/> <input type="text"/> <input type="text"/> <input type="text"/>
152	<input type="text"/> <input type="text"/> <input type="text"/>	<input type="text"/> <input type="text"/> <input type="text"/> . <input type="text"/> <input type="text"/> <input type="text"/> <input type="text"/>	<input type="text"/> <input type="text"/> <input type="text"/>	<input type="text"/> <input type="text"/> <input type="text"/> . <input type="text"/> <input type="text"/> <input type="text"/> <input type="text"/>
153	<input type="text"/> <input type="text"/> <input type="text"/>	<input type="text"/> <input type="text"/> <input type="text"/> . <input type="text"/> <input type="text"/> <input type="text"/> <input type="text"/>	<input type="text"/> <input type="text"/> <input type="text"/>	<input type="text"/> <input type="text"/> <input type="text"/> . <input type="text"/> <input type="text"/> <input type="text"/> <input type="text"/>
154	<input type="text"/> <input type="text"/> <input type="text"/> , <input type="text"/> <input type="text"/>	<input type="text"/> <input type="text"/> <input type="text"/> . <input type="text"/> <input type="text"/> <input type="text"/> <input type="text"/>	<input type="text"/> <input type="text"/> <input type="text"/> , <input type="text"/> <input type="text"/>	<input type="text"/> <input type="text"/> <input type="text"/> . <input type="text"/> <input type="text"/> <input type="text"/> <input type="text"/>
155	<input type="text"/> <input type="text"/> <input type="text"/>	<input type="text"/> <input type="text"/> <input type="text"/> . <input type="text"/> <input type="text"/> <input type="text"/> <input type="text"/>	<input type="text"/> <input type="text"/> <input type="text"/>	<input type="text"/> <input type="text"/> <input type="text"/> . <input type="text"/> <input type="text"/> <input type="text"/> <input type="text"/>
156	<input type="text"/> <input type="text"/> <input type="text"/>	<input type="text"/> <input type="text"/> <input type="text"/> . <input type="text"/> <input type="text"/> <input type="text"/> <input type="text"/>	<input type="text"/> <input type="text"/> <input type="text"/>	<input type="text"/> <input type="text"/> <input type="text"/> . <input type="text"/> <input type="text"/> <input type="text"/> <input type="text"/>
157	<input type="text"/> <input type="text"/> <input type="text"/> , <input type="text"/>	<input type="text"/> <input type="text"/> <input type="text"/> . <input type="text"/> <input type="text"/> <input type="text"/> <input type="text"/>	<input type="text"/> <input type="text"/> <input type="text"/> , <input type="text"/>	<input type="text"/> <input type="text"/> <input type="text"/> . <input type="text"/> <input type="text"/> <input type="text"/> <input type="text"/>
158	<input type="text"/> <input type="text"/> <input type="text"/> , <input type="text"/>	<input type="text"/> <input type="text"/> <input type="text"/> . <input type="text"/> <input type="text"/> <input type="text"/> <input type="text"/>	<input type="text"/> <input type="text"/> <input type="text"/> , <input type="text"/>	<input type="text"/> <input type="text"/> <input type="text"/> . <input type="text"/> <input type="text"/> <input type="text"/> <input type="text"/>
159	<input type="text"/> <input type="text"/> <input type="text"/> , <input type="text"/>	<input type="text"/> <input type="text"/> <input type="text"/> . <input type="text"/> <input type="text"/> <input type="text"/> <input type="text"/>	<input type="text"/> <input type="text"/> <input type="text"/> , <input type="text"/>	<input type="text"/> <input type="text"/> <input type="text"/> . <input type="text"/> <input type="text"/> <input type="text"/> <input type="text"/>
160	<input type="text"/> <input type="text"/> <input type="text"/> , <input type="text"/>	<input type="text"/> <input type="text"/> <input type="text"/> . <input type="text"/> <input type="text"/> <input type="text"/> <input type="text"/>	<input type="text"/> <input type="text"/> <input type="text"/> , <input type="text"/>	<input type="text"/> <input type="text"/> <input type="text"/> . <input type="text"/> <input type="text"/> <input type="text"/> <input type="text"/>
161	<input type="text"/> <input type="text"/> <input type="text"/> , <input type="text"/>	<input type="text"/> <input type="text"/> <input type="text"/> . <input type="text"/> <input type="text"/> <input type="text"/> <input type="text"/>	<input type="text"/> <input type="text"/> <input type="text"/> , <input type="text"/>	<input type="text"/> <input type="text"/> <input type="text"/> . <input type="text"/> <input type="text"/> <input type="text"/> <input type="text"/>
162	<input type="text"/> <input type="text"/> <input type="text"/> , <input type="text"/>	<input type="text"/> <input type="text"/> <input type="text"/> . <input type="text"/> <input type="text"/> <input type="text"/> <input type="text"/>	<input type="text"/> <input type="text"/> <input type="text"/> , <input type="text"/>	<input type="text"/> <input type="text"/> <input type="text"/> . <input type="text"/> <input type="text"/> <input type="text"/> <input type="text"/>
163	<input type="text"/> <input type="text"/> <input type="text"/> , <input type="text"/>	<input type="text"/> <input type="text"/> <input type="text"/> . <input type="text"/> <input type="text"/> <input type="text"/> <input type="text"/>	<input type="text"/> <input type="text"/> <input type="text"/> , <input type="text"/>	<input type="text"/> <input type="text"/> <input type="text"/> . <input type="text"/> <input type="text"/> <input type="text"/> <input type="text"/>
164	<input type="text"/> <input type="text"/> <input type="text"/> , <input type="text"/>	<input type="text"/> <input type="text"/> <input type="text"/> . <input type="text"/> <input type="text"/> <input type="text"/> <input type="text"/>	<input type="text"/> <input type="text"/> <input type="text"/> , <input type="text"/>	<input type="text"/> <input type="text"/> <input type="text"/> . <input type="text"/> <input type="text"/> <input type="text"/> <input type="text"/>
165	<input type="text"/> <input type="text"/> <input type="text"/> , <input type="text"/>	<input type="text"/> <input type="text"/> <input type="text"/> . <input type="text"/> <input type="text"/> <input type="text"/> <input type="text"/>	<input type="text"/> <input type="text"/> <input type="text"/> , <input type="text"/>	<input type="text"/> <input type="text"/> <input type="text"/> . <input type="text"/> <input type="text"/> <input type="text"/> <input type="text"/>
166	<input type="text"/> <input type="text"/> <input type="text"/> , <input type="text"/>	<input type="text"/> <input type="text"/> <input type="text"/> . <input type="text"/> <input type="text"/> <input type="text"/> <input type="text"/>	<input type="text"/> <input type="text"/> <input type="text"/> , <input type="text"/>	<input type="text"/> <input type="text"/> <input type="text"/> . <input type="text"/> <input type="text"/> <input type="text"/> <input type="text"/>
167	<input type="text"/> <input type="text"/> <input type="text"/> , <input type="text"/>	<input type="text"/> <input type="text"/> <input type="text"/> . <input type="text"/> <input type="text"/> <input type="text"/> <input type="text"/>	<input type="text"/> <input type="text"/> <input type="text"/> , <input type="text"/>	<input type="text"/> <input type="text"/> <input type="text"/> . <input type="text"/> <input type="text"/> <input type="text"/> <input type="text"/>
168	<input type="text"/> <input type="text"/> <input type="text"/> , <input type="text"/> <input type="text"/>	<input type="text"/> <input type="text"/> <input type="text"/> . <input type="text"/> <input type="text"/> <input type="text"/> <input type="text"/>	<input type="text"/> <input type="text"/> <input type="text"/> , <input type="text"/> <input type="text"/>	<input type="text"/> <input type="text"/> <input type="text"/> . <input type="text"/> <input type="text"/> <input type="text"/> <input type="text"/>
169	<input type="text"/> <input type="text"/> <input type="text"/>	<input type="text"/> <input type="text"/> <input type="text"/> . <input type="text"/> <input type="text"/> <input type="text"/> <input type="text"/>	<input type="text"/> <input type="text"/> <input type="text"/>	<input type="text"/> <input type="text"/> <input type="text"/> . <input type="text"/> <input type="text"/> <input type="text"/> <input type="text"/>
170	<input type="text"/> <input type="text"/> <input type="text"/>	<input type="text"/> <input type="text"/> <input type="text"/> . <input type="text"/> <input type="text"/> <input type="text"/> <input type="text"/>	<input type="text"/> <input type="text"/> <input type="text"/>	<input type="text"/> <input type="text"/> <input type="text"/> . <input type="text"/> <input type="text"/> <input type="text"/> <input type="text"/>
171	<input type="text"/> <input type="text"/> <input type="text"/>	<input type="text"/> <input type="text"/> <input type="text"/> . <input type="text"/> <input type="text"/> <input type="text"/> <input type="text"/>	<input type="text"/> <input type="text"/> <input type="text"/>	<input type="text"/> <input type="text"/> <input type="text"/> . <input type="text"/> <input type="text"/> <input type="text"/> <input type="text"/>
172	<input type="text"/> <input type="text"/> <input type="text"/> , <input type="text"/>	<input type="text"/> <input type="text"/> <input type="text"/> . <input type="text"/> <input type="text"/> <input type="text"/> <input type="text"/>	<input type="text"/> <input type="text"/> <input type="text"/> , <input type="text"/>	<input type="text"/> <input type="text"/> <input type="text"/> . <input type="text"/> <input type="text"/> <input type="text"/> <input type="text"/>
173	<input type="text"/> <input type="text"/> <input type="text"/> , <input type="text"/>	<input type="text"/> <input type="text"/> <input type="text"/> . <input type="text"/> <input type="text"/> <input type="text"/> <input type="text"/>	<input type="text"/> <input type="text"/> <input type="text"/> , <input type="text"/>	<input type="text"/> <input type="text"/> <input type="text"/> . <input type="text"/> <input type="text"/> <input type="text"/> <input type="text"/>
174	<input type="text"/> <input type="text"/> <input type="text"/> , <input type="text"/> <input type="text"/>	<input type="text"/> <input type="text"/> <input type="text"/> . <input type="text"/> <input type="text"/> <input type="text"/> <input type="text"/>	<input type="text"/> <input type="text"/> <input type="text"/> , <input type="text"/> <input type="text"/>	<input type="text"/> <input type="text"/> <input type="text"/> . <input type="text"/> <input type="text"/> <input type="text"/> <input type="text"/>
175	<input type="text"/> <input type="text"/> <input type="text"/> , <input type="text"/> <input type="text"/>	<input type="text"/> <input type="text"/> <input type="text"/> . <input type="text"/> <input type="text"/> <input type="text"/> <input type="text"/>	<input type="text"/> <input type="text"/> <input type="text"/> , <input type="text"/> <input type="text"/>	<input type="text"/> <input type="text"/> <input type="text"/> . <input type="text"/> <input type="text"/> <input type="text"/> <input type="text"/>
176	<input type="text"/> <input type="text"/> <input type="text"/> , <input type="text"/> <input type="text"/>	<input type="text"/> <input type="text"/> <input type="text"/> . <input type="text"/> <input type="text"/> <input type="text"/> <input type="text"/>	<input type="text"/> <input type="text"/> <input type="text"/> , <input type="text"/> <input type="text"/>	<input type="text"/> <input type="text"/> <input type="text"/> . <input type="text"/> <input type="text"/> <input type="text"/> <input type="text"/>
177	<input type="text"/> <input type="text"/> <input type="text"/> , <input type="text"/> <input type="text"/>	<input type="text"/> <input type="text"/> <input type="text"/> . <input type="text"/> <input type="text"/> <input type="text"/> <input type="text"/>	<input type="text"/> <input type="text"/> <input type="text"/> , <input type="text"/> <input type="text"/>	<input type="text"/> <input type="text"/> <input type="text"/> . <input type="text"/> <input type="text"/> <input type="text"/> <input type="text"/>
178	<input type="text"/> <input type="text"/> <input type="text"/> , <input type="text"/> <input type="text"/>	<input type="text"/> <input type="text"/> <input type="text"/> . <input type="text"/> <input type="text"/> <input type="text"/> <input type="text"/>	<input type="text"/> <input type="text"/> <input type="text"/> , <input type="text"/> <input type="text"/>	<input type="text"/> <input type="text"/> <input type="text"/> . <input type="text"/> <input type="text"/> <input type="text"/> <input type="text"/>
179	<input type="text"/> <input type="text"/> <input type="text"/>	<input type="text"/> <input type="text"/> <input type="text"/> . <input type="text"/> <input type="text"/> <input type="text"/> <input type="text"/>	<input type="text"/> <input type="text"/> <input type="text"/>	<input type="text"/> <input type="text"/> <input type="text"/> . <input type="text"/> <input type="text"/> <input type="text"/> <input type="text"/>
180	<input type="text"/> <input type="text"/> <input type="text"/>	<input type="text"/> <input type="text"/> <input type="text"/> . <input type="text"/> <input type="text"/> <input type="text"/> <input type="text"/>	<input type="text"/> <input type="text"/> <input type="text"/>	<input type="text"/> <input type="text"/> <input type="text"/> . <input type="text"/> <input type="text"/> <input type="text"/> <input type="text"/>
181	<input type="text"/> <input type="text"/> <input type="text"/> , <input type="text"/>	<input type="text"/> <input type="text"/> <input type="text"/> . <input type="text"/> <input type="text"/> <input type="text"/> <input type="text"/>	<input type="text"/> <input type="text"/> <input type="text"/> , <input type="text"/>	<input type="text"/> <input type="text"/> <input type="text"/> . <input type="text"/> <input type="text"/> <input type="text"/> <input type="text"/>
182	<input type="text"/> <input type="text"/> <input type="text"/> , <input type="text"/> <input type="text"/>	<input type="text"/> <input type="text"/> <input type="text"/> . <input type="text"/> <input type="text"/> <input type="text"/> <input type="text"/>	<input type="text"/> <input type="text"/> <input type="text"/> , <input type="text"/> <input type="text"/>	<input type="text"/> <input type="text"/> <input type="text"/> . <input type="text"/> <input type="text"/> <input type="text"/> <input type="text"/>
183		<input type="text"/> . <input type="text"/> <input type="text"/> <input type="text"/> . <input type="text"/> <input type="text"/> <input type="text"/> <input type="text"/>		<input type="text"/> . <input type="text"/> <input type="text"/> <input type="text"/> . <input type="text"/> <input type="text"/> <input type="text"/> <input type="text"/>
184	<input type="text"/> <input type="text"/> <input type="text"/>	<input type="text"/> <input type="text"/> <input type="text"/> . <input type="text"/> <input type="text"/> <input type="text"/> <input type="text"/>	<input type="text"/> <input type="text"/> <input type="text"/>	<input type="text"/> <input type="text"/> <input type="text"/> . <input type="text"/> <input type="text"/> <input type="text"/> <input type="text"/>
185	<input type="text"/> <input type="text"/> <input type="text"/>	<input type="text"/> <input type="text"/> <input type="text"/> . <input type="text"/> <input type="text"/> <input type="text"/> <input type="text"/>	<input type="text"/> <input type="text"/> <input type="text"/>	<input type="text"/> <input type="text"/> <input type="text"/> . <input type="text"/> <input type="text"/> <input type="text"/> <input type="text"/>
186	<input type="text"/> <input type="text"/> <input type="text"/>	<input type="text"/> <input type="text"/> <input type="text"/> . <input type="text"/> <input type="text"/> <input type="text"/> <input type="text"/>	<input type="text"/> <input type="text"/> <input type="text"/>	<input type="text"/> <input type="text"/> <input type="text"/> . <input type="text"/> <input type="text"/> <input type="text"/> <input type="text"/>
187	<input type="text"/> <input type="text"/> <input type="text"/> , <input type="text"/> <input type="text"/>	<input type="text"/> <input type="text"/> <input type="text"/> . <input type="text"/> <input type="text"/> <input type="text"/> <input type="text"/>	<input type="text"/> <input type="text"/> <input type="text"/> , <input type="text"/> <input type="text"/>	<input type="text"/> <input type="text"/> <input type="text"/> . <input type="text"/> <input type="text"/> <input type="text"/> <input type="text"/>
188	<input type="text"/> <input type="text"/> <input type="text"/> , <input type="text"/> <input type="text"/>	<input type="text"/> <input type="text"/> <input type="text"/> . <input type="text"/> <input type="text"/> <input type="text"/> <input type="text"/>	<input type="text"/> <input type="text"/> <input type="text"/> , <input type="text"/> <input type="text"/>	<input type="text"/> <input type="text"/> <input type="text"/> . <input type="text"/> <input type="text"/> <input type="text"/> <input type="text"/>

Nama:

Nomor Urut ART:
(VSEN19.K Blok IV P.401)

BLOK IV.1. KONSUMSI DAN PENGELUARAN BAHAN MAKANAN, BAHAN MINUMAN, DAN

No. urut	Kode COICOP	Rincian	Satuan standar	Berasal dari pembelian (tunai/bon)	
				Banyaknya (0,00)	Nilai (Rp)
(1)	(2)	(3)	(4)	(5)	(6)
151		M. MAKANAN DAN MINUMAN JADI [R.152 s.d. R.182]			<input type="text"/> . <input type="text"/> <input type="text"/> <input type="text"/> . <input type="text"/> <input type="text"/> <input type="text"/> <input type="text"/>
		1) Makanan dan minuman jadi			
152	01112005	Roti tawar	Potong	<input type="text"/> <input type="text"/> <input type="text"/>	<input type="text"/> <input type="text"/> <input type="text"/> . <input type="text"/> <input type="text"/> <input type="text"/> <input type="text"/>
153	01112003	Roti manis, roti lainnya	Potong	<input type="text"/> <input type="text"/> <input type="text"/>	<input type="text"/> <input type="text"/> <input type="text"/> . <input type="text"/> <input type="text"/> <input type="text"/> <input type="text"/>
154	11111025/044	Kue kering, biskuit, semprong	Ons	<input type="text"/> <input type="text"/> <input type="text"/> , <input type="text"/> <input type="text"/>	<input type="text"/> <input type="text"/> <input type="text"/> . <input type="text"/> <input type="text"/> <input type="text"/> <input type="text"/>
155	11111024/ 103/123	Kue basah (kue lapis, bika ambon, lempur, dsb.)	Buah	<input type="text"/> <input type="text"/> <input type="text"/>	<input type="text"/> <input type="text"/> <input type="text"/> . <input type="text"/> <input type="text"/> <input type="text"/> <input type="text"/>
156	11111133/83-89	Makanan gorengan	Potong	<input type="text"/> <input type="text"/> <input type="text"/>	<input type="text"/> <input type="text"/> <input type="text"/> . <input type="text"/> <input type="text"/> <input type="text"/> <input type="text"/>
157	11111011	Bubur kacang hijau	Porsi	<input type="text"/> <input type="text"/> <input type="text"/> , <input type="text"/>	<input type="text"/> <input type="text"/> <input type="text"/> . <input type="text"/> <input type="text"/> <input type="text"/> <input type="text"/>
158	11111015	Gado-gado, ketoprak, pecel	Porsi	<input type="text"/> <input type="text"/> <input type="text"/> , <input type="text"/>	<input type="text"/> <input type="text"/> <input type="text"/> . <input type="text"/> <input type="text"/> <input type="text"/> <input type="text"/>
159	11113170	Nasi campur/rames	Porsi	<input type="text"/> <input type="text"/> <input type="text"/> , <input type="text"/>	<input type="text"/> <input type="text"/> <input type="text"/> . <input type="text"/> <input type="text"/> <input type="text"/> <input type="text"/>
160	11113169	Nasi goreng	Porsi	<input type="text"/> <input type="text"/> <input type="text"/> , <input type="text"/>	<input type="text"/> <input type="text"/> <input type="text"/> . <input type="text"/> <input type="text"/> <input type="text"/> <input type="text"/>
161	11111030	Nasi putih	Porsi	<input type="text"/> <input type="text"/> <input type="text"/> , <input type="text"/>	<input type="text"/> <input type="text"/> <input type="text"/> . <input type="text"/> <input type="text"/> <input type="text"/> <input type="text"/>
162	11111023	Lontong/ketupat sayur	Porsi	<input type="text"/> <input type="text"/> <input type="text"/> , <input type="text"/>	<input type="text"/> <input type="text"/> <input type="text"/> . <input type="text"/> <input type="text"/> <input type="text"/> <input type="text"/>
163	1120006/017/ 035/041/148	Soto, gule, sop, rawon, cincang	Porsi	<input type="text"/> <input type="text"/> <input type="text"/> , <input type="text"/>	<input type="text"/> <input type="text"/> <input type="text"/> . <input type="text"/> <input type="text"/> <input type="text"/> <input type="text"/>
164	11111178-180	Sayur matang (ditumis, disantan, dsb.)	Porsi	<input type="text"/> <input type="text"/> <input type="text"/> , <input type="text"/>	<input type="text"/> <input type="text"/> <input type="text"/> . <input type="text"/> <input type="text"/> <input type="text"/> <input type="text"/>
165	11111040	Sate, tongsseng	Porsi/ 5 tusuk	<input type="text"/> <input type="text"/> <input type="text"/> , <input type="text"/>	<input type="text"/> <input type="text"/> <input type="text"/> . <input type="text"/> <input type="text"/> <input type="text"/> <input type="text"/>
166	11111047	Mie bakso, mie rebus, mie goreng	Porsi	<input type="text"/> <input type="text"/> <input type="text"/> , <input type="text"/>	<input type="text"/> <input type="text"/> <input type="text"/> . <input type="text"/> <input type="text"/> <input type="text"/> <input type="text"/>
167	11111029	Mie instan	Porsi	<input type="text"/> <input type="text"/> <input type="text"/> , <input type="text"/>	<input type="text"/> <input type="text"/> <input type="text"/> . <input type="text"/> <input type="text"/> <input type="text"/> <input type="text"/>
168	11111027	Makanan ringan anak-anak, krupuk/kripi	Ons	<input type="text"/> <input type="text"/> <input type="text"/> , <input type="text"/> <input type="text"/>	<input type="text"/> <input type="text"/> <input type="text"/> . <input type="text"/> <input type="text"/> <input type="text"/> <input type="text"/>
169	11111019	Ikan matang	Potong	<input type="text"/> <input type="text"/> <input type="text"/>	<input type="text"/> <input type="text"/> <input type="text"/> . <input type="text"/> <input type="text"/> <input type="text"/> <input type="text"/>
170	11111007/8/ 11113034	Ayam/daging matang (ayam goreng, rendang, dsb.)	Potong	<input type="text"/> <input type="text"/> <input type="text"/>	<input type="text"/> <input type="text"/> <input type="text"/> . <input type="text"/> <input type="text"/> <input type="text"/> <input type="text"/>
171	11111004/ 11111208	Daging olahan (sosis, nugget, daging asap, dsb.) matang	Potong	<input type="text"/> <input type="text"/> <input type="text"/>	<input type="text"/> <input type="text"/> <input type="text"/> . <input type="text"/> <input type="text"/> <input type="text"/> <input type="text"/>
172	11113008	Bubur ayam	Porsi	<input type="text"/> <input type="text"/> <input type="text"/> , <input type="text"/>	<input type="text"/> <input type="text"/> <input type="text"/> . <input type="text"/> <input type="text"/> <input type="text"/> <input type="text"/>
173	11113003	Siomay, batagor	Porsi/ 5 potong	<input type="text"/> <input type="text"/> <input type="text"/> , <input type="text"/>	<input type="text"/> <input type="text"/> <input type="text"/> . <input type="text"/> <input type="text"/> <input type="text"/> <input type="text"/>
174		Makanan jadi lainnya (sebutkan):	<input type="text"/> <input type="text"/> <input type="text"/> , <input type="text"/> <input type="text"/>	<input type="text"/> <input type="text"/> <input type="text"/> . <input type="text"/> <input type="text"/> <input type="text"/> <input type="text"/>
175	11111058	Air kemasan	Liter	<input type="text"/> <input type="text"/> <input type="text"/> , <input type="text"/> <input type="text"/>	<input type="text"/> <input type="text"/> <input type="text"/> . <input type="text"/> <input type="text"/> <input type="text"/> <input type="text"/>
176	01221000	Air kemasan galon	Galon	<input type="text"/> <input type="text"/> <input type="text"/> , <input type="text"/> <input type="text"/>	<input type="text"/> <input type="text"/> <input type="text"/> . <input type="text"/> <input type="text"/> <input type="text"/> <input type="text"/>
177	11111055/059	Air teh kemasan, minuman bersoda/mengandung CO ₂	± 250 ml*)	<input type="text"/> <input type="text"/> <input type="text"/> , <input type="text"/> <input type="text"/>	<input type="text"/> <input type="text"/> <input type="text"/> . <input type="text"/> <input type="text"/> <input type="text"/> <input type="text"/>
178	01223-01225	Sari buah kemasan, minuman kesehatan, minuman berenergi	± 200 ml*)	<input type="text"/> <input type="text"/> <input type="text"/> , <input type="text"/> <input type="text"/>	<input type="text"/> <input type="text"/> <input type="text"/> . <input type="text"/> <input type="text"/> <input type="text"/> <input type="text"/>
179	11111052-57	Minuman jadi (kopi, kopi susu, teh, susu coklat, dsb.)	Gelas	<input type="text"/> <input type="text"/> <input type="text"/>	<input type="text"/> <input type="text"/> <input type="text"/> . <input type="text"/> <input type="text"/> <input type="text"/> <input type="text"/>
180	11111049	Es krim	Mangkok kecil	<input type="text"/> <input type="text"/> <input type="text"/>	<input type="text"/> <input type="text"/> <input type="text"/> . <input type="text"/> <input type="text"/> <input type="text"/> <input type="text"/>
181	11111051	Es lainnya (sebutkan):.....	Porsi	<input type="text"/> <input type="text"/> <input type="text"/> , <input type="text"/>	<input type="text"/> <input type="text"/> <input type="text"/> . <input type="text"/> <input type="text"/> <input type="text"/> <input type="text"/>
		2) Minuman mengandung alkohol			
182	02110000	Minuman keras (sebutkan):.....	Liter	<input type="text"/> <input type="text"/> <input type="text"/> , <input type="text"/> <input type="text"/>	<input type="text"/> <input type="text"/> <input type="text"/> . <input type="text"/> <input type="text"/> <input type="text"/> <input type="text"/>
183		N. ROKOK DAN TEMBAKAU [R.184 s.d. R.188]			<input type="text"/> . <input type="text"/> <input type="text"/> <input type="text"/> <input type="text"/> <input type="text"/>
184	02201001	Rokok kretek filter	Batang	<input type="text"/> <input type="text"/> <input type="text"/>	<input type="text"/> <input type="text"/> <input type="text"/> . <input type="text"/> <input type="text"/> <input type="text"/> <input type="text"/>
185	02201002	Rokok kretek tanpa filter	Batang	<input type="text"/> <input type="text"/> <input type="text"/>	<input type="text"/> <input type="text"/> <input type="text"/> . <input type="text"/> <input type="text"/> <input type="text"/> <input type="text"/>
186	02201003	Rokok putih	Batang	<input type="text"/> <input type="text"/> <input type="text"/>	<input type="text"/> <input type="text"/> <input type="text"/> . <input type="text"/> <input type="text"/> <input type="text"/> <input type="text"/>
187	02202000	Tembakau	Ons	<input type="text"/> <input type="text"/> <input type="text"/> , <input type="text"/> <input type="text"/>	<input type="text"/> <input type="text"/> <input type="text"/> . <input type="text"/> <input type="text"/> <input type="text"/> <input type="text"/>
188		Rokok dan tembakau lainnya (sebutkan):.....	<input type="text"/> <input type="text"/> <input type="text"/> , <input type="text"/> <input type="text"/>	<input type="text"/> <input type="text"/> <input type="text"/> . <input type="text"/> <input type="text"/> <input type="text"/> <input type="text"/>

*) = kotak/gelas kecil

Jumlah komoditas bahan makanan, bahan minuman, dan rokok yang terisi pada halaman ini

ROKOK SEMINGGU TERAKHIR (LANJUTAN)				
No. urut	Berasal dari produksi sendiri, pemberian, dsb.		Jumlah konsumsi	
	Banyaknya (0,00)	Nilai (Rp)	Banyaknya (5) + (7) (0,00)	Nilai (6) + (8) (Rp)
(1)	(7)	(8)	(9)	(10)
151		<input type="text"/>		<input type="text"/>
152	<input type="text"/>	<input type="text"/>	<input type="text"/>	<input type="text"/>
153	<input type="text"/>	<input type="text"/>	<input type="text"/>	<input type="text"/>
154	<input type="text"/>	<input type="text"/>	<input type="text"/>	<input type="text"/>
155	<input type="text"/>	<input type="text"/>	<input type="text"/>	<input type="text"/>
156	<input type="text"/>	<input type="text"/>	<input type="text"/>	<input type="text"/>
157	<input type="text"/>	<input type="text"/>	<input type="text"/>	<input type="text"/>
158	<input type="text"/>	<input type="text"/>	<input type="text"/>	<input type="text"/>
159	<input type="text"/>	<input type="text"/>	<input type="text"/>	<input type="text"/>
160	<input type="text"/>	<input type="text"/>	<input type="text"/>	<input type="text"/>
161	<input type="text"/>	<input type="text"/>	<input type="text"/>	<input type="text"/>
162	<input type="text"/>	<input type="text"/>	<input type="text"/>	<input type="text"/>
163	<input type="text"/>	<input type="text"/>	<input type="text"/>	<input type="text"/>
164	<input type="text"/>	<input type="text"/>	<input type="text"/>	<input type="text"/>
165	<input type="text"/>	<input type="text"/>	<input type="text"/>	<input type="text"/>
166	<input type="text"/>	<input type="text"/>	<input type="text"/>	<input type="text"/>
167	<input type="text"/>	<input type="text"/>	<input type="text"/>	<input type="text"/>
168	<input type="text"/>	<input type="text"/>	<input type="text"/>	<input type="text"/>
169	<input type="text"/>	<input type="text"/>	<input type="text"/>	<input type="text"/>
170	<input type="text"/>	<input type="text"/>	<input type="text"/>	<input type="text"/>
171	<input type="text"/>	<input type="text"/>	<input type="text"/>	<input type="text"/>
172	<input type="text"/>	<input type="text"/>	<input type="text"/>	<input type="text"/>
173	<input type="text"/>	<input type="text"/>	<input type="text"/>	<input type="text"/>
174	<input type="text"/>	<input type="text"/>	<input type="text"/>	<input type="text"/>
175	<input type="text"/>	<input type="text"/>	<input type="text"/>	<input type="text"/>
176	<input type="text"/>	<input type="text"/>	<input type="text"/>	<input type="text"/>
177	<input type="text"/>	<input type="text"/>	<input type="text"/>	<input type="text"/>
178	<input type="text"/>	<input type="text"/>	<input type="text"/>	<input type="text"/>
179	<input type="text"/>	<input type="text"/>	<input type="text"/>	<input type="text"/>
180	<input type="text"/>	<input type="text"/>	<input type="text"/>	<input type="text"/>
181	<input type="text"/>	<input type="text"/>	<input type="text"/>	<input type="text"/>
182	<input type="text"/>	<input type="text"/>	<input type="text"/>	<input type="text"/>
183		<input type="text"/>		<input type="text"/>
184	<input type="text"/>	<input type="text"/>	<input type="text"/>	<input type="text"/>
185	<input type="text"/>	<input type="text"/>	<input type="text"/>	<input type="text"/>
186	<input type="text"/>	<input type="text"/>	<input type="text"/>	<input type="text"/>
187	<input type="text"/>	<input type="text"/>	<input type="text"/>	<input type="text"/>
188	<input type="text"/>	<input type="text"/>	<input type="text"/>	<input type="text"/>

BLOK IV.2. PENGELUARAN UNTUK BARANG-BARANG BUKAN MAKANAN SELAMA SEBULAN DAN SETAHUN TERAKHIR (DALAM RUPIAH)				
No. urut	Kode COICOP	Rincian	Sebulan Terakhir	Setahun Terakhir
(1)	(2)	(3)	(4)	(5)
189		A. PERUMAHAN DAN FASILITAS RUMAH TANGGA	□.□□□.□□□.□□□	□.□□□.□□□.□□□
190		Status penguasaan bangunan tempat tinggal yang ditempati: 1. Milik sendiri 4. Bebas sewa 2. Kontrak 5. Dinas <input type="checkbox"/> 3. Sewa 6. Lainnya		
191	04221000	Jika milik sendiri/bebas sewa , perkiraan sewa sebulan: Rp.....	□□.□□□.□□□	
192	0411/20002	Jika kontrak , nilai kontrak sebulan: Rp.....	□□.□□□.□□□	
193	0411/20001	Jika sewa , nilai sewa sebulan: Rp.....	□□.□□□.□□□	
194	04222000	Jika dinas atau lainnya , perkiraan sewa sebulan: Rp.....	□□.□□□.□□□	
195	04300000	Pemeliharaan rumah dan perbaikan ringan (cat kayu, kapur, cat tembok, genteng, kaca jendela, engsel, dsb.)		□□□.□□□.□□□
196	04510000	Listrik Banyaknya: Sebulan Terakhir: kWh □□□□,□ Catatan: Bila ruta tidak mengetahui satuan kWh (misalnya memakai listrik non-PLN), cara perhitungan sbb: Jumlah watt yang digunakan dikalikan jumlah jam pemakaian sebulan dibagi 1000		
197	04510000	Nilai:	□□.□□□.□□□	
198	04410000	Air (PAM/pikulan/beli) Banyaknya: Sebulan Terakhir: m ³ □□□,□		
199	04410000	Nilai:	□□.□□□.□□□	
		Generator (Rincian 200 s.d. Rincian 205)		
200	07220011-17/ 07220008/ 04530001*	i. Jenis dan jumlah pemakaian bahan bakar minyak (BBM): 1. Bensin (<i>premium, pertalite, pertamax, shell, total, dsb.</i>) 2. Solar (termasuk <i>shell diesel, performance diesel, dsb.</i>) 3. Minyak tanah <input type="checkbox"/>		
201	07220011-17/ 07220008/ 04530001*	Sebulan Terakhir: Liter □□□,□		
202	07220011-17/ 07220008/ 04530001*	Nilai:	□□.□□□.□□□	
203	07220001-7	ii. Minyak pelumas: Setahun Terakhir: Liter □□□,□		
204	07220001-7	Nilai:		□□□.□□□.□□□
205	05330000	iii. Pemeliharaan dan perbaikan generator		□□□.□□□.□□□

BLOK IV.2. PENGELUARAN UNTUK BARANG-BARANG BUKAN MAKANAN SELAMA SEBULAN DAN SETAHUN TERAKHIR (DALAM RUPIAH) (LANJUTAN)				
No. urut	Kode COICOP	Rincian	Sebulan Terakhir	Setahun Terakhir
(1)	(2)	(3)	(4)	(5)
		Kendaraan bermotor (Rincian 206 s.d. Rincian 214)		
206	07220011-17	a. Bensin (<i>premium, pertalite, pertamax, shell, total, dsb.</i>) Sebulan Terakhir:..... Liter <input type="text"/> <input type="text"/> <input type="text"/> <input type="text"/> <input type="text"/> ,		
207	07220011-17	Nilai:	<input type="text"/> <input type="text"/> . <input type="text"/> <input type="text"/> <input type="text"/> . <input type="text"/> <input type="text"/> <input type="text"/> <input type="text"/>	
208	07220008	b. Solar (termasuk <i>shell diesel, performance diesel, dsb.</i>) Sebulan Terakhir:..... Liter <input type="text"/> <input type="text"/> <input type="text"/> <input type="text"/> <input type="text"/> ,		
209	07220008	Nilai:	<input type="text"/> <input type="text"/> . <input type="text"/> <input type="text"/> <input type="text"/> . <input type="text"/> <input type="text"/> <input type="text"/> <input type="text"/>	
210	04530001	c. Minyak tanah Sebulan Terakhir:..... Liter <input type="text"/> <input type="text"/> <input type="text"/> <input type="text"/> <input type="text"/> ,		
211	04530001	Nilai:	<input type="text"/> <input type="text"/> . <input type="text"/> <input type="text"/> <input type="text"/> . <input type="text"/> <input type="text"/> <input type="text"/> <input type="text"/>	
212	07220001-7	d. Minyak pelumas Setahun Terakhir:..... Liter <input type="text"/> <input type="text"/> <input type="text"/> <input type="text"/> <input type="text"/> ,		
213	07220001-7	Nilai:		<input type="text"/> <input type="text"/> <input type="text"/> . <input type="text"/> <input type="text"/> <input type="text"/> <input type="text"/> . <input type="text"/> <input type="text"/> <input type="text"/> <input type="text"/> <input type="text"/>
214	07230000	e. Perbaikan dan pemeliharaan kendaraan bermotor		<input type="text"/> <input type="text"/> <input type="text"/> . <input type="text"/> <input type="text"/> <input type="text"/> <input type="text"/> . <input type="text"/> <input type="text"/> <input type="text"/> <input type="text"/> <input type="text"/>
		Bahan bakar untuk keperluan lainnya (Rincian 215 s.d. Rincian 224)		
215	04521001	L P G Banyaknya: Sebulan Terakhir: Kg <input type="text"/> <input type="text"/> <input type="text"/> <input type="text"/> ,		
216	04521001	Nilai:	<input type="text"/> <input type="text"/> . <input type="text"/> <input type="text"/> <input type="text"/> . <input type="text"/> <input type="text"/> <input type="text"/> <input type="text"/>	
217	04521002	Gas kota Banyaknya: Sebulan Terakhir:m ³ <input type="text"/> <input type="text"/> ,		
218	04521002	Nilai:	<input type="text"/> <input type="text"/> . <input type="text"/> <input type="text"/> <input type="text"/> . <input type="text"/> <input type="text"/> <input type="text"/> <input type="text"/>	
219	04530001	Minyak tanah Banyaknya: Sebulan Terakhir: Liter <input type="text"/> <input type="text"/> <input type="text"/> ,		
220	04530001	Nilai:	<input type="text"/> <input type="text"/> . <input type="text"/> <input type="text"/> <input type="text"/> . <input type="text"/> <input type="text"/> <input type="text"/> <input type="text"/>	
221	04540002-4	Arang/batu bara/bnket Banyaknya: Sebulan Terakhir: Kg <input type="text"/> <input type="text"/> <input type="text"/> ,		
222	04540002-4	Nilai:	<input type="text"/> <input type="text"/> . <input type="text"/> <input type="text"/> <input type="text"/> . <input type="text"/> <input type="text"/> <input type="text"/> <input type="text"/>	
223	04521000	Biogas	<input type="text"/> <input type="text"/> . <input type="text"/> <input type="text"/> <input type="text"/> . <input type="text"/> <input type="text"/> <input type="text"/> <input type="text"/>	
224	04540001	Kayu bakar dan bahan bakar lainnya	<input type="text"/> <input type="text"/> . <input type="text"/> <input type="text"/> <input type="text"/> . <input type="text"/> <input type="text"/> <input type="text"/> <input type="text"/>	
225	0552200/ 05610000	Pengeluaran kebutuhan lainnya untuk rumah (cairan pembersih lantai, pewangi ruangan, bola lampu, kran, <i>shower</i> , sekring listrik, obat nyamuk, korek api, batu baterai, aki, dsb.)		<input type="text"/> <input type="text"/> <input type="text"/> . <input type="text"/> <input type="text"/> <input type="text"/> <input type="text"/> . <input type="text"/> <input type="text"/> <input type="text"/> <input type="text"/> <input type="text"/>
		Pos dan telekomunikasi (Rincian 226 s.d. Rincian 230)		
226	08300002	Rekening telepon rumah	<input type="text"/> <input type="text"/> . <input type="text"/> <input type="text"/> <input type="text"/> . <input type="text"/> <input type="text"/> <input type="text"/> <input type="text"/>	
227	08300011	Pulsa HP	<input type="text"/> <input type="text"/> . <input type="text"/> <input type="text"/> <input type="text"/> . <input type="text"/> <input type="text"/> <input type="text"/> <input type="text"/>	
228	08100000	Benda pos (wesel, materai, perangko, dsb.)		<input type="text"/> <input type="text"/> <input type="text"/> . <input type="text"/> <input type="text"/> <input type="text"/> <input type="text"/> . <input type="text"/> <input type="text"/> <input type="text"/> <input type="text"/> <input type="text"/>
229	08300010	Biaya internet, warnet	<input type="text"/> <input type="text"/> . <input type="text"/> <input type="text"/> <input type="text"/> . <input type="text"/> <input type="text"/> <input type="text"/> <input type="text"/>	
230	08300000	Lainnya (nomor perdana, kirim paket, dsb.) sebutkan:		<input type="text"/> <input type="text"/> <input type="text"/> . <input type="text"/> <input type="text"/> <input type="text"/> <input type="text"/> . <input type="text"/> <input type="text"/> <input type="text"/> <input type="text"/> <input type="text"/>

BLOK IV.2. PENGELUARAN UNTUK BARANG-BARANG BUKAN MAKANAN SELAMA SEBULAN DAN SETAHUN TERAKHIR (DALAM RUPIAH) (LANJUTAN)				
No. urut	Kode COICOP	Rincian	Sebulan Terakhir	Setahun Terakhir
(1)	(2)	(3)	(4)	(5)
231		B. ANEKA BARANG DAN JASA	<input type="text"/> . <input type="text"/> <input type="text"/> . <input type="text"/> <input type="text"/> . <input type="text"/> <input type="text"/>	<input type="text"/> . <input type="text"/> <input type="text"/> . <input type="text"/> <input type="text"/> . <input type="text"/> <input type="text"/>
232	12130000	Sabun mandi, pasta gigi, sikat gigi, dan sampo	<input type="text"/> <input type="text"/> . <input type="text"/> <input type="text"/> . <input type="text"/> <input type="text"/>	
233	12130000	Barang kecantikan (minyak wangi, minyak rambut, deodoran, bedak, kawat gigi, lensa kontak, gunting kuku, rambut palsu/wig, lipstik, sisir, dsb.), dan pembalut wanita		<input type="text"/> <input type="text"/> . <input type="text"/> <input type="text"/> . <input type="text"/> <input type="text"/>
234	12110000	Perawatan kulit, muka, kuku, rambut (ongkos pangkas rambut, kriting, <i>rebouncing</i> , <i>cream bath</i> , lulur/spa, dsb.)	<input type="text"/> <input type="text"/> . <input type="text"/> <input type="text"/> . <input type="text"/> <input type="text"/>	
235	05611012-15	Sabun cuci (batangan, bubuk, krim, dan cair)	<input type="text"/> <input type="text"/> . <input type="text"/> <input type="text"/> . <input type="text"/> <input type="text"/>	
236	05611000	Bahan pemeliharaan pakaian (pelembut dan pengharum, pemutih, pelicin, dsb.)	<input type="text"/> <input type="text"/> . <input type="text"/> <input type="text"/> . <input type="text"/> <input type="text"/>	
237	09500000	Surat kabar, majalah, buku-buku, dan alat-alat tulis (di luar keperluan sekolah dan kursus) termasuk sewa majalah/bacaan	<input type="text"/> <input type="text"/> . <input type="text"/> <input type="text"/> . <input type="text"/> <input type="text"/>	
238	12130000	Barang lainnya (tissue, <i>pampers</i> , kantong plastik, tali/tambang plastik, tusuk gigi, <i>cotton bud</i> , kapur barus, tusuk sate, dsb.)	<input type="text"/> <input type="text"/> . <input type="text"/> <input type="text"/> . <input type="text"/> <input type="text"/>	
		Biaya pelayanan pengobatan/kuratif (termasuk biaya melahirkan dan obat yang tidak bisa dirinci) (R. 239 s.d. R. 245)		
239	06300000	Rumah sakit pemerintah		<input type="text"/> <input type="text"/> . <input type="text"/> <input type="text"/> . <input type="text"/> <input type="text"/>
239.a		Biaya berobat jalan yang dibayar tunai (<i>out of pocket</i>) setahun terakhir: <input type="text"/> <input type="text"/> . <input type="text"/> <input type="text"/> . <input type="text"/> <input type="text"/>		
239.b		Biaya rawat inap yang dibayar tunai (<i>out of pocket</i>) setahun terakhir: <input type="text"/> <input type="text"/> . <input type="text"/> <input type="text"/> . <input type="text"/> <input type="text"/>		
240	06300000	Rumah sakit swasta		<input type="text"/> <input type="text"/> . <input type="text"/> <input type="text"/> . <input type="text"/> <input type="text"/>
240.a		Biaya berobat jalan yang dibayar tunai (<i>out of pocket</i>) setahun terakhir: <input type="text"/> <input type="text"/> . <input type="text"/> <input type="text"/> . <input type="text"/> <input type="text"/>		
240.b		Biaya rawat inap yang dibayar tunai (<i>out of pocket</i>) setahun terakhir: <input type="text"/> <input type="text"/> . <input type="text"/> <input type="text"/> . <input type="text"/> <input type="text"/>		
241	06302004	Puskesmas/pustu/polindes/posyandu		<input type="text"/> <input type="text"/> . <input type="text"/> <input type="text"/> . <input type="text"/> <input type="text"/>
241.a		Biaya berobat jalan ke puskesmas yang dibayar tunai (<i>out of pocket</i>) setahun terakhir: <input type="text"/> <input type="text"/> . <input type="text"/> <input type="text"/> . <input type="text"/> <input type="text"/>		
241.b		Biaya rawat inap ke puskesmas yang dibayar tunai (<i>out of pocket</i>) setahun terakhir: <input type="text"/> <input type="text"/> . <input type="text"/> <input type="text"/> . <input type="text"/> <input type="text"/>		
241.c		Biaya berobat ke pustu yang dibayar tunai (<i>out of pocket</i>) setahun terakhir: <input type="text"/> <input type="text"/> . <input type="text"/> <input type="text"/> . <input type="text"/> <input type="text"/>		
241.d		Biaya berobat ke polindes yang dibayar tunai (<i>out of pocket</i>) setahun terakhir: <input type="text"/> <input type="text"/> . <input type="text"/> <input type="text"/> . <input type="text"/> <input type="text"/>		
241.e		Biaya berobat ke posyandu yang dibayar tunai (<i>out of pocket</i>) setahun terakhir: <input type="text"/> <input type="text"/> . <input type="text"/> <input type="text"/> . <input type="text"/> <input type="text"/>		
242	06210000	Praktik dokter/poliklinik		<input type="text"/> <input type="text"/> . <input type="text"/> <input type="text"/> . <input type="text"/> <input type="text"/>
242.a		Biaya berobat ke praktik dokter/poliklinik yang dibayar tunai (<i>out of pocket</i>) setahun terakhir: <input type="text"/> <input type="text"/> . <input type="text"/> <input type="text"/> . <input type="text"/> <input type="text"/>		

**BLOK IV.2. PENGELUARAN UNTUK BARANG-BARANG BUKAN MAKANAN
SELAMA SEBULAN DAN SETAHUN TERAKHIR (DALAM RUPIAH) (LANJUTAN)**

No. urut	Kode COICOP	Rincian	Sebulan Terakhir	Setahun Terakhir
(1)	(2)	(3)	(4)	(5)
243	06232000	Praktik petugas kesehatan (bidan/perawat/mantri kesehatan)		<input type="text"/> <input type="text"/> <input type="text"/> . <input type="text"/> <input type="text"/> <input type="text"/> . <input type="text"/> <input type="text"/> <input type="text"/>
243.a		Biaya berobat ke praktik petugas kesehatan yang dibayar tunai (<i>out of pocket</i>) setahun terakhir: <input type="text"/> <input type="text"/> <input type="text"/> . <input type="text"/> <input type="text"/> <input type="text"/> . <input type="text"/> <input type="text"/> <input type="text"/>		
244	06232015	Praktik pengobatan tradisional		<input type="text"/> <input type="text"/> <input type="text"/> . <input type="text"/> <input type="text"/> <input type="text"/> . <input type="text"/> <input type="text"/> <input type="text"/>
244.a		Biaya berobat ke pengobatan tradisional yang dibayar tunai (<i>out of pocket</i>) setahun terakhir: <input type="text"/> <input type="text"/> <input type="text"/> . <input type="text"/> <input type="text"/> <input type="text"/> . <input type="text"/> <input type="text"/> <input type="text"/>		
245	06232015	Dukun penolong persalinan		<input type="text"/> <input type="text"/> <input type="text"/> . <input type="text"/> <input type="text"/> <input type="text"/> . <input type="text"/> <input type="text"/> <input type="text"/>
245.a		Biaya berobat ke penolong persalinan yang dibayar tunai (<i>out of pocket</i>) setahun terakhir: <input type="text"/> <input type="text"/> <input type="text"/> . <input type="text"/> <input type="text"/> <input type="text"/> . <input type="text"/> <input type="text"/> <input type="text"/>		
		Biaya obat (hanya obat yang dibeli di apotik, toko obat, dsb.) (R. 246 s.d. R. 249)		
246	06110002-20	Obat yang dibeli dengan resep dari tenaga kesehatan (dokter, bidan, perawat)		<input type="text"/> <input type="text"/> <input type="text"/> . <input type="text"/> <input type="text"/> <input type="text"/> . <input type="text"/> <input type="text"/> <input type="text"/>
246.a		Biaya yang dibayar tunai (<i>out of pocket</i>) dalam setahun terakhir: <input type="text"/> <input type="text"/> <input type="text"/> . <input type="text"/> <input type="text"/> <input type="text"/> . <input type="text"/> <input type="text"/> <input type="text"/>		
247	06110002-20	Obat modern yang dibeli tanpa resep dari tenaga kesehatan		<input type="text"/> <input type="text"/> <input type="text"/> . <input type="text"/> <input type="text"/> <input type="text"/> . <input type="text"/> <input type="text"/> <input type="text"/>
247.a		Biaya yang dibayar tunai (<i>out of pocket</i>) dalam setahun terakhir: <input type="text"/> <input type="text"/> <input type="text"/> . <input type="text"/> <input type="text"/> <input type="text"/> . <input type="text"/> <input type="text"/> <input type="text"/>		
248	06110001	Obat tradisional/jamu untuk pengobatan		<input type="text"/> <input type="text"/> <input type="text"/> . <input type="text"/> <input type="text"/> <input type="text"/> . <input type="text"/> <input type="text"/> <input type="text"/>
248.a		Biaya yang dibayar tunai (<i>out of pocket</i>) dalam setahun terakhir: <input type="text"/> <input type="text"/> <input type="text"/> . <input type="text"/> <input type="text"/> <input type="text"/> . <input type="text"/> <input type="text"/> <input type="text"/>		
249	06130000	Biaya pembelian kacamata, kaki/tangan palsu (<i>protese</i>), dan kursi roda		<input type="text"/> <input type="text"/> <input type="text"/> . <input type="text"/> <input type="text"/> <input type="text"/> . <input type="text"/> <input type="text"/> <input type="text"/>
249.a		Biaya yang dibayar tunai (<i>out of pocket</i>) dalam setahun terakhir: <input type="text"/> <input type="text"/> <input type="text"/> . <input type="text"/> <input type="text"/> <input type="text"/> . <input type="text"/> <input type="text"/> <input type="text"/>		
		Biaya pelayanan pencegahan/preventif (R. 250 s.d. R. 254)		
250	06232001	Periksa kehamilan		<input type="text"/> <input type="text"/> <input type="text"/> . <input type="text"/> <input type="text"/> <input type="text"/> . <input type="text"/> <input type="text"/> <input type="text"/>
250.a		Biaya yang dibayar tunai (<i>out of pocket</i>) dalam setahun terakhir: <input type="text"/> <input type="text"/> <input type="text"/> . <input type="text"/> <input type="text"/> <input type="text"/> . <input type="text"/> <input type="text"/> <input type="text"/>		
251	06110012	Imunisasi		<input type="text"/> <input type="text"/> <input type="text"/> . <input type="text"/> <input type="text"/> <input type="text"/> . <input type="text"/> <input type="text"/> <input type="text"/>
251.a		Biaya yang dibayar tunai (<i>out of pocket</i>) dalam setahun terakhir: <input type="text"/> <input type="text"/> <input type="text"/> . <input type="text"/> <input type="text"/> <input type="text"/> . <input type="text"/> <input type="text"/> <input type="text"/>		
252	06302015	Tes kesehatan/deteksi dini/ <i>Medical Check Up</i>		<input type="text"/> <input type="text"/> <input type="text"/> . <input type="text"/> <input type="text"/> <input type="text"/> . <input type="text"/> <input type="text"/> <input type="text"/>
252.a		Biaya yang dibayar tunai (<i>out of pocket</i>) dalam setahun terakhir: <input type="text"/> <input type="text"/> <input type="text"/> . <input type="text"/> <input type="text"/> <input type="text"/> . <input type="text"/> <input type="text"/> <input type="text"/>		
253	06302002	Keluarga Berencana (alat/cara kontrasepsi, konsultasi, dsb.)		<input type="text"/> <input type="text"/> <input type="text"/> . <input type="text"/> <input type="text"/> <input type="text"/> . <input type="text"/> <input type="text"/> <input type="text"/>
253.a		Biaya yang dibayar tunai (<i>out of pocket</i>) dalam setahun terakhir: <input type="text"/> <input type="text"/> <input type="text"/> . <input type="text"/> <input type="text"/> <input type="text"/> . <input type="text"/> <input type="text"/> <input type="text"/>		
254	06302000	Biaya pemeliharaan kesehatan lainnya (urut, <i>fitness</i> , bekam, detox, yoga, futsal, senam kebugaran, vitamin, jamu untuk menjaga kesehatan, dsb.)		<input type="text"/> <input type="text"/> <input type="text"/> . <input type="text"/> <input type="text"/> <input type="text"/> . <input type="text"/> <input type="text"/> <input type="text"/>
254.a		Biaya yang dibayar tunai (<i>out of pocket</i>) dalam setahun terakhir: <input type="text"/> <input type="text"/> <input type="text"/> . <input type="text"/> <input type="text"/> <input type="text"/> . <input type="text"/> <input type="text"/> <input type="text"/>		

BLOK IV.2. PENGELUARAN UNTUK BARANG-BARANG BUKAN MAKANAN SELAMA SEBULAN DAN SETAHUN TERAKHIR (DALAM RUPIAH) (LANJUTAN)				
No. urut	Kode COICOP	Rincian	Sebulan Terakhir	Setahun Terakhir
(1)	(2)	(3)	(4)	(5)
		Biaya sekolah/kursus (R. 255 s.d. R. 260)		
255	10000000	Sumbangan pembangunan sekolah (uang pangkal)		□□□.□□□.□□□
256	10000000	Uang sekolah (SPP/UKT) dan iuran komite sekolah/POMG		□□□.□□□.□□□
257	10000000	Iuran sekolah lainnya (kejuruteraan, les, tes, dsb.)		□□□.□□□.□□□
258	0951000/ 12700008	Buku pelajaran, foto copy bahan pelajaran		□□□.□□□.□□□
259	09540000	Alat-alat tulis (pulpen, pensil, penghapus, penggaris, kalkulator, jangka, dsb.)		□□□.□□□.□□□
260	10500000	Uang kursus/bimbingan belajar di luar sekolah		□□□.□□□.□□□
		Biaya transportasi, akomodasi, dan jasa (R.261 s.d. R.269)		
261	0731/20000	Transportasi darat (biaya naik becak, ojek, taksi, mikrolet, minibus, bus, kereta api, sewa mobil, dsb.)		□□□.□□□.□□□
261.a		Transportasi ke fasilitas kesehatan yang dibayar tunai dalam setahun terakhir: □□□.□□□.□□□		
261.b		Biaya ambulans yang dibayar tunai dalam setahun terakhir: □□□.□□□.□□□		
262	07330000	Transportasi udara/pesawat (tiket, airport tax, dsb.)		□□□.□□□.□□□
262.a		Transportasi ke fasilitas kesehatan yang dibayar tunai dalam setahun terakhir: □□□.□□□.□□□		
263	07340000	Transportasi laut/kapal feri, kapal laut		□□□.□□□.□□□
263.a	07340000	Transportasi ke fasilitas kesehatan yang dibayar tunai dalam setahun terakhir: □□□.□□□.□□□		
264	07240000	Lainnya (uang parkir, karcis tol, dsb.)		□□□.□□□.□□□
265	11200001	Hotel/motel/penginapan		□□□.□□□.□□□
266	09400000	Hiburan (menonton di bioskop, menonton sandiwara/pertunjukkan, menonton pertandingan olah raga, dekoder, langganan TV kabel, dan rekreasi lain (tidak termasuk transpor dan pembelian barang untuk rekreasi))		□□□.□□□.□□□
267	05621000	Gaji/upah pembantu rumah tangga, satpam, tukang kebun, dan sopir	□□□.□□□.□□□	
268	12621000	Jasa lembaga keuangan (jasa ATM, jasa kartu kredit, biaya transfer, dsb.)		□□□.□□□.□□□
269	12700000	Jasa lainnya (pembuatan KTP, SIM, akta kelahiran, fotokopi, foto, jasa penitipan bayi, dsb.)		□□□.□□□.□□□
270		C. PAKAIAN, ALAS KAKI, DAN TUTUP KEPALA		□.□□□.□□□.□□□
271	03121000	Pakaian jadi untuk laki-laki dewasa (jas, seragam, kemeja, jaket, sarung, celana, kaos oblong, pakaian dalam, dsb.)		□□□.□□□.□□□
272	03122000	Pakaian jadi untuk perempuan dewasa (seragam, gaun, kain panjang, blazer/jas wanita, daster, baju hangat, rok, sarung, selendang, angkin, pakaian dalam, dsb.)		□□□.□□□.□□□
273	03123000	Pakaian jadi untuk anak-anak (seragam, baju, celana, kaos, pakaian dalam, popok bayi, dsb.)		□□□.□□□.□□□
274	03110000	Bahan pakaian untuk laki-laki, perempuan, dan anak-anak (wool, poliester, katun, sutera, dsb.)		□□□.□□□.□□□
275	03140000	Upah menjahit, memperbaiki pakaian, benang jahit, dan barang lain untuk keperluan menjahit		□□□.□□□.□□□
276	03210000	Alas kaki (sepatu, sandal, kaos kaki, dsb.)		□□□.□□□.□□□
277	03130001-03	Tutup kepala untuk laki-laki, perempuan, dan anak-anak (topi, kopiah, kerudung, dsb.)		□□□.□□□.□□□
278	03220000	Lainnya (handuk, ikat pinggang, semir sepatu, dasi, binatu/laundry, gantungan pakaian/hanger, mukena, jas hujan, dsb.)		□□□.□□□.□□□

Jumlah komoditas barang-barang bukan makanan yang terisi pada halaman ini

BLOK IV.2. PENGELUARAN UNTUK BARANG-BARANG BUKAN MAKANAN SELAMA SEBULAN DAN SETAHUN TERAKHIR (DALAM RUPIAH) (LANJUTAN)				
No. urut	Kode COICOP	Rincian	Sebulan Terakhir	Setahun Terakhir
(1)	(2)	(3)	(4)	(5)
279		D. BARANG TAHAN LAMA		<input type="text"/> . <input type="text"/> <input type="text"/> <input type="text"/> . <input type="text"/> <input type="text"/> <input type="text"/> <input type="text"/> . <input type="text"/> <input type="text"/> <input type="text"/> <input type="text"/>
280	05110000	Meubelair (meja, kursi, tempat tidur, lemari pakaian, lemari pajang, rak pajang, kaca/cermin, rak sepatu, dsb.)		<input type="text"/> <input type="text"/> <input type="text"/> . <input type="text"/> <input type="text"/> <input type="text"/> . <input type="text"/> <input type="text"/> <input type="text"/>
281	05300000	Peralatan rumah tangga (mesin jahit, lemari es, kipas angin, mesin cuci, AC, dsb.)		<input type="text"/> <input type="text"/> <input type="text"/> . <input type="text"/> <input type="text"/> <input type="text"/> . <input type="text"/> <input type="text"/> <input type="text"/>
282	05200000	Perlengkapan perabot rumah tangga (kasur, bantal, taplak, sprei, sarung bantal, selimut, gordena, sajadah, kapet, permadani, tikar, dsb.)		<input type="text"/> <input type="text"/> <input type="text"/> . <input type="text"/> <input type="text"/> <input type="text"/> . <input type="text"/> <input type="text"/> <input type="text"/>
283	055221000	Perkakas rumah tangga (seterika, sapu, gunting, pisau, golok, cangkul, gergaji, <i>vacuum cleaner</i> , gantungan baju, jemuran, alat solder, dsb.)		<input type="text"/> <input type="text"/> <input type="text"/> . <input type="text"/> <input type="text"/> <input type="text"/> . <input type="text"/> <input type="text"/> <input type="text"/>
284	05400000	Alat-alat dapur/makan (rak piring, kompor, periuk, panci, ember, pisau dapur, penggorengan, sendok, termos, piring, gelas, <i>mixer</i> , <i>rice cooker</i> , <i>blender</i> , <i>microwave</i> , <i>oven</i> , dan pecah belah lainnya yang terbuat dari gelas/ keramik/melamin/plastik, dsb.)		<input type="text"/> <input type="text"/> <input type="text"/> . <input type="text"/> <input type="text"/> <input type="text"/> . <input type="text"/> <input type="text"/> <input type="text"/>
285	05110000	Barang-barang pajangan/hiasan (hiasan dinding, aquarium, barang hiasan terbuat dari keramik, porselen, <i>onyx</i> , marmer, kayu, dsb.)		<input type="text"/> <input type="text"/> <input type="text"/> . <input type="text"/> <input type="text"/> <input type="text"/> . <input type="text"/> <input type="text"/> <input type="text"/>
286	05523000	Perbaikan perabot, perlengkapan, dan perkakas rumah tangga		<input type="text"/> <input type="text"/> <input type="text"/> . <input type="text"/> <input type="text"/> <input type="text"/> . <input type="text"/> <input type="text"/> <input type="text"/>
287	08200007/10	Pembelian HP/ <i>smartphone</i> dan asesorisnya, termasuk perbaikannya		<input type="text"/> <input type="text"/> <input type="text"/> . <input type="text"/> <input type="text"/> <input type="text"/> . <input type="text"/> <input type="text"/> <input type="text"/>
288	09120000	Pembelian kamera, kacamata, <i>video camera</i> , alat-alat optik lainnya, termasuk perbaikannya		<input type="text"/> <input type="text"/> <input type="text"/> . <input type="text"/> <input type="text"/> <input type="text"/> . <input type="text"/> <input type="text"/> <input type="text"/>
289	12300000	Pembelian arloji, jam, payung, tas, koper, termasuk perbaikannya		<input type="text"/> <input type="text"/> <input type="text"/> . <input type="text"/> <input type="text"/> <input type="text"/> . <input type="text"/> <input type="text"/> <input type="text"/>
290	1231-40000	Perhiasan mahal terbuat dari logam dan batu mulia (emas, berlian, mutiara, dsb.), termasuk perbaikannya		<input type="text"/> <input type="text"/> <input type="text"/> . <input type="text"/> <input type="text"/> <input type="text"/> . <input type="text"/> <input type="text"/> <input type="text"/>
291	09310001-12	Pembelian mainan anak (sepeda roda tiga), perhiasan murah, dan imitasi, termasuk perbaikannya		<input type="text"/> <input type="text"/> <input type="text"/> . <input type="text"/> <input type="text"/> <input type="text"/> . <input type="text"/> <input type="text"/> <input type="text"/>
292	0911/30000	Pembelian televisi, radio, video, DVD, kaset, radio kaset, gitar, piano/organ, komputer, laptop, tablet, termasuk perbaikannya		<input type="text"/> <input type="text"/> <input type="text"/> . <input type="text"/> <input type="text"/> <input type="text"/> . <input type="text"/> <input type="text"/> <input type="text"/>
293	09320000	Pembelian alat dan perlengkapan olahraga (catur, raket, bola, net, bet, stik, baju renang, baju senam, sepatu bola/roda, kacamata renang), termasuk perbaikannya		<input type="text"/> <input type="text"/> <input type="text"/> . <input type="text"/> <input type="text"/> <input type="text"/> . <input type="text"/> <input type="text"/> <input type="text"/>
294	07100000	Pembelian kendaraan untuk transportasi (mobil, sepeda motor, sepeda, perahu motor, dsb.)		<input type="text"/> <input type="text"/> <input type="text"/> . <input type="text"/> <input type="text"/> <input type="text"/> . <input type="text"/> <input type="text"/> <input type="text"/>
295	093/400000	Binatang dan tanaman peliharaan, termasuk biaya pemeliharannya (makanan, kandang, kesehatan, pupuk, dll.)		<input type="text"/> <input type="text"/> <input type="text"/> . <input type="text"/> <input type="text"/> <input type="text"/> . <input type="text"/> <input type="text"/> <input type="text"/>
296	04500000	Barang tahan lama lainnya (instalasi listrik/telepon/ leding, ayunan, kereta bayi, dsb.), termasuk perbaikannya		<input type="text"/> <input type="text"/> <input type="text"/> . <input type="text"/> <input type="text"/> <input type="text"/> . <input type="text"/> <input type="text"/> <input type="text"/>
297		E. PAJAK, PUNGUTAN, DAN ASURANSI		<input type="text"/> . <input type="text"/> <input type="text"/> <input type="text"/> <input type="text"/> . <input type="text"/> <input type="text"/> <input type="text"/> <input type="text"/> . <input type="text"/> <input type="text"/> <input type="text"/> <input type="text"/>
298		Pajak bumi dan bangunan (PBB)		<input type="text"/> <input type="text"/> <input type="text"/> . <input type="text"/> <input type="text"/> <input type="text"/> . <input type="text"/> <input type="text"/> <input type="text"/>
299		Pajak kendaraan bermotor (STNK) dan tak bermotor		<input type="text"/> <input type="text"/> <input type="text"/> . <input type="text"/> <input type="text"/> <input type="text"/> . <input type="text"/> <input type="text"/> <input type="text"/>
300		Pungutan/retribusi (iuran RT/RW, sampah, keamanan, kuburan, dsb.)		<input type="text"/> <input type="text"/> <input type="text"/> . <input type="text"/> <input type="text"/> <input type="text"/> . <input type="text"/> <input type="text"/> <input type="text"/>
301	12530000	Asuransi kesehatan		<input type="text"/> <input type="text"/> <input type="text"/> . <input type="text"/> <input type="text"/> <input type="text"/> . <input type="text"/> <input type="text"/> <input type="text"/>
302	12500000	Asuransi jiwa lainnya dan asuransi kerugian (asuransi kematian, kecelakaan, mobil, rumah, dsb.)		<input type="text"/> <input type="text"/> <input type="text"/> . <input type="text"/> <input type="text"/> <input type="text"/> . <input type="text"/> <input type="text"/> <input type="text"/>
303		Lainnya (tilang, PPH, dsb.)		<input type="text"/> <input type="text"/> <input type="text"/> . <input type="text"/> <input type="text"/> <input type="text"/> . <input type="text"/> <input type="text"/> <input type="text"/>

Jumlah komoditas barang-barang bukan makanan yang terisi pada halaman ini

BLOK IV.2. PENGELUARAN UNTUK BARANG-BARANG BUKAN MAKANAN SELAMA SEBULAN DAN SETAHUN TERAKHIR (DALAM RUPIAH) (LANJUTAN)

No. Urut	Kode COICOP	Rincian	Sebulan Terakhir	Setahun Terakhir
(1)	(2)	(3)	(4)	(5)
304		F. KEPERLUAN PESTA DAN UPACARA/KENDURI		<input type="text"/> . <input type="text"/> . <input type="text"/> . <input type="text"/>
305		Perkawinan (sewa alat seperti peralatan pengantin, kursi, tenda, piring, jasa seperti ongkos perias pengantin, penghulu, jasa penyelenggaraan, serta sewa gedung, dsb.)		<input type="text"/> . <input type="text"/> . <input type="text"/>
306		Khitanan dan ulang tahun (ongkos bengkok, biaya dokter/mantri/dukun sunat, pembungkus makanan, pita/kertas penghias ruangan/balon, sewa kursi, sewa gedung, sewa hiburan)		<input type="text"/> . <input type="text"/> . <input type="text"/>
307		Perayaan hari raya agama (sewa kursi, sewa tenda, dsb.)		<input type="text"/> . <input type="text"/> . <input type="text"/>
308	09600002/07	Biaya Penyelenggaraan Ibadah Haji (BPIH), umroh, perjalanan rohani		<input type="text"/> . <input type="text"/> . <input type="text"/>
309		Upacara agama atau adat lainnya (memanggil Ustad, Pendeta, sesajen, dsb.)		<input type="text"/> . <input type="text"/> . <input type="text"/>
310		Biaya pemakaman (ongkos memandikan jenazah, kain kafan, jasa penggali kubur, peti mati, biaya krematorium, biaya ngaben, dsb.)		<input type="text"/> . <input type="text"/> . <input type="text"/>

BLOK IV.3.1. REKAPITULASI PENGELUARAN MAKANAN DAN MINUMAN JADI SERTA ROKOK SELURUH ANGGOTA RUMAH TANGGA (DALAM RUPIAH)

No. ART	Nama ART	Makanan dan Minuman Jadi	Rokok dan Tembakau
(1)	(2)	(3)	(4)
1		<input type="text"/> . <input type="text"/> . <input type="text"/>	<input type="text"/> . <input type="text"/> . <input type="text"/>
2		<input type="text"/> . <input type="text"/> . <input type="text"/>	<input type="text"/> . <input type="text"/> . <input type="text"/>
3		<input type="text"/> . <input type="text"/> . <input type="text"/>	<input type="text"/> . <input type="text"/> . <input type="text"/>
4		<input type="text"/> . <input type="text"/> . <input type="text"/>	<input type="text"/> . <input type="text"/> . <input type="text"/>
5		<input type="text"/> . <input type="text"/> . <input type="text"/>	<input type="text"/> . <input type="text"/> . <input type="text"/>
6		<input type="text"/> . <input type="text"/> . <input type="text"/>	<input type="text"/> . <input type="text"/> . <input type="text"/>
7		<input type="text"/> . <input type="text"/> . <input type="text"/>	<input type="text"/> . <input type="text"/> . <input type="text"/>
8		<input type="text"/> . <input type="text"/> . <input type="text"/>	<input type="text"/> . <input type="text"/> . <input type="text"/>
9		<input type="text"/> . <input type="text"/> . <input type="text"/>	<input type="text"/> . <input type="text"/> . <input type="text"/>
10		<input type="text"/> . <input type="text"/> . <input type="text"/>	<input type="text"/> . <input type="text"/> . <input type="text"/>
	JUMLAH	<input type="text"/> . <input type="text"/> . <input type="text"/>	<input type="text"/> . <input type="text"/> . <input type="text"/>

BLOK IV.3.2. REKAPITULASI PENGELUARAN MAKANAN, MINUMAN, DAN ROKOK (DALAM RUPIAH) [Disalin dari Blok IV.1 Kolom (10) dan Blok IV.3.1 Kolom (3) dan (4)]		
No.	Jenis Pengeluaran	Seminggu Terakhir
(1)	(2)	(3)
1	Padi-padian (R.1)	<input type="text"/> . <input type="text"/> <input type="text"/> <input type="text"/> . <input type="text"/> <input type="text"/> <input type="text"/> <input type="text"/>
2	Umbi-umbian (R.8)	<input type="text"/> . <input type="text"/> <input type="text"/> <input type="text"/> . <input type="text"/> <input type="text"/> <input type="text"/> <input type="text"/>
3	Ikan/udang/cumi/kerang (R.16)	<input type="text"/> . <input type="text"/> <input type="text"/> <input type="text"/> . <input type="text"/> <input type="text"/> <input type="text"/> <input type="text"/>
4	Daging (R.52)	<input type="text"/> . <input type="text"/> <input type="text"/> <input type="text"/> . <input type="text"/> <input type="text"/> <input type="text"/> <input type="text"/>
5	Telur dan Susu (R.62)	<input type="text"/> . <input type="text"/> <input type="text"/> <input type="text"/> . <input type="text"/> <input type="text"/> <input type="text"/> <input type="text"/>
6	Sayur-sayuran (R.72)	<input type="text"/> . <input type="text"/> <input type="text"/> <input type="text"/> . <input type="text"/> <input type="text"/> <input type="text"/> <input type="text"/>
7	Kacang-kacangan (R.98)	<input type="text"/> . <input type="text"/> <input type="text"/> <input type="text"/> . <input type="text"/> <input type="text"/> <input type="text"/> <input type="text"/>
8	Buah-buahan (R.106)	<input type="text"/> . <input type="text"/> <input type="text"/> <input type="text"/> . <input type="text"/> <input type="text"/> <input type="text"/> <input type="text"/>
9	Minyak dan Kelapa (R.120)	<input type="text"/> . <input type="text"/> <input type="text"/> <input type="text"/> . <input type="text"/> <input type="text"/> <input type="text"/> <input type="text"/>
10	Bahan Minuman (R.125)	<input type="text"/> . <input type="text"/> <input type="text"/> <input type="text"/> . <input type="text"/> <input type="text"/> <input type="text"/> <input type="text"/>
11	Bumbu-bumbuan (R.133)	<input type="text"/> . <input type="text"/> <input type="text"/> <input type="text"/> . <input type="text"/> <input type="text"/> <input type="text"/> <input type="text"/>
12	Bahan Makanan Lainnya (R.146)	<input type="text"/> . <input type="text"/> <input type="text"/> <input type="text"/> . <input type="text"/> <input type="text"/> <input type="text"/> <input type="text"/>
13	Makanan dan Minuman Jadi (Blok IV.3.1 Baris Jumlah Kolom 3)	<input type="text"/> . <input type="text"/> <input type="text"/> <input type="text"/> . <input type="text"/> <input type="text"/> <input type="text"/> <input type="text"/>
14	Rokok dan Tembakau (Blok IV.3.1 Baris Jumlah Kolom 4)	<input type="text"/> . <input type="text"/> <input type="text"/> <input type="text"/> . <input type="text"/> <input type="text"/> <input type="text"/> <input type="text"/>
15	SUB JUMLAH [R.1 s.d. R.14]	<input type="text"/> <input type="text"/> . <input type="text"/> <input type="text"/> <input type="text"/> . <input type="text"/> <input type="text"/> <input type="text"/> <input type="text"/>
16	RATA-RATA PENGELUARAN MAKANAN SEBULAN [(R.15) x 30/7]	<input type="text"/> <input type="text"/> . <input type="text"/> <input type="text"/> <input type="text"/> . <input type="text"/> <input type="text"/> <input type="text"/> <input type="text"/>

BLOK IV.3.3. REKAPITULASI PENGELUARAN UNTUK BARANG-BARANG BUKAN MAKANAN (DALAM RUPIAH) [Disalin dari Blok IV.2 Kolom (4) dan Kolom (5)]			
No.	Jenis Pengeluaran	Sebulan Terakhir	Setahun Terakhir
(1)	(2)	(3)	(4)
1	Perumahan dan Fasilitas Rumah Tangga A. Sebulan terakhir (R.189 Kolom 4)	<input type="text"/> . <input type="text"/> <input type="text"/> <input type="text"/> . <input type="text"/> <input type="text"/> <input type="text"/> <input type="text"/>	
	B. Setahun terakhir (R.189 Kolom 5)		<input type="text"/> . <input type="text"/> <input type="text"/> <input type="text"/> . <input type="text"/> <input type="text"/> <input type="text"/> <input type="text"/>
2	Aneka Barang dan Jasa A. Sebulan terakhir (R.231 Kolom 4)	<input type="text"/> . <input type="text"/> <input type="text"/> <input type="text"/> . <input type="text"/> <input type="text"/> <input type="text"/> <input type="text"/>	
	B. Setahun terakhir (R.231 Kolom 5)		<input type="text"/> . <input type="text"/> <input type="text"/> <input type="text"/> . <input type="text"/> <input type="text"/> <input type="text"/> <input type="text"/>
3	Pakaian, Alas Kaki, dan Tutup Kepala (R.270)		<input type="text"/> . <input type="text"/> <input type="text"/> <input type="text"/> . <input type="text"/> <input type="text"/> <input type="text"/> <input type="text"/>
4	Barang Tahan Lama (R.279)		<input type="text"/> . <input type="text"/> <input type="text"/> <input type="text"/> . <input type="text"/> <input type="text"/> <input type="text"/> <input type="text"/>
5	Pajak, Pungutan, dan Asuransi (R.297)		<input type="text"/> . <input type="text"/> <input type="text"/> <input type="text"/> . <input type="text"/> <input type="text"/> <input type="text"/> <input type="text"/>
6	Keperluan Pesta dan Upacara/Kenduri (R.304)		<input type="text"/> . <input type="text"/> <input type="text"/> <input type="text"/> . <input type="text"/> <input type="text"/> <input type="text"/> <input type="text"/>
7	JUMLAH PENGELUARAN A. Sebulan terakhir (R.1 s.d. R.2 Kolom 3)	<input type="text"/> . <input type="text"/> <input type="text"/> <input type="text"/> . <input type="text"/> <input type="text"/> <input type="text"/> <input type="text"/>	
	B. Setahun terakhir (R.1 s.d. R.6 Kolom 4)		<input type="text"/> . <input type="text"/> <input type="text"/> <input type="text"/> . <input type="text"/> <input type="text"/> <input type="text"/> <input type="text"/>
8	RATA-RATA PENGELUARAN BUKAN MAKANAN SEBULAN [(R.7.b Kolom (4)/12) + R.7.a Kolom (3)]	<input type="text"/> . <input type="text"/> <input type="text"/> <input type="text"/> . <input type="text"/> <input type="text"/> <input type="text"/> <input type="text"/>	
9	RATA-RATA PENGELUARAN RUMAH TANGGA SEBULAN [Blok IV.3.2, R.16 Kolom (3) + Blok IV.3.3, R.8 Kolom (3)]	<input type="text"/> . <input type="text"/> <input type="text"/> <input type="text"/> . <input type="text"/> <input type="text"/> <input type="text"/> <input type="text"/>	

D. PENERIMAAN DAN PENGELUARAN TRANSFER SERTA TRANSAKSI KEUANGAN SELAMA SETAHUN TERAKHIR (DALAM RUPIAH)			
Penerimaan	Nilai (Rp)	Pengeluaran	Nilai (Rp)
(1)	(2)	(3)	(4)
1.a Penerimaan transfer (iriman dan pemberian uang, iktan dinas, bea siswa, uang pensiun, klaim asuransi kerugian, klaim asuransi kerugian barang modal, dll.) dari pemerintah	<input type="text"/> <input type="text"/> <input type="text"/> <input type="text"/> <input type="text"/> <input type="text"/> <input type="text"/> <input type="text"/> <input type="text"/> <input type="text"/> <input type="text"/> <input type="text"/> <input type="text"/> <input type="text"/> <input type="text"/> <input type="text"/> <input type="text"/> <input type="text"/> <input type="text"/> <input type="text"/> <input type="text"/> <input type="text"/> <input type="text"/>	1. Pengeluaran transfer (mengirim dan memberi uang, memberikan makanan/barang, premi asuransi kerugian barang modal, dll.)	<input type="text"/> <input type="text"/> <input type="text"/> <input type="text"/> <input type="text"/> <input type="text"/> <input type="text"/> <input type="text"/> <input type="text"/> <input type="text"/> <input type="text"/> <input type="text"/> <input type="text"/> <input type="text"/> <input type="text"/> <input type="text"/> <input type="text"/> <input type="text"/> <input type="text"/> <input type="text"/> <input type="text"/> <input type="text"/>
1.b Penerimaan transfer (iriman dan pemberian uang, iktan dinas, bea siswa, uang pensiun, klaim asuransi kerugian, terima kiriman makanan/barang, klaim asuransi kerugian barang modal, dll.) dari non pemerintah	<input type="text"/> <input type="text"/> <input type="text"/> <input type="text"/> <input type="text"/> <input type="text"/> <input type="text"/> <input type="text"/> <input type="text"/> <input type="text"/> <input type="text"/> <input type="text"/> <input type="text"/> <input type="text"/> <input type="text"/> <input type="text"/> <input type="text"/> <input type="text"/> <input type="text"/> <input type="text"/> <input type="text"/> <input type="text"/> <input type="text"/>	2. Pengeluaran dari transaksi keuangan (menabung, membayar utang, premi asuransi jiwa/jaminan hari tua/pendidikan, membayar arisan, meminjamkan uang, membayar utang dagang, menebus barang gadai, pembelian rumah, pembelian tanah, pembelian emas batangan, dll.)	<input type="text"/> <input type="text"/> <input type="text"/> <input type="text"/> <input type="text"/> <input type="text"/> <input type="text"/> <input type="text"/> <input type="text"/> <input type="text"/> <input type="text"/> <input type="text"/> <input type="text"/> <input type="text"/> <input type="text"/> <input type="text"/> <input type="text"/> <input type="text"/> <input type="text"/> <input type="text"/> <input type="text"/> <input type="text"/>
Jumlah	<input type="text"/> <input type="text"/> <input type="text"/> <input type="text"/> <input type="text"/> <input type="text"/> <input type="text"/> <input type="text"/> <input type="text"/> <input type="text"/> <input type="text"/> <input type="text"/> <input type="text"/> <input type="text"/> <input type="text"/> <input type="text"/> <input type="text"/> <input type="text"/> <input type="text"/> <input type="text"/> <input type="text"/> <input type="text"/>	Jumlah	<input type="text"/> <input type="text"/> <input type="text"/> <input type="text"/> <input type="text"/> <input type="text"/> <input type="text"/> <input type="text"/> <input type="text"/> <input type="text"/> <input type="text"/> <input type="text"/> <input type="text"/> <input type="text"/> <input type="text"/> <input type="text"/> <input type="text"/> <input type="text"/> <input type="text"/> <input type="text"/> <input type="text"/> <input type="text"/>

BLOK VI. REKAPITULASI PENERIMAAN DAN PENGELUARAN RUMAH TANGGA SELAMA SETAHUN TERAKHIR (DALAM RUPIAH)			
Penerimaan	Nilai (Rp)	Pengeluaran	Nilai (Rp)
(1)	(2)	(3)	(4)
1. Upah dan gaji [Blok V.A Baris Jumlah Kolom (7) dikali 12]	<input type="text"/> <input type="text"/> <input type="text"/> <input type="text"/> <input type="text"/> <input type="text"/> <input type="text"/> <input type="text"/> <input type="text"/> <input type="text"/> <input type="text"/> <input type="text"/> <input type="text"/> <input type="text"/> <input type="text"/> <input type="text"/> <input type="text"/> <input type="text"/> <input type="text"/> <input type="text"/> <input type="text"/> <input type="text"/>	1. Pengeluaran konsumsi rumah tangga [Blok IV.3.3 Rincian 9 Kolom (3) dikali 12]	<input type="text"/> <input type="text"/> <input type="text"/> <input type="text"/> <input type="text"/> <input type="text"/> <input type="text"/> <input type="text"/> <input type="text"/> <input type="text"/> <input type="text"/> <input type="text"/> <input type="text"/> <input type="text"/> <input type="text"/> <input type="text"/> <input type="text"/> <input type="text"/> <input type="text"/> <input type="text"/> <input type="text"/>
2. Pendapatan/surplus dari usaha rumah tangga [Blok V.B Baris Jumlah Kolom (6)]	<input type="text"/> <input type="text"/> <input type="text"/> <input type="text"/> <input type="text"/> <input type="text"/> <input type="text"/> <input type="text"/> <input type="text"/> <input type="text"/> <input type="text"/> <input type="text"/> <input type="text"/> <input type="text"/> <input type="text"/> <input type="text"/> <input type="text"/> <input type="text"/> <input type="text"/> <input type="text"/> <input type="text"/> <input type="text"/>	2. Pengeluaran transfer [Blok V.D Baris Jumlah Kolom (4)]	<input type="text"/> <input type="text"/> <input type="text"/> <input type="text"/> <input type="text"/> <input type="text"/> <input type="text"/> <input type="text"/> <input type="text"/> <input type="text"/> <input type="text"/> <input type="text"/> <input type="text"/> <input type="text"/> <input type="text"/> <input type="text"/> <input type="text"/> <input type="text"/> <input type="text"/> <input type="text"/> <input type="text"/>
3. Pendapatan kepemilikan dan bukan dari usaha rumah tangga [Blok V.C Baris Jumlah Kolom (3)]	<input type="text"/> <input type="text"/> <input type="text"/> <input type="text"/> <input type="text"/> <input type="text"/> <input type="text"/> <input type="text"/> <input type="text"/> <input type="text"/> <input type="text"/> <input type="text"/> <input type="text"/> <input type="text"/> <input type="text"/> <input type="text"/> <input type="text"/> <input type="text"/> <input type="text"/> <input type="text"/> <input type="text"/> <input type="text"/>	Jumlah	<input type="text"/> <input type="text"/> <input type="text"/> <input type="text"/> <input type="text"/> <input type="text"/> <input type="text"/> <input type="text"/> <input type="text"/> <input type="text"/> <input type="text"/> <input type="text"/> <input type="text"/> <input type="text"/> <input type="text"/> <input type="text"/> <input type="text"/> <input type="text"/> <input type="text"/> <input type="text"/> <input type="text"/>
4. Penerimaan transfer [Blok V.D Baris Jumlah Kolom (2)]	<input type="text"/> <input type="text"/> <input type="text"/> <input type="text"/> <input type="text"/> <input type="text"/> <input type="text"/> <input type="text"/> <input type="text"/> <input type="text"/> <input type="text"/> <input type="text"/> <input type="text"/> <input type="text"/> <input type="text"/> <input type="text"/> <input type="text"/> <input type="text"/> <input type="text"/> <input type="text"/> <input type="text"/> <input type="text"/>		<input type="text"/> <input type="text"/> <input type="text"/> <input type="text"/> <input type="text"/> <input type="text"/> <input type="text"/> <input type="text"/> <input type="text"/> <input type="text"/> <input type="text"/> <input type="text"/> <input type="text"/> <input type="text"/> <input type="text"/> <input type="text"/> <input type="text"/> <input type="text"/> <input type="text"/> <input type="text"/> <input type="text"/>
Jumlah	<input type="text"/> <input type="text"/> <input type="text"/> <input type="text"/> <input type="text"/> <input type="text"/> <input type="text"/> <input type="text"/> <input type="text"/> <input type="text"/> <input type="text"/> <input type="text"/> <input type="text"/> <input type="text"/> <input type="text"/> <input type="text"/> <input type="text"/> <input type="text"/> <input type="text"/> <input type="text"/> <input type="text"/> <input type="text"/>		<input type="text"/> <input type="text"/> <input type="text"/> <input type="text"/> <input type="text"/> <input type="text"/> <input type="text"/> <input type="text"/> <input type="text"/> <input type="text"/> <input type="text"/> <input type="text"/> <input type="text"/> <input type="text"/> <input type="text"/> <input type="text"/> <input type="text"/> <input type="text"/> <input type="text"/> <input type="text"/> <input type="text"/>
Selisih Penerimaan dan Pengeluaran [Jumlah Kolom (2) – Jumlah Kolom (4)]			
			<input type="text"/> <input type="text"/> <input type="text"/> <input type="text"/> <input type="text"/> <input type="text"/> <input type="text"/> <input type="text"/> <input type="text"/> <input type="text"/> <input type="text"/> <input type="text"/> <input type="text"/> <input type="text"/> <input type="text"/> <input type="text"/> <input type="text"/> <input type="text"/> <input type="text"/> <input type="text"/> <input type="text"/> <input type="text"/>

BLOK VII. CATATAN

KUNJUNGAN I : TANGGAL:	MULAI : <input type="text"/> <input type="text"/> : <input type="text"/> <input type="text"/>	SELESAI : <input type="text"/> <input type="text"/> : <input type="text"/> <input type="text"/>
KUNJUNGAN II : TANGGAL:	MULAI : <input type="text"/> <input type="text"/> : <input type="text"/> <input type="text"/>	SELESAI : <input type="text"/> <input type="text"/> : <input type="text"/> <input type="text"/>
KUNJUNGAN III : TANGGAL:	MULAI : <input type="text"/> <input type="text"/> : <input type="text"/> <input type="text"/>	SELESAI : <input type="text"/> <input type="text"/> : <input type="text"/> <input type="text"/>
KUNJUNGAN IV : TANGGAL:	MULAI : <input type="text"/> <input type="text"/> : <input type="text"/> <input type="text"/>	SELESAI : <input type="text"/> <input type="text"/> : <input type="text"/> <input type="text"/>

https://tubankab.bps.go.id

***) Kategori Lapangan Usaha (diisi oleh pengawas)**

- | | |
|---|--|
| <ol style="list-style-type: none"> 1. Pertanian tanaman padi dan palawija 2. Hortikultura 3. Perkebunan 4. Perikanan 5. Peternakan 6. Kehutanan dan pertanian lainnya 7. Pertambangan dan penggalian 8. Industri pengolahan 9. Pengadaan listrik, gas, uap/air panas, dan udara dingin 10. Pengelolaan air, pengelolaan air limbah, pengelolaan dan daur ulang sampah, aktivitas remediasi 11. Konstruksi 12. Perdagangan besar dan eceran, reparasi, dan perawatan mobil dan sepeda motor 13. Pengangkutan dan pergudangan 14. Penyediaan akomodasi dan penyediaan makan minum | <ol style="list-style-type: none"> 15. Informasi dan komunikasi 16. Aktivitas keuangan dan asuransi 17. Real estate 18. Aktivitas profesional, ilmiah, dan teknis 19. Aktivitas penyewaan dan sewa guna tanpa hak opsi, ketenagakerjaan, agen perjalanan, dan penunjang usaha lainnya 20. Administrasi pemerintahan, pertahanan, dan jaminan sosial wajib 21. Pendidikan 22. Aktivitas kesehatan manusia dan aktivitas sosial 23. Kesenian, hiburan, dan rekreasi 24. Aktivitas jasa lainnya 25. Aktivitas rumah tangga sebagai pemberi kerja 26. Aktivitas badan internasional dan badan ekstra internasional lainnya |
|---|--|

Waktu selesai wawancara: : :

DATA

MENCERDASKAN BANGSA



**BADAN PUSAT STATISTIK
KABUPATEN TUBAN**

Jl. Manunggal No. 8, Tuban 62391

Telp 0356321974

Email: bps3523@bps.go.id

Website: <http://tubankab.bps.go.id>