

No. Katalog :1102001.9401040

# DISTRIK MERAUKE DALAM ANGKA



2022



**Badan Pusat Statistik  
Kabupaten Merauke**

# DISTRİK MERAUKE DALAM ANGKA



**2022**

**Distrik Merauke Dalam Angka  
2022**

**ISBN:**

**No. Publikasi:** 94010.2207

**Katalog:** 1102001.9401040

**Ukuran Buku:** 14,8 cm x 21 cm

**Jumlah Halaman:** xvi +97 Halaman

**Naskah:**

Badan Pusat Statistik Kabupaten Merauke

**Gambar Kover oleh:**

Badan Pusat Statistik Kabupaten Merauke

**Desain Kover oleh:**

Seksi Integrasi Pengolahan dan Diseminasi Statistik

**Diterbitkan oleh:**

© BPS Kabupaten Merauke

**Dicetak oleh:**

**Dilarang mengumumkan, mendistribusikan, mengomunikasikan, dan/atau menggandakan sebagian atau seluruh isi buku ini untuk tujuan komersial tanpa izin tertulis dari Badan Pusat Statistik**



**KEPALA BPS KABUPATEN MERAUKE**  
*CHIEF STATISTICIAN OF MERAUKE REGENCY*



**Cendana Murti Nuryana Sri Hapsara S.ST**





## KATA PENGANTAR

Distrik Dalam Angka merupakan publikasi tahunan yang diterbitkan oleh Badan Pusat Statistik Kabupaten Merauke. Publikasi ini menyajikan berbagai macam data seperti keadaan geografi, pemerintahan, kependudukan, sosial, pertanian, energi, perdagangan, dan transportasi.

Publikasi ini dapat terwujud berkat kerja sama dan bantuan dari berbagai pihak baik instansi pemerintah maupun swasta. Kepada semua pihak yang telah memberikan bantuan disampaikan penghargaan dan terima kasih yang sebesar – besarnya.

Kami menyadari bahwa publikasi ini belum sepenuhnya memenuhi harapan pengguna data, namun kiranya dapat bermanfaat bagi setiap pengguna untuk berbagai keperluan.

Kami mengharapkan tanggapan dan saran yang bersifat membangun untuk perbaikan selanjutnya.

Merauke, September 2022  
Kepala Badan Pusat Statistik  
Kabupaten Merauke

**Cendana Murti Nuryana Sri Hapsara S.ST**





## DAFTAR ISI

	Halaman
Kepala BPS Kabupaten Merauke.....	iv
Kata Pengantar .....	vi
Daftar Isi .....	vii
Daftar Tabel .....	ix
Daftar Gambar .....	xiv
Penjelasan Umum .....	xvi
1. Geografi dan iklim .....	1
2. Pemerintahan .....	11
2.1. WILAYAH ADMINISTRATIF .....	17
2.2. PEGAWAI NEGERI SIPIL .....	18
3. Kependudukan .....	23
4. Sosial .....	33
4.1. PENDIDIKAN .....	37
4.2. KESEHATAN .....	47
4.3. AGAMA .....	54
4.4. BENCANA ALAM .....	56
4.5. ENERGI .....	64
4.6. KOMUNIKASI DAN TRANSPORTASI .....	69
5. Pertanian .....	75
5.1. TANAMAN PANGAN .....	79
5.2. HORTIKULTURA .....	81
5.3. PERKEBUNAN .....	82
5.4. PETERNAKAN .....	83
6. Perdagangan .....	89

## DAFTAR TABEL

	halaman
1	
1 Geografi dan iklim.....	1
1.1. Letak Geografis Distrik Merauke Tahun 2021.....	5
1.2. Luas Wilayah Menurut Kampung/Kelurahan di Distrik Merauke Tahun 2021 .....	6
1.3. Tinggi Wilayah di Atas Permukaan Laut (DPL) Menurut Kampung/Kelurahan di Distrik Merauke Tahun 2021.....	7
1.4. Jarak Kelurahan/Kampung dari Kantor Distrik dan Kantor Kabupaten di Distrik Merauke, 2021.....	8
1.5. Kondisi Jalan Darat Antar Desa/Kelurahan Menurut Desa/Kelurahan Menurut Desa/Kelurahan di Distrik Merauke, 2021.....	9
1.6. Sarana Transportasi Antar Desa/Kelurahan Menurut Desa/Kelurahan di Distrik Merauke, 2021.....	10
2. Pemerintahan .....	11
2.1. WILAYAH ADMINISTRATIF .....	17
2.1.1. Jumlah Rukun Tetangga/Rukun Warga Menurut Kampung/Kelurahan di Distrik Merauke Tahun 2021.....	17
2.2. PEGAWAI NEGERI SIPIL .....	18
2.2.1. Susunan Aparat Kampung di Distrik Merauke, 2021 .....	18
2.2.2. Jumlah Perangkat Kelurahan/Kampung Menurut Kelurahan/Kampung di Distrik Merauke Tahun 2021.....	19
2.2.3. Jumlah Pegawai Menurut Golongan di Kantor Distrik Merauke Tahun 2021 .....	20
2.2.4. Jumlah Pegawai Menurut Pendidikan di Kantor Distrik Merauke Tahun 2021 .....	21
3. Kependudukan.....	23
3.1. Penduduk, Distribusi Persentase Penduduk, Kepadatan Penduduk, Rasio Jenis Kelamin Menurut Desa/ Kelurahan di Kecamatan Merauke .....	29
Tabel 3.1 .....	30

4. Sosial .....	33
4.1. PENDIDIKAN .....	37
4.1.1. Banyaknya Sekolah Dasar (SD) Menurut Desa/Kelurahan di Distrik Merauke, 2021 .....	37
4.1.2. Banyaknya Madrasah Ibtidaiyah (MI) Menurut Desa/Kelurahan di Distrik Merauke, 2021 .....	38
4.1.3. Banyaknya Sekolah Menengah Pertama (SMP) Menurut Desa/Kelurahan di Distrik Merauke, 2021 .....	39
4.1.4. Banyaknya Madrasah Tsanawiyah (MTs) Menurut Desa/Kelurahan di Distrik Merauke, 2021 .....	40
4.1.5. Banyaknya Sekolah Menengah Atas (SMA) Menurut Desa/Kelurahan di Distrik Merauke, 2021 .....	41
4.1.6. Banyaknya Madrasah Aliyah (MA) Menurut Desa/Kelurahan di Distrik Merauke, 2021 .....	42
4.1.7. Banyaknya Sekolah Menengah Kejuruan (SMK) Menurut Desa/Kelurahan di Distrik Merauke, 2021 .....	43
4.1.8. Banyaknya Akademi/Perguruan Tinggi Menurut Desa/Kelurahan di Distrik Merauke, 2021 .....	44
4.1.9. Kemudahan Untuk Mencapai Sarana Pendidikan Terdekat bagi Desa/Kelurahan yang Tidak Ada Sarana Pendidikan Menurut Desa/Kelurahan dan Jenjang Pendidikan di Distrik Merauke, 2021 .....	45
4.2. KESEHATAN .....	47
4.2.1. Banyaknya Sarana Kesehatan Menurut Desa/Kelurahan dan Jenis Sarana Kesehatan di Distrik Merauke, 2021 .....	47
4.2.2. Kemudahan Untuk Mencapai Sarana Kesehatan Terdekat bagi Desa/Kelurahan yang Tidak Sarana Kesehatan Menurut Desa/Kelurahan dan Jenis Sarana Kesehatan di Distrik Merauke, 2021 .....	50
4.2.3. Banyaknya Warga Penderita Gizi Buruk Menurut Desa/Kelurahan di Distrik Merauke, 2020 dan 2021 .....	53
4.3. AGAMA .....	54

4.3.1.	Jumlah Penduduk Menurut Agama yang dianut di Distrik Merauke, 2021	54
4.3.2.	Jumlah Tempat Peribadatan di Distrik Merauke, 2021	55
4.4.	BENCANA ALAM	56
4.4.1.	Banyaknya Kejadian Bencana Alam Menurut Desa/Kelurahan dan Jenis Bencana Alam di Distrik Merauke, 2021	56
4.4.2.	Banyaknya Korban Jiwa Akibat Bencana Alam Menurut Desa/Kelurahan dan Jenis Bencana Alam di Distrik Merauke, 2021	59
	Tabel 4.4.2.	61
4.4.3.	Keberadaan Fasilitas/Upaya Antisipasi/Mitigasi Bencana Alam Menurut Desa/Kelurahan di Distrik Merauke, 2021	62
	Tabel 4.4.3	63
	63	
4.5.	ENERGI	64
4.5.1	Banyaknya Keluarga Menurut Desa/Kelurahan dan Jenis Pengguna Listrik di Distrik Merauke, 2021	64
4.5.2	Banyaknya Desa/Kelurahan Menurut Keberadaan Penerangan Jalan Utama Desa/Kelurahan Di Distrik Merauke, 2019, 2020, dan 2021	65
4.5.3	Banyaknya Desa/Kelurahan Menurut Jenis Bahan Bakar Untuk Memasak yang Digunakan Oleh Sebagian Besar Keluarga Di Distrik Merauke, 2019, 2020, dan 2021	66
4.5.4	Banyaknya Desa/Kelurahan Menurut Sumber Air Minum Sebagian Besar Keluarga Di Distrik Merauke, 2019, 2020, dan 2021	67
4.5.5	Banyaknya Desa/Kelurahan Menurut Penggunaan Fasilitas Tempat Buang Air Besar Sebagian Besar Keluarga Di Distrik Merauke, 2019, 2020, dan 2021	68
4.6.	KOMUNIKASI DAN TRANSPORTASI	69
4.6.1	Banyaknya Embung Desa Menurut Desa/Kelurahan di Distrik Merauke, 2020 dan 2021	69
4.6.2	Jumlah Menara dan Operator Layanan Komunikasi Telepon Seluler Menurut Desa/Kelurahan di Distrik Merauke, 2021	70

4.6.3	Banyaknya Desa/Kelurahan yang Memiliki Kelompok Kegiatan Olahraga Menurut Jenis Olahraga dan Ketersediaan Fasilitas/Lapangan Olahraga di Distrik Merauke, 2021 .....	71
4.6.4	Sarana Transportasi Antar Desa/Kelurahan Menurut Desa/Kelurahan di Distrik Merauke, 2021 .....	72
4.6.5	Kondisi Jalan Darat Antar Desa/Kelurahan Menurut Desa/Kelurahan di Distrik Merauke, 2021.....	73
4.6.6	Keberadaan Kantor Pos/ Pos Pembantu/Rumah Pos dan Perusahaan/Agen Jasa Ekspedisi Swasta Menurut Desa/Kelurahan di Distrik Merauke, 2021.....	74
5.	Pertanian.....	75
5.1.	TANAMAN PANGAN.....	79
5.1.1.	Luas Panen Padi Sawah dan Padi Ladang di Distrik Merauke, 2021	79
5.1.2.	Luas Panen,Produksi, dan Produktivitas Tanaman Pangan di Distrik Merauke, 2021.....	80
5.2.	HORTIKULTURA.....	81
5.2.1.	Luas Panen dan Produksi Tanaman Sayuran Menurut Jenis Sayuran di Distrik Merauke (ha), 2021 .....	81
5.3.	PERKEBUNAN.....	82
5.3.1.	Luas Lahan dan Produksi Tanaman Perkebunan Menurut Jenis Tanaman di Distrik Merauke, 2021.....	82
5.4.	PETERNAKAN .....	83
5.4.1.	Populasi Ternak Menurut Jenis Ternak di Distrik Merauke, 2021 ...	83
5.4.2.	Jumlah Produksi Daging Ternak Dirinci Menurut Jenis Ternak Di Distrik Merauke, 2021.....	84
5.4.3.	Jumlah Populasi Unggas Dirinci Menurut Jenis Unggas Di Distrik Merauke , 2021.....	85
5.4.4.	Produksi Daging Unggas Dirinci Menurut Jenis Unggas Di Distrik Merauke , 2021 .....	86
5.4.5.	Produksi Telur Unggas Dirinci Menurut Jenis Unggas Di Distrik Merauke , 2021 .....	87
6.	Perdagangan .....	89

6.3. Banyaknya Sarana Lembaga Keuangan yang Beroperasi Menurut Desa/Kelurahan dan Jenisnya di Distrik Merauke, 2021 .....	93
6.4. Banyaknya Koperasi yang Masih Aktif Menurut Desa/Kelurahan dan Jenis Koperasi di Distrik Merauke, 2021 .....	94
6.5. Banyaknya Sarana dan Prasarana Ekonomi Menurut Desa/Kelurahan dan Jenisnya di Distrik Merauke, 2021 .....	95

<https://meraukekab.bps.go.id>

## DAFTAR GAMBAR

halaman

1. Persentase Wilayah Menurut Kelurahan/Kampung di Distrik Merauke, 2021 ..... 4
2. Jumlah Rukun Tetangga/Rukun Warga Menurut Kelurahan/kampung di Distrik Merauke, 2021..... 15
3. Struktur Organisasi Pemerintahan Distrik Merauke, 2021 ..... 16
4. Jumlah Penduduk Menurut Kampung/Kelurahan dan Jenis Kelamin di Distrik Merauke, 2021..... 27
5. Jumlah Sekolah Menurut Jenjang Pendidikan di Distrik Merauke, 2021.. 36
6. Populasi Ternak Menurut Jenis Ternak di Distrik Merauke, 2021 ..... 78
7. Jumlah Fasilitas Keuangan di Distrik Merauke, 2021 ..... 92





## PENJELASAN UMUM

Tanda-tanda, satuan-satuan, dan lain-lainnya yang digunakan dalam publikasi ini adalah sebagai berikut:

### 1. TANDA-TANDA

Data tidak tersedia	: ...
Tidak ada atau nol	: –
Data dapat diabaikan	: 0
Tanda decimal	: ,

### 2. SATUAN

hektar (ha)	: 10 000 m <sup>2</sup>
kilometer (km)	: 1 000 meter
ton	: 1 000 kg

Satuan lain: m<sup>3</sup>, persen (%).

Perbedaan angka di belakang koma disebabkan oleh pembulatan angka.





# GEOGRAFI DAN IKLIM

Luas Wilayah

1.445,63 km<sup>2</sup>

Batas Wilayah

Barat : Distrik Semangga

Timur : Papua Nugini

Utara : Distrik Sota

Selatan: Distrik Naukenjerai



PLACE ON map





## ULASAN

Distrik Merauke termasuk wilayah geografis Kabupaten Merauke yang merupakan wilayah bagian selatan dari Provinsi Papua. Distrik Merauke merupakan ibukota Kabupaten Merauke.

Distrik Merauke terletak antara  $140^{\circ}60'$ – $140^{\circ}80'$  Bujur Timur dan  $7^{\circ}70'$ – $8^{\circ}40'$  Lintang Selatan. Distrik Merauke memiliki luas 1.445,63 km<sup>2</sup> atau 3 persen dari luas wilayah Kabupaten Merauke. Distrik Merauke memiliki 11 kelurahan dan 5 kampung. Kampung Wasur merupakan wilayah yang terluas, yaitu mencapai 505,99 km<sup>2</sup> atau 30,96 persen, sedangkan Kelurahan Bambu Pemali merupakan wilayah terkecil yang hanya mencapai 3,62 km<sup>2</sup> atau 0,22 persen dari luas wilayah Distrik Merauke.

Distrik Merauke dibatasi oleh beberapa distrik dan negara tetangga. Di sebelah utara berbatasan dengan Distrik Sota, sebelah timur berbatasan dengan Papua Nugini, sebelah selatan berbatasan dengan Distrik Naukenjerai, dan sebelah barat berbatasan dengan Distrik Semangga. Distrik Merauke merupakan dataran rendah yang memiliki ketinggian 5 sampai dengan 20 meter di atas permukaan laut.

**Gambar 1. Persentase Wilayah Menurut Kelurahan/Kampung di Distrik Merauke, 2021**

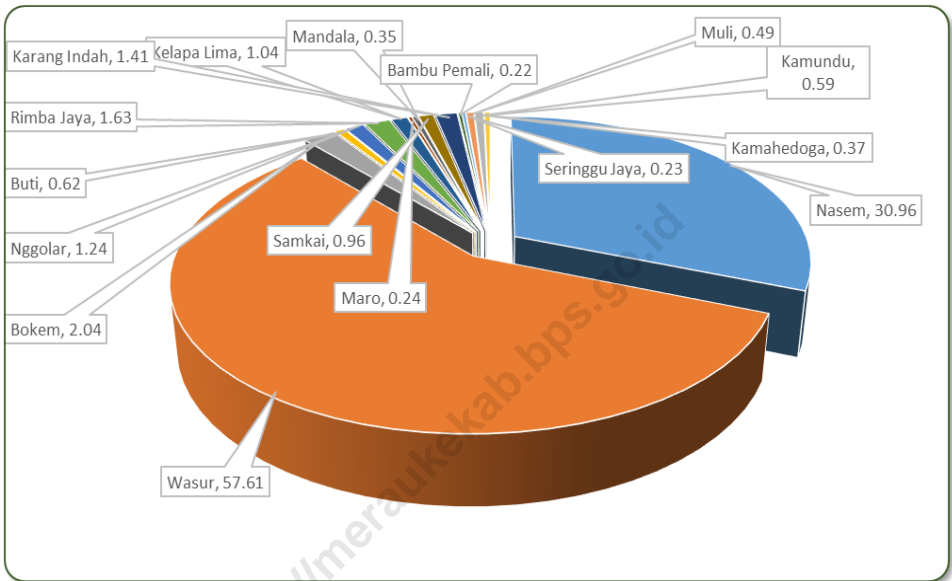

Sumber: Badan Pusat Statistik Kabupaten Merauke

**Tabel 1.1. Letak Geografis Distrik Merauke Tahun 2021**

A. Letak Geografis		
Distrik Merauke	7°70'–8°40'	Lintang Selatan
	140°60'–140°80'	Bujur Timur
B. Batas Wilayah Distrik		
Sebelah Utara	:	Distrik Sota
Sebelah Selatan	:	Distrik Naukenjerai
Sebelah Barat	:	Distrik Semangga
Sebelah Timur	:	Papua Nugini

Sumber: Badan Pusat Statistik Kabupaten Merauke



**Tabel 1.2. Luas Wilayah Menurut Kampung/Kelurahan di Distrik Merauke Tahun 2021**

<b>Kampung/ Kelurahan</b>	<b>Luas (km<sup>2</sup>)</b>	<b>Persentase</b>
(1)	(2)	(3)
<b>Kampung</b>		
1. Nasem	447.57	30.96
2. Wasur	832.97	57.62
3. Bokem*	29.49	2.04
4. Buti*	8.96	0.62
5. Nggolar	17.93	1.24
<b>Kelurahan</b>		
1. Rimba Jaya	23.56	1.63
2. Kelapa Lima	15.03	1.04
3. Maro	3.47	0.24
4. Mandala	5.06	0.35
5. Samkai	13.88	0.96
6. Karang Indah	20.38	1.41
7. Bambu Pemali	3.18	0.22
8. Seringgu Jaya	3.32	0.23
9. Muli	7.08	0.49
10. Kamundu	8.53	0.59
11. Kamahedoga	5.35	0.37
<b>Merauke</b>	<b>1.445,63</b>	<b>100,00</b>

Sumber: Badan Pusat Statistik Kabupaten Merauke

**Tabel 1.3. Tinggi Wilayah di Atas Permukaan Laut (DPL) Menurut Kampung/Kelurahan di Distrik Merauke Tahun 2021**

	<b>Kampung/ Kelurahan</b>	<b>Tinggi (Meter)</b>
	(1)	(2)
<b>Kampung</b>		
1.	Nasem	...
2.	Wasur	...
3.	Bokem*	...
4.	Buti*	...
5.	Nggolar	...
<b>Kelurahan</b>		
1.	Rimba Jaya	...
2.	Kelapa Lima	...
3.	Maro	...
4.	Mandala	...
5.	Samkai	...
6.	Karang Indah	...
7.	Bambu Pemali	...
8.	Seringgu Jaya	...
9.	Muli	...
10.	Kamundu	...
11.	Kamahedoga	...
<b>Merauke</b>		...

Sumber: Dinas Pertanahan Nasional Kabupaten Merauke

**Tabel 1.4. Jarak Kelurahan/Kampung dari Kantor Distrik dan Kantor Kabupaten di Distrik Merauke, 2021**

Kampung/Kelurahan	Jarak (km)	
	Dari Kantor Distrik	Dari Kantor Kabupaten
(1)	(2)	(3)
<b>Kampung</b>		
1. Nasem	15	14
2. Wasur	12	8
3. Bokem	10	7
4. Buti	5	5
5. Nggolar	22	22
<b>Kelurahan</b>		
1. Rimba Jaya	6	3
2. Kelapa Lima	-	2
3. Maro	2	2
4. Mandala	2	-
5. Samkai	5	5
6. Karang Indah	3	3
7. Bambu Pemali	2	1
8. Seringgu Jaya	1	1
9. Muli	1	1
10. Kamundu	2	2
11. Kamahedoga	2	2

Sumber: Badan Pusat Statistik Kabupaten Merauke

**Tabel 1.5. Kondisi Jalan Darat Antar Desa/Kelurahan Menurut Desa/Kelurahan Menurut Desa/Kelurahan di Distrik Merauke, 2021**

Desa/Kelurahan	Jenis Permukaan Jalan	Dapat Dilalui Kendaraan Bermotor Roda 4 atau Lebih
(1)	(2)	(3)
<b>Kampung</b>		
1. Nasem	3	1
2. Wasur	1	1
3. Bokem	1	1
4. Buti	1	1
5. Nggolar	3	3
<b>Kelurahan</b>		
1. Rimba Jaya	1	1
2. Kelapa Lima	1	1
3. Maro	1	1
4. Mandala	1	1
5. Samkai	1	1
6. Karang Indah	1	1
7. Bambu Pemali	1	1
8. Seringgu Jaya	1	1
9. Muli	1	1
10. Kamundu	1	1
11. Kamahedoga	1	1
<b>Distrik Merauke</b>		

Sumber : BPS, Potensi Desa 2021

Keterangan :

Kolom 2 : 1 = Aspal, = Diperkeras (kerikil, batu, dll), 3 = Tanah, 4 = Lainnya

Kolom 3 : 1 = Sepanjang tahun, 2 = Sepanjang tahun kecuali saat kondisi tertentu, 3 = Tidak dapat dilalui sepanjang tahun, 0 = Tidak melalui darat

**Tabel 1.6. Sarana Transportasi Antar Desa/Kelurahan Menurut Desa/Kelurahan di Distrik Merauke, 2021**

Desa/Kelurahan	Jenis Transportasi	Keberadaan Angkutan Umum
(1)	(2)	(3)
<b>Kampung</b>		
1. Nasem	1	3
2. Wasur	1	1
3. Bokem	1	2
4. Buti	1	1
5. Nggolar	3	3
<b>Kelurahan</b>		
1. Rimba Jaya	1	1
2. Kelapa Lima	1	1
3. Maro	1	1
4. Mandala	1	1
5. Samkai	1	1
6. Karang Indah	1	1
7. Bambu Pemali	1	1
8. Seringgu Jaya	1	1
9. Muli	1	1
10. Kamundu	1	1
11. Kamahedoga	1	2
<b>Distrik Merauke</b>		

Sumber : BPS, Potensi Desa 2021

Keterangan :

Kolom 2 : 1 = Darat, 2 = Air, 3 = Darat dan Air, 4 = Udara

Kolom 3 : 1 = Ada, dengan trayek tetap, 2 = Ada, tanpa trayek tetap, 3 = Tidak ada angkutan umum

# PEMERINTAHAN

11 Kelurahan dan 5 Desa

Distrik Merauke memiliki  
227 RT dan 51 RW





## ULASAN

Distrik Merauke memiliki 11 kelurahan dan 5 kampung. Kelurahan Kelapa Lima dan Kelurahan Samkai memiliki jumlah RW terbanyak yaitu 7 RW, sebaliknya Kampung Nasem, Wasur, Bokem dan Nggolar memiliki jumlah RW paling sedikit yaitu 1 RW. Yang memiliki jumlah RT terbanyak adalah Kelurahan Mandala sebanyak 26 RT dan yang paling sedikit terdapat di Kampung Wasur, Bokem dan Nggolar sebanyak 3 RT.

Jumlah aparat kelurahan/kampung di Distrik Merauke ada 160 orang, yang terdiri dari 16 orang yang menjabat sebagai aparat kepala kelurahan/kampung, 16 orang yang menjabat sebagai aparat Sekretaris kelurahan/kampung, dan 64 orang yang menjabat sebagai aparat kepala seksi/kepala urusan. Setiap kelurahan memiliki 1 kepala kelurahan/kampung, 1 Sekretaris kelurahan/kampung, dan 4 kepala seksi/kepala urusan, yaitu kepala seksi/kepala urusan pemerintahan, kepala seksi/kepala urusan pembangunan, kepala seksi/kepala urusan kesejahteraan masyarakat, dan kepala seksi/kepala urusan ketentraman dan ketertiban.

Distrik Merauke mempunyai jumlah pegawai sebanyak 35 orang, yang terdiri dari 1 Kepala Distrik, 1 Sekretaris Distrik, 1 Kepala Sub Bagian Umum, 1 Kepala Sub Bagian Program dan Keuangan, 1 Kepala Seksi Pemerintahan, 1 Kepala Seksi Ketentraman dan Ketertiban, 1 Kepala Seksi Kesejahteraan Masyarakat, 1 Kepala Seksi Pembangunan, 1 Kepala Seksi Ekonomi, 22 staff, dan 6 honorer. Dari jumlah pegawai tersebut dapat digolongkan berdasarkan golongan ruang gaji yaitu golongan I sebanyak 3 orang, golongan II sebanyak 11 orang, dan golongan III sebanyak 15 orang.





**Gambar 2. Jumlah Rukun Tetangga/Rukun Warga Menurut Kelurahan/kampung di Distrik Merauke, 2021**

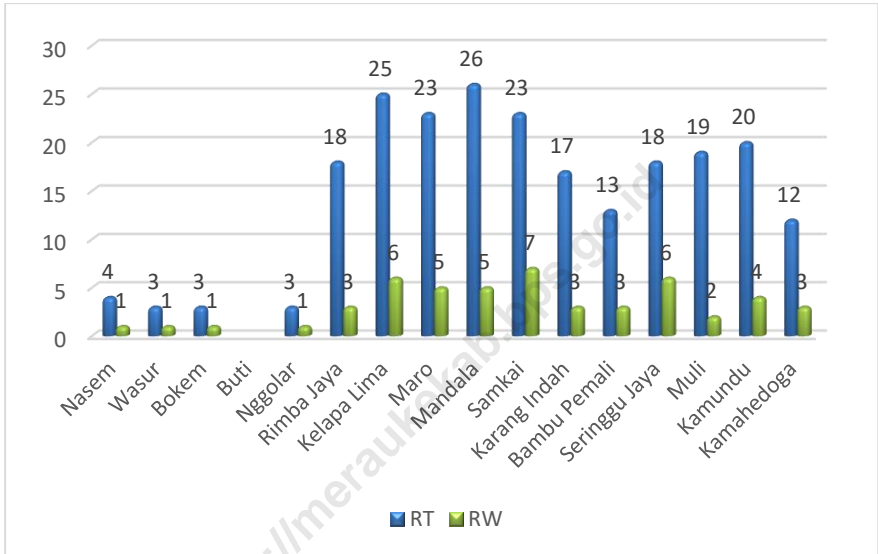

Sumber: Kelurahan/Kampung di Distrik Merauke

Gambar 3. Struktur Organisasi Pemerintahan Distrik Merauke, 2021

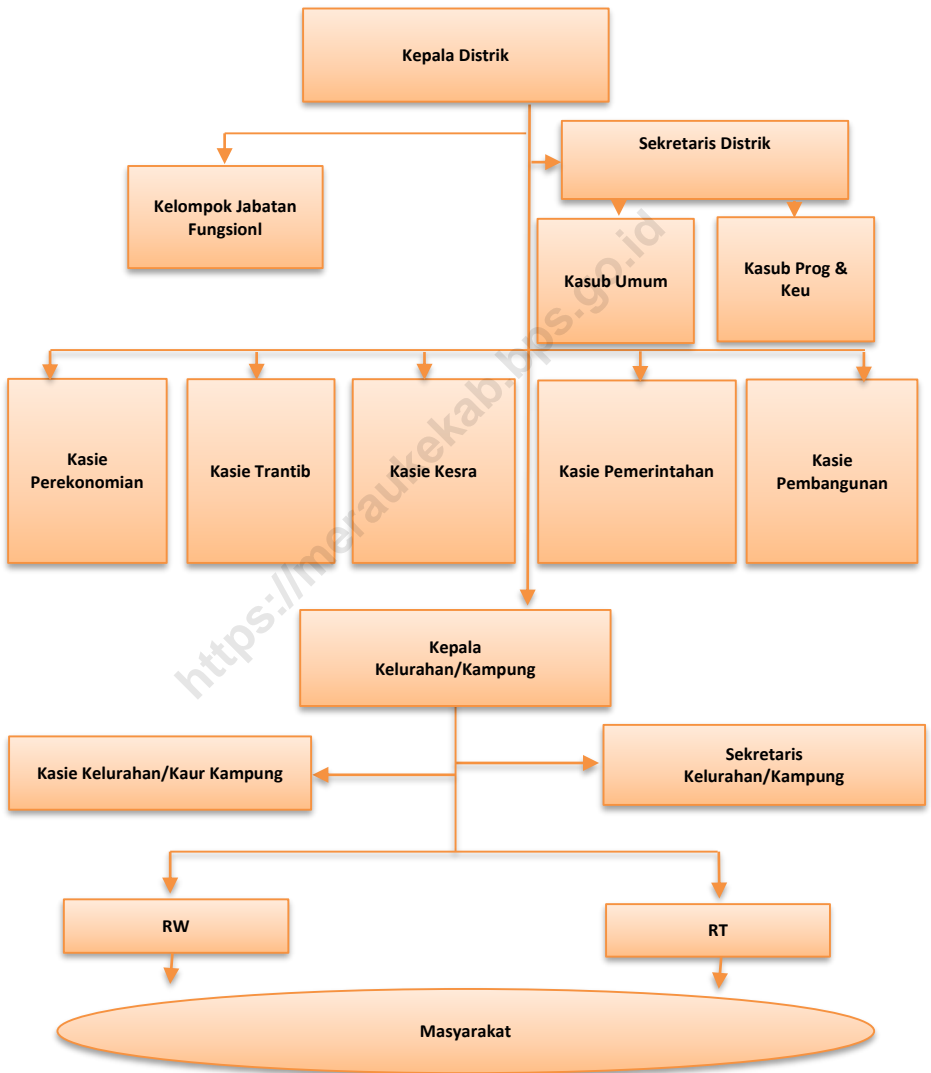

Sumber: Kelurahan/Kampung di Distrik Merauke

## 2.1. WILAYAH ADMINISTRATIF

**Tabel 2.1.1. Jumlah Rukun Tetangga/Rukun Warga Menurut Kampung/Kelurahan di Distrik Merauke Tahun 2021**

Kampung/ Kelurahan	Rukun Tangga (RT)	Rukun Warga (RW)
(1)	(2)	(3)
<b>Kampung</b>		
1. Nasem	4	1
2. Wasur	3	1
3. Bokem	3	1
4. Buti*		
5. Nggolar	3	1
<b>Kelurahan</b>		
1. Rimba Jaya	18	3
2. Kelapa Lima	25	6
3. Maro	23	5
4. Mandala	26	5
5. Samkai	23	7
6. Karang Indah	17	3
7. Bambu Pemali	13	3
8. Seringgu Jaya	18	6
9. Muli	19	2
10. Kamundu	20	4
11. Kamahedoga	12	3
<b>Merauke</b>	<b>227</b>	<b>51</b>

Sumber: Bagian Pemerintahan Sekretariat Daerah Kabupaten Merauke

Ket : \* Kampung Buti masih belum dipisah dari Kelurahan Samkai

## 2.2. PEGAWAI NEGERI SIPIL

Tabel 2.2.1. Susunan Aparat Kampung di Distrik Merauke, 2021

	Kampung/Kelurahan	Nama Aparat	Jabatan
	(1)	(2)	(3)
<b>Kampung</b>			
1.	Nasem	...	...
2.	Wasur	...	...
3.	Bokem	...	...
4.	Buti	...	...
5.	Nggolar	...	...

Catatan : data belum tersedia

**Tabel 2.2.2. Jumlah Perangkat Kelurahan/Kampung Menurut Kelurahan/Kampung di Distrik Merauke Tahun 2021**

Kampung/ Kelurahan	Kepala Kelurahan / Kampung	Sekretaris Kelurahan / Kampung	Kepala Seksi / Urusan	Jumlah
(1)	(2)	(3)	(4)	(5)
<b>Kampung</b>				
1. Nasem	1	1	4	5
2. Wasur	1	1	4	5
3. Bokem*	1	1	4	5
4. Buti*	1	1	4	5
5. Nggolar	1	1	4	5
<b>Kelurahan</b>				
1. Rimba Jaya	1	1	4	5
2. Kelapa Lima	1	1	4	5
3. Maro	1	1	4	5
4. Mandala	1	1	4	5
5. Samkai	1	1	4	5
6. Karang Indah	1	1	4	5
7. Bambu Pemali	1	1	4	5
8. Seringgu Jaya	1	1	4	5
9. Muli	1	1	4	5
10. Kamundu	1	1	4	5
11. Kamahedoga	1	1	4	5
<b>Merauke</b>	<b>16</b>	<b>16</b>	<b>64</b>	<b>80</b>

Sumber: Kelurahan/Kampung di Distrik Merauke

**Tabel 2.2.3. Jumlah Pegawai Menurut Golongan di Kantor Distrik Merauke Tahun 2021**

	Kampung/ Kelurahan	Golongan			
		I	II	III	IV
	(1)	(4)	(5)	(7)	(8)
1.	Rimba Jaya	...	...	...	...
2.	Kelapa Lima	...	...	...	...
3.	Maro	...	...	...	...
4.	Mandala	...	...	...	...
5.	Samkai	...	...	...	...
6.	Karang Indah	...	...	...	...
7.	Bambu Pemali	...	...	...	...
8.	Seringgu Jaya	...	...	...	...
9.	Muli	...	...	...	...
10.	Kamundu	...	...	...	...
11.	Kamahedoga	...	...	...	...
	<b>Merauke</b>	<b>3</b>	<b>10</b>	<b>15</b>	<b>1</b>

Sumber: Badan Kepegawaian Daerah Kabupaten Merauke

Catatan : data belum tersedia

**Tabel 2.2.4. Jumlah Pegawai Menurut Pendidikan di Kantor Distrik Merauke Tahun 2021**

	Kampung/ Kelurahan	Pendidikan			
		SD	SMP	SMA	PT
	(1)	(4)	(5)	(7)	(8)
1.	Rimba Jaya	...	...	...	...
2.	Kelapa Lima	...	...	...	...
3.	Maro	...	...	...	...
4.	Mandala	...	...	...	...
5.	Samkai	...	...	...	...
6.	Karang Indah	...	...	...	...
7.	Bambu Pemali	...	...	...	...
8.	Seringgu Jaya	...	...	...	...
9.	Muli	...	...	...	...
10.	Kamundu	...	...	...	...
11.	Kamahedoga	...	...	...	...
<b>Merauke</b>		<b>1</b>	<b>2</b>	<b>12</b>	<b>14</b>

Sumber: Badan Kepegawaian Daerah Kabupaten Merauke

Catatan : data belum tersedia





# KEPENDUDUKAN

## Jumlah Penduduk

103.641 jiwa

53.029 laki-laki

50.612 perempuan

## Serba-Serbi Data Penduduk

Kepadatan 71,69 jiwa per Km<sup>2</sup>

Rasio jenis kelamin 104,78





## ULASAN

Jumlah penduduk Distrik Merauke pada Tahun 2021 sebanyak 103.641 orang. Jumlah penduduk terbanyak terdapat di Kelurahan Mandala yaitu sebanyak 15.191 orang, sedangkan Kampung Nggolar memiliki jumlah penduduk yang paling sedikit yaitu 300 orang. Dengan luas wilayah 1.634,56 km<sup>2</sup> berarti kepadatan penduduk Distrik Merauke sebanyak 71,69 jiwa/km<sup>2</sup>.

Pada Tahun 2021, jumlah penduduk laki-laki 53.029 jiwa dan perempuan 50.612 jiwa, dengan rasio jenis kelamin sebesar 104,78 yang berarti dalam 100 penduduk perempuan terdapat 105 penduduk laki-laki.



**Gambar 4. Jumlah Penduduk Menurut Kampung/Kelurahan dan Jenis Kelamin di Distrik Merauke, 2021**

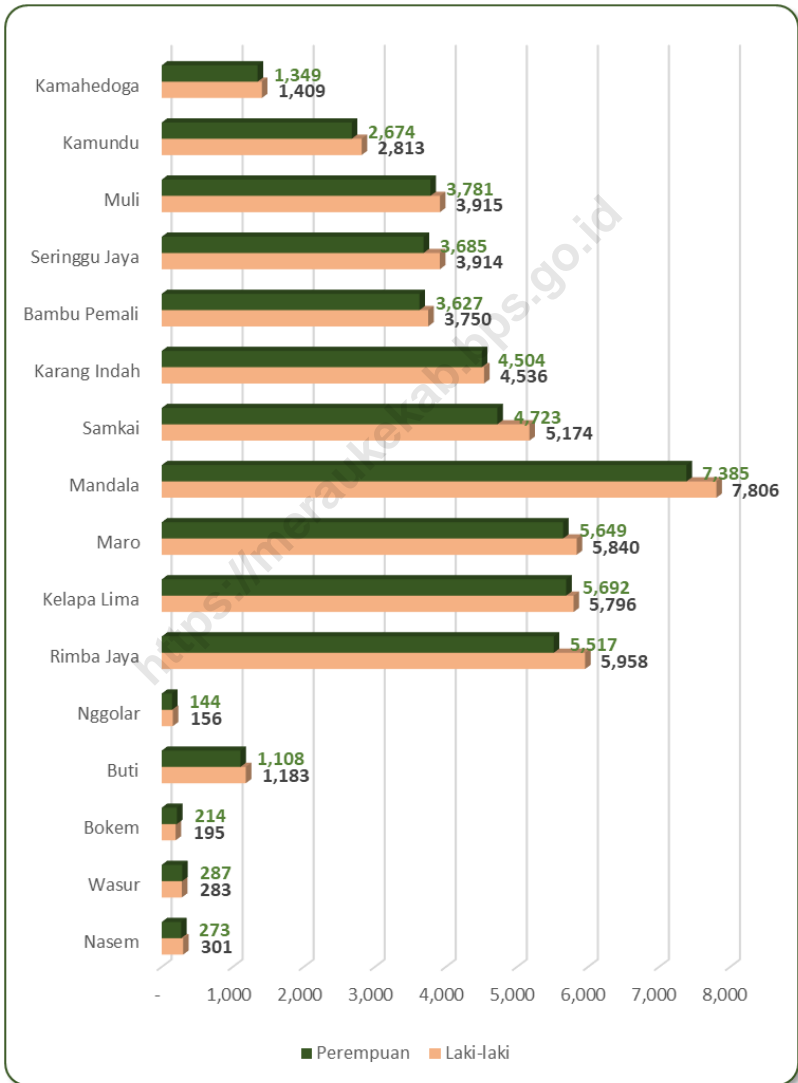

Sumber: Dinas Kependudukan Dan Catatan Sipil Kabupaten Merauke



**Tabel 3.1. Penduduk, Distribusi Persentase Penduduk, Kepadatan Penduduk, Rasio Jenis Kelamin Menurut Desa/ Kelurahan di Kecamatan Merauke**

Kampung/Kelurahan		Penduduk
(1)		(2)
<b>Kampung</b>		
1.	Nasem	574
2.	Wasur	570
3.	Bokem	409
4.	Buti	2.291
5.	Nggolar	300
<b>Kelurahan</b>		
1.	Rimba Jaya	11.475
2.	Kelapa Lima	11.488
3.	Maro	11.489
4.	Mandala	15.191
5.	Samkai	9.897
6.	Karang Indah	9.040
7.	Bambu Pemali	7.377
8.	Seringgu Jaya	7.599
9.	Muli	7.696
10.	Kamundu	5.487
11.	Kamahedoga	2.758
<b>Merauke</b>		<b>103.641</b>

Sumber: Dinas Kependudukan Dan Catatan Sipil Kabupaten Merauke



Lanjutan Tabel 3.1

Kampung/Kelurahan	Persentase Penduduk	Kepadatan Penduduk per km <sup>2</sup>
(1)	(2)	(3)
<b>Kampung</b>		
1. Nasem	0,55	1.28
2. Wasur	0,55	0.68
3. Bokem	0,39	13.87
4. Buti	2,21	255.69
5. Nggolar	0,29	16.73
<b>Kelurahan</b>		
1. Rimba Jaya	11,07	487.05
2. Kelapa Lima	11,08	764.34
3. Maro	11,09	3,310.95
4. Mandala	14,66	3,002.17
5. Samkai	9,55	713.04
6. Karang Indah	8,72	443.57
7. Bambu Pemali	7,12	2,319.81
8. Seringgu Jaya	7,33	2,288.86
9. Muli	7,43	1,087.01
10. Kamundu	5,29	643.26
11. Kamahedoga	2,66	515.51
<b>Merauke</b>	<b>100</b>	<b>71.69</b>

Sumber: Dinas Kependudukan Dan Catatan Sipil Kabupaten Merauke

Lanjutan Tabel 3.1

Kampung/Kelurahan		Rasio Jenis Kelamin
(1)		(2)
<b>Kampung</b>		
1.	Nasem	110,26
2.	Wasur	98,61
3.	Bokem	91,12
4.	Buti	106,77
5.	Nggolar	108,33
<b>Kelurahan</b>		
1.	Rimba Jaya	107,99
2.	Kelapa Lima	101,83
3.	Maro	103,38
4.	Mandala	105,70
5.	Samkai	109,55
6.	Karang Indah	100,71
7.	Bambu Pemali	103,39
8.	Seringgu Jaya	106,21
9.	Muli	103,54
10.	Kamundu	105,19
11.	Kamahedoga	104,45
<b>Merauke</b>		<b>104.78</b>

Sumber: Dinas Kependudukan Dan Catatan Sipil Kabupaten Merauke

Lanjutan Tabel 3.1

Kampung/Kelurahan	Jenis Kelamin		
	Laki-laki	Perempuan	Jumlah
(1)	(2)	(3)	(4)
<b>Kampung</b>			
1. Nasem	301	273	574
2. Wasur	283	287	570
3. Bokem	195	214	409
4. Buti	1.183	1.108	2.291
5. Nggolar	156	144	300
<b>Kelurahan</b>			
1. Rimba Jaya	5.958	5.517	11.475
2. Kelapa Lima	5.796	5.692	11.488
3. Maro	5.840	5.649	11.489
4. Mandala	7.806	7.385	15.191
5. Samkai	5.174	4.723	9.897
6. Karang Indah	4.536	4.504	9.040
7. Bambu Pemali	3.750	3.627	7.377
8. Seringgu Jaya	3.914	3.685	7.599
9. Muli	3.915	3.781	7.696
10. Kamundu	2.813	2.674	5.487
11. Kamahedoga	1.409	1.349	2.758
<b>Merauke</b>	<b>53.029</b>	<b>50.612</b>	<b>103.641</b>

Sumber: Dinas Kependudukan Dan Catatan Sipil Kabupaten Merauke

# SOSIAL

## Jumlah Sekolah

- 39 Sekolah Dasar
- 19 Sekolah Menengah Pertama
- 12 Sekolah Menengah Atas
- 10 Sekolah Menengah Kejuruan
- 12 Perguruan Tinggi

## Jumlah Sarana Kesehatan

- 4 Rumah Sakit
- 7 Poliklinik/Balai Pengobatan
- 6 Puskesmas
- 5 Puskesmas Pembantu
- 25 Apotek





## ULASAN

Penyediaan sarana fisik pendidikan berupa tenaga guru, jumlah sekolah, dan fasilitas sekolah yang memadai merupakan hal yang penting yang harus dilakukan dalam rangka peningkatan partisipasi penduduk usia sekolah terhadap pendidikan. Pada Tahun 2021, jumlah sekolah di Distrik Merauke tercatat sebanyak 38 unit Sekolah Dasar, 5 unit Madrasah Ibtidaiyah, 17 unit Sekolah Menengah Pertama, 4 unit Madrasah Tsanawiyah, 9 unit Sekolah Menengah Atas, 4 unit Madrasah Aliyah dan 9 unit Sekolah Menengah Kejuruan.

Sarana publik yang juga menjadi prioritas kebutuhan masyarakat adalah sarana kesehatan. Terdapat 3 buah rumah sakit di Distrik Merauke. Selain itu juga terdapat 7 unit poliklinik, 23 unit apotek, dan 14 unit puskesmas.

Selama Tahun 2021, tidak terjadi bencana alam yang melanda Distrik Merauke. Baik berupa bencana banjir, tanah longsor maupun gempa bumi sehingga tidak ada korban jiwa disebabkan bencana alam.

**Gambar 5. Jumlah Sekolah Menurut Jenjang Pendidikan di Distrik Merauke, 2021**

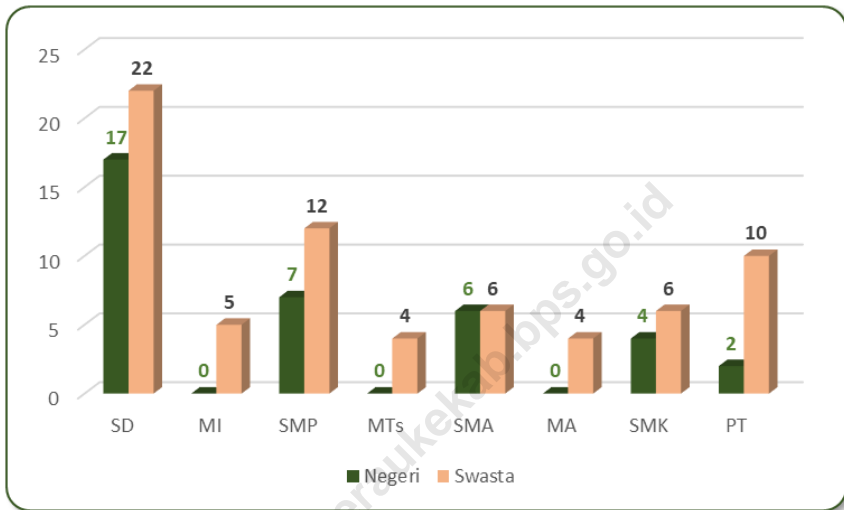

Sumber: Potensi Desa 2021, BPS Kabupaten Merauke

## 4.1. PENDIDIKAN

**Tabel 4.1.1. Banyaknya Sekolah Dasar (SD) Menurut Desa/Kelurahan di Distrik Merauke, 2021**

Desa/Kelurahan	Negeri	Swasta	Jumlah
(1)	(2)	(3)	(4)
<b>Kampung</b>			
1. Nasem	1	-	1
2. Wasur	1	-	1
3. Bokem	2	-	2
4. Buti	-	-	0
5. Nggolar	1	-	1
<b>Kelurahan</b>			
1. Rimba Jaya	2	1	3
2. Kelapa Lima	1	2	3
3. Maro	5	2	7
4. Mandala	-	5	5
5. Samkai	-	2	2
6. Karang Indah	-	3	3
7. Bambu Pemali	1	2	3
8. Seringgu Jaya	-	1	1
9. Muli	1	3	4
10. Kamundu	1	1	2
11. Kamahedoga	1	-	1
<b>Distrik Merauke</b>	<b>17</b>	<b>22</b>	<b>39</b>

Sumber : BPS, Potensi Desa 2021



**Tabel 4.1.2. Banyaknya Madrasah Ibtidaiyah (MI) Menurut Desa/Kelurahan di Distrik Merauke, 2021**

Desa/Kelurahan	Negeri	Swasta	Jumlah
(1)	(2)	(3)	(4)
<b>Kampung</b>			
1. Nasem	0	0	0
2. Wasur	0	0	0
3. Bokem	0	0	0
4. Buti	0	0	0
5. Nggolar	0	0	0
<b>Kelurahan</b>			
1. Rimba Jaya	0	0	0
2. Kelapa Lima	0	1	1
3. Maro	0	0	0
4. Mandala	0	1	1
5. Samkai	0	1	1
6. Karang Indah	0	0	0
7. Bambu Pemali	0	1	1
8. Seringgu Jaya	0	0	0
9. Muli	0	0	0
10. Kamundu	0	0	0
11. Kamahedoga	0	1	1
<b>Distrik Merauke</b>	<b>0</b>	<b>5</b>	<b>5</b>

Sumber : BPS, Potensi Desa 2021

**Tabel 4.1.3. Banyaknya Sekolah Menengah Pertama (SMP) Menurut Desa/Kelurahan di Distrik Merauke, 2021**

Desa/Kelurahan	Negeri	Swasta	Jumlah
(1)	(2)	(3)	(4)
<b>Kampung</b>			
1. Nasem	0	0	0
2. Wasur	1	0	1
3. Bokem	0	0	0
4. Buti	1	0	1
5. Nggolar	0	0	0
<b>Kelurahan</b>			
1. Rimba Jaya	0	3	3
2. Kelapa Lima	1	0	1
3. Maro	0	1	1
4. Mandala	1	1	2
5. Samkai	1	1	2
6. Karang Indah	0	1	1
7. Bambu Pemali	0	1	1
8. Seringgu Jaya	0	1	1
9. Muli	0	1	1
10. Kamundu	1	1	2
11. Kamahedoga	1	1	2
<b>Distrik Merauke</b>	<b>7</b>	<b>12</b>	<b>19</b>

Sumber : BPS, Potensi Desa 2021

**Tabel 4.1.4. Banyaknya Madrasah Tsanawiyah (MTs) Menurut Desa/Kelurahan di Distrik Merauke, 2021**

Desa/Kelurahan	Negeri	Swasta	Jumlah
(1)	(2)	(3)	(4)
<b>Kampung</b>			
1. Nasem	0	0	0
2. Wasur	0	0	0
3. Bokem	0	0	0
4. Buti	0	0	0
5. Nggolar	0	0	0
<b>Kelurahan</b>			
1. Rimba Jaya	0	0	0
2. Kelapa Lima	0	1	1
3. Maro	0	0	0
4. Mandala	0	1	1
5. Samkai	0	1	1
6. Karang Indah	0	0	0
7. Bambu Pemali	0	0	0
8. Seringgu Jaya	0	0	0
9. Muli	0	0	0
10. Kamundu	0	0	0
11. Kamahedoga	0	1	1
<b>Distrik Merauke</b>	<b>0</b>	<b>4</b>	<b>4</b>

Sumber : BPS, Potensi Desa 2021

**Tabel 4.1.5. Banyaknya Sekolah Menengah Atas (SMA) Menurut Desa/Kelurahan di Distrik Merauke, 2021**

Desa/Kelurahan	Negeri	Swasta	Jumlah
(1)	(2)	(3)	(4)
<b>Kampung</b>			
1. Nasem	0	0	0
2. Wasur	1	0	1
3. Bokem	0	0	0
4. Buti	0	0	0
5. Nggolar	0	0	0
<b>Kelurahan</b>			
1. Rimba Jaya	0	1	1
2. Kelapa Lima	0	1	1
3. Maro	0	2	2
4. Mandala	1	0	1
5. Samkai	1	0	1
6. Karang Indah	2	0	2
7. Bambu Pemali	0	0	0
8. Seringgu Jaya	0	0	0
9. Muli	1	1	2
10. Kamundu	0	1	1
11. Kamahedoga	0	0	0
<b>Distrik Merauke</b>	<b>6</b>	<b>6</b>	<b>12</b>

Sumber : BPS, Potensi Desa 2021

**Tabel 4.1.6. Banyaknya Madrasah Aliyah (MA) Menurut Desa/Kelurahan di Distrik Merauke, 2021**

Desa/Kelurahan	Negeri	Swasta	Jumlah
(1)	(2)	(3)	(4)
<b>Kampung</b>			
1. Nasem	0	0	0
2. Wasur	0	0	0
3. Bokem	0	0	0
4. Buti	0	0	0
5. Nggolar	0	0	0
<b>Kelurahan</b>			
1. Rimba Jaya	0	0	0
2. Kelapa Lima	0	1	1
3. Maro	0	0	0
4. Mandala	0	1	1
5. Samkai	0	1	1
6. Karang Indah	0	0	0
7. Bambu Pemali	0	0	0
8. Seringgu Jaya	0	0	0
9. Muli	0	0	0
10. Kamundu	0	0	0
11. Kamahedoga	0	1	1
<b>Distrik Merauke</b>	<b>0</b>	<b>4</b>	<b>4</b>

Sumber : BPS, Potensi Desa 2021

**Tabel 4.1.7. Banyaknya Sekolah Menengah Kejuruan (SMK) Menurut Desa/Kelurahan di Distrik Merauke, 2021**

Desa/Kelurahan	Negeri	Swasta	Jumlah
(1)	(2)	(3)	(4)
<b>Kampung</b>			
1. Nasem	0	0	0
2. Wasur	0	0	0
3. Bokem	0	0	0
4. Buti	0	0	0
5. Nggolar	0	0	0
<b>Kelurahan</b>			
1. Rimba Jaya	0	1	1
2. Kelapa Lima	0	1	1
3. Maro	0	0	0
4. Mandala	0	2	2
5. Samkai	0	2	2
6. Karang Indah	0	0	0
7. Bambu Pemali	1	0	1
8. Seringgu Jaya	0	0	0
9. Muli	2	0	2
10. Kamundu	0	0	0
11. Kamahedoga	1	0	1
<b>Distrik Merauke</b>	<b>4</b>	<b>6</b>	<b>10</b>

Sumber : BPS, Potensi Desa 2021

**Tabel 4.1.8. Banyaknya Akademi/Perguruan Tinggi Menurut Desa/Kelurahan di Distrik Merauke, 2021**

<b>Desa/Kelurahan</b>	<b>Negeri</b>	<b>Swasta</b>	<b>Jumlah</b>
(1)	(2)	(3)	(4)
<b>Kampung</b>			
1. Nasem	0	0	0
2. Wasur	0	0	0
3. Bokem	0	0	0
4. Buti	0	0	0
5. Nggolar	0	0	0
<b>Kelurahan</b>			
1. Rimba Jaya	0	0	0
2. Kelapa Lima	0	2	2
3. Maro	0	1	1
4. Mandala	0	2	2
5. Samkai	0	0	0
6. Karang Indah	1	2	3
7. Bambu Pemali	0	1	1
8. Seringgu Jaya	0	0	0
9. Muli	1	0	1
10. Kamundu	0	1	1
11. Kamahedoga	0	1	1
<b>Distrik Merauke</b>	<b>2</b>	<b>10</b>	<b>12</b>

Sumber : BPS, Potensi Desa 2021

**Tabel 4.1.9. Kemudahan Untuk Mencapai Sarana Pendidikan Terdekat bagi Desa/Kelurahan yang Tidak Ada Sarana Pendidikan Menurut Desa/Kelurahan dan Jenjang Pendidikan di Distrik Merauke, 2021**

Desa/Kelurahan	SD	MI	SMP	MTs
(1)	(2)	(3)	(4)	
<b>Kampung</b>				
1. Nasem	0	3	3	3
2. Wasur	0	1	0	1
3. Bokem	0	1	1	1
4. Buti	1	1	0	1
5. Nggolar	0	3	3	3
<b>Kelurahan</b>				
1. Rimba Jaya	0	1	0	1
2. Kelapa Lima	0	0	0	0
3. Maro	0	1	0	1
4. Mandala	0	0	0	0
5. Samkai	0	0	0	0
6. Karang Indah	0	1	0	1
7. Bambu Pemali	0	0	0	1
8. Seringgu Jaya	0	1	0	1
9. Muli	0	1	0	1
10. Kamundu	0	1	0	1
11. Kamahedoga	0	0	0	0
<b>Distrik Merauke</b>				

Sumber : BPS, Potensi Desa 2021

Keterangan : 0 = tidak ada fasilitas, 1 = Sangat mudah, 2 = Mudah, 3 = Sulit, 4 = Sangat Sulit



**Tabel 4.1.9. Lanjutan**

<b>Desa/Kelurahan</b>	<b>SMA</b>	<b>MA</b>	<b>SMK</b>	<b>Akademi/ Perguruan Tinggi</b>
(1)	(2)	(3)	(4)	
<b>Kampung</b>				
1. Nasem	3	3	3	3
2. Wasur	0	1	1	1
3. Bokem	1	1	1	1
4. Buti	1	1	1	1
5. Nggolar	3	3	3	3
<b>Kelurahan</b>				
1. Rimba Jaya	0	1	0	1
2. Kelapa Lima	0	0	0	0
3. Maro	0	1	1	0
4. Mandala	0	0	0	0
5. Samkai	0	0	0	1
6. Karang Indah	0	1	1	0
7. Bambu Pemali	1	1	0	0
8. Seringgu Jaya	1	1	1	1
9. Muli	0	1	0	0
10. Kamundu	0	1	1	0
11. Kamahedoga	1	0	0	0
<b>Distrik Merauke</b>				

Sumber : BPS, Potensi Desa 2021

Keterangan : 0 = tidak ada fasilitas, 1 = Sangat mudah, 2 = Mudah, 3 = Sulit, 4 = Sangat Sulit

## 4.2. KESEHATAN

Tabel 4.2.1. Banyaknya Sarana Kesehatan Menurut Desa/Kelurahan dan Jenis Sarana Kesehatan di Distrik Merauke, 2021

Desa/Kelurahan	Rumah Sakit	Rumah Sakit Bersalin	Poliklinik/Balai Pengobatan
(1)	(2)	(3)	(4)
<b>Kampung</b>			
1. Nasem	0	0	0
2. Wasur	0	0	0
3. Bokem	0	0	0
4. Buti	0	0	1
5. Nggolar	0	0	0
<b>Kelurahan</b>			
1. Rimba Jaya	1	0	0
2. Kelapa Lima	0	0	0
3. Maro	1	0	1
4. Mandala	0	0	0
5. Samkai	0	0	1
6. Karang Indah	1	0	1
7. Bambu Pemali	0	0	2
8. Seringgu Jaya	0	0	0
9. Muli	0	0	1
10. Kamundu	1	0	0
11. Kamahedoga	0	0	0
<b>Distrik Merauke</b>	<b>4</b>	<b>0</b>	<b>7</b>

Sumber : BPS, Potensi Desa 2021

Lanjutan Tabel 4.2.1

Desa/Kelurahan	Puskesmas		Puskesmas Pembantu	Apotek
	Rawat Inap	Tanpa Rawat Inap		
(1)	(5)	(6)	(7)	(8)
<b>Kampung</b>				
1. Nasem	0	0	1	0
2. Wasur	0	0	2	0
3. Bokem	0	0	1	0
4. Buti	0	0	0	0
5. Nggolar	0	0	1	0
<b>Kelurahan</b>				
1. Rimba Jaya	0	1	0	1
2. Kelapa Lima	0	1	0	1
3. Maro	0	0	0	2
4. Mandala	0	0	0	5
5. Samkai	0	1	0	0
6. Karang Indah	0	1	0	6
7. Bambu Pemali	0	0	0	7
8. Seringgu Jaya	0	0	0	1
9. Muli	0	0	0	2
10. Kamundu	0	1	0	0
11. Kamahedoga	0	1	0	0
<b>Distrik Merauke</b>	<b>0</b>	<b>6</b>	<b>5</b>	<b>25</b>

Sumber : BPS, Potensi Desa 2021

Lanjutan Tabel 4.2.1

Desa/Kelurahan	Tempat Praktek Dokter	Tempat Praktek Bidan	Toko Khusus Obat/Jamu
(1)	(9)	(10)	(11)
<b>Kampung</b>			
1. Nasem	0	0	0
2. Wasur	0	0	0
3. Bokem	0	0	0
4. Buti	0	0	1
5. Nggolar	0	0	0
<b>Kelurahan</b>			
1. Rimba Jaya	1	0	0
2. Kelapa Lima	0	0	0
3. Maro	1	0	1
4. Mandala	0	0	0
5. Samkai	0	0	1
6. Karang Indah	1	0	1
7. Bambu Pemali	0	0	2
8. Seringgu Jaya	0	0	0
9. Muli	0	0	1
10. Kamundu	1	0	0
11. Kamahedoga	0	0	0
<b>Distrik Merauke</b>	<b>4</b>	<b>0</b>	<b>7</b>

Sumber : BPS, Potensi Desa 2021

**Tabel 4.2.2. Kemudahan Untuk Mencapai Sarana Kesehatan Terdekat bagi Desa/Kelurahan yang Tidak Sarana Kesehatan Menurut Desa/Kelurahan dan Jenis Sarana Kesehatan di Distrik Merauke, 2021**

Desa/Kelurahan	Rumah Sakit	Rumah Sakit Bersalin	Poliklinik/Balai Pengobatan
(1)	(2)	(3)	(4)
<b>Kampung</b>			
1. Nasem	3	4	3
2. Wasur	2	4	2
3. Bokem	2	4	2
4. Buti	1	4	0
5. Nggolar	3	4	3
<b>Kelurahan</b>			
1. Rimba Jaya	0	4	1
2. Kelapa Lima	1	4	1
3. Maro	0	4	0
4. Mandala	1	4	1
5. Samkai	1	4	0
6. Karang Indah	0	4	0
7. Bambu Pemali	1	4	0
8. Seringgu Jaya	1	4	1
9. Muli	1	4	0
10. Kamundu	0	4	1
11. Kamahedoga	1	4	1
<b>Distrik Merauke</b>			

Sumber : BPS, Potensi Desa 2021

Keterangan : 0 = tidak ada fasilitas, 1 = Sangat mudah, 2 = Mudah, 3 = Sulit, 4 = Sangat Sulit

Lanjutan Tabel 4.2.2

Desa/Kelurahan	Puskesmas		Puskesmas Pembantu	Apotek
	Rawat Inap	Tanpa Rawat Inap		
(1)	(5)	(6)		(7)
<b>Kampung</b>				
1. Nasem	3	3	0	3
2. Wasur	2	1	0	2
3. Bokem	2	1	0	2
4. Buti	2	1	1	1
5. Nggolar	3	3	0	3
<b>Kelurahan</b>				
1. Rimba Jaya	1	0	1	0
2. Kelapa Lima	1	0	1	0
3. Maro	1	1	1	0
4. Mandala	1	1	2	0
5. Samkai	1	0	3	1
6. Karang Indah	3	0	1	0
7. Bambu Pemali	2	1	1	0
8. Seringgu Jaya	2	1	2	0
9. Muli	1	1	1	0
10. Kamundu	1	0	1	1
11. Kamahedoga	2	0	2	1
<b>Distrik Merauke</b>				

Sumber : BPS, Potensi Desa 2021

Keterangan : 0 = tidak ada fasilitas, 1 = Sangat mudah, 2 = Mudah, 3 = Sulit, 4 = Sangat Sulit

Lanjutan Tabel 4.2.2

Desa/Kelurahan	Tempat Praktek Dokter	Tempat Praktek Bidan	Toko Khusus Obat/Jamu
(1)	(9)	(10)	(11)
<b>Kampung</b>			
1. Nasem	0	0	0
2. Wasur	0	0	0
3. Bokem	0	0	0
4. Buti	0	0	1
5. Nggolar	0	0	0
<b>Kelurahan</b>			
1. Rimba Jaya	1	0	0
2. Kelapa Lima	0	0	0
3. Maro	1	0	1
4. Mandala	0	0	0
5. Samkai	0	0	1
6. Karang Indah	1	0	1
7. Bambu Pemali	0	0	2
8. Seringgu Jaya	0	0	0
9. Muli	0	0	1
10. Kamundu	1	0	0
11. Kamahedoga	0	0	0
<b>Distrik Merauke</b>			

Sumber : BPS, Potensi Desa 2021

Keterangan : 0 = tidak ada fasilitas, 1 = Sangat mudah, 2 = Mudah, 3 = Sulit, 4 = Sangat Sulit

**Tabel 4.2.3. Banyaknya Warga Penderita Gizi Buruk Menurut Desa/Kelurahan di Distrik Merauke, 2020 dan 2021**

<b>Desa/Kelurahan</b>	<b>2020</b>	<b>2021</b>
(1)	(2)	(3)
<b>Kampung</b>		
1. Nasem	0	4
2. Wasur	0	0
3. Bokem	0	0
4. Buti	0	0
5. Nggolar	0	0
<b>Kelurahan</b>		
1. Rimba Jaya	0	0
2. Kelapa Lima	0	4
3. Maro	0	0
4. Mandala	0	20
5. Samkai	0	0
6. Karang Indah	0	0
7. Bambu Pemali	0	0
8. Seringgu Jaya	0	0
9. Muli	0	0
10. Kamundu	0	0
11. Kamahedoga	0	6
<b>Distrik Merauke</b>	<b>0</b>	<b>34</b>

Sumber : BPS, Potensi Desa 2020 dan 2021



### 4.3. AGAMA

**Tabel 4.3.1. Jumlah Penduduk Menurut Agama yang dianut di Distrik Merauke, 2021**

<b>Agama</b>	<b>Jumlah</b>
(1)	(2)
Islam	14.075
Protestan	1.260
Katholik	1.554
Hindu	8
Budha	0

Sumber: Kementerian Agama Kabupaten Merauke

**Tabel 4.3.2. Jumlah Tempat Peribadatan di Distrik Merauke, 2021**

<b>Jenis Tempat Ibadah</b>	<b>Jumlah</b>
(1)	(2)
Masjid	9
Gereja Protestan	13
Gereja Katholik	10
Pura	0
Vihara	0

Sumber: Kementerian Agama Kabupaten Merauke

#### 4.4. BENCANA ALAM

**Tabel 4.4.1. Banyaknya Kejadian Bencana Alam Menurut Desa/Kelurahan dan Jenis Bencana Alam di Distrik Merauke, 2021**

Desa/Kelurahan	Gempa Bumi	Tsunami	Gunung Meletus	Tanah Longsor
(1)	(2)	(3)	(4)	(5)
<b>Kampung</b>				
1. Nasem	0	0	0	0
2. Wasur	0	0	0	0
3. Bokem	0	0	0	0
4. Buti	0	0	0	0
5. Nggolar	0	0	0	0
<b>Kelurahan</b>				
1. Rimba Jaya	0	0	0	0
2. Kelapa Lima	0	0	0	0
3. Maro	0	0	0	0
4. Mandala	0	0	0	0
5. Samkai	0	0	0	0
6. Karang Indah	0	0	0	0
7. Bambu Pemali	0	0	0	0
8. Seringgu Jaya	0	0	0	0
9. Muli	0	0	0	0
10. Kamundu	0	0	0	0
11. Kamahedoga	0	0	0	0
<b>Distrik Merauke</b>	<b>0</b>	<b>0</b>	<b>0</b>	<b>0</b>

Sumber : BPS, Potensi Desa 2021

Lanjutan Tabel 4.4.1.

Desa/Kelurahan	Banjir	Banjir Bandang	Kekeringan
(1)	(6)	(7)	(8)
<b>Kampung</b>			
1. Nasem	0	0	0
2. Wasur	0	0	0
3. Bokem	1	0	0
4. Buti	0	0	0
5. Nggolar	1	0	0
<b>Kelurahan</b>			
1. Rimba Jaya	1	0	0
2. Kelapa Lima	0	0	0
3. Maro	0	0	0
4. Mandala	0	0	0
5. Samkai	0	0	0
6. Karang Indah	0	0	0
7. Bambu Pemali	0	0	0
8. Seringgu Jaya	0	0	0
9. Muli	1	0	0
10. Kamundu	0	0	0
11. Kamahedoga	0	0	0
<b>Distrik Merauke</b>	<b>4</b>	<b>0</b>	<b>0</b>

Sumber : BPS, Potensi Desa 2021

Lanjutan Tabel 4.4.1.

Desa/Kelurahan	Kebakaran Hutan dan Lahan	Angin Puyuh/Putting Beliung/Topan	Gelombang Pasang Laut
(1)	(9)	(10)	(11)
<b>Kampung</b>			
1. Nasem	0	0	0
2. Wasur	0	0	0
3. Bokem	0	0	0
4. Buti	0	0	1
5. Nggolar	0	0	0
<b>Kelurahan</b>			
1. Rimba Jaya	0	0	0
2. Kelapa Lima	0	0	0
3. Maro	0	0	0
4. Mandala	0	0	0
5. Samkai	0	0	1
6. Karang Indah	0	0	0
7. Bambu Pemali	0	0	0
8. Seringgu Jaya	0	0	0
9. Muli	0	0	0
10. Kamundu	0	0	0
11. Kamahedoga	0	0	0
<b>Distrik Merauke</b>	<b>0</b>	<b>0</b>	<b>0</b>

Sumber : BPS, Potensi Desa 2021

**Tabel 4.4.2. Banyaknya Korban Jiwa Akibat Bencana Alam Menurut Desa/Kelurahan dan Jenis Bencana Alam di Distrik Merauke, 2021**

Desa/Kelurahan	Gempa Bumi	Tsunami	Gunung Meletus	Tanah Longsor
(1)	(2)	(3)	(4)	(5)
<b>Kampung</b>				
1. Nasem	0	0	0	0
2. Wasur	0	0	0	0
3. Bokem	0	0	0	0
4. Buti	0	0	0	0
5. Nggolar	0	0	0	0
<b>Kelurahan</b>				
1. Rimba Jaya	0	0	0	0
2. Kelapa Lima	0	0	0	0
3. Maro	0	0	0	0
4. Mandala	0	0	0	0
5. Samkai	0	0	0	0
6. Karang Indah	0	0	0	0
7. Bambu Pemali	0	0	0	0
8. Seringgu Jaya	0	0	0	0
9. Muli	0	0	0	0
10. Kamundu	0	0	0	0
11. Kamahedoga	0	0	0	0
<b>Distrik Merauke</b>	0	0	0	0

Sumber : BPS, Potensi Desa 2021

Lanjutan Tabel 4.4.2.

Desa/Kelurahan	Banjir	Banjir Bandang	Kekeringan
(1)	(6)	(7)	(8)
<b>Kampung</b>			
1. Nasem	0	0	0
2. Wasur	0	0	0
3. Bokem	0	0	0
4. Buti	0	0	0
5. Nggolar	0	0	0
<b>Kelurahan</b>			
1. Rimba Jaya	0	0	0
2. Kelapa Lima	0	0	0
3. Maro	0	0	0
4. Mandala	0	0	0
5. Samkai	0	0	0
6. Karang Indah	0	0	0
7. Bambu Pemali	0	0	0
8. Seringgu Jaya	0	0	0
9. Muli	0	0	0
10. Kamundu	0	0	0
11. Kamahedoga	0	0	0
<b>Distrik Merauke</b>	<b>0</b>	<b>0</b>	<b>0</b>

Sumber : BPS, Potensi Desa 2021

Lanjutan Tabel 4.4.2.

Desa/Kelurahan	Kebakaran Hutan dan Lahan	Angin Puyuh/Putting Beliung/Topan	Gelombang Pasang Laut
(1)	(9)	(10)	(11)
<b>Kampung</b>			
1. Nasem	0	0	0
2. Wasur	0	0	0
3. Bokem	0	0	0
4. Buti	0	0	0
5. Nggolar	0	0	0
<b>Kelurahan</b>			
1. Rimba Jaya	0	0	0
2. Kelapa Lima	0	0	0
3. Maro	0	0	0
4. Mandala	0	0	0
5. Samkai	0	0	0
6. Karang Indah	0	0	0
7. Bambu Pemali	0	0	0
8. Seringgu Jaya	0	0	0
9. Muli	0	0	0
10. Kamundu	0	0	0
11. Kamahedoga	0	0	0
<b>Distrik Merauke</b>	0	0	0

Sumber : BPS, Potensi Desa 2021



**Tabel 4.4.3. Keberadaan Fasilitas/Upaya Antisipasi/Mitigasi Bencana Alam Menurut Desa/Kelurahan di Distrik Merauke, 2021**

Desa/Kelurahan	Sistem Peringatan Dini Bencana Alam	Sistem Peringatan Dini Khusus Tsunami	Perlengkapan Keselamatan
	(1)	(2)	(3)
<b>Kampung</b>			
1. Nasem	Tidak Ada	Tidak Ada	Ada
2. Wasur	Tidak Ada	Tidak Ada	Tidak Ada
3. Bokem	Tidak Ada	Bukan Wilayah Potensi Tsunami	Tidak Ada
4. Buti	Tidak Ada	Tidak Ada	Tidak Ada
5. Nggolar	Tidak Ada	Bukan Wilayah Potensi Tsunami	Tidak Ada
<b>Kelurahan</b>			
1. Rimba Jaya	Tidak Ada	Bukan Wilayah Potensi Tsunami	Tidak Ada
2. Kelapa Lima	Tidak Ada	Tidak Ada	Tidak Ada
3. Maro	Tidak Ada	Tidak Ada	Tidak Ada
4. Mandala	Tidak Ada	Tidak Ada	Tidak Ada
5. Samkai	Ada	Ada	Tidak Ada
6. Karang Indah	Tidak Ada	Tidak Ada	Tidak Ada
7. Bambu Pemali	Tidak Ada	Tidak Ada	Tidak Ada
8. Seringgu Jaya	Tidak Ada	Tidak Ada	Tidak Ada
9. Muli	Ada	Tidak Ada	Tidak Ada
10. Kamundu	Tidak Ada	Tidak Ada	Tidak Ada
11. Kamahedoga	Tidak Ada	Tidak Ada	Tidak Ada
<b>Distrik Merauke</b>			

Sumber : BPS, Potensi Desa 2021

Lanjutan Tabel 4.4.3

Desa/Kelurahan	Rambu- Rambu dan Jalan Evakuasi Bencana	Pembuatan, Perawatan, atau Normalisasi: Sungai, Kanal,Tanggul, Parit, Drainase, Waduk, Pantai, dll
(1)	(5)	(6)
<b>Kampung</b>		
1. Nasem	Tidak Ada	Tidak Ada
2. Wasur	Tidak Ada	Tidak Ada
3. Bokem	Tidak Ada	Tidak Ada
4. Buti	Tidak Ada	Tidak Ada
5. Nggolar	Tidak Ada	Tidak Ada
<b>Kelurahan</b>		
1. Rimba Jaya	Tidak Ada	Tidak Ada
2. Kelapa Lima	Tidak Ada	Tidak Ada
3. Maro	Tidak Ada	Tidak Ada
4. Mandala	Tidak Ada	Tidak Ada
5. Samkai	Ada	Tidak Ada
6. Karang Indah	Tidak Ada	Ada
7. Bambu Pemali	Tidak Ada	Tidak Ada
8. Seringgu Jaya	Tidak Ada	Tidak Ada
9. Muli	Tidak Ada	Ada
10. Kamundu	Tidak Ada	Tidak Ada
11. Kamahedoga	Tidak Ada	Tidak Ada
<b>Distrik Merauke</b>		

Sumber : BPS, Potensi Desa 2021

#### 4.5. ENERGI

**Tabel 4.5.1 Banyaknya Keluarga Menurut Desa/Kelurahan dan Jenis Pengguna Listrik di Distrik Merauke, 2021**

Desa/Kelurahan	Pengguna Listrik			Bukan
	PLN	Non PLN	Jumlah	Pengguna Listrik
(1)	(2)	(3)	(4)	(5)
<b>Kampung</b>				
1. Nasem	115	0	115	0
2. Wasur	189	0	189	0
3. Bokem	90	0	90	0
4. Buti	382	0	382	0
5. Nggolar	0	112	112	0
<b>Kelurahan</b>				
1. Rimba Jaya	4.983	0	4.983	0
2. Kelapa Lima	3.247	0	3.247	0
3. Maro	2.750	0	2.750	0
4. Mandala	5.692	0	5.692	0
5. Samkai	1.791	0	1.791	0
6. Karang Indah	2.578	0	2.578	0
7. Bambu Pemali	1.492	0	1.492	0
8. Seringgu Jaya	2.421	0	2.421	0
9. Muli	3.044	0	3.044	0
10. Kamundu	1.104	0	1.104	0
11. Kamahedoga	704	0	704	40
<b>Distrik Merauke</b>	<b>30.582</b>	<b>112</b>	<b>142.582</b>	<b>40</b>

Sumber : BPS, Potensi Desa 2021

**Tabel 4.5.2 Banyaknya Desa/Kelurahan Menurut Keberadaan Penerangan Jalan Utama Desa/Kelurahan Di Distrik Merauke, 2019, 2020, dan 2021**

<b>Penerangan Jalan Utama</b>	<b>2019</b>	<b>2020</b>	<b>2021</b>
(1)	(2)	(3)	(4)
<b>Sumber Penerangan Jalan Utama</b>			
Tidak Ada Penerangan	3	2	1
Listrik Pemerintah	12	14	13
Listrik Non Pemerintah	1	0	2
Non Listrik	0	0	0

Sumber : BPS, Potensi Desa 2019,2020 dan 2021

**Tabel 4.5.3 Banyaknya Desa/Kelurahan Menurut Jenis Bahan Bakar Untuk Memasak yang Digunakan Oleh Sebagian Besar Keluarga Di Distrik Merauke, 2019, 2020, dan 2021**

<b>Jenis Bahan Bakar</b>	<b>2019</b>	<b>2020</b>	<b>2021</b>
(1)	(2)	(3)	(4)
Gas Kota	0	0	0
LPG 3 KG	0	0	0
LPG lebih dari 3 KG	0	0	0
Minyak Tanah	13	12	13
Kayu Bakar	3	4	3
Lainnya	0	0	0

Sumber : BPS, Potensi Desa 2019,2020 dan 2021

**Tabel 4.5.4 Banyaknya Desa/Kelurahan Menurut Sumber Air Minum Sebagian Besar Keluarga Di Distrik Merauke, 2019, 2020, dan 2021**

Sumber Air Minum	2019	2020	2021
(1)	(2)	(3)	(4)
Air Kemasan Bermerk	0	0	0
Air Isi Ulang	9	14	11
Ledeng Dengan Meteran	1	0	0
Ledeng Tanpa Meteran	1	0	0
Sumur Bor/Pompa	1	1	1
Sumur	3	0	3
Mata Air	0	0	0
Sungai/Danau/Kolam/Waduk /Situ/Embung/Bendungan	0	1	1
Air Hujan	0	0	0
Lainnya	1	0	0

Sumber : BPS, Potensi Desa 2018,2019 dan 2021

**Tabel 4.5.5 Banyaknya Desa/Kelurahan Menurut Penggunaan Fasilitas Tempat Buang Air Besar Sebagian Besar Keluarga Di Distrik Merauke, 2019, 2020, dan 2021**

<b>Fasilitas Tempat Buang Air Besar</b>	<b>2019</b>	<b>2020</b>	<b>2021</b>
(1)	(2)	(3)	(4)
<b>Jamban</b>			
Sendiri	16	14	16
Bersama	0	1	0
Umum	0	0	0
<b>Bukan Jamban</b>	<b>0</b>	<b>1</b>	<b>0</b>

Sumber : BPS, Potensi Desa 2018,2019 dan 2021

## 4.6. KOMUNIKASI DAN TRANSPORTASI

Tabel 4.6.1 Banyaknya Embung Desa Menurut Desa/Kelurahan di Distrik Merauke, 2020 dan 2021

Desa/Kelurahan	2020	2021
(1)	(2)	(3)
<b>Kampung</b>		
1. Nasem	0	0
2. Wasur	2	0
3. Bokem	0	0
4. Buti	0	0
5. Nggolar	0	0
<b>Kelurahan</b>		
1. Rimba Jaya	0	0
2. Kelapa Lima	0	0
3. Maro	0	0
4. Mandala	0	0
5. Samkai	0	0
6. Karang Indah	0	0
7. Bambu Pemali	0	0
8. Seringgu Jaya	0	0
9. Muli	0	0
10. Kamundu	0	0
11. Kamahedoga	0	0
<b>Distrik Merauke</b>	<b>2</b>	<b>0</b>

Sumber : BPS, Potensi Desa 2021



**Tabel 4.6.2 Jumlah Menara dan Operator Layanan Komunikasi Telepon Seluler Menurut Desa/Kelurahan di Distrik Merauke, 2021**

Desa/ Kelurahan	Jumlah Menara Telepon Seluler (BTS)	Jumlah Operator		
		Layanan Komunikasi Telepon Seluler Yang Menjangkau di Desa/Kelurahan	Kondisi Sinyal Telepon Seluler di Sebagian Besar Wilayah Desa/Kelurahan	Kondisi Sinyal Internet di Sebagian Besar Wilayah Desa/Kelurahan
(1)	(2)	(3)	(4)	(5)
<b>Kampung</b>				
1. Nasem	0	1	3	1
2. Wasur	1	1	2	2
3. Bokem	0	1	2	1
4. Buti	1	1	2	1
5. Nggolar	0	1	3	4
<b>Kelurahan</b>				
1. Rimba Jaya	3	2	2	1
2. Kelapa Lima	1	1	1	1
3. Maro	0	1	1	1
4. Mandala	8	3	1	1
5. Samkai	1	1	1	1
6. Karang Indah	3	1	1	1
7. Bambu Pemali	3	3	1	1
8. Seringgu Jaya	2	3	1	1
9. Muli	1	3	1	1
10. Kamundu	4	2	1	1
11. Kamahedoga	6	2	1	1

Sumber : BPS, Potensi Desa 2021

Keterangan : 1 = Sinyal sangat kuat, 2 = Sinyal kuat, 3 = Sinyal lemah, 4 = Tidak ada sinyal

**Tabel 4.6.3 Banyaknya Desa/Kelurahan yang Memiliki Kelompok Kegiatan Olahraga Menurut Jenis Olahraga dan Ketersediaan Fasilitas/Lapangan Olahraga di Distrik Merauke, 2021**

Jenis Olahraga	Kondisi Fasilitas/Lapangan Olahraga			Tidak Ada Fasilitas/Lapangan Olahraga
	Baik	Rusak Sedang	Rusak Parah	
(1)	(2)	(3)	(4)	(5)
1. Sepak bola	9	1	0	6
2. Bola voli	8	3	0	5
3. Bulu tangkis	3	0	0	13
4. Bola basket	6	0	0	10
5. Tenis Lapangan	2	0	0	14
6. Tenis Meja		0	0	16
7. Futsal	6	0	0	10
8. Renang	3	0	0	13
9. Bela Diri	3	0	0	13
10. Bilyard	4	0	0	12
11. Pusat Kebugaran	3	0	0	13
12. Lainnya	0	0	0	16
<b>Distrik Merauke</b>				

Sumber : BPS, Potensi Desa 2021

**Tabel 4.6.4 Sarana Transportasi Antar Desa/Kelurahan Menurut Desa/Kelurahan di Distrik Merauke, 2021**

<b>Desa/Kelurahan</b>	<b>Jenis Transportasi</b>	<b>Keberadaan Angkutan Umum</b>
(1)	(2)	(3)
<b>Kampung</b>		
1. Nasem	1	3
2. Wasur	1	1
3. Bokem	1	2
4. Buti	1	1
5. Nggolar	3	3
<b>Kelurahan</b>		
1. Rimba Jaya	1	1
2. Kelapa Lima	1	1
3. Maro	3	1
4. Mandala	1	1
5. Samkai	1	1
6. Karang Indah	1	1
7. Bambu Pemali	1	1
8. Seringgu Jaya	1	1
9. Muli	1	1
10. Kamundu	1	1
11. Kamahedoga	1	1
<b>Distrik Merauke</b>		

Sumber : BPS, Potensi Desa 2021

Keterangan :

Kolom 2 : 1 = Darat, 2 = Air, 3 = Darat dan Air, 4 = Udara

Kolom 3 : 1 = Ada, dengan trayek tetap, 2 = Ada, tanpa trayek tetap, 3 = Tidak ada angkutan umum

**Tabel 4.6.5 Kondisi Jalan Darat Antar Desa/Kelurahan Menurut Desa/Kelurahan di Distrik Merauke, 2021**

Desa/Kelurahan	Jenis Permukaan Jalan	Dapat Dilalui Kendaraan Bermotor Roda 4 atau Lebih
(1)	(2)	(3)
<b>Kampung</b>		
1. Nasem	3	1
2. Wasur	3	1
3. Bokem	1	1
4. Buti	1	1
5. Nggolar	3	3
<b>Kelurahan</b>		
1. Rimba Jaya	1	1
2. Kelapa Lima	1	1
3. Maro	1	1
4. Mandala	1	1
5. Samkai	1	1
6. Karang Indah	1	1
7. Bambu Pemali	1	1
8. Seringgu Jaya	1	1
9. Muli	1	1
10. Kamundu	1	1
11. Kamahedoga	1	1
<b>Distrik Merauke</b>		

Sumber : BPS, Potensi Desa 2021

Keterangan :

Kolom 2 : 1 = Aspal, = Diperkeras (kerikil, batu, dll), 3 = Tanah, 4 = Lainnya

Kolom 3 : 1 = Sepanjang tahun, 2 = Sepanjang tahun kecuali saat kondisi tertentu, 3 = Tidak dapat dilalui sepanjang tahun, 0 = Tidak melalui darat

**Tabel 4.6.6 Keberadaan Kantor Pos/ Pos Pembantu/Rumah Pos dan Perusahaan/Agen Jasa Ekspedisi Swasta Menurut Desa/Kelurahan di Distrik Merauke, 2021**

Desa/Kelurahan	Keberadaan Kantor Pos/ Pos Pembantu/Rumah Pos	Perusahaan/Agen Jasa Ekspedisi Swasta
(1)	(2)	(3)
<b>Kampung</b>		
1. Nasem	4	4
2. Wasur	4	4
3. Bokem	4	4
4. Buti	4	4
5. Nggolar	4	4
<b>Kelurahan</b>		
1. Rimba Jaya	4	1
2. Kelapa Lima	4	1
3. Maro	1	1
4. Mandala	1	1
5. Samkai	4	1
6. Karang Indah	4	1
7. Bambu Pemali	4	1
8. Seringgu Jaya	4	1
9. Muli	4	1
10. Kamundu	4	1
11. Kamahedoga	4	4
<b>Distrik Merauke</b>		

Sumber : BPS, Potensi Desa 2021

Keterangan : 1 = Beroperasi 2= Jarang beroperasi, 3 = Tidak beroperasi, 4 = Tidak ada

# PERTANIAN

## Produktivitas Tanaman Pangan

Padi 5,6 Ton/Ha  
Jagung 2,8 Ton/Ha  
Kedelai 1,9 Ton/Ha  
Ubi Kayu 16 Ton/Ha  
Ubi Jalar 10,7 Ton/Ha

## Jumlah Ternak

Sapi 3.062 Ekor  
Kerbau 25 Ekor  
Kambing 784 Ekor  
Babi 4.928 Ekor





## ULASAN

Pada Tahun 2021, luas panen padi sawah di Distrik Merauke sebesar 1.983,5 hektar dan padi ladang tidak memiliki luas panen.

Selain padi, terdapat pula tanaman pangan jagung, kedelai, kacang tanah, kacang hijau, ubi kayu, dan ubi jalar. Dari tanaman-tanaman tersebut yang memiliki produksi terbesar adalah ubi kayu sebanyak 276 ton.

Dari kelompok tanaman sayuran, sawi/petsai memiliki luas panen terbesar yaitu 6 hektar yang mampu memproduksi masing-masing 1.026 ton sawi. Disusul dengan kangkung yang memiliki luas panen sebesar 4 hektar dengan produksi mencapai 408 ton. Cabe merah dan tomat memiliki luas tanam masing-masing 2,5 hektar.

Tidak hanya tanaman pangan dan tanaman sayuran yang ada di Distrik Merauke, tetapi juga tanaman perkebunan. Kelapa merupakan tanaman perkebunan terbanyak di Distrik Merauke. Dengan luas lahan 184,7 hektar mampu memproduksi 184,7 ton kelapa pada Tahun 2021.

Dari sektor peternakan, babi merupakan ternak dengan populasi terbanyak yaitu 4.750 ekor diikuti sapi potong sebanyak 2.905 ekor, kambing 592 ekor, kuda 511 ekor, dan kerbau 25 ekor. Untuk unggas, ayam pedaging merupakan unggas dengan populasi terbesar yaitu 515.382 ekor, diikuti ayam petelur sebanyak 163.782 ekor, ayam kampung sebanyak 82.858 ekor, dan itik sebanyak 2.695 ekor.



**Gambar 6. Populasi Ternak Menurut Jenis Ternak di Distrik Merauke, 2021**

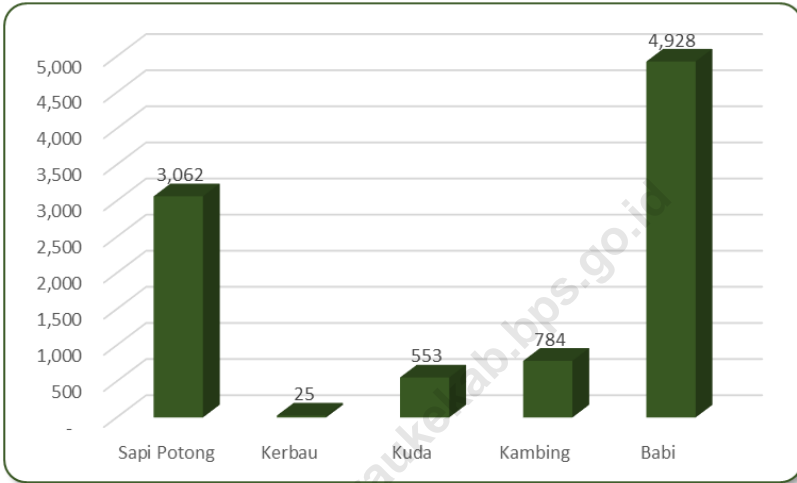

Sumber: Dinas Ketahanan Pangan, Peternakan dan Kesehatan Hewan Kabupaten Merauke

## 5.1. TANAMAN PANGAN

**Tabel 5.1.1. Luas Panen Padi Sawah dan Padi Ladang di Distrik Merauke, 2021**

<b>Jenis Padi</b>	<b>Luas Panen (Ha)</b>
(1)	(2)
Padi Sawah	1.622
Padi Ladang	0
<b>Jumlah</b>	<b>1.622</b>

Sumber: Dinas Tanaman Pangan, Hortikultura dan Perkebunan Kabupaten Merauke

**Tabel 5.1.2. Luas Panen, Produksi, dan Produktivitas Tanaman Pangan di Distrik Merauke, 2021**

<b>Jenis Tanaman</b>	<b>Luas Panen (Ha)</b>	<b>Produksi (ton)</b>	<b>Produktivitas (ton/Ha)</b>
(1)	(2)	(3)	(4)
Padi	1.622,00	9.083,20	5,60
Jagung	45,50	127,40	2,80
Kedelai	2,50	4,75	1,90
Kacang Tanah	1,25	2,88	2,30
Kacang Hijau	0,75	1,28	1,70
Ubi Kayu	27,00	432,00	16,00
Ubi Jalar	14,25	152,48	10,70

Sumber: Dinas Tanaman Pangan, Hortikultura dan Perkebunan Kabupaten Merauke

## 5.2. HORTIKULTURA

**Tabel 5.2.1. Luas Panen dan Produksi Tanaman Sayuran Menurut Jenis Sayuran di Distrik Merauke (ha), 2021**

Jenis Sayuran	Luas Panen	Produksi
(1)	(2)	(3)
Bawang Merah	8,50	765,00
Cabe rawit	18,69	1.196,16
Kubis	8,50	3.246,96
Sawi/Petsai	18,69	4.991,49
Tomat	5,44	1.034,18
Terong	10,56	844,80
Kangkung	55,50	5.661,00
Kacang Panjang	4,66	195,72

Sumber: Dinas Tanaman Pangan, Hortikultura dan Perkebunan Kabupaten Merauke

### 5.3. PERKEBUNAN

**Tabel 5.3.1. Luas Lahan dan Produksi Tanaman Perkebunan Menurut Jenis Tanaman di Distrik Merauke, 2021**

Jenis Tanaman	Luas Lahan (ha)	Produksi (ton)
(1)	(2)	
Karet	0	0
Kelapa	184,70	0
Kelapa Sawit	0	0
Lada	0	0
Jambu Mete	0	0
Pinang	1	0
Kapuk Randu	32,00	0
Kemiri	8,00	0
Jarak	0	0
Tebu	0	0
Vanili	0	0
Jahe	0	0

Sumber: Dinas Tanaman Pangan, Hortikultura dan Perkebunan Kabupaten Merauke

#### 5.4. PETERNAKAN

**Tabel 5.4.1. Populasi Ternak Menurut Jenis Ternak di Distrik Merauke, 2021**

Jenis Ternak	Jumlah
(1)	(2)
Sapi Potong	3.062
Kerbau	25
Kuda	553
Kambing	784
Babi	4.928

Sumber: Dinas Ketahanan Pangan, Peternakan dan Kesehatan Hewan Kabupaten Merauke

**Tabel 5.4.2. Jumlah Produksi Daging Ternak Dirinci Menurut Jenis Ternak Di Distrik Merauke, 2021**

<b>Jenis Ternak</b>	<b>Jumlah</b>
(1)	(2)
Sapi Potong	91.958
Kerbau	417
Kuda	542
Kambing	1.467
Babi	15.569

Sumber: Dinas Ketahanan Pangan, Peternakan dan Kesehatan Hewan Kabupaten Merauke

**Tabel 5.4.3. Jumlah Populasi Unggas Dirinci Menurut Jenis Unggas Di Distrik Merauke , 2021**

<b>Jenis Unggas</b>	<b>Populasi (Ekor)</b>
(1)	(2)
Ayam Kampung	102.000
Ayam Petelor	64.400
Ayam Pedaging	354.161
Itik	2.695
Itik Manila	403

Sumber: Dinas Ketahanan Pangan, Peternakan dan Kesehatan Hewan Kabupaten Merauke



**Tabel 5.4.4. Produksi Daging Unggas Dirinci Menurut Jenis Unggas Di Distrik Merauke , 2021**

<b>Jenis Unggas</b>	<b>Produksi (Kg)</b>
(1)	(2)
Ayam Kampung	960.890
Ayam Petelor	128.800
Ayam Pedaging	531.240
Itik	2.250
Itik Manila	320

Sumber: Dinas Ketahanan Pangan, Peternakan dan Kesehatan Hewan Kabupaten Merauke

**Tabel 5.4.5. Produksi Telur Unggas Dirinci Menurut Jenis Unggas Di Distrik Merauke , 2021**

<b>Jenis Unggas</b>	<b>Produksi (Butir)</b>
(1)	(2)
Ayam Kampung	179.115
Ayam Petelor	14.666.400
Itik	40.278
Itik Manila	1.428

Sumber: Dinas Ketahanan Pangan, Peternakan dan Kesehatan Hewan Kabupaten Merauke



# PERDAGANGAN

## Sarana dan Prasarana

127 Kelompok Pertokoan

5 Pasar

20 Minimarket/Swalayan

922 Toko/Warung Kelontong

## Lembaga Keuangan

30 Bank Pemerintah

5 Bank Swasta

1 Bank Perkreditan Rakyat

3 Koperasi Simpan Pinjam





## ULASAN

Kegiatan ekonomi merupakan urat nadi kehidupan masyarakat, tidak terkecuali di Distrik Merauke. Sarana dan prasarana yang mendukung kelancaran kegiatan ekonomi sangat dibutuhkan demi kesejahteraan masyarakat.

Di Distrik Merauke, terdapat 30 bank umum pemerintah, 5 bank swasta dan 1 bank perkreditan rakyat. Keberadaan fasilitas perbankan yang memadai akan mempermudah masyarakat dalam melakukan transaksi keuangan dan melancarkan roda perekonomian.

Fasilitas perdagangan di Distrik Merauke cukup beragam. Terdapat 127 unit kelompok pertokoan, 3 unit pasar dengan bangunan permanen, 1 pasar dengan bangunan semi permanen dan 1 pasar tanpa bangunan. Jumlah minimarket/swalayan sebanyak 20 unit, warung kelontong sebanyak 922 unit dan 25 unit restoran/rumah makan.

**Gambar 7. Jumlah Fasilitas Keuangan di Distrik Merauke, 2021**

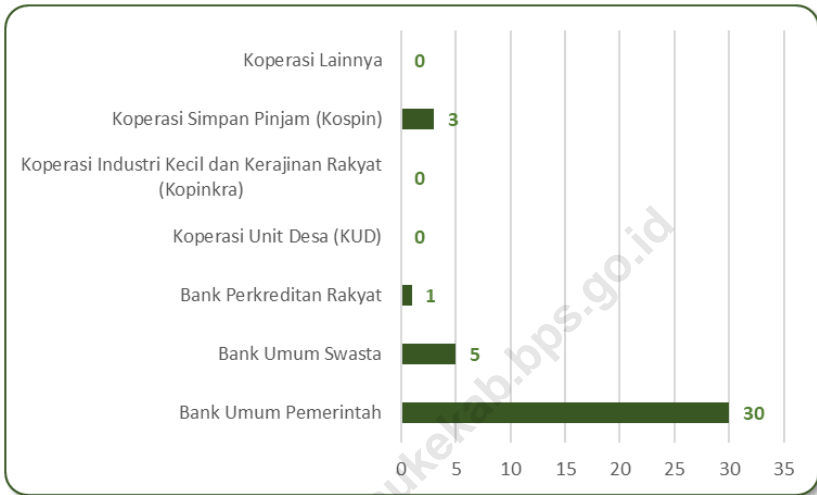

Sumber : BPS, Potensi Desa 2021

**Tabel 6.3. Banyaknya Sarana Lembaga Keuangan yang Beroperasi Menurut Desa/Kelurahan dan Jenisnya di Distrik Merauke, 2021**

Desa/Kelurahan	Bank Umum Pemerintah	Bank Umum Swasta	Bank Perkreditan Rakyat
(1)	(2)	(3)	(4)
<b>Kampung</b>			
1. Nasem	0	0	0
2. Wasur	0	0	0
3. Bokem	0	0	0
4. Buti	0	0	0
5. Nggolar	0	0	0
<b>Kelurahan</b>			
1. Rimba Jaya	0	0	0
2. Kelapa Lima	2	0	0
3. Maro	8	1	0
4. Mandala	2	2	0
5. Samkai	0	0	0
6. Karang Indah	4	0	0
7. Bambu Pemali	2	0	0
8. Seringgu Jaya	4	1	0
9. Muli	6	1	1
10. Kamundu	2	0	0
11. Kamahedoga	0	0	0
<b>Distrik Merauke</b>	<b>30</b>	<b>5</b>	<b>1</b>

Sumber : BPS, Potensi Desa 2021



**Tabel 6.4. Banyaknya Koperasi yang Masih Aktif Menurut Desa/Kelurahan dan Jenis Koperasi di Distrik Merauke, 2021**

Desa/Kelurahan	Koperasi Unit Desa (KUD)	Koperasi Industri Kecil dan Kerajinan Rakyat (Kopinkra)	Koperasi Simpan Pinjam (Kospin)	Koperasi Lainnya
(1)	(2)	(3)		
<b>Kampung</b>				
1. Nasem	0	0	0	0
2. Wasur	0	0	0	0
3. Bokem	0	0	0	0
4. Buti	0	0	0	0
5. Nggolar	0	0	0	0
<b>Kelurahan</b>				
1. Rimba Jaya	0	0	0	0
2. Kelapa Lima	0	0	1	0
3. Maro	0	0	0	0
4. Mandala	0	0	0	0
5. Samkai	0	0	0	0
6. Karang Indah	0	0	0	0
7. Bambu Pemali	0	0	0	0
8. Seringgu Jaya	0	0	2	0
9. Muli	0	0	0	0
10. Kamundu	0	0	0	0
11. Kamahedoga	0	0	0	0
<b>Distrik Merauke</b>	<b>0</b>	<b>0</b>	<b>3</b>	<b>0</b>

Sumber : BPS, Potensi Desa 2021

**Tabel 6.5. Banyaknya Sarana dan Prasarana Ekonomi Menurut Desa/Kelurahan dan Jenisnya di Distrik Merauke, 2021**

Desa/Kelurahan	Kelompok Pertokoan	Pasar dengan Bangunan Permanen	Pasar dengan Bangunan Semi Permanen	Pasar Tanpa Bangunan
(1)	(2)	(3)	(4)	(5)
<b>Kampung</b>				
1. Nasem	0	0	0	0
2. Wasur	0	0	0	0
3. Bokem	0	0	0	0
4. Buti	0	0	0	0
5. Nggolar	0	0	0	0
<b>Kelurahan</b>				
1. Rimba Jaya	0	0	0	0
2. Kelapa Lima	34	0	0	0
3. Maro	13	1	0	0
4. Mandala	19	2	0	0
5. Samkai	0	0	0	0
6. Karang Indah	9	0	0	0
7. Bambu Pemali	35	0	0	0
8. Seringgu Jaya	3	0	0	0
9. Muli	5	0	0	0
10. Kamundu	9	0	1	1
11. Kamahedoga	0	0	0	0
<b>Distrik Merauke</b>	<b>127</b>	<b>3</b>	<b>1</b>	<b>1</b>

Sumber : BPS, Potensi Desa 2021

**Tabel 6.3. Lanjutan**

<b>Desa/Kelurahan</b>	<b>Minimarket/ Swalayan</b>	<b>Toko/Warung Kelontong</b>	<b>Restoran/Rumah Makan</b>
(1)	(2)	(3)	(4)
<b>Kampung</b>			
1. Nasem	0	4	0
2. Wasur	0	5	0
3. Bokem	0	5	0
4. Buti	0	35	0
5. Nggolar	0	0	0
<b>Kelurahan</b>			
1. Rimba Jaya	1	43	0
2. Kelapa Lima	1	112	2
3. Maro	4	30	1
4. Mandala	2	135	6
5. Samkai	1	34	3
6. Karang Indah	2	111	3
7. Bambu Pemali	1	112	3
8. Seringgu Jaya	1	120	4
9. Muli	5	93	3
10. Kamundu	2	50	0
11. Kamahedoga	0	33	0
<b>Distrik Merauke</b>	<b>20</b>	<b>922</b>	<b>25</b>

Sumber : BPS, Potensi Desa 2021

**Tabel 6.3. Lanjutan**

<b>Desa/Kelurahan</b>	<b>Warung/Kedai Makanan</b>	<b>Hotel</b>	<b>Hostel/Motel/Losmen/Wisma</b>
(1)	(2)	(3)	(4)
<b>Kampung</b>			
1. Nasem	0	0	0
2. Wasur	0	0	0
3. Bokem	0	0	0
4. Buti	3	0	0
5. Nggolar	0	0	0
<b>Kelurahan</b>			
1. Rimba Jaya	23	1	0
2. Kelapa Lima	41	2	2
3. Maro	30	3	2
4. Mandala	50	4	6
5. Samkai	15	1	1
6. Karang Indah	15	0	2
7. Bambu Pemali	60	6	6
8. Seringgu Jaya	35	4	1
9. Muli	31	0	3
10. Kamundu	20	0	0
11. Kamahedoga	12	0	0
<b>Distrik Merauke</b>	<b>335</b>	<b>21</b>	<b>23</b>

Sumber : BPS, Potensi Desa 2021

# DATA MENCERDASKAN BANGSA

ENLIGHTEN THE NATION



***BPS Kabupaten Merauke***

Jl. R.E. Martadinata No. 2 Merauke 99611

Telp./Fax : (0967) 321928

Email : [bps9401@bps.go.id](mailto:bps9401@bps.go.id)