

Katalog BPS : 1102001.1703050

# KECAMATAN KERKAP DALAM ANGKA

## 2021



**BADAN PUSAT STATISTIK  
KABUPATEN BENGKULU UTARA**

# KECAMATAN KERKAP DALAM ANGKA

2021



# Kecamatan Kerkap Dalam Angka 2021

ISSN : 2622-7231

No. Publikasi: 17030.2107

Katalog: 1102001.1703050

Ukuran Buku: 14,8 x 21 cm

Jumlah Halaman: xx + 77 halaman/pages

Naskah:

BPS Kabupaten Bengkulu Utara

Penyunting:

BPS Kabupaten Bengkulu Utara

Desain Cover oleh:

BPS Kabupaten Bengkulu Utara

Ilustrasi Cover:

Penerbit:

© BPS Kabupaten Bengkulu Utara

**Pencetak**

Perum Percetakan Negara RI Cabang Bengkulu

**Dilarang mengumumkan, mendistribusikan,  
mengomunikasikan, dan/atau menggandakan sebagian atau  
seluruh isi buku ini untuk tujuan komersial tanpa izin tertulis  
dari Badan Pusat Statistik**

## **TIM PENYUSUN**

**Pengarah:**

Ir. Marwansyah

**Penanggung Jawab:**

Popy Permawani, SST

**Editor:**

Popy Permawani, SST

**Penyusun:**

Rey Ronald Purba, S.Stat

**Infografis dan Gambar Kulit:**

Rey Ronald Purba, S.Stat

<https://bengkulu.ac.id>



# Sketsa Peta Kecamatan Kerkap

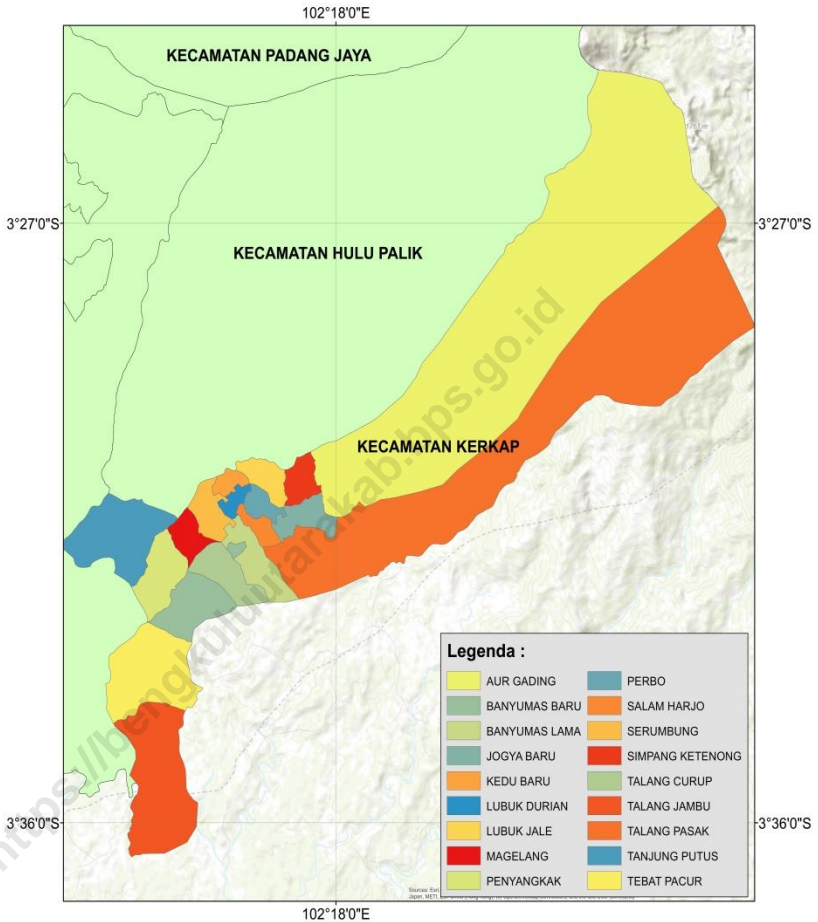

0 1 2 3 4 5 Km

Skala = 1:55,000



**BADAN PUSAT STATISTIK**



# KATA SAMBUTAN

## KEPALA BPS KABUPATEN BENGKULU UTARA

Publikasi “KECAMATAN KERKAP DALAM ANGKA 2021” ini merupakan lanjutan dari publikasi-publikasi sebelumnya dan merupakan upaya dalam mengembangkan perstatistikan daerah untuk menyediakan data yang terpadu bagi berbagai keperluan daerah.

Dalam publikasi ini disajikan tabel-tabel, grafik serta uraian-uraian singkat mengenai berbagai bidang. Hal ini dimaksudkan, agar pemakai data akan cepat mendapat gambaran mengenai Kecamatan Kerkap dewasa ini, kemajuan pembangunan yang dicapai, potensi daerah bagi penanaman modal baik domestik maupun luar negeri.

Data statistik yang disajikan dalam publikasi ini merupakan data resmi dari berbagai sumber instansi pemerintah dan swasta. Penyajian datanya diusahakan dalam bentuk tabel statistik yang dapat dengan mudah menunjukkan konsistensinya dan keterpaduannya. Berhasil dengan baik publikasi ini adalah berkat kerjasama yang baik dari Kecamatan Kerkap dan bantuan segenap dinas/instansi serta badan-badan swasta dalam memberikan data yang diperlukan.

Berhubungan dengan itu kami menyampaikan terima kasih kepada Kecamatan Kerkap atas kerjasamanya dan terima kasih pula kepada semua pihak yang membantu dalam penyiapan publikasi ini.

Terima Kasih.

Arga Makmur, September 2021

Kepala BPS Kabupaten Bengkulu Utara



Ir. Marwansyah





## DAFTAR ISI

	Hal
SAMBUTAN KEPALA BPS KAB BU .....	vii
DAFTAR ISI .....	ix
DAFTAR TABEL .....	xi
PENJELASAN UMUM .....	xix
1.GEOGRAFI DAN PEMERINTAHAN .....	1
2. SOSIAL DAN KESEJAHTERAAN RAKYAT .....	9
3. PERTANIAN .....	49
4. PARIWISATA DAN PERDAGANGAN .....	61



## DAFTAR TABEL

Tabel	Hal
<b>GEOGRAFI DAN PEMERINTAHAN</b>	
<b>1.1. GEOGRAFI</b>	
1.1.1 Jumlah Desa/Kelurahan Di Kecamatan Kerkap Tahun 2020.....	3
1.1.2 Jarak Antara Desa/kelurahan Dengan Ibu Kota Kecamatan di Kecamatan Kerkap Tahun 2020.....	4
1.1.3 Letak Geografis Desa di Kecamatan Kerkap Tahun 2020 .....	5
<b>1.2. PEMERINTAHAN</b>	
1.2.1 Klasifikasi Desa/Kelurahan di Kecamatan Kerkap Tahun 2020 .....	6
1.2.2 Status Desa/Kelurahan di Kecamatan Kerkap Tahun 2020 .....	7
<b>SOSIAL DAN KESEJAHTERAAN RAKYAT</b>	
<b>2.1 KEPENDUDUKAN</b>	
2.1.1 Jumlah Penduduk, Distribusi Persentase Penduduk, dan Rasio Jenis Kelamin Menurut Desa/Kelurahan di Kecamatan Kerkap .....	11
2.1.2 Jumlah Penduduk Menurut Kelompok Umur dan Jenis Kelamin di Kecamatan Kerkap Tahun 2020 .....	14
2.1.3 Banyaknya Keluarga Menurut Desa/Kelurahan dan Jenis Pengguna Listrik di Kecamatan Kerkap, 2020.....	15

2.1.4	Banyaknya Desa/Kelurahan Menurut Keberadaan Penerangan Jalan Utama Desa/Kelurahan di Kecamatan Kerkap, 2018, 2019, dan 2020 .....	16
2.1.5	Banyaknya Desa/Kelurahan Menurut Jenis Bahan Bakar untuk Memasak yang Digunakan Oleh Sebagian Besar Keluarga di Kecamatan Kerkap, 2018, 2019, dan 2020.....	17
2.1.6	Banyaknya Desa/Kelurahan Menurut Sumber Air Minum Sebagian Besar Keluarga di Kecamatan Kerkap, 2018, 2019, dan 2020.....	18
2.1.7	Banyaknya Desa/Kelurahan Menurut Penggunaan Fasilitas Tempat Buang Air Besar Sebagian Besar Keluarga di Kecamatan Kerkap, 2018, 2019, dan 2020 .....	19

## **2.2 PENDIDIKAN**

2.2.1	Banyaknya Sekolah Dasar (SD) Menurut Desa/Kelurahan di Kecamatan Kerkap, 2020.....	20
2.2.2	Banyaknya Madrasah Ibtidaiyah (MI) Menurut Desa/Kelurahan di Kecamatan Kerkap, 2020.....	21
2.2.3	Banyaknya Sekolah Menengah Pertama (SMP) Menurut Desa/Kelurahan di Kecamatan Kerkap, 2020.....	22

2.2.4	Banyaknya Madrasah Tsanawiyah (MTs) Menurut Desa/Kelurahan di Kecamatan Kerkap, 2020.....	23
2.2.5	Banyaknya Sekolah Menengah Atas (SMA) Menurut Desa/Kelurahan di Kecamatan Kerkap, 2020.....	24
2.2.6	Banyaknya Madrasah Aliyah (MA) Menurut Desa/Kelurahan di Kecamatan Kerkap, 2020.....	25
2.2.7	Banyaknya Sekolah Menengah Khusus (SMK) Menurut Desa/Kelurahan di Kecamatan Kerkap, 2020.....	26
2.2.8	Banyaknya Akademi / Perguruan Tinggi (PT) Menurut Desa/Kelurahan di Kecamatan Kerkap, 2020.....	27
2.2.9	Kemudahan Untuk Mencapai Sarana Pendidikan Terdekat Bagi Desa/Kelurahan yang Tidak ada Sarana Pendidikan Menurut Desa/Kelurahan dan Jenjang Pendidikan di Kecamatan Kerkap, 2020.....	28
2.2.10	Jumlah Guru <sup>1</sup> Dan Murid Menurut Jenjang Sekolah di Kecamatan Kerkap, TA.2020/2021.....	30

### **2.3 KESEHATAN**

2.3.1	Banyaknya Sarana Kesehatan Menurut Desa/Kelurahan dan Jenis Sarana Kesehatan di Kecamatan Kerkap, 2020.....	31
-------	---	----

2.3.2	Kemudahan Mencapai Sarana Kesehatan Terdekat Bagi Desa/Kelurahan yang Tidak ada Sarana Kesehatan Menurut Desa/Kelurahan dan Jenis Sarana Kesehatan di Kecamatan Kerkap, 2020 .....	33
2.3.3	Banyaknya Warga Penderita Gizi Buruk Menurut Desa/Kelurahan di Kecamatan Kerkap, 2019.....	35
2.3.4	Jumlah Tenaga Kesehatan Menurut Desa/Kelurahan, 2020.....	36
2.3.5	Jumlah Akseptor KB Aktif berdasarkan Jenis KB di Kecamatan Kerkap , 2016 – 2020 .....	37

## **2.4 AGAMA DAN SOSIAL LAINNYA**

2.4.1	Jumlah Tempat Peribadatan Menurut Desa/Kelurahan, 2019.....	38
2.4.2	Jumlah Surat Nikah yang dikeluarkan di Kecamatan Kerkap Tahun 2017-2020 .....	39
2.4.3	Jumlah Tindak Pidana di Kecamatan Kerkap menurut Kepolisian Resor Bengkulu Utara, 2016-2020 .....	40
2.4.4	Banyaknya Kejadian Bencana Alam Menurut Desa/Kelurahan dan Jenis Bencana Alam di Kecamatan Kerkap, 2019.....	41

2.4.5	Banyaknya Korban Jiwa Akibat Bencana Alam Menurut Desa/Kelurahan dan Jenis Bencana Alam di Kecamatan Kerkap , 2019 .....	44
2.4.6	Keberadaan Fasilitas/Upaya Antisipasi/Mitigasi Bencana Alam Menurut Desa/Kelurahan di Kecamatan Kerkap, 2020 .....	47

## **PERTANIAN**

### **3.1 HORTIKULTURA**

3.1.1	Luas Panen Tanaman Sayuran Menurut Jenis Tanaman di Kecamatan Kerkap, 2020 .....	51
3.1.2	Produksi Tanaman Sayuran Menurut Jenis Tanaman di Kecamatan Kerkap, 2020 .....	52
3.1.3	Luas Panen Tanaman Biofarmaka Menurut Jenis Tanaman di Kecamatan Kerkap, 2020.....	53
3.1.4	Produksi Tanaman Biofarmaka Menurut Jenis Tanaman di Kecamatan Kerkap, 2020 .....	54
3.1.5	Produksi Buah-Buahan Tahunan Menurut Jenis Tanaman di Kecamatan Kerkap, 2020.....	55



3.2.1	Luas Tanaman dan Produksi Perkebunan Rakyat Menurut Komoditi di Kecamatan Kerkap, 2020 .....	56
-------	--	----

### **3.3 PERIKANAN**

3.3.1	Jumlah Rumah Tangga dan Produksi Perikanan Tangkap Menurut Subsektor di Kecamatan Kerkap, 2020.....	57
3.3.2	Jumlah Rumah Tangga, dan Luas Wilayah Potensi Rumah Tangga, Perikanan Budidaya Menurut Jenis Budidaya di Kecamatan Kerkap, 2020.....	58
3.3.3	Produksi Perikanan Budidaya Menurut Jenis Budidaya di Kecamatan Kerkap, 2020.....	59

### **3.4 PETERNAKAN**

3.4.1	Populasi Ternak dan Unggas Menurut Jenis ternak di Kecamatan Kerkap, 2020.....	60
-------	--	----

## **PARIWISATA DAN PERDAGANGAN**

### **4.1 PARIWISATA**

4.1.1	Jumlah Akomodasi Menurut Jenis Akomodasi di Kecamatan Kerkap Tahun 2020.....	63
-------	--	----

4.1.2	Objek Wisata di Kecamatan Kerkap Tahun 2020 .....	64
-------	---	----

## **4.2 PERDAGANGAN**

4.2.1	Banyaknya Sarana dan Prasarana Ekonomi Menurut Desa/Kelurahan dan Jenisnya di Kecamatan Kerkap, 2020 .....	65
4.2.2	Banyaknya Sarana Lembaga Keuangan Yang Beroperasi Menurut Desa/Kelurahan dan Jenisnya di Kecamatan Kerkap , 2020 .....	68
4.2.3	Banyaknya Koperasi yang Masih Aktif Menurut Desa/Kelurahan dan Jenis Koperasi di Kecamatan Kerkap, 2020 .....	69
4.2.4	Banyaknya Embung Desa Menurut Desa/Kelurahan di Kecamatan Kerkap, 2019 dan 2020 .....	70
4.2.5	Jumlah Menara dan Operator Layanan Komunikasi Telepon Seluler Serta Kondisi Sinyal Telepon Seluler Menurut Desa/Kelurahan di Kecamatan Kerkap, 2020 .....	71
4.2.6	Banyaknya Desa/Kelurahan yang Memiliki Kelompok Kegiatan Olahraga Menurut Jenis Olahraga dan Ketersediaan Fasilitas/Lapangan Olahraga di Kecamatan Kerkap, 2020 .....	72
4.2.7	Sarana Transportasi Antar Desa/Kelurahan Menurut Desa/Kelurahan di Kecamatan Kerkap, 2020 .....	73
4.2.8	Kondisi Jalan Darat Antar Desa/Kelurahan Menurut Desa/Kelurahan di Kecamatan Kerkap, 2020 .....	74

4.2.9 Keberadaan Kantor Pos/Pos Pembantu/Rumah Pos dan  
Perusahaan/Agen Jasa Ekspedisi Swasta Menurut  
Desa/Kelurahan di Kecamatan Kerkap, 2020 ..... 75

<https://bengkuluutarakab.bps.go.id>

## PENJELASAN UMUM

### 1.1 Batas Wilayah

Kecamatan Kerkap terletak dibagian selatan kota Arga Makmur, Ibu kota Kabupaten Bengkulu Utara. Kecamatan ini memiliki luas wilayah 93,65 km<sup>2</sup> (sumber: Bengkulu Utara dalam Angka 2021)

Batas-batas wilayah kecamatan Kerkap adalah :

- Sebelah Utara : Kecamatan Hulu Palik, Arma Jaya, Kab. Rejang Lebong
- Sebelah Selatan : Kabupaten Bengkulu Tengah
- Sebelah Timur : Kabupaten Bengkulu Tengah
- Sebelah Barat : Kecamatan Arma Jaya dan Tanjung Agung Palik

### 1.2 Wilayah Administratif

Kecamatan Kerkap merupakan Kecamatan yang terdiri dari 17 desa definitif dan 1 kelurahan. Ibukota Kecamatan Kerkap terletak di Kelurahan Lubuk Durian. Pada awalnya, kecamatan Kerkap terdiri dari 65 desa defenitif, namun pada tahun 2003 terjadi pemekaran wilayah menjadi tiga kecamatan yaitu Kecamatan Kerkap, Kecamatan Air Napal dan Kecamatan Air Besi. Berdasarkan Perda Nomor 10 tahun 2010 Kabupaten Bengkulu Utara, kecamatan Kerkap yang waktu itu berjumlah 35 desa di mekarkan lagi menjadi dua kecamatan yaitu kecamatan Kerkap dan kecamatan Hulu Palik.

Terakhir pada tahun 2012 berdasarkan Perda nomor 9 tahun 2012 Kabupaten Bengkulu Utara dibentuklah lagi kecamatan Tanjung Agung Palik dengan mengambil 3 wilayah Desa Kecamatan Kerkap, yaitu Desa Alun Dua, Sengkuang dan Lubuk Pendam.

## GEOGRAFI DAN PEMERINTAHAN

### 1.3 Topografi

Kecamatan Kerkap keadaan topografinya banyak dataran, sebagian berada dipinggir Bukit yang berbatasan dengan Kabupaten Rejang Lebong.

### 1.4 Iklim, Flora dan Fauna

Seperti wilayah Indonesia pada umumnya, kecamatan Kerkap beriklim tropis dengan curah hujan yang cukup tinggi sepanjang tahun yaitu berkisar 1.000 – 2.000 mm per tahun dengan variasi cukup merata setiap bulan.

Vegetasi yang tumbuh diwilayah kecamatan Kerkap sangat beragam, seperti kayu meranti, pulai, ketuko dan berbagai jenis buah-buahan seperti cempedak, salak, durian, mangga, rambutan dan berbagai tanaman perkebunan seperti karet, kopi, Kelapa Sawit dan kakao. Dikecamatan ini juga terdapat hutan lindung yang bertujuan untuk menjaga kelestarian alam. Sedangkan fauna yang banyak dijumpai di Kecamatan Kerkap diantaranya Babi Hutan, Kambing Hutan dan lain sebagainya.

**BAB 1**  
**GEOGRAFI**  
**DAN**  
**PEMERINTAHAN**

<https://bengkuluutarakab.go.id>





## 1.1 KEADAAN GEOGRAFI

Tabel 1.1. Jumlah Desa/Kelurahan Di Kecamatan Kerkap Tahun 2020

No.	Uraian	Jumlah
(1)	(2)	(3)
1	DESA	17
2	KELURAHAN	1

Sumber : BPMPD



Tabel 1.2. Jarak Antara Desa/kelurahan Dengan Ibu Kota Kecamatan di Kecamatan Kerkap Tahun 2020

No.	Desa/Kelurahan	Jarak( Km)
(1)	(2)	(3)
1	TANJUNG PUTUS	3,0
2	TALANG JAMBU	12,0
3	TEBAT PACUR	4,0
4	PENYANGKAK	3,0
5	MAGELANG	1,5
6	TALANG CURUP	5,0
7	BANYUMAS BARU	4,0
8	SERUMBUNG	1,5
9	LUBUK DURIAN	0,0
10	SALAM HARJO	3,0
11	BANYUMAS	3,0
12	TALANG PASAK	2,5
13	JOGJA BARU	2,0
14	PERBO	1,0
15	SIMPANG KETENONG	4,0
16	AUR GADING	5,0
17	LUBUK JALE	3,0
18	KEDU BARU	1,0

Sumber : Kecamatan Kerkap

Tabel 1.3. Letak Geografis Desa Di Kecamatan Kerkap Tahun 2020

No.	Desa/Kelurahan	Pantai	Bukan Pantai
(1)	(2)	(3)	(4)
1	TANJUNG PUTUS	-	✓
2	TALANG JAMBU	-	✓
3	TEBAT PACUR	-	✓
4	PENYANGKAK	-	✓
5	MAGELANG	-	✓
6	TALANG CURUP	-	✓
7	BANYUMAS BARU	-	✓
8	SERUMBUNG	-	✓
9	LUBUK DURIAN	-	✓
10	SALAM HARJO	-	✓
11	BANYUMAS	-	✓
12	TALANG PASAK	-	✓
13	JOGJA BARU	-	✓
14	PERBO	-	✓
15	SIMPANG KETENONG	-	✓
16	AUR GADING	-	✓
17	LUBUK JALE	-	✓
18	KEDU BARU	-	✓

Sumber : Podes 2020

## 1.2 PEMERINTAHAN

Tabel 1.2.1. Klasifikasi Desa/Kelurahan di Kecamatan Kerkap Tahun 2020

No.	Desa/Kelurahan	Klasifikasi
(1)	(2)	(3)
1	TANJUNG PUTUS	Swakarsa
2	TALANG JAMBU	Swakarsa
3	TEBAT PACUR	Swakarsa
4	PENYANGKAK	Swakarsa
5	MAGELANG	Swakarsa
6	TALANG CURUP	Swakarsa
7	BANYUMAS BARU	Swakarsa
8	SERUMBUNG	Swakarsa
9	LUBUK DURIAN	Swakarsa
10	SALAM HARJO	Swakarsa
11	BANYUMAS	Swakarsa
12	TALANG PASAK	Swakarsa
13	JOGJA BARU	Swakarsa
14	PERBO	Swakarsa
15	SIMPANG KETENONG	Swakarsa
16	AUR GADING	Swakarsa
17	LUBUK JALE	Swakarsa
18	KEDU BARU	Swakarsa

Sumber : BPMPD

Tabel 1.2.2 Status Desa/Kelurahan di Kecamatan Kerkap Tahun 2020

No.	Desa/Kelurahan	Definitif	Persiapan
(1)	(2)	(3)	(4)
1	TANJUNG PUTUS	✓	-
2	TALANG JAMBU	✓	-
3	TEBAT PACUR	✓	-
4	PENYANGKAK	✓	-
5	MAGELANG	✓	-
6	TALANG CURUP	✓	-
7	BANYUMAS BARU	✓	-
8	SERUMBUNG	✓	-
9	LUBUK DURIAN	✓	-
10	SALAM HARJO	✓	-
11	BANYUMAS	✓	-
12	TALANG PASAK	✓	-
13	JOGJA BARU	✓	-
14	PERBO	✓	-
15	SIMPANG KETENONG	✓	-
16	AUR GADING	✓	-
17	LUBUK JALE	✓	-
18	KEDU BARU	✓	-

Sumber : BPMPD



**BAB 2**  
**SOSIAL**  
**DAN**  
**KESEJAHTERAAN RAKYAT**

<https://bengkuluutarakab.go.id>





## 2.1 KEPENDUDUKAN

Tabel 2.1.1 Jumlah Penduduk, Distribusi Persentase Penduduk, dan Rasio Jenis Kelamin Menurut Desa/Kelurahan di Kecamatan Kerkap

	Desa/Kelurahan	Penduduk (ribu) <sup>1</sup>
	(1)	(2)
1	TANJUNG PUTUS	1.221
2	TALANG JAMBU	785
3	TEBAT PACUR	559
4	PENYANGKAK	977
5	MAGELANG	522
6	TALANG CURUP	491
7	BANYUMAS BARU	763
8	SERUMBUNG	504
9	LUBUK DURIAN	855
10	SALAM HARJO	488
11	BANYUMAS	311
12	TALANG PASAK	444
13	JOGJA BARU	370
14	PERBO	676
15	SIMPANG KETENONG	506
16	AUR GADING	2.011
17	LUBUK JALE	696
18	KEDU BARU	244
	<b>KEC. KERKAP</b>	<b>12.423</b>



Lanjutan Tabel 2.1.1

	Desa/Kelurahan	Persentase Penduduk terhadap Total Penduduk Kecamatan (%)
	(1)	(6)
1	TANJUNG PUTUS	6,32
2	TALANG JAMBU	4,50
3	TEBAT PACUR	7,86
4	PENYANGKAK	4,20
5	MAGELANG	3,95
6	TALANG CURUP	6,14
7	BANYUMAS BARU	4,06
8	SERUMBUNG	6,88
9	LUBUK DURIAN	3,93
10	SALAM HARJO	2,50
11	BANYUMAS	3,57
12	TALANG PASAK	2,98
13	JOGJA BARU	5,44
14	PERBO	4,07
15	SIMPANG KETENONG	16,19
16	AUR GADING	5,60
17	LUBUK JALE	1,96
18	KEDU BARU	6,32

Lanjutan Tabel 2.1.1

	Desa/Kelurahan	Rasio Jenis Kelamin
	(1)	(6)
1	TANJUNG PUTUS	98,2
2	TALANG JAMBU	100,3
3	TEBAT PACUR	102,5
4	PENYANGKAK	99,8
5	MAGELANG	99,2
6	TALANG CURUP	104,6
7	BANYUMAS BARU	103,5
8	SERUMBUNG	100,8
9	LUBUK DURIAN	94,8
10	SALAM HARJO	105,9
11	BANYUMAS	100,6
12	TALANG PASAK	112,4
13	JOGJA BARU	115,1
14	PERBO	101,8
15	SIMPANG KETENONG	104,9
16	AUR GADING	104,2
17	LUBUK JALE	100,6
18	KEDU BARU	103,3

- Catatan:
- <sup>1</sup> Hasil SP2020 (September)
  - <sup>2</sup> Laju pertumbuhan penduduk dihitung berdasarkan penduduk hasil SP2010 dengan kondisi desa/kelurahan tahun 2020, dibandingkan dengan penduduk hasil SP2020
  - <sup>3</sup> Laju pertumbuhan penduduk terlalu tinggi atau negative karena adanya perubahan wilayah pada desa/kelurahan antara SP2010 dan SP2020
  - <sup>4</sup> Luas desa dan kelurahan berdasarkan Data BPMPD

Sumber: BPS dan BPMPD

Tabel 2.1.2 Jumlah Penduduk Menurut Kelompok Umur dan Jenis Kelamin di Kecamatan Kerkap Tahun 2020

Kelompok Umur	Jenis Kelamin		Jumlah
	Laki-laki	Perempuan	
(1)	(2)	(3)	(4)
0-14	1 559	1 554	3 113
15-64	4 377	4 188	8 565
65+	340	405	745
Total Kecamatan	6 276	6 147	12 423

Catatan : Hasil Perapihan Umur dari Data Administrasi Kependudukan dan Sensus Penduduk 2020 (September)

Sumber : BPS Kab. Bengkulu Utara

Tabel 2.1.3 Banyaknya Keluarga Menurut Desa/Kelurahan dan Jenis Pengguna Listrik di Kecamatan Kerkap, 2020

	Desa/Kelurahan	Pengguna Listrik			Bukan Pengguna Listrik
		PLN	Non PLN	Jumlah	
	(1)	(2)	(3)	(4)	(5)
1	TANJUNG PUTUS	380	-	380	-
2	TALANG JAMBU	255	-	255	8
3	TEBAT PACUR	200	-	200	5
4	PENYANGKAK	333	-	333	1
5	MAGELANG	155	-	155	-
6	TALANG CURUP	157	-	157	4
7	BANYUMAS BARU	217	-	217	1
8	SERUMBUNG	163	-	163	3
9	LUBUK DURIAN	257	-	257	3
10	SALAM HARJO	141	-	141	2
11	BANYUMAS	86	-	86	-
12	TALANG PASAK	127	-	127	3
13	JOGJA BARU	112	-	112	-
14	PERBO	213	-	213	3
15	SIMPANG KETENONG	153	-	153	2
16	AUR GADING	586	-	586	-
17	LUBUK JALE	215	-	215	-
18	KEDU BARU	81	-	81	-
	<b>KEC. KERKAP</b>	<b>3 831</b>	<b>-</b>	<b>3 831</b>	<b>35</b>

Catatan:

Sumber: BPS, Pendataan Potensi Desa (Podes) 2020

Tabel 2.1.4 Banyaknya Desa/Kelurahan Menurut Keberadaan Penerangan Jalan Utama Desa/Kelurahan di Kecamatan Kerkap, 2018, 2019, dan 2020

<b>Penerangan Jalan Utama</b>	<b>2018</b>	<b>2019</b>	<b>2020</b>
(1)	(2)	(3)	(4)
<b>Sumber Penerangan Jalan Utama</b>			
Listrik Pemerintah	-	-	1
Listrik Non Pemerintah	2	5	15
Non Listrik	-	-	-

Catatan:

Sumber: BPS, Pendataan Potensi Desa (Podes) 2018,2019, dan 2020

Tabel 2.1.5 Banyaknya Desa/Kelurahan Menurut Jenis Bahan Bakar untuk Memasak yang Digunakan Oleh Sebagian Besar Keluarga di Kecamatan Kerkap, 2018, 2019, dan 2020

Jenis Bahan Bakar	2018	2019	2020
(1)	(2)	(3)	(4)
Gas Kota	-	-	-
LPG 3 Kg	18	18	18
LPG lebih dari 3 Kg	-	-	-
Minyak Tanah	-	-	-
Kayu Bakar	-	-	-
Lainnya	-	-	-

Catatan: <sup>1</sup> Termasuk LPG lebih dari 3 Kg

Sumber: BPS, Pendataan Potensi Desa (Podes) 2018, 2019, dan 2020

Tabel 2.1.6 Banyaknya Desa/Kelurahan Menurut Sumber Air Minum Sebagian Besar Keluarga di Kecamatan Kerkap, 2018, 2019, dan 2020

Sumber Air Minum	2018	2019	2020
(1)	(2)	(3)	(4)
Air Kemasan Bermerk	-	-	-
Air Isi Ulang	-	-	-
Ledeng Dengan Meteran	3	2	1
Ledeng Tanpa Meteran	-	-	-
Sumur Bor atau Pompa	-	-	-
Sumur	1	16	17
Mata Air	13	-	-
Sungai/Danau/Kolam/Waduk/Situ/Embung/Bendungan	1	-	-
Air Hujan	-	-	-
Lainnya	-	-	-

Catatan:

Sumber: BPS, Pendataan Potensi Desa (Podes) 2018,2019, dan 2020

Tabel 2.1.7 Banyaknya Desa/Kelurahan Menurut Penggunaan Fasilitas Tempat Buang Air Besar Sebagian Besar Keluarga di Kecamatan Kerkap, 2018, 2019, dan 2020

Fasilitas Tempat Buang Air Besar	2018	2019	2020
(1)	(2)	(3)	(4)
<b>Jamban</b>			
Sendiri	17	15	17
Bersama	-	-	-
Umum	-	-	-
<b>Bukan Jamban</b>	<b>1</b>	<b>3</b>	<b>1</b>

Catatan:

Sumber: BPS, Pendataan Potensi Desa (Podes) 2018,2019, dan 2020



## 2.2 PENDIDIKAN

Tabel 2.2.1 Banyaknya Sekolah Dasar (SD) Menurut Desa/Kelurahan di Kecamatan Kerkap, 2020

	Desa/Kelurahan	Negeri	Swasta	Jumlah
	(1)	(2)	(3)	(4)
1	TANJUNG PUTUS	1	-	1
2	TALANG JAMBU	1	-	1
3	TEBAT PACUR	-	-	-
4	PENYANGKAK	1	-	1
5	MAGELANG	-	-	-
6	TALANG CURUP	-	-	-
7	BANYUMAS BARU	1	-	1
8	SERUMBUNG	1	-	1
9	LUBUK DURIAN	1	-	1
10	SALAM HARJO	-	-	-
11	BANYUMAS	1	-	1
12	TALANG PASAK	1	-	1
13	JOGJA BARU	-	-	-
14	PERBO	-	-	-
15	SIMPANG KETENONG	-	-	-
16	AUR GADING	1	-	1
17	LUBUK JALE	1	-	1
18	KEDU BARU	-	-	-
	<b>KEC. KERKAP</b>	<b>10</b>	<b>-</b>	<b>10</b>

Catatan:

Sumber: BPS, Pendataan Potensi Desa (Podes) 2020

Tabel 2.2.2 Banyaknya Madrasah Ibtidaiyah (MI) Menurut Desa/Kelurahan di Kecamatan Kerkap, 2020

	Desa/Kelurahan	Negeri	Swasta	Jumlah
	(1)	(2)	(3)	(4)
1	TANJUNG PUTUS	-	-	-
2	TALANG JAMBU	-	-	-
3	TEBAT PACUR	-	-	-
4	PENYANGKAK	-	-	-
5	MAGELANG	-	-	-
6	TALANG CURUP	-	-	-
7	BANYUMAS BARU	-	-	-
8	SERUMBUNG	-	-	-
9	LUBUK DURIAN	-	-	-
10	SALAM HARJO	-	-	-
11	BANYUMAS	-	-	-
12	TALANG PASAK	-	-	-
13	JOGJA BARU	-	-	-
14	PERBO	-	-	-
15	SIMPANG KETENONG	-	-	-
16	AUR GADING	-	-	-
17	LUBUK JALE	-	-	-
18	KEDU BARU	-	-	-
	<b>KEC. KERKAP</b>	-	-	-

Catatan:

Sumber: BPS, Pendataan Potensi Desa (Podes) 2020

Tabel 2.2.3 Banyaknya Sekolah Menengah Pertama (SMP) Menurut Desa/Kelurahan di Kecamatan Kerkap, 2020

	Desa/Kelurahan	Negeri	Swasta	Jumlah
	(1)	(2)	(3)	(4)
1	TANJUNG PUTUS	1	-	1
2	TALANG JAMBU	-	-	-
3	TEBAT PACUR	-	-	-
4	PENYANGKAK	-	-	-
5	MAGELANG	1	-	1
6	TALANG CURUP	-	-	-
7	BANYUMAS BARU	1	-	1
8	SERUMBUNG	-	-	-
9	LUBUK DURIAN	-	-	-
10	SALAM HARJO	-	-	-
11	BANYUMAS	-	-	-
12	TALANG PASAK	-	-	-
13	JOGJA BARU	-	-	-
14	PERBO	-	-	-
15	SIMPANG KETENONG	-	-	-
16	AUR GADING	-	-	-
17	LUBUK JALE	-	-	-
18	KEDU BARU	-	-	-
	<b>KEC. KERKAP</b>	<b>3</b>	<b>-</b>	<b>3</b>

Catatan:

Sumber: BPS, Pendataan Potensi Desa (Podes) 2020

Tabel 2.2.4 Banyaknya Madrasah Tsanawiyah (MTs) Menurut Desa/Kelurahan di Kecamatan Kerkap, 2020

Desa/Kelurahan	Negeri	Swasta	Jumlah
(1)	(2)	(3)	(4)
1 TANJUNG PUTUS	-	-	-
2 TALANG JAMBU	-	-	-
3 TEBAT PACUR	-	-	-
4 PENYANGKAK	-	-	-
5 MAGELANG	-	-	-
6 TALANG CURUP	-	-	-
7 BANYUMAS BARU	-	-	-
8 SERUMBUNG	-	-	-
9 LUBUK DURIAN	-	-	-
10 SALAM HARJO	-	-	-
11 BANYUMAS	-	-	-
12 TALANG PASAK	-	-	-
13 JOGJA BARU	-	-	-
14 PERBO	-	-	-
15 SIMPANG KETENONG	-	-	-
16 AUR GADING	-	-	-
17 LUBUK JALE	-	-	-
18 KEDU BARU	-	-	-
<b>KEC. KERKAP</b>	-	-	-

Catatan:

Sumber: BPS, Pendataan Potensi Desa (Podes) 2020

Tabel 2.2.5 Banyaknya Sekolah Menengah Atas (SMA) Menurut Desa/Kelurahan di Kecamatan Kerkap, 2020

	Desa/Kelurahan	Negeri	Swasta	Jumlah
	(1)	(2)	(3)	(4)
1	TANJUNG PUTUS	-	-	-
2	TALANG JAMBU	-	-	-
3	TEBAT PACUR	-	-	-
4	PENYANGKAK	1	-	1
5	MAGELANG	-	-	-
6	TALANG CURUP	-	-	-
7	BANYUMAS BARU	-	-	-
8	SERUMBUNG	-	-	-
9	LUBUK DURIAN	-	-	-
10	SALAM HARJO	-	-	-
11	BANYUMAS	-	-	-
12	TALANG PASAK	-	-	-
13	JOGJA BARU	-	-	-
14	PERBO	-	-	-
15	SIMPANG KETENONG	-	-	-
16	AUR GADING	-	-	-
17	LUBUK JALE	-	-	-
18	KEDU BARU	-	-	-
	<b>KEC. KERKAP</b>	<b>1</b>	<b>-</b>	<b>1</b>

Catatan:

Sumber: BPS, Pendataan Potensi Desa (Podes) 2020

Tab 2.2.6 Banyaknya Madrasah Aliyah (MA) Menurut  
Desa/Kelurahan di Kecamatan Kerkap, 2020

	Desa/Kelurahan	Negeri	Swasta	Jumlah
	(1)	(2)	(3)	(4)
1	TANJUNG PUTUS	-	-	-
2	TALANG JAMBU	-	-	-
3	TEBAT PACUR	-	-	-
4	PENYANGKAK	-	-	-
5	MAGELANG	-	-	-
6	TALANG CURUP	-	-	-
7	BANYUMAS BARU	-	-	-
8	SERUMBUNG	-	-	-
9	LUBUK DURIAN	-	-	-
10	SALAM HARJO	-	-	-
11	BANYUMAS	-	-	-
12	TALANG PASAK	-	-	-
13	JOGJA BARU	-	-	-
14	PERBO	-	-	-
15	SIMPANG KETENONG	-	-	-
16	AUR GADING	-	-	-
17	LUBUK JALE	-	-	-
18	KEDU BARU	-	-	-
<b>KEC. KERKAP</b>		-	-	-

Catatan:

Sumber: BPS, Pendataan Potensi Desa (Podes) 2020

Banyaknya Sekolah Menengah Khusus (SMK)  
Tabel 2.2.7 Menurut Desa/Kelurahan di Kecamatan Kerkap,  
2020

	Desa/Kelurahan	Negeri	Swasta	Jumlah
	(1)	(2)	(3)	(4)
1	TANJUNG PUTUS	-	-	-
2	TALANG JAMBU	-	-	-
3	TEBAT PACUR	-	-	-
4	PENYANGKAK	-	-	-
5	MAGELANG	-	-	-
6	TALANG CURUP	-	-	-
7	BANYUMAS BARU	-	-	-
8	SERUMBUNG	-	-	-
9	LUBUK DURIAN	-	-	-
10	SALAM HARJO	-	-	-
11	BANYUMAS	-	-	-
12	TALANG PASAK	-	-	-
13	JOGJA BARU	-	-	-
14	PERBO	-	-	-
15	SIMPANG KETENONG	-	-	-
16	AUR GADING	-	-	-
17	LUBUK JALE	-	-	-
18	KEDU BARU	-	-	-
	<b>KEC. KERKAP</b>	-	-	-

Catatan:

Sumber: BPS, Pendataan Potensi Desa (Podes) 2020

Tabel 2.2.8 Banyaknya Akademi / Perguruan Tinggi (PT) Menurut Desa/Kelurahan di Kecamatan Kerkap, 2020

	Desa/Kelurahan	Negeri	Swasta	Jumlah
	(1)	(2)	(3)	(4)
1	TANJUNG PUTUS	-	-	-
2	TALANG JAMBU	-	-	-
3	TEBAT PACUR	-	-	-
4	PENYANGKAK	-	-	-
5	MAGELANG	-	-	-
6	TALANG CURUP	-	-	-
7	BANYUMAS BARU	-	-	-
8	SERUMBUNG	-	-	-
9	LUBUK DURIAN	-	-	-
10	SALAM HARJO	-	-	-
11	BANYUMAS	-	-	-
12	TALANG PASAK	-	-	-
13	JOGJA BARU	-	-	-
14	PERBO	-	-	-
15	SIMPANG KETENONG	-	-	-
16	AUR GADING	-	-	-
17	LUBUK JALE	-	-	-
18	KEDU BARU	-	-	-
	<b>KEC. KERKAP</b>	-	-	-

Catatan:

Sumber: BPS, Pendataan Potensi Desa (Podes) 2020



Tabel 2.2.9 Kemudahan Untuk Mencapai Sarana Pendidikan Terdekat Bagi Desa/Kelurahan yang Tidak ada Sarana Pendidikan Menurut Desa/Kelurahan dan Jenjang Pendidikan di Kecamatan Kerkap, 2020

	Desa/Kelurahan	SD	MI	SMP	MTs
	(1)	(2)	(3)	(4)	(5)
1	TANJUNG PUTUS	-	Mudah	-	Mudah
2	TALANG JAMBU	-	Mudah	Mudah	Sulit
3	TEBAT PACUR	Mudah	Mudah	Sulit	Sulit
4	PENYANGKAK	-	Mudah	Mudah	Mudah
5	MAGELANG	Mudah	Mudah	-	Mudah
6	TALANG CURUP	Mudah	Mudah	Mudah	Sulit
7	BANYUMAS BARU	-	Mudah	-	Sulit
8	SERUMBUNG	-	Mudah	Sangat Mudah	Mudah
9	LUBUK DURIAN	-	Mudah	Mudah	Mudah
10	SALAM HARJO	Mudah	Mudah	Mudah	Mudah
11	BANYUMAS	-	Mudah	Mudah	Mudah
12	TALANG PASAK	-	Mudah	Mudah	Mudah
13	JOGJA BARU	Mudah	Mudah	Mudah	Mudah
14	PERBO	Mudah	Mudah	Mudah	Mudah
15	SIMPANG KETENONG	Mudah	Mudah	Sangat Mudah	Mudah
16	AUR GADING	-	Mudah	Mudah	Mudah
17	LUBUK JALE	-	Mudah	Mudah	Mudah
18	KEDU BARU	Mudah	Mudah	Mudah	Mudah

Lanjutan Tabel 2.2.9

	Desa/Kelurahan	SMA	MA	SMK	Akademi/ Perguruan Tinggi
	(1)	(6)	(7)	(8)	(9)
1	TANJUNG PUTUS	Mudah	Mudah	Mudah	Mudah
2	TALANG JAMBU	Mudah	Sulit	Sulit	Sulit
3	TEBAT PACUR	Mudah	Sulit	Sulit	Sulit
4	PENYANGKAK	-	Mudah	Mudah	Mudah
5	MAGELANG	Mudah	Mudah	Mudah	Mudah
6	TALANG CURUP	Mudah	Sulit	Sulit	Sulit
7	BANYUMAS BARU	Mudah	Sulit	Sulit	Sulit
8	SERUMBUNG	Mudah	Mudah	Mudah	Mudah
9	LUBUK DURIAN	Mudah	Mudah	Mudah	Mudah
10	SALAM HARJO	Mudah	Mudah	Mudah	Mudah
11	BANYUMAS	Mudah	Mudah	Mudah	Mudah
12	TALANG PASAK	Mudah	Mudah	Mudah	Mudah
13	JOGJA BARU	Mudah	Mudah	Mudah	Mudah
14	PERBO	Mudah	Mudah	Mudah	Mudah
15	SIMPANG KETENONG	Mudah	Mudah	Mudah	Mudah
16	AUR GADING	Mudah	Mudah	Mudah	Mudah
17	LUBUK JALE	Mudah	Mudah	Mudah	Mudah
18	KEDU BARU	Mudah	Mudah	Mudah	Mudah

Catatan:

Sumber: BPS, Pendataan Potensi Desa (Podes) 2020

Tabel 2.2.10 Jumlah Guru<sup>1</sup> Dan Murid Menurut Jenjang Sekolah di Kecamatan Kerkep, TA.2020/2021

Jenjang Sekolah	Jumlah	
	Guru	Murid
(1)	(2)	(3)
SD	78	1 324
SMP/MTs <sup>2</sup>	27	716
SMA/MA <sup>2</sup>	46	724
SMK	-	-

Catatan:

<sup>1</sup> Jumlah Guru termasuk kepala sekolah dan guru

<sup>2</sup> Data Bersumber dari Kementerian Agama, Data semester ganjil

Sumber: Dinas Pendidikan Provinsi Bengkulu

## 2.3 KESEHATAN

Tabel 2.3.1 Banyaknya Sarana Kesehatan Menurut Desa/Kelurahan dan Jenis Sarana Kesehatan di Kecamatan Kerkap, 2020

	Desa/Kelurahan	Rumah Sakit	Rumah Sakit Bersalin	Poliklinik/Balai Pengobatan
	(1)	(2)	(3)	(4)
1	TANJUNG PUTUS	-	-	-
2	TALANG JAMBU	-	-	-
3	TEBAT PACUR	-	-	-
4	PENYANGKAK	-	-	-
5	MAGELANG	-	-	-
6	TALANG CURUP	-	-	-
7	BANYUMAS BARU	-	-	-
8	SERUMBUNG	-	-	-
9	LUBUK DURIAN	-	-	-
10	SALAM HARJO	-	-	-
11	BANYUMAS	-	-	-
12	TALANG PASAK	-	-	-
13	JOGJA BARU	-	-	-
14	PERBO	-	-	-
15	SIMPANG KETENONG	-	-	-
16	AUR GADING	-	-	-
17	LUBUK JALE	-	-	-
18	KEDU BARU	-	-	-
	<b>KEC. KERKAP</b>	-	-	-

Lanjutan Tabel 2.3.1

	Desa/Kelurahan	Puskesmas		Apotek
		Rawat Inap	Tanpa Rawat Inap	
	(1)	(5)	(6)	(7)
1	TANJUNG PUTUS	-	-	-
2	TALANG JAMBU	-	-	-
3	TEBAT PACUR	-	-	-
4	PENYANGKAK	-	-	-
5	MAGELANG	-	-	-
6	TALANG CURUP	-	-	-
7	BANYUMAS BARU	-	-	-
8	SERUMBUNG	-	-	1
9	LUBUK DURIAN	1	-	-
10	SALAM HARJO	-	-	-
11	BANYUMAS	-	-	-
12	TALANG PASAK	-	-	-
13	JOGJA BARU	-	-	-
14	PERBO	-	-	-
15	SIMPANG KETENONG	-	-	-
16	AUR GADING	-	-	-
17	LUBUK JALE	-	-	-
18	KEDU BARU	-	-	-
	<b>KEC. KERKAP</b>	<b>1</b>	<b>-</b>	<b>1</b>

Catatan

:

Sumber

:

BPS, Pendataan Potensi Desa (Podes) 2020

Tabel 2.3.2 Kemudahan Mencapai Sarana Kesehatan Terdekat Bagi Desa/Kelurahan yang Tidak ada Sarana Kesehatan Menurut Desa/Kelurahan dan Jenis Sarana Kesehatan di Kecamatan Kerkap, 2020

	Desa/Kelurahan	Rumah Sakit	Rumah Sakit Bersalin	Poliklinik/Balai Pengobatan
	(1)	(2)	(3)	(4)
1	TANJUNG PUTUS	Mudah	Sulit	Mudah
2	TALANG JAMBU	Sulit	Sulit	Sulit
3	TEBAT PACUR	Sulit	Silit	Sulit
4	PENYANGKAK	Mudah	Sulit	Mudah
5	MAGELANG	Sulit	Sulit	Mudah
6	TALANG CURUP	Sulit	Sulit	Sulit
7	BANYUMAS BARU	Sulit	Silit	Sulit
8	SERUMBUNG	Mudah	Sulit	Mudah
9	LUBUK DURIAN	Mudah	Sulit	Sulit
10	SALAM HARJO	Mudah	Sulit	Mudah
11	BANYUMAS	Mudah	Silit	Mudah
12	TALANG PASAK	Mudah	Sulit	Mudah
13	JOGJA BARU	Mudah	Sulit	Mudah
14	PERBO	Mudah	Sulit	Mudah
15	SIMPANG KETENONG	Mudah	Sulit	Sulit
16	AUR GADING	Mudah	Sulit	Sulit
17	LUBUK JALE	Mudah	Silit	Sulit
18	KEDU BARU	Mudah	Sulit	Sulit

Lanjutan Tabel 2.3.2

	Desa/Kelurahan	Puskesmas		Apotek
		Rawat Inap	Tanpa Rawat Inap	
	(1)	(5)	(6)	(7)
1	TANJUNG PUTUS	Mudah	Mudah	Mudah
2	TALANG JAMBU	Sulit	Mudah	Sulit
3	TEBAT PACUR	Mudah	Sulit	Sulit
4	PENYANGKAK	Mudah	Mudah	Mudah
5	MAGELANG	Mudah	Mudah	Mudah
6	TALANG CURUP	Sulit	Sulit	Sulit
7	BANYUMAS BARU	Sulit	Sulit	Sulit
8	SERUMBUNG	Sangat Mudah	Mudah	-
9	LUBUK DURIAN	-	Mudah	Sangat Mudah
10	SALAM HARJO	Sangat Mudah	Mudah	Mudah
11	BANYUMAS	Mudah	Mudah	Mudah
12	TALANG PASAK	Mudah	Mudah	Mudah
13	JOGJA BARU	Mudah	Mudah	Mudah
14	PERBO	Mudah	Mudah	Mudah
15	SIMPANG KETENONG	Sulit	Mudah	Mudah
16	AUR GADING	Sulit	Mudah	Mudah
17	LUBUK JALE	Sulit	Mudah	Mudah
18	KEDU BARU	Sulit	Mudah	Mudah

Tabel 2.3.3 Banyaknya Warga Penderita Gizi Buruk Menurut Desa/Kelurahan di Kecamatan Kerkap, 2019

	Desa/Kelurahan	2019
	(1)	(3)
1	TANJUNG PUTUS	-
2	TALANG JAMBU	-
3	TEBAT PACUR	1
4	PENYANGKAK	-
5	MAGELANG	2
6	TALANG CURUP	-
7	BANYUMAS BARU	1
8	SERUMBUNG	-
9	LUBUK DURIAN	-
10	SALAM HARJO	-
11	BANYUMAS	-
12	TALANG PASAK	-
13	JOGJA BARU	1
14	PERBO	1
15	SIMPANG KETENONG	1
16	AUR GADING	-
17	LUBUK JALE	-
18	KEDU BARU	-
	<b>KEC. KERKAP</b>	<b>8</b>

Catatan:

Sumber: BPS, Pendataan Potensi Desa (Podes) 2019 dan 2020



Tabel 2.3.4 Jumlah Tenaga Kesehatan di Kecamatan Kerkap, 2020

No	Jenis Tenaga Kesehatan	Jumlah
(1)	(2)	(3)
1	Dokter	1
2	Perawat	13
3	Bidan	24
4	Farmasi	1
5	Ahli Gizi	2

Sumber: Dinas Kesehatan Kabupaten Bengkulu Utara

Tabel 2.3.5 Jumlah Akseptor KB Aktif berdasarkan Jenis KB di Kecamatan Kerkap , 2016 - 2020

Tahun	IUD	MOP/MOW	Kondom	Implan	Suntikan	Pil
(1)	(2)	(3)	(4)	(5)		
<b>2016</b>	194	62	32	246	291	70
<b>2017</b>	7	2	12	84	164	24
<b>2018</b>	2	-	4	27	133	8
<b>2019</b>	183	26	177	644	1 132	220
<b>2020</b>	298	32	220	659	1 241	345

Sumber: Dinas Pengendalian Penduduk dan Keluarga Berencana Kab Bengkulu Utara

## 2.4 AGAMA DAN SOSIAL LAINNYA

Tabel 2.4.1 Jumlah Tempat Peribadatan Menurut Desa/Kelurahan, 2019

Desa/Kelurahan	Masjid	Mushola	Gereja Protestan	Gereja Katolik	Pura	Vihara
(1)	(2)	(3)	(4)	(5)	(6)	(7)
TANJUNG PUTUS	2	6	-	-	-	-
TALANG JAMBU	1	-	-	-	-	-
TEBAT PACUR	1	-	-	-	-	-
PENYANGKAK	1	-	-	-	-	-
MAGELANG	1	-	-	-	-	-
TALANG CURUP	1	-	-	-	-	-
BANYUMAS BARU	2	-	-	-	-	-
SERUMBUNG	2	-	-	-	-	-
LUBUK DURIAN	2	-	-	-	-	-
SALAM HARJO	2	-	-	-	-	-
BANYUMAS	1	-	-	-	-	-
TALANG PASAK	1	-	-	-	-	-
JOGJA BARU	1	-	-	-	-	-
PERBO	1	-	-	-	-	-
SIMPANG KETENONG	1	-	-	-	-	-
AUR GADING	2	-	-	-	-	-
LUBUK JALE	1	-	-	-	-	-
KEDU BARU	1	-	-	-	-	-

Sumber: Pendataan Potensi Desa (Podes)

Tabel 2.4.2. Jumlah Surat Nikah yang dikeluarkan di Kecamatan Kerkap Tahun 2017-2020

Tahun	Jumlah
(2)	(3)
2017	149
2018	110
2019	113
2020	88

Sumber: Kantor Kementerian Agama Kab Bengkulu Utara

Tabel 2.4.3 Jumlah Tindak Pidana di Kecamatan Kerkap menurut  
Kepolisian Resor Bengkulu Utara, 2016-2020

Tahun	Jumlah
(2)	(3)
2016	18
2017	20
2018	5
2019	-
2020	50

Sumber: Kepolisian Resor Bengkulu Utara

Tabel 2.4.4 Banyaknya Kejadian Bencana Alam Menurut Desa/Kelurahan dan Jenis Bencana Alam di Kecamatan Kerkap, 2019

	Desa/Kelurahan	Gempa Bumi	Tsunami	Gunung Meletus	Tanah Longsor
	(1)	(2)	(3)	(4)	(5)
1	TANJUNG PUTUS	-	-	-	-
2	TALANG JAMBU	-	-	-	-
3	TEBAT PACUR	1	-	-	-
4	PENYANGKAK	-	-	-	-
5	MAGELANG	-	-	-	-
6	TALANG CURUP	-	-	-	-
7	BANYUMAS BARU	-	-	-	-
8	SERUMBUNG	-	-	-	-
9	LUBUK DURIAN	-	-	-	-
10	SALAM HARJO	-	-	-	-
11	BANYUMAS	-	-	-	-
12	TALANG PASAK	-	-	-	-
13	JOGJA BARU	-	-	-	-
14	PERBO	-	-	-	-
15	SIMPANG KETENONG	-	-	-	-
16	AUR GADING	-	-	-	-
17	LUBUK JALE	-	-	-	-
18	KEDU BARU	-	-	-	-
	<b>KEC. KERKAP</b>	<b>1</b>	<b>-</b>	<b>-</b>	<b>-</b>

Lanjutan Tabel 2.4.4

	Desa/Kelurahan	Banjir	Banjir Bandang	Kekeringan
	(1)	(6)	(7)	(8)
1	TANJUNG PUTUS	-	-	-
2	TALANG JAMBU	-	-	-
3	TEBAT PACUR	-	-	-
4	PENYANGKAK	-	-	-
5	MAGELANG	-	-	-
6	TALANG CURUP	-	-	-
7	BANYUMAS BARU	-	-	-
8	SERUMBUNG	-	-	-
9	LUBUK DURIAN	-	-	-
10	SALAM HARJO	-	-	-
11	BANYUMAS	-	-	-
12	TALANG PASAK	-	-	-
13	JOGJA BARU	-	-	-
14	PERBO	-	-	-
15	SIMPANG KETENONG	-	-	-
16	AUR GADING	-	1	-
17	LUBUK JALE	-	-	-
18	KEDU BARU	-	-	-
	<b>KEC. KERKAP</b>	-	1	-

Lanjutan Tabel 2.4.4

	Desa/Kelurahan	Kebakaran Hutan dan Lahan	Angin Puyuh/Putting Beliung/Topan	Gelombang Pasang Laut
	(1)	(6)	(7)	(8)
1	TANJUNG PUTUS	-	-	-
2	TALANG JAMBU	-	-	-
3	TEBAT PACUR	-	-	-
4	PENYANGKAK	-	-	-
5	MAGELANG	-	-	-
6	TALANG CURUP	-	-	-
7	BANYUMAS BARU	-	-	-
8	SERUMBUNG	-	-	-
9	LUBUK DURIAN	-	-	-
10	SALAM HARJO	-	-	-
11	BANYUMAS	-	-	-
12	TALANG PASAK	-	-	-
13	JOGJA BARU	-	-	-
14	PERBO	-	-	-
15	SIMPANG KETENONG	-	-	-
16	AUR GADING	-	-	-
17	LUBUK JALE	-	-	-
18	KEDU BARU	-	-	-
	<b>KEC. KERKAP</b>	-	-	-

Catatan:

Sumber: BPS, Pendataan Potensi Desa (Podes) 2020



Tabel 2.4.5 Banyaknya Korban Jiwa Akibat Bencana Alam Menurut Desa/Kelurahan dan Jenis Bencana Alam di Kecamatan Kerkap , 2019

	Desa/Kelurahan	Gempa Bumi	Tsunami	Gunung Meletus	Tanah Longsor
	(1)	(2)	(3)	(4)	(5)
1	TANJUNG PUTUS	-	-	-	-
2	TALANG JAMBU	-	-	-	-
3	TEBAT PACUR	-	-	-	-
4	PENYANGKAK	-	-	-	-
5	MAGELANG	-	-	-	-
6	TALANG CURUP	-	-	-	-
7	BANYUMAS BARU	-	-	-	-
8	SERUMBUNG	-	-	-	-
9	LUBUK DURIAN	-	-	-	-
10	SALAM HARJO	-	-	-	-
11	BANYUMAS	-	-	-	-
12	TALANG PASAK	-	-	-	-
13	JOGJA BARU	-	-	-	-
14	PERBO	-	-	-	-
15	SIMPANG KETENONG	-	-	-	-
16	AUR GADING	-	-	-	-
17	LUBUK JALE	-	-	-	-
18	KEDU BARU	-	-	-	-
	<b>KEC. KERKAP</b>	-	-	-	-

Lanjutan Tabel 2.4.5

	Desa/Kelurahan	Banjir	Banjir Bandang	Kekeringan
	(1)	(6)	(7)	(8)
1	TANJUNG PUTUS	-	-	-
2	TALANG JAMBU	-	-	-
3	TEBAT PACUR	-	-	-
4	PENYANGKAK	-	-	-
5	MAGELANG	-	-	-
6	TALANG CURUP	-	-	-
7	BANYUMAS BARU	-	-	-
8	SERUMBUNG	-	-	-
9	LUBUK DURIAN	-	-	-
10	SALAM HARJO	-	-	-
11	BANYUMAS	-	-	-
12	TALANG PASAK	-	-	-
13	JOGJA BARU	-	-	-
14	PERBO	-	-	-
15	SIMPANG KETENONG	-	-	-
16	AUR GADING	-	-	-
17	LUBUK JALE	-	-	-
18	KEDU BARU	-	-	-
	<b>KEC. KERKAP</b>	-	-	-

Lanjutan Tabel 2.4.5

	Desa/Kelurahan	Kebakaran Hutan dan Lahan	Angin Puyuh/Putting Beluung/Topan	Gelombang Pasang Laut
	(1)	(6)	(7)	(8)
1	TANJUNG PUTUS	-	-	-
2	TALANG JAMBU	-	-	-
3	TEBAT PACUR	-	-	-
4	PENYANGKAK	-	-	-
5	MAGELANG	-	-	-
6	TALANG CURUP	-	-	-
7	BANYUMAS BARU	-	-	-
8	SERUMBUNG	-	-	-
9	LUBUK DURIAN	-	-	-
10	SALAM HARJO	-	-	-
11	BANYUMAS	-	-	-
12	TALANG PASAK	-	-	-
13	JOGJA BARU	-	-	-
14	PERBO	-	-	-
15	SIMPANG KETENONG	-	-	-
16	AUR GADING	-	-	-
17	LUBUK JALE	-	-	-
18	KEDU BARU	-	-	-
	<b>KEC. KERKAP</b>	-	-	-

Catatan:

Sumber: BPS, Pendataan Potensi Desa (Podes) 2020

Tabel 2.4.6 Keberadaan Fasilitas/Upaya Antisipasi/Mitigasi Bencana Alam Menurut Desa/Kelurahan di Kecamatan Kerkap, 2020

	Desa/Kelurahan	Sistem Peringatan Dini Bencana Alam	Sistem Peringatan Dini Khusus Tsunami	Perlengkapan Keselamatan
	(1)	(2)	(3)	(4)
1	TANJUNG PUTUS	Tidak ada	Tidak ada	Ada
2	TALANG JAMBU	Tidak ada	Tidak ada	Ada
3	TEBAT PACUR	Tidak ada	Tidak ada	Ada
4	PENYANGKAK	Tidak ada	Tidak ada	Ada
5	MAGELANG	Tidak ada	Tidak ada	Ada
6	TALANG CURUP	Tidak ada	Tidak ada	Ada
7	BANYUMAS BARU	Tidak ada	Tidak ada	Ada
8	SERUMBUNG	Tidak ada	Tidak ada	Ada
9	LUBUK DURIAN	Tidak ada	Tidak ada	Ada
10	SALAM HARJO	Tidak ada	Tidak ada	Ada
11	BANYUMAS	Tidak ada	Tidak ada	Ada
12	TALANG PASAK	Tidak ada	Tidak ada	Ada
13	JOGJA BARU	Tidak ada	Tidak ada	Ada
14	PERBO	Tidak ada	Tidak ada	Ada
15	SIMPANG KETENONG	Tidak ada	Tidak ada	Ada
16	AUR GADING	Tidak ada	Tidak ada	Ada
17	LUBUK JALE	Tidak ada	Tidak ada	Ada
18	KEDU BARU	Tidak ada	Tidak ada	Ada

Lanjutan Tabel 2.4.6

	Desa/Kelurahan	Rambu-rambu dan Jalur Evakuasi Bencana	Pembuatan, Perawatan, atau Normalisasi: Sungai, Kanal, Tanggul, Parit, Drainase, Waduk, Pantai, dll
	(1)	(5)	(6)
1	TANJUNG PUTUS	Tidak ada	Tidak ada
2	TALANG JAMBU	Tidak ada	Tidak ada
3	TEBAT PACUR	Tidak ada	Tidak ada
4	PENYANGKAK	Tidak ada	Tidak ada
5	MAGELANG	Tidak ada	Tidak ada
6	TALANG CURUP	Tidak ada	Tidak ada
7	BANYUMAS BARU	Tidak ada	Tidak ada
8	SERUMBUNG	Tidak ada	Tidak ada
9	LUBUK DURIAN	Tidak ada	Tidak ada
10	SALAM HARJO	Tidak ada	Tidak ada
11	BANYUMAS	Tidak ada	Tidak ada
12	TALANG PASAK	Tidak ada	Tidak ada
13	JOGJA BARU	Tidak ada	Tidak ada
14	PERBO	Tidak ada	Tidak ada
15	SIMPANG KETENONG	Tidak ada	Tidak ada
16	AUR GADING	Tidak ada	Tidak ada
17	LUBUK JALE	Tidak ada	Tidak ada
18	KEDU BARU	Tidak ada	Tidak ada

Catatan:

# **BAB 3**

# **PERTANIAN**

<https://bengkuluutarakab.kes.go.id>





### 3.1 HORTIKULTURA

Tabel 3.1.1 Luas Panen Tanaman Sayuran Menurut Jenis Tanaman di Kecamatan Kerkap, 2020

No	Jenis Tanaman	Luas Panen (ha)
(1)	(2)	(3)
1.	Bawang Merah	-
2.	Cabai Rawit	-
3.	Cabai Besar	11
4.	Tomat	2
5.	Petsai	-
6.	Bayam	10

Sumber : BPS, Statistik Pertanian Hortikultura SPH-SBS



Tabel 3.1.2 Produksi Tanaman Sayuran Menurut Jenis Tanaman di Kecamatan Kerkap, 2020

No	Jenis Tanaman	Produksi (Kuintal)
(1)	(2)	(3)
1.	Bawang Merah	-
2.	Cabai Rawit	-
3.	Cabai Besar	920
4.	Tomat	150
5.	Petsai	-
6.	Bayam	420

Sumber : BPS, Statistik Pertanian Hortikultura SPH-SBS

Tabel 3.1.3 Luas Panen Tanaman Biofarmaka Menurut Jenis Tanaman di Kecamatan Kerkap, 2020

No	Jenis Tanaman	Luas Panen (m <sup>2</sup> )
(1)	(2)	(4)
1.	Jahe	2 380
2.	Lengkuas	2 830
3.	Kencur	175
4.	Kunyit	656

Sumber : BPS, Statistik Pertanian Hortikultura SPH-TBF

Tabel 3.1.4 Produksi Tanaman Biofarmaka Menurut Jenis Tanaman di Kecamatan Kerkap, 2020

No	Jenis Tanaman	Produksi (Kg)
(1)	(2)	(4)
1.	Jahe	10 410
2.	Lengkuas	30 780
3.	Kencur	284
4.	Kunyit	7 134

Sumber : BPS, Statistik Pertanian Hortikultura SPH-TBF

Tabel 3.1.5 Produksi Buah-Buahan Tahunan Menurut Jenis Tanaman di Kecamatan Kerkap, 2020

No	Jenis Tanaman	Produksi (Kuintal)
(1)	(2)	(4)
1.	Mangga	272
2.	Durian	4 666
3.	Jeruk	170
4.	Pisang	1 434
5.	Pepaya	322
6.	Salak	562

Sumber : BPS, Statistik Pertanian Hortikultura SPH-BST

### 3.2 PERKEBUNAN

Tabel 3.2.1 Luas Tanaman dan Produksi Perkebunan Rakyat Menurut Komoditi di Kecamatan Kerkap, 2020

No.	Komoditi	Luas Tanaman (Ha)	Produksi (ton)
(1)	(2)	(3)	(5)
1	Kelapa Sawit	1 339	16 286,4
2	Kelapa	7,25	10,44
3	Karet	2 412	3 718
4	Kopi Robusta	145	121,92
5	Kakao	87	93,96
6	Tebu	-	-
7	Teh	-	-
8	Tembakau	-	-

Sumber : Dinas Perkebunan Bengkulu Utara

### 3.3 PERIKANAN

Tabel 3.3.1 Jumlah Rumah Tangga dan Produksi Perikanan Tangkap Menurut Subsektor di Kecamatan Kerkap, 2020

No.	Subsektor	Jumlah Rumah Tangga	Produksi (ton)
(1)	(2)	(3)	(4)
1	Perikanan Laut	-	-
2	Perikanan Umum	-	-

Sumber : Dinas Perikanan Bengkulu Utara

Tabel 3.3.2 Jumlah Rumah Tangga, dan Luas Wilayah Potensi Rumah Tangga, Perikanan Budidaya Menurut Jenis Budidaya di Kecamatan Kerkap, 2020

No.	Subsektor	Jumlah Rumah Tangga	Luas Wilayah Potensi (ha)
(1)	(2)	(3)	(4)
1	Tambak	-	-
2	Kolam	210	256,84

Sumber : Dinas Perikanan Bengkulu Utara

Tabel 3.3.3 Produksi Perikanan Budidaya Menurut Jenis Budidaya di Kecamatan Kerkep, 2020

No.	Jenis Budidaya	Produksi (ton)
(1)	(2)	(3)
1	Mas	316,26
2	Nila	1 329,59
3	Gurame	53,32
4	Patin	62,78
5	Lele	257,50
6	Lainnya	-

Sumber : Dinas Perikanan Bengkulu Utara



### 3.4 PETERNAKAN

Tabel 3.4.1. Populasi Ternak dan Unggas Menurut Jenis ternak di Kecamatan Kerkap, 2020

Jenis	Populasi
(1)	(2)
<b>Ternak</b>	
Sapi Potong	4 227
Kerbau	127
Kuda	...
Kambing	2 910
Domba	-
Babi	-
<b>Unggas</b>	
Ayam Kampung	15 200
Ayam Petelur	-
Ayam Pedaging	21 269
Itik	55

Sumber : Dinas Tanaman Pangan, Hortikultura dan Peternakan Bengkulu Utara

**BAB 4**  
**PARIWISATA**  
**DAN**  
**PERDAGANGAN**

<https://benignuluutarakab.go.id>





## 4.1 PARIWISATA

Tabel 4.1.1 Jumlah Akomodasi Menurut Jenis Akomodasi di Kecamatan Kerkap Tahun 2020

No.	Jenis Akomodasi	Jumlah
(1)	(2)	(3)
1	Hotel	-
2	Restoran / Rumah Makan	8

Sumber: Dinas Pariwisata Kabupaten Bengkulu Utara

Tabel 4.1.2 Objek Wisata di Kecamatan Kerkep Tahun 2020

No.	Objek Wisata
(1)	(2)
1	Sumber Mata Air
2	Sarang Kelelawar

Sumber: Dinas Pariwisata Kabupaten Bengkulu Utara

## 4.2 PERDAGANGAN

Tabel 4.2.1 Banyaknya Sarana dan Prasarana Ekonomi Menurut Desa/Kelurahan dan Jenisnya di Kecamatan Kerkap, 2020

	Desa/Kelurahan	Kelompok Pertokoan	Pasar dengan Bangunan Permanen	Pasar dengan Bangunan Semi Permanen	Pasar Tanpa Bangunan
	(1)	(2)	(3)	(4)	(5)
1	TANJUNG PUTUS	-	-	-	-
2	TALANG JAMBU	-	-	-	-
3	TEBAT PACUR	-	-	-	-
4	PENYANGKAK	-	-	-	-
5	MAGELANG	-	-	-	-
6	TALANG CURUP	-	-	-	-
7	BANYUMAS BARU	-	-	-	-
8	SERUMBUNG	-	-	-	-
9	LUBUK DURIAN	1	1	-	-
10	SALAM HARJO	-	-	-	-
11	BANYUMAS	-	-	-	-
12	TALANG PASAK	-	-	-	-
13	JOGJA BARU	-	-	-	-
14	PERBO	-	-	-	-
15	SIMPANG KETENONG	-	-	-	-
16	AUR GADING	-	-	-	-
17	LUBUK JALE	-	-	-	-
18	KEDU BARU	-	-	-	-
	<b>KEC. KERKAP</b>	<b>1</b>	<b>1</b>	<b>-</b>	<b>-</b>

Lanjutan Tabel 4.2.1

	Desa/Kelurahan	Minimarket/ Swalayan <sup>1</sup>	Toko/Warung Kelontong	Restoran/ Rumah Makan
	(1)	(6)	(7)	(8)
1	TANJUNG PUTUS	-	12	-
2	TALANG JAMBU	-	11	-
3	TEBAT PACUR	-	7	-
4	PENYANGKAK	-	8	-
5	MAGELANG	-	4	-
6	TALANG CURUP	-	8	-
7	BANYUMAS BARU	-	10	-
8	SERUMBUNG	-	7	2
9	LUBUK DURIAN	-	10	3
10	SALAM HARJO	-	4	-
11	BANYUMAS	-	5	-
12	TALANG PASAK	-	3	-
13	JOGJA BARU	-	3	-
14	PERBO	-	4	-
15	SIMPANG KETENONG	-	5	-
16	AUR GADING	-	16	-
17	LUBUK JALE	-	7	-
18	KEDU BARU	-	3	-
	<b>KEC. KERKAP</b>	-	<b>127</b>	<b>5-</b>

Lanjutan Tabel 4.2.1

	Desa/Kelurahan	Warung/Kedai Makanan	Hotel	Hostel/Motel/ Losmen/Wisma
	(1)	(9)	(10)	(11)
1	TANJUNG PUTUS	-	-	-
2	TALANG JAMBU	-	-	-
3	TEBAT PACUR	-	-	-
4	PENYANGKAK	-	-	-
5	MAGELANG	4	-	-
6	TALANG CURUP	-	-	-
7	BANYUMAS BARU	2	-	-
8	SERUMBUNG	7	-	-
9	LUBUK DURIAN	8	-	-
10	SALAM HARJO	-	-	-
11	BANYUMAS	-	-	-
12	TALANG PASAK	-	-	-
13	JOGJA BARU	-	-	-
14	PERBO	4	-	-
15	SIMPANG KETENONG	1	-	-
16	AUR GADING	0	-	-
17	LUBUK JALE	2	-	-
18	KEDU BARU	0	-	-
	<b>KEC. KERKAP</b>	<b>28</b>	-	-

Catatan: <sup>1</sup> yang memiliki luas < 400 m<sup>2</sup>

Sumber: BPS, Pendataan Potensi Desa (Podes) 2020



Tabel 4.2.2 Banyaknya Sarana Lembaga Keuangan Yang Beroperasi Menurut Desa/Kelurahan dan Jenisnya di Kecamatan Kerkap , 2020

	Desa/Kelurahan	Bank Umum Pemerintah	Bank Umum Swasta	Bank Perkreditan Rakyat
	(1)	(2)	(3)	(4)
1	TANJUNG PUTUS	-	-	-
2	TALANG JAMBU	-	-	-
3	TEBAT PACUR	-	-	-
4	PENYANGKAK	-	-	-
5	MAGELANG	-	-	-
6	TALANG CURUP	-	-	-
7	BANYUMAS BARU	-	-	-
8	SERUMBUNG	-	-	-
9	LUBUK DURIAN	1	-	-
10	SALAM HARJO	-	-	-
11	BANYUMAS	-	-	-
12	TALANG PASAK	-	-	-
13	JOGJA BARU	-	-	-
14	PERBO	-	-	-
15	SIMPANG KETENONG	-	-	-
16	AUR GADING	-	-	-
17	LUBUK JALE	-	-	-
18	KEDU BARU	-	-	-
	<b>KEC. KERKAP</b>	<b>1</b>	-	-

Catatan:

Sumber: BPS, Pendataan Potensi Desa (Podes) 2020

Banyaknya Koperasi yang Masih Aktif Menurut  
Tabel 4.2.3 Desa/Kelurahan dan Jenis Koperasi di Kecamatan  
Kerkap, 2020

	Desa/Kelurahan	Koperasi Unit desa (KUD)	Koperasi Industri Kecil dan Kerajinan Rakyat (Kopinkra)	Koperasi Simpan Pinjam (Kospin)	Koperasi Lainnya
	(1)	(2)	(3)	(4)	(5)
1	TANJUNG PUTUS	-	-	-	-
2	TALANG JAMBU	-	-	-	-
3	TEBAT PACUR	-	-	-	-
4	PENYANGKAK	-	-	-	-
5	MAGELANG	-	-	-	-
6	TALANG CURUP	-	-	-	-
7	BANYUMAS BARU	-	-	-	-
8	SERUMBUNG	-	-	-	-
9	LUBUK DURIAN	-	-	-	-
10	SALAM HARJO	-	-	-	-
11	BANYUMAS	-	-	-	-
12	TALANG PASAK	-	-	-	-
13	JOGJA BARU	-	-	-	-
14	PERBO	-	-	-	-
15	SIMPANG KETENONG	-	-	-	-
16	AUR GADING	-	-	-	-
17	LUBUK JALE	-	-	-	-
18	KEDU BARU	-	-	-	-
	<b>KEC. KERKAP</b>	-	-	-	-

Catatan:

Sumber: BPS, Pendataan Potensi Desa (Podes) -2020

Tabel 4.2.4 Banyaknya Embung Desa Menurut Desa/Kelurahan di Kecamatan Kerkap, 2019 dan 2020

	Desa/Kelurahan	2019	2020
	(1)	(2)	(3)
1	TANJUNG PUTUS	-	-
2	TALANG JAMBU	-	-
3	TEBAT PACUR	-	-
4	PENYANGKAK	-	-
5	MAGELANG	-	-
6	TALANG CURUP	-	-
7	BANYUMAS BARU	1	1
8	SERUMBUNG	-	-
9	LUBUK DURIAN	-	-
10	SALAM HARJO	-	-
11	BANYUMAS	-	-
12	TALANG PASAK	-	-
13	JOGJA BARU	-	-
14	PERBO	-	-
15	SIMPANG KETENONG	-	-
16	AUR GADING	3	3
17	LUBUK JALE	-	-
18	KEDU BARU	-	-
	<b>KEC. KERKAP</b>	<b>4</b>	<b>4</b>

Catatan:

Sumber: BPS, Pendataan Potensi Desa (Podes) 2019 dan 2020

Tabel 4.2.5 Jumlah Menara dan Operator Layanan Komunikasi Telepon Seluler Serta Kondisi Sinyal Telepon Seluler Menurut Desa/Kelurahan di Kecamatan Kerkap, 2020

	Desa/Kelurahan	Jumlah Menara Telepon Seluler (BTS)	Jumlah Operator Layanan Komunikasi Telepon Seluler Yang Menjangkau di Desa/Kelurahan	Kondisi Sinyal Telepon Seluler di Sebagian Besar Wilayah Desa/Kelurahan
	(1)	(2)	(3)	(4)
1	TANJUNG PUTUS	-	3	Kuat
2	TALANG JAMBU	-	2	Lemah
3	TEBAT PACUR	-	3	Lemah
4	PENYANGKAK	1	1	Kuat
5	MAGELANG	-	3	Kuat
6	TALANG CURUP	-	3	Kuat
7	BANYUMAS BARU	-	2	Lemah
8	SERUMBUNG	-	3	Kuat
9	LUBUK DURIAN	1	3	Kuat
10	SALAM HARJO	-	3	Kuat
11	BANYUMAS	-	3	Kuat
12	TALANG PASAK	-	3	Kuat
13	JOGJA BARU	-	3	Kuat
14	PERBO	1	3	Sangat Kuat
15	SIMPANG KETENONG	-	4	Kuat
16	AUR GADING	-	2	Lemah
17	LUBUK JALE	-	3	Kuat
18	KEDU BARU	-	3	Kuat
	<b>KEC. KERKAP</b>	<b>3</b>		

Catatan:

Sumber: BPS, Pendataan Potensi Desa (Podes) 2020

Tabel 4.2.6 Banyaknya Desa/Kelurahan yang Memiliki Kelompok Kegiatan Olahraga Menurut Jenis Olahraga dan Ketersediaan Fasilitas/Lapangan Olahraga di Kecamatan Kerkap, 2020

Jenis Olahraga	Kondisi Fasilitas/Lapangan Olahraga			
	Baik	Rusak Sedang	Rusak Parah	Tidak Ada Fasilitas/Lapangan Olahraga
(1)	(2)	(3)	(4)	(5)
Sepak bola	2	2	1	13
Bola voli	11	-	1	6
Bulu tangkis	4	-	-	14
Bola basket	-	-	-	18
Tenis lapangan	-	-	-	18
Tenis meja	5	-	-	13
Futsal	2	-	-	16
Renang	-	-	-	18
Bela diri (pencak silat, karate, dll)	-	-	-	18
Bilyard	-	-	-	18
Pusat kebugaran (senam, fitness, aerobik, dll)	-	-	-	18
Lainnya	-	-	-	18

Catatan:

Sumber: BPS, Pendataan Potensi Desa (Podes) 2020

Tabel 4.2.7 Sarana Transportasi Antar Desa/Kelurahan Menurut Desa/Kelurahan di Kecamatan Kerkap, 2020

	Desa/Kelurahan	Jenis Transportasi	Keberadaan Angkutan Umum
	(1)	(2)	(3)
1	TANJUNG PUTUS	Darat	Ada
2	TALANG JAMBU	Darat	Ada
3	TEBAT PACUR	Darat	Ada
4	PENYANGKAK	Darat	Ada
5	MAGELANG	Darat	Ada
6	TALANG CURUP	Darat	Ada
7	BANYUMAS BARU	Darat	Ada
8	SERUMBUNG	Darat	Ada
9	LUBUK DURIAN	Darat	Ada
10	SALAM HARJO	Darat	Ada
11	BANYUMAS	Darat	Ada
12	TALANG PASAK	Darat	Ada
13	JOGJA BARU	Darat	Ada
14	PERBO	Darat	Ada
15	SIMPANG KETENONG	Darat	Ada
16	AUR GADING	Darat	Tidak ada
17	LUBUK JALE	Darat	Ada
18	KEDU BARU	Darat	Tidak ada

Catatan:

Sumber: BPS, Pendataan Potensi Desa (Podes) 2020

Tabel 4.2.8 Kondisi Jalan Darat Antar Desa/Kelurahan Menurut Desa/Kelurahan di Kecamatan Kerkap, 2020

	Desa/Kelurahan	Jenis Permukaan Jalan	Dapat Dilalui Kendaraan Bermotor Roda 4 atau Lebih
	(1)	(2)	(3)
1	TANJUNG PUTUS	Aspal/Beton	Sepanjang tahun
2	TALANG JAMBU	Aspal/Beton	Sepanjang tahun
3	TEBAT PACUR	Aspal/Beton	Sepanjang tahun
4	PENYANGKAK	Aspal/Beton	Sepanjang tahun
5	MAGELANG	Aspal/Beton	Sepanjang tahun
6	TALANG CURUP	Aspal/Beton	Sepanjang tahun
7	BANYUMAS BARU	Aspal/Beton	Sepanjang tahun
8	SERUMBUNG	Aspal/Beton	Sepanjang tahun
9	LUBUK DURIAN	Aspal/Beton	Sepanjang tahun
10	SALAM HARJO	Aspal/Beton	Sepanjang tahun
11	BANYUMAS	Aspal/Beton	Sepanjang tahun
12	TALANG PASAK	Aspal/Beton	Sepanjang tahun
13	JOGJA BARU	Aspal/Beton	Sepanjang tahun
14	PERBO	Aspal/Beton	Sepanjang tahun
15	SIMPANG KETENONG	Aspal/Beton	Sepanjang tahun
16	AUR GADING	Aspal/Beton	Sepanjang tahun
17	LUBUK JALE	Aspal/Beton	Sepanjang tahun
18	KEDU BARU	Aspal/Beton	Sepanjang tahun

Catatan:

Sumber: BPS, Pendataan Potensi Desa (Podes) 2020

Tabel 4.2.9 Keberadaan Kantor Pos/Pos Pembantu/Rumah Pos dan Perusahaan/Agen Jasa Ekspedisi Swasta Menurut Desa/Kelurahan di Kecamatan Kerkap, 2020

	Desa/Kelurahan	Kantor Pos/Pos Pembantu/Rumah Pos	Perusahaan/Agen Jasa Ekspedisi Swasta
	(1)	(2)	(3)
1	TANJUNG PUTUS	Tidak ada	Tidak ada
2	TALANG JAMBU	Tidak ada	Tidak ada
3	TEBAT PACUR	Tidak ada	Tidak ada
4	PENYANGKAK	Tidak ada	Tidak ada
5	MAGELANG	Tidak ada	Tidak ada
6	TALANG CURUP	Tidak ada	Tidak ada
7	BANYUMAS BARU	Tidak ada	Tidak ada
8	SERUMBUNG	Tidak ada	Tidak ada
9	LUBUK DURIAN	Ada	Tidak ada
10	SALAM HARJO	Tidak ada	Tidak ada
11	BANYUMAS	Tidak ada	Tidak ada
12	TALANG PASAK	Tidak ada	Tidak ada
13	JOGJA BARU	Tidak ada	Tidak ada
14	PERBO	Tidak ada	Tidak ada
15	SIMPANG KETENONG	Tidak ada	Tidak ada
16	AUR GADING	Tidak ada	Tidak ada
17	LUBUK JALE	Tidak ada	Tidak ada
18	KEDU BARU	Tidak ada	Tidak ada

Catatan:

Sumber: BPS, Pendataan Potensi Desa (Podes) 2020



# DATA

## MENCERDASKAN BANGSA

<https://bengkuluutarakab.bps.go.id>



Badan Pusat Statistik Kabupaten Bengkulu Utara  
Jl. Prof. M. Yamin Arga Makmur, Bengkulu Utara  
Telp/Fax. (0736) 521016  
Email : [bps1703@bps.go.id](mailto:bps1703@bps.go.id)  
Website: [bengkuluutarakab.bps.go.id](http://bengkuluutarakab.bps.go.id)

