



NOMOR: KATALOG 8301.76

**TINGKAT PENGHUNIAN
KAMAR HOTEL
SULAWESI BARAT
2007**

<http://sulbar.bps.go.id>



**BADAN PUSAT STATISTIK
PROVINSI SULAWESI BARAT**

**TINGKAT PENGHUNIAN KAMAR HOTEL
SULAWESI BARAT
TAHUN 2007**

No. Katalog : 8301.76

Ukuran Buku : 21 x 28 cm

Jumlah Halaman : iv + 61

Naskah : Seksi Statistik Niaga dan Jasa

Gambar Kulit : Seksi Statistik Niaga dan Jasa

Diterbitkan Oleh : Badan Pusat Statistik Provinsi
Sulawesi Barat

Dicetak Oleh :

Boleh dikutip dengan menyebut sumbernya
(May be cited with reference to the source)

KATA PENGANTAR

Statistik Tingkat Penghunian Kamar Hotel Tahun 2007 ini merupakan salah satu seri publikasi tahunan yang pertama kali diterbitkan sejak Badan Pusat Statistik Provinsi Sulawesi Barat terbentuk. Data yang disajikan meliputi; Tingkat Penghunian Kamar Hotel, jumlah malam kamar yang terjual, rata-rata banyaknya tamu yang menginap, rata-rata lama tamu menginap, periode Januari sampai dengan Desember 2007 yang mencakup seluruh sampel Hotel dan Akomodasi Lainnya di Provinsi Sulawesi Barat.

Data yang disajikan dalam publikasi ini, merupakan hasil pengolahan daftar VHT-S yang dikumpulkan setiap bulan oleh petugas BPS Kabupaten dan BPS Provinsi sesuai dengan sampel hotel terpilih di setiap kabupaten.

Penghargaan dan ucapan terima kasih disampaikan kepada semua pihak yang telah memberi bantuan serta dukungan dalam hal pengumpulan data Hotel dan Akomodasi lainnya secara rutin tahunan, terutama kepada Dinas Pariwisata Daerah (Diparda), serta Persatuan Hotel dan Restoran Indonesia (PHRI).

Disadari bahwa publikasi ini masih banyak kekurangan. Oleh karena itu, saran dan kritik dari para pengguna data sangat diharapkan untuk penyempurnaan publikasi mendatang. Semoga publikasi ini bermanfaat bagi pengguna data.

Mamuju, Juni 2008

Kepala BPS Provinsi Sulawesi Barat

Nursam Salam, SE

NIP. 340006502

DAFTAR ISI

	<i>Halaman</i>
Kata Pengantar.....	i
Daftar Isi.....	ii
Daftar Tabel.....	iii
Daftar Grafik.....	iv
Pendahuluan.....	1
I. Umum.....	1
II. Cakupan.....	2
III. Sumber Data.....	2
a. Pemeriksaan.....	3
b. Pengkodean.....	3
c. Validasi.....	3
d. Tabulasi.....	3
IV. Beberapa Konsep dan Definisi.....	4
Ulasan Singkat.....	5
1. Tingkat Penghunian Kamar Hotel (TPK)	7
2. Rata-Rata Lama Menginap.....	9
3. Rata-Rata Tamu Per Kamar (GPR).....	11
Lampiran Tabel.....	14

DAFTAR TABEL

	<i>Halaman</i>
Tabel 1 TPK Hotel Berbintang dan Akomodasi Lainnya (Januari-Desember 2007).....	8
Tabel 2 Rata-rata Lama Menginap Tamu Asing dan Nusantara pada Hotel Berbintang dan Akomodasi Lainnya (Januari-Desember 2007).....	10
Tabel 3 Tabel 3 Rata-rata Tamu per Kamar (<i>Guest Per Room</i>) pada Hotel Berbintang dan Akomodasi Lainnya (Januari-Desember 2007).....	12

DAFTAR GRAFIK

	<i>Halaman</i>
Grafik 1 Perkembangan TPK Hotel Berbintang dan Akomodasi Lainnya (Januari-Desember 2007).....	9
Grafik 2 Perkembangan Rata-rata Lama Menginap Tamu Asing dan Nusantara pada Hotel Berbintang dan Akomodasi Lainnya (Januari-April 2007).....	11
Grafik 3 Perkembangan Rata-rata Tamu Per Kamar (<i>Guest Per Room</i>) pada Hotel Berbintang dan Akomodasi Lainnya (Januari-April 2007).....	13

PENDAHULUAN

I. UMUM

Peran sektor pariwisata sangat penting, baik dalam perekonomian nasional maupun regional. Hal ini berkaitan terutama sebagai salah satu sumber penerimaan devisa maupun kesempatan kerja serta kesempatan berusaha. Oleh karena itu, dalam rancangan pembangunan nasional, pengembangan sektor pariwisata harus dilanjutkan dan ditingkatkan dengan memperluas dan memanfaatkan sumber serta potensi pariwisata daerah, sehingga menjadi kegiatan ekonomi yang diharapkan dapat meningkatkan pertumbuhan ekonomi, memperluas kesempatan kerja dan kesempatan berusaha, terutama masyarakat sekitarnya untuk merangsang pembangunan regional, memperkenalkan identitas dan kebudayaan daerah.

Berkaitan dengan hal di atas, maka diperlukan kebijakan terpadu tentang pariwisata. Salah satu diantaranya adalah dengan peningkatan penyediaan fasilitas penunjang pariwisata seperti perbaikan infrastruktur, penciptaan keamanan lingkungan, memajukan industri perhotelan, sehingga tidak menimbulkan kesenjangan antara permintaan dan penawaran akan kebutuhan sarana akomodasi.

Untuk meningkat kinerja industri perhotelan diperlukan berbagai informasi statistik sebagai landasan perencanaan maupun evaluasi perkembangan dan pengembangannya, baik oleh pemerintah atau swasta, maupun para pengusaha hotel/akomodasi, untuk menentukan arah kebijakan dalam menjalankan usaha mereka. Oleh karena itu, BPS Provinsi Sulawesi Barat berupaya untuk menerbitkan publikasi Tingkat Penghunian Kamar Hotel Tahun 2007, yang memuat berbagai indikator antara lain: tingkat penghunian kamar hotel, jumlah malam kamar yang terjual, rata-rata lamanya tamu menginap, serta perkembangan jumlah hotel atau akomodasi lainnya.

Pada publikasi ini, akomodasi dibedakan atas dua golongan besar yaitu hotel berbintang dan akomodasi lainnya. Pada usaha akomodasi lainnya ini mencakup usaha hotel melati, wisma, pondok, dan losmen.

II. CAKUPAN

Pengumpulan data dilakukan terhadap 18 sampel terpilih dari 77 Hotel dan Akomodasi Lainnya yang tersebar ke seluruh kabupaten di Provinsi Sulawesi Barat. Sampel tersebut terdiri dari 3 Hotel Bintang dan 15 Akomodasi Lainnya dan tersebar pula ke seluruh kabupaten.

Sementara itu, cakupan data yang disajikan meliputi; Tingkat Penghunian Kamar Hotel, banyaknya tamu yang datang menginap, jumlah malam kamar yang terjual, rata-rata banyaknya tamu yang menginap per kamar, serta rata-rata lama menginap per tamu, periode Januari sampai dengan Desember 2007.

III. METODE PENGUMPULAN DATA

Pelaksanaan pengumpulan data statistik perhotelan ini dilakukan oleh para petugas BPS Daerah, baik Provinsi maupun Kabupaten, dengan cara sebagai berikut:

1. Mendatangi semua hotel atau akomodasi lainnya yang terpilih sampel setiap awal bulan. Memberikan daftar isian VHT-S untuk diisi oleh pengusaha hotel/akomodasi yang bersangkutan, dan mengambilnya pada setiap awal bulan berikutnya.
2. Daftar VHT-S yang telah diisi harus diperiksa kebenaran dan konsistensi datanya oleh petugas BPS kabupaten, selanjutnya dikirim ke BPS Provinsi untuk diolah dengan tahapan sebagai berikut:

a. Pemeriksaan

Melakukan pemeriksaan ulang terhadap daftar isian VHT-S terutama mengenai:

- Kelengkapan isian.
- Kebenaran isian.
- Konsistensi antar isian.

Apabila terdapat kekeliruan, inkonsistensi atau ketidaklengkapan pada isiannya yang tidak dapat diedit, maka daftar isian tersebut dikembalikan oleh petugas pengumpul data ke usaha akomodasi yang bersangkutan untuk diperbaiki.

b. Pengkodean

Setelah proses pemeriksaan selesai dilakukan, kegiatan pengolahan dilanjutkan dengan pemberian kode masing-masing daftar isian, agar dapat diolah langsung dengan komputer.

c. Validasi

Setelah data diolah dengan komputer, mungkin masih terdapat beberapa kesalahan yang harus diperbaiki dan diatasi sesuai dengan aturan validasi yang telah ditetapkan, unruk mendapatkan data yang bersih dari kesalahan.

d. Tabulasi

Setelah data bersih dari kesalahan, dilakukan tabulasi sesuai dengan bentuk tabel yang telah ditentukan dengan menggunakan komputer. Hasil pengolahan berupa tabel-tabel dikirim ke Badan Pusat Statistik dalam bentuk *soft copy*, yang selanjutnya dilakukan penggabungan dengan provinsi lainnya.

IV. BEBERAPA KONSEP DAN DEFINISI

1. **Tingkat Penghunian kamar Hotewl (TPK)** ialah banyaknya malam kamar yang dihuni dibagi dengan banyaknya malam kamar yang tersedia dikalikan 100%.
2. **Rata-rata Lamanya Tamu Menginap** ialah banyaknya malam tempat tidur yang dipakai dengan banyaknya tamu yang datang menginap ke akomodasi. Rata-rata lamanya tamu menginap ini dapat dibedakan antara tamu asing dan tamu luar negeri:
 - a. **Rata-rata lama tamu asing menginap** ialah banyaknya malam tempat tidur oleh tamu asing dibagi dengan banyaknya tamu asing yang menginap.
 - b. **Rata-rata lama tamu dalam negeri menginap** ialah banyaknya malam tempat tidur oleh tamu dalam negeri dibagi dengan banyaknya tamu dalam negeri yang menginap.
3. **Rata-rata Tamu Per kamar (GPR)** ialah perbandingan antara banyaknya malam tamu atau malam tempat tidur dengan banyaknya malam kamar yang dihuni. Penjelasan GPR (*Guest Per Room*) menggambarkan banyaknya tamu yang menghuni satu kamar yang terjual, contoh: $GPR=1,43$, berarti bahwa rata-rata kamar yang terjual dihuni oleh 1,43 orang.

Catatan:

1 malam kamar = 1 kamar x 1 malam

1 malam tempat tidur = 1 tempat tidur x 1 malam

1 malam tamu= 1 tamu x 1 malam

4. **Hotel** ialah suatu usaha yang menggunakan suatu bangunan atau sebagian bangunan yang disediakan secara khusus, untuk setiap orang dapat menginap, makan, memperoleh pelayanan dan menggunakan fasilitas lainnya dengan pembayaran. Ciri khusus

dari hotel adalah mempunyai restoran yang dikelola langsung di bawah manajemen hotel tersebut. Kelas hotel ditentukan oleh Dinas Pariwisata Daerah (Diparda).

5. **Hotel Berbintang** ialah suatu usaha yang menggunakan suatu bangunan atau sebagian bangunan yang disediakan secara khusus, dimana setiap orang dapat menginap, makan, memperoleh pelayanan dan menggunakan fasilitas lainnya dengan pembayaran, dan telah memenuhi persyaratan sebagai hotel berbintang seperti yang ditentukan oleh Dinas Pariwisata Daerah (Diparda). Persyaratan tersebut antara lain mencakup:
 - a. Persyaratan fisik, seperti lokasi hotel, kondisi bangunan.
 - b. Bentuk pelayanan yang diberikan (*service*).
 - c. Kualifikasi tenaga kerja, seperti pendidikan, dan kesejahteraan karyawan.
 - d. Fasilitas olahraga dan rekreasi lainnya yang tersedia, seperti lapangan tenis, kolam renang, dan diskotik.
 - e. Jumlah kamar yang tersedia.

6. **Akomodasi Lainnya**, ialah suatu usaha yang menggunakan suatu bangunan atau sebagian bangunan yang disediakan secara khusus, di mana setiap orang dapat menginap dengan atau tanpa makan dan memperoleh pelayanan serta menggunakan fasilitas lainnya dengan pembayaran. Akomodasi lainnya meliputi: hotel melati yaitu hotel yang belum memenuhi persyaratan sebagai hotel berbintang seperti yang ditentukan Dinas Pariwisata Daerah (Diparda), penginapan remaja, pondok wisata, dan jasa akomodasi lainnya.

- **Hotel Melati/Losmen/Penginapan**, adalah usaha jasa penyediaan jasa pelayanan penginapan bagi umum yang dikelola secara komersial dengan menggunakan sebagian atau seluruh bagian bangunan.
- **Penginapan Remaja**, adalah usaha penyediaan jasa pelayanan penginapan bagi remaja sebagai akomodasi dalam rangka kegiatan pariwisata dengan tujuan untuk rekreasi, memperluas pengetahuan/pengalaman dan perjalanan.
- **Pondok Wisata**, adalah usaha penyediaan jasa pelayanan penginapan bagi umum dengan pembayaran harian, yang dilakukan perseorangan dengan menggunakan sebagian dari tempat tinggalnya.
- **Jasa Akomodasi Lainnya**, adalah penyediaan jasa pelayanan penginapan yang tidak termasuk pada hotel melati, penginapan remaja, dan pondok wisata misalnya wisma.

V. PENERIMAAN LAPORAN VHT-S

Laporan VHT-S mengenai tingkat penghunian kamar yang diterima dan diolah dari setiap hotel terpilih merupakan laporan bulanan.

Catatan:

Pada tabel yang disajikan kemungkinan terdapat tanda yang mempunyai arti sebagai berikut:

... = Data tidak Tersedia

- = Tidak ada isian

0 = Ada isian tapi kurang dari setengah digit angka terakhir.

* = Angka Perbaikan

m.k = malam kamar

m.t = malam tamu

ULASAN SINGKAT

1. Tingkat Penghunian Kamar Hotel (TPK)

Tingkat Penghunian Kamar Hotel (*Room Occupancy Rate*), untuk klasifikasi Hotel Berbintang terus mengalami peningkatan periode Januari sampai Juli 2007, kemudian cenderung menurun periode Agustus sampai Desember tahun yang sama. Peningkatan TPK tertinggi terjadi pada bulan Mei sebesar 10,40 poin, dari 33,38 persen bulan April menjadi 43,78 persen pada bulan Mei 2007. Hal ini menunjukkan bahwa penggunaan fasilitas hotel atau Akomodasi Lainnya di provinsi ini cenderung semakin membaik, meskipun diketahui jumlah Hotel Berbintang masih sangat terbatas dan tersebar di tiga kabupaten, yaitu Hotel Mamasa Cottage di Kabupaten Mamasa, Hotel Mamuju Beach di Kabupaten Mamuju, dan Hotel Ratih di Kabupaten Polman.

Angka TPK terbesar untuk klasifikasi Hotel Berbintang adalah 45,16 persen, hal ini terjadi pada bulan Juli, sedangkan angka TPK terkecil sebesar 17,47 persen terjadi pada bulan Januari. Secara rata-rata TPK untuk klasifikasi Hotel Berbintang selama tahun 2007 sebesar 30,56 persen. Hal ini berarti bahwa rata-rata kamar yang terpakai setiap malam dari seluruh kamar yang tersedia Hotel Berbintang tahun 2007 adalah 30,56 persen.

Pada klasifikasi Akomodasi Lainnya (selain Hotel Berbintang), perkembangan TPK cukup berfluktuasi dan yang terbesar adalah 56,20 persen, hal ini juga terjadi pada bulan Juli (sama dengan kondisi pada hotel berbintang), sedangkan yang terkecil adalah 33,66 persen pada bulan Oktober.

Tabel 1 TPK Hotel Berbintang dan Akomodasi Lainnya
Tahun 2007

Bulan	Hotel Berbintang		Akomodasi Lainnya	
	TPK %	Perubahan dari bulan sebelumnya	TPK %	Perubahan dari bulan sebelumnya
Januari	17,47	-17,93	38,58	-15,43
Februari	22,17	4,70	46,40	7,82
Maret	31,41	9,24	53,88	7,48
April	33,38	1,97	52,81	-1,07
Mei	43,78	10,40	50,30	-2,51
Juni	40,92	-2,86	47,43	-2,87
Juli	45,16	4,24	56,20	8,77
Agustus	34,79	-10,37	48,60	-7,60
September	32,03	-2,76	40,87	-7,73
Oktober	22,62	-9,41	33,66	-7,21
November	24,10	1,48	43,65	9,99
Desember	18,90	-5,20	42,15	-1,50
Rata-rata	30,56		46,21	

Sumber: Hasil pengolahan VHT-S

Catatan: TPK adalah banyaknya malam kamar yang dihuni (*room night occupied*) dibagi dengan banyaknya malam kamar yang tersedia (*room night available*) dikalikan 100%

Bila diamati, TPK Akomodasi Lainnya untuk bulan yang sama selalu lebih besar bila dibandingkan dengan Hotel Berbintang. Kondisi tersebut mencerminkan bahwa pengguna jasa akomodasi cenderung memilih untuk menginap pada Akomodasi Lainnya, mungkin karena tarifnya relatif lebih murah dibandingkan dengan tarif Hotel Berbintang. Secara rata-rata angka TPK pada klasifikasi Akomodasi Lainnya sebesar 46,21 persen atau lebih tinggi 15,65 poin dibandingkan rata-rata TPK Hotel berbintang.

Grafik 1
Perkembangan TPK Hotel Berbintang dan Akomodasi Lainnya
(Januari-Desember 2007)

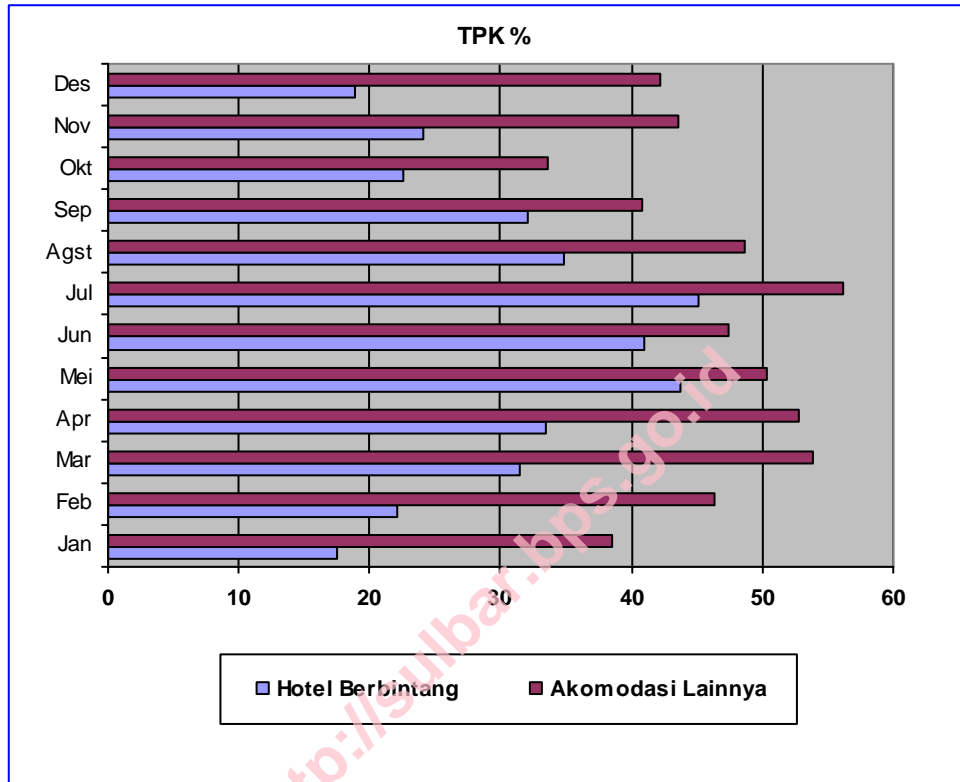

2. Rata-Rata Lama Menginap

Rata-rata lama menginap tamu asing pada Hotel Berbintang selama tahun 2007 cenderung berfluktuasi, dengan kisaran 1,00 hari sampai 2,00 hari. Sedangkan tamu Nusantara cenderung mengalami peningkatan sejak Januari sampai Juli, sedangkan dalam periode waktu Agustus sampai Desember 2007 cenderung berfluktuasi. Rata-rata lama menginap yang terbesar untuk tamu nusantara adalah 2,37 hari, terjadi pada bulan September, sedangkan rata-rata lama menginap yang terkecil adalah 1,15 hari, terjadi pada bulan Januari.

Pada klasifikasi Akomodasi Lainnya, rata-rata lama menginap tamu asing berkisar antara 1,00 sampai 17,00 hari. Selanjutnya, untuk tamu

Nusantara rata-rata lama menginap yang terbesar adalah 2,29 hari, terjadi pada bulan Juli, sedangkan yang terkecil adalah 1,53 hari terjadi pada bulan Januari.

Tabel 2 Rata-rata Lama Menginap Tamu Asing dan Nusantara pada Hotel Berbintang dan Akomodasi Lainnya (Januari-Desember 2007)

Bulan	Hotel Berbintang			
	Asing	Perubahan	Nsntr	Perubahan
(1)	(2)	(3)	(4)	(5)
Januari	0,00	-2,00	1,15	-1,24
Februari	0,00	0,00	1,42	0,27
Maret	1,67	1,67	1,52	0,10
April	0,00	-1,67	1,82	0,30
Mei	1,00	1,00	2,06	0,24
Juni	2,00	1,00	2,27	0,21
Juli	2,00	0,00	2,37	0,10
Agustus	1,50	-0,50	1,30	-1,07
September	0,00	-1,50	2,23	0,93
Oktober	0,00	0,00	1,44	-0,79
November	1,00	1,00	1,21	-0,23
Desember	0,00	-1,00	1,19	-,02
Rata-rata	1,53		1,67	
Bulan	Akomodasi Lainnya			
	Asing	Perubahan	Nsntr	Perubahan
(1)	(2)	(3)	(4)	(5)
Januari	1,00	1,00	1,53	-0,72
Februari	1,00	0,00	1,72	0,19
Maret	3,50	2,50	2,00	0,28
April	3,00	-0,50	1,71	-0,29
Mei	1,00	-2,00	2,01	0,30
Juni	17,00	16,00	2,01	0,00
Juli	13,40	-3,60	2,29	0,28
Agustus	5,20	-8,20	2,06	-0,23
September	11,00	5,80	2,23	0,17
Oktober	9,86	-1,14	2,01	-0,22
November	0,00	-9,86	2,10	0,09
Desember	15,00	15,00	2,00	-0,10
Rata-rata	7,36		1,97	

Sumber: Hasil pengolahan VHT-S

Perbandingan rata-rata lama menginap tamu asing dan tamu Nusantara pada Hotel Berbintang tidak berbeda signifikan dengan rata-rata masing-masing di bawah 2 hari. Jika dicermati, terlihat bahwa rata-rata lama menginap tamu nusantara sebesar 1,67 hari atau lebih besar 0,14 poin dibandingkan dengan tamu asing (1,53 hari). Selanjutnya, pada klasifikasi Akomodasi Lainnya rata-rata lama menginap selama tahun 2007 untuk tamu asing sebesar 7,36 hari, lebih besar 5,39 poin dibandingkan tamu Nusantara (1,97 hari).

Grafik 2

Perkembangan Rata-rata Lama Menginap Tamu Asing dan Nusantara pada Hotel Berbintang dan Akomodasi Lainnya (Januari-April 2007)

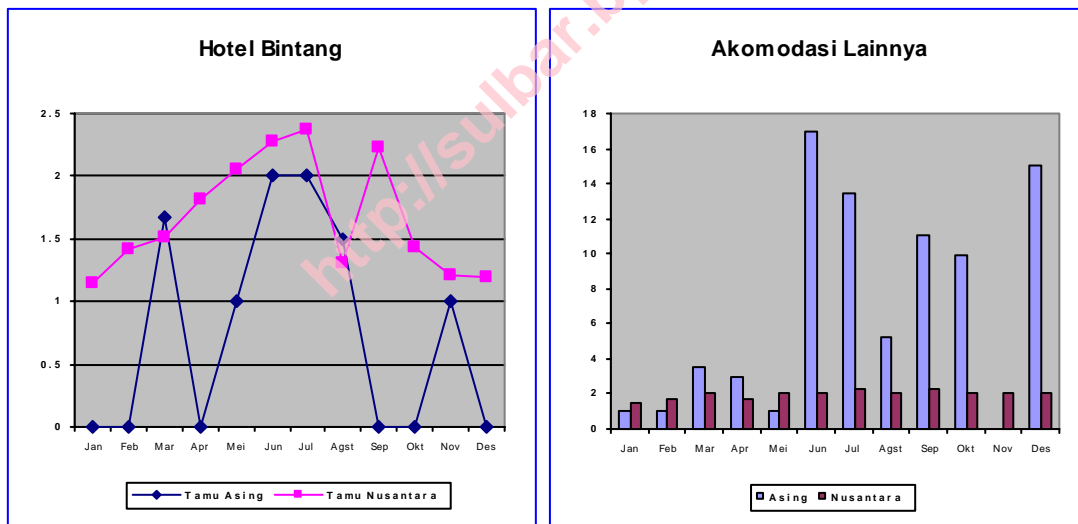

3. Rata-Rata Tamu Per Kamar (GPR)

Rata-rata tamu per kamar (GPR) pada klasifikasi Hotel Berbintang selama tahun 2007 cukup stabil, angka GPR yang terbesar adalah 2,06 terjadi pada bulan Februari, sedangkan angka GPR yang terkecil adalah 1,43 pada bulan Agustus. Selanjutnya pada klasifikasi Akomodasi lainnya, tidak jauh berbeda dengan Hotel

berbintang yang kondisinya cukup stabil selama tahun 2007, dengan GPR pada kisaran 1,47 sampai 1,83 tamu per kamar.

Secara rata-rata GPR Hotel Berbintang sebesar 1,67 atau lebih besar 0,03 poin dibandingkan GPR Akomodasi Lainnya, yang memiliki angka GPR sebesar 1,64. Artinya, rata-rata kamar yang terjual pada klasifikasi Hotel Berbintang dihuni oleh 1,67 orang, sedangkan pada klasifikasi Akomodasi Lainnya, rata-rata kamar yang terjual dihuni oleh 1,64 orang.

Tabel 3 Rata-rata Tamu per Kamar (*Guest Per Room*) pada Hotel Berbintang dan Akomodasi Lainnya (Januari-Desember 2007)

Bulan	Hotel Berbintang		Akomodasi Lainnya	
	GPR	Perubahan dari bulan sebelumnya	GPR	Perubahan dari bulan sebelumnya
Januari	1,88	-0,08	1,83	-0,05
Februari	2,06	0,18	1,81	-0,02
Maret	1,67	-0,39	1,51	-0,30
April	1,66	-0,01	1,47	-0,04
Mei	1,56	-0,10	1,55	0,08
Juni	1,60	0,04	1,55	0,00
Juli	1,56	-0,04	1,61	0,05
Agustus	1,43	-0,12	1,69	0,08
September	1,77	0,34	1,75	0,06
Oktober	1,74	-0,03	1,80	0,05
November	1,82	0,08	1,72	-0,08
Desember	1,77	-0,05	1,62	-0,10
<i>Rata-rata</i>	1,67		1,64	

Sumber: Hasil pengolahan VHT-S

Catatan: GPR adalah perbandingan antara banyaknya malam tamu atau malam tempat tidur (*guest nights or bed nights*) dengan banyaknya malam kamar yang dihuni (*room night occupied*)

Grafik 3
Perkembangan Rata-rata Tamu Per Kamar (*Guest Per Room*)
Hotel Berbintang dan Akomodasi Lainnya, Tahun 2007

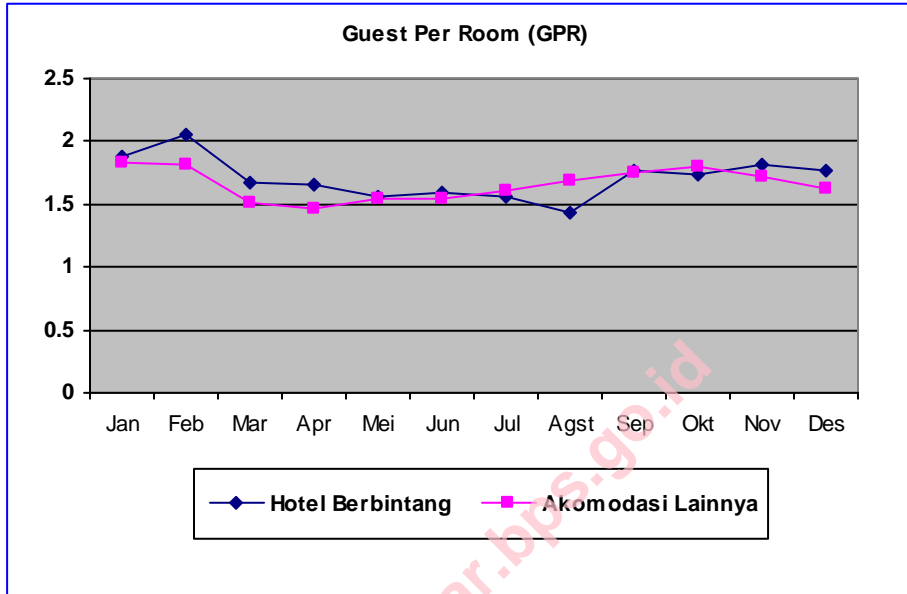

LAMPIRAN TABEL

<http://sulbar.bps.go.id>

Tabel 1
 TPK, Jumlah Tamu Menginap, Jumlah Malam Tamu, dan Rata-Rata Lama Menginap Pada Hotel Berbintang Di Sulawesi Barat, Januari Tahun 2007

Jenis Statistik	Kelas/Bintang		
	1	2	3
Jumlah Hotel	1	2	0
Jumlah Dokumen Diolah	1	2	0
Jumlah Kamar Tersedia	682	1.550	0
Jumlah Kamar Terjual	2	388	0
TPK	0,29	25,03	0,00
Tamu Menginap	4	635	0
Mancanegara	0	0	0
Nusantara	4	635	0
Malam Tamu	4	730	0
Mancanegara	0	0	0
Nusantara	4	730	0
Rata-Rata Lama Menginap	1,00	1,15	0,00
Mancanegara	0,00	0,00	0,00
Nusantara	1,00	1,15	0,00

Sumber: Hasil Pengolahan VHT-S Sulawesi Barat.

Lanjutan Tabel 1

TPK, Jumlah Tamu Menginap, Jumlah Malam Tamu, dan Rata-Rata Lama Menginap Pada Hotel Berbintang Di Sulawesi Barat, Januari Tahun 2007

Jenis Statistik	Kelas/Bintang		
	4	5	Total
Jumlah Hotel	0	0	3
Jumlah Dokumen Diolah	0	0	3
Jumlah Kamar Tersedia	0	0	2.232
Jumlah Kamar Terjual	0	0	390
TPK	0,00	0,00	17,47
Tamu Menginap	0	0	639
Mancanegara	0	0	0
Nusantara	0	0	639
Malam Tamu	0	0	734
Mancanegara	0	0	0
Nusantara	0	0	734
Rata-Rata Lama Menginap	0,00	0,00	1,15
Mancanegara	0,00	0,00	0,00
Nusantara	0,00	0,00	1,15

Sumber: Hasil Pengolahan VHT-S Sulawesi Barat.

Tabel 2
 TPK, Jumlah Tamu Menginap, Jumlah Malam Tamu, dan Rata-Rata Lama Menginap Pada Hotel Berbintang Di Sulawesi Barat, Februari Tahun 2007

Jenis Statistik	Kelas/Bintang		
	1	2	3
Jumlah Hotel	1	2	0
Jumlah Dokumen Diolah	1	2	0
Jumlah Kamar Tersedia	616	1.400	0
Jumlah Kamar Terjual	13	434	0
TPK	2,11	31,00	0,00
Tamu Menginap	26	625	0
Mancanegara	0	0	0
Nusantara	26	625	0
Malam Tamu	26	897	0
Mancanegara	0	0	0
Nusantara	26	897	0
Rata-Rata Lama Menginap	1,00	1,44	0,00
Mancanegara	0,00	0,00	0,00
Nusantara	1,00	1,44	0,00

Sumber: Hasil Pengolahan VHT-S Sulawesi Barat.

Lanjutan Tabel 2

TPK, Jumlah Tamu Menginap, Jumlah Malam Tamu, dan Rata-Rata Lama Menginap Pada Hotel Berbintang Di Sulawesi Barat, Februari Tahun 2007

Jenis Statistik	Kelas/Bintang		
	4	5	Total
Jumlah Hotel	0	0	3
Jumlah Dokumen Diolah	0	0	3
Jumlah Kamar Tersedia	0	0	2.016
Jumlah Kamar Terjual	0	0	447
TPK	0,00	0,00	22,17
Tamu Menginap	0	0	651
Mancanegara	0	0	0
Nusantara	0	0	651
Malam Tamu	0	0	923
Mancanegara	0	0	0
Nusantara	0	0	923
Rata-Rata Lama Menginap	0,00	0,00	1,42
Mancanegara	0,00	0,00	0,00
Nusantara	0,00	0,00	1,42

Sumber: Hasil Pengolahan VHT-S Sulawesi Barat.

Tabel 3
 TPK, Jumlah Tamu Menginap, Jumlah Malam Tamu, dan Rata-Rata Lama Menginap Pada Hotel Berbintang Di Sulawesi Barat, Maret Tahun 2007

Jenis Statistik	Kelas/Bintang		
	1	2	3
Jumlah Hotel	1	2	0
Jumlah Dokumen Diolah	1	2	0
Jumlah Kamar Tersedia	682	1.550	0
Jumlah Kamar Terjual	55	646	0
TPK	8,06	41,68	0,00
Tamu Menginap	109	664	0
Mancanegara	3	0	0
Nusantara	106	664	0
Malam Tamu	126	1.048	0
Mancanegara	5	0	0
Nusantara	121	1.048	0
Rata-Rata Lama Menginap	1,16	1,58	0,00
Mancanegara	1,67	0,00	0,00
Nusantara	1,14	1,58	0,00

Sumber: Hasil Pengolahan VHT-S Sulawesi Barat.

Lanjutan Tabel 3

TPK, Jumlah Tamu Menginap, Jumlah Malam Tamu, dan Rata-Rata Lama Menginap Pada Hotel Berbintang Di Sulawesi Barat, Maret Tahun 2007

Jenis Statistik	Kelas/Bintang		
	4	5	Total
Jumlah Hotel	0	0	3
Jumlah Dokumen Diolah	0	0	3
Jumlah Kamar Tersedia	0	0	2.232
Jumlah Kamar Terjual	0	0	701
TPK	0,00	0,00	31,41
Tamu Menginap	0	0	773
Mancanegara	0	0	3
Nusantara	0	0	770
Malam Tamu	0	0	1.174
Mancanegara	0	0	5
Nusantara	0	0	1.169
Rata-Rata Lama Menginap	0,00	0,00	1,52
Mancanegara	0,00	0,00	1,67
Nusantara	0,00	0,00	1,52

Sumber: Hasil Pengolahan VHT-S Sulawesi Barat.

Tabel 4
 TPK, Jumlah Tamu Menginap, Jumlah Malam Tamu, dan Rata-Rata Lama Menginap Pada Hotel Berbintang Di Sulawesi Barat, April Tahun 2007

Jenis Statistik	Kelas/Bintang		
	1	2	3
Jumlah Hotel	1	2	0
Jumlah Dokumen Diolah	1	2	0
Jumlah Kamar Tersedia	660	1.500	0
Jumlah Kamar Terjual	3	718	0
TPK	0,45	47,87	0,00
Tamu Menginap	6	653	0
Mancanegara	0	0	0
Nusantara	6	653	0
Malam Tamu	6	1.193	0
Mancanegara	0	0	0
Nusantara	6	1.193	0
Rata-Rata Lama Menginap	1,00	1,83	0,00
Mancanegara	0,00	0,00	0,00
Nusantara	1,00	1,83	0,00

Sumber: Hasil Pengolahan VHT-S Sulawesi Barat.

Lanjutan Tabel 4

TPK, Jumlah Tamu Menginap, Jumlah Malam Tamu, dan Rata-Rata Lama Menginap Pada Hotel Berbintang Di Sulawesi Barat, April Tahun 2007

Jenis Statistik	Kelas/Bintang		
	4	5	Total
Jumlah Hotel	0	0	3
Jumlah Dokumen Diolah	0	0	3
Jumlah Kamar Tersedia	0	0	2.160
Jumlah Kamar Terjual	0	0	721
TPK	0,00	0,00	33,38
Tamu Menginap	0	0	659
Mancanegara	0	0	0
Nusantara	0	0	659
Malam Tamu	0	0	1.199
Mancanegara	0	0	0
Nusantara	0	0	1.199
Rata-Rata Lama Menginap	0,00	0,00	1,82
Mancanegara	0,00	0,00	0,00
Nusantara	0,00	0,00	1,82

Sumber: Hasil Pengolahan VHT-S Sulawesi Barat.

Tabel 5
 TPK, Jumlah Tamu Menginap, Jumlah Malam Tamu, dan Rata-Rata Lama Menginap Pada Hotel Berbintang Di Sulawesi Barat, Mei Tahun 2007

Jenis Statistik	Kelas/Bintang		
	1	2	3
Jumlah Hotel	1	2	0
Jumlah Dokumen Diolah	1	2	0
Jumlah Kamar Tersedia	682	1.488	0
Jumlah Kamar Terjual	110	840	0
TPK	16,13	56,45	0,00
Tamu Menginap	33	689	0
Mancanegara	6	0	0
Nusantara	27	689	0
Malam Tamu	221	1.261	0
Mancanegara	6	0	0
Nusantara	215	1.261	0
Rata-Rata Lama Menginap	6,70	1,83	0,00
Mancanegara	1,00	0,00	0,00
Nusantara	7,96	1,83	0,00

Sumber: Hasil Pengolahan VHT-S Sulawesi Barat.

Lanjutan Tabel 5

TPK, Jumlah Tamu Menginap, Jumlah Malam Tamu, dan Rata-Rata Lama Menginap Pada Hotel Berbintang Di Sulawesi Barat, Mei Tahun 2007

Jenis Statistik	Kelas/Bintang		
	4	5	Total
Jumlah Hotel	0	0	3
Jumlah Dokumen Diolah	0	0	3
Jumlah Kamar Tersedia	0	0	2.170
Jumlah Kamar Terjual	0	0	950
TPK	0,00	0,00	43,78
Tamu Menginap	0	0	772
Mancanegara	0	0	6
Nusantara	0	0	716
Malam Tamu	0	0	1.482
Mancanegara	0	0	6
Nusantara	0	0	1.476
Rata-Rata Lama Menginap	0,00	0,00	2,05
Mancanegara	0,00	0,00	1,00
Nusantara	0,00	0,00	2,06

Sumber: Hasil Pengolahan VHT-S Sulawesi Barat.

Tabel 6
 TPK, Jumlah Tamu Menginap, Jumlah Malam Tamu, dan Rata-Rata Lama Menginap Pada Hotel Berbintang Di Sulawesi Barat, Juni Tahun 2007

Jenis Statistik	Kelas/Bintang		
	1	2	3
Jumlah Hotel	1	2	0
Jumlah Dokumen Diolah	1	2	0
Jumlah Kamar Tersedia	660	1.410	0
Jumlah Kamar Terjual	136	712	0
TPK	20,45	50,50	0,00
Tamu Menginap	17	581	0
Mancanegara	8	0	0
Nusantara	9	581	0
Malam Tamu	267	1.088	0
Mancanegara	16	0	0
Nusantara	251	1.088	0
Rata-Rata Lama Menginap	16,75	1,87	0,00
Mancanegara	2,00	0,00	0,00
Nusantara	27,89	1,87	0,00

Sumber: Hasil Pengolahan VHT-S Sulawesi Barat.

Lanjutan Tabel 6

TPK, Jumlah Tamu Menginap, Jumlah Malam Tamu, dan Rata-Rata Lama Menginap Pada Hotel Berbintang Di Sulawesi Barat, Juni Tahun 2007

Jenis Statistik	Kelas/Bintang		
	4	5	Total
Jumlah Hotel	0	0	3
Jumlah Dokumen Diolah	0	0	3
Jumlah Kamar Tersedia	0	0	2.070
Jumlah Kamar Terjual	0	0	847
TPK	0,00	0,00	40,92
Tamu Menginap	0	0	598
Mancanegara	0	0	8
Nusantara	0	0	590
Malam Tamu	0	0	1.355
Mancanegara	0	0	16
Nusantara	0	0	1.339
Rata-Rata Lama Menginap	0,00	0,00	2,27
Mancanegara	0,00	0,00	2,00
Nusantara	0,00	0,00	2,27

Sumber: Hasil Pengolahan VHT-S Sulawesi Barat.

Tabel 7
 TPK, Jumlah Tamu Menginap, Jumlah Malam Tamu, dan Rata-Rata Lama Menginap Pada Hotel Berbintang Di Sulawesi Barat, Juli Tahun 2007

Jenis Statistik	Kelas/Bintang		
	1	2	3
Jumlah Hotel	1	2	0
Jumlah Dokumen Diolah	1	2	0
Jumlah Kamar Tersedia	682	1.488	0
Jumlah Kamar Terjual	147	833	0
TPK	21,55	55,98	0,00
Tamu Menginap	38	605	0
Mancanegara	2	0	0
Nusantara	36	605	0
Malam Tamu	294	1.231	0
Mancanegara	4	0	0
Nusantara	290	1.231	0
Rata-Rata Lama Menginap	7,74	2,03	0,00
Mancanegara	2,00	0,00	0,00
Nusantara	8,06	2,03	0,00

Sumber: Hasil Pengolahan VHT-S Sulawesi Barat.

Lanjutan Tabel 7

TPK, Jumlah Tamu Menginap, Jumlah Malam Tamu, dan Rata-Rata Lama Menginap Pada Hotel Berbintang Di Sulawesi Barat, Juli Tahun 2007

Jenis Statistik	Kelas/Bintang		
	4	5	Total
Jumlah Hotel	0	0	3
Jumlah Dokumen Diolah	0	0	3
Jumlah Kamar Tersedia	0	0	2.170
Jumlah Kamar Terjual	0	0	980
TPK	0,00	0,00	45,16
Tamu Menginap	0	0	643
Mancanegara	0	0	2
Nusantara	0	0	641
Malam Tamu	0	0	1.525
Mancanegara	0	0	4
Nusantara	0	0	1.521
Rata-Rata Lama Menginap	0,00	0,00	2,37
Mancanegara	0,00	0,00	2,00
Nusantara	0,00	0,00	2,37

Sumber: Hasil Pengolahan VHT-S Sulawesi Barat.

Tabel 8
 TPK, Jumlah Tamu Menginap, Jumlah Malam Tamu, dan Rata-Rata Lama Menginap Pada Hotel Berbintang Di Sulawesi Barat, Agustus Tahun 2007

Jenis Statistik	Kelas/Bintang		
	1	2	3
Jumlah Hotel	1	2	0
Jumlah Dokumen Diolah	1	2	0
Jumlah Kamar Tersedia	682	1.488	0
Jumlah Kamar Terjual	25	730	0
TPK	3,67	49,06	0,00
Tamu Menginap	38	791	0
Mancanegara	4	0	0
Nusantara	34	791	0
Malam Tamu	54	1.027	0
Mancanegara	6	0	0
Nusantara	48	1.027	0
Rata-Rata Lama Menginap	1,42	1,30	0,00
Mancanegara	1,50	0,00	0,00
Nusantara	1,41	1,30	0,00

Sumber: Hasil Pengolahan VHT-S Sulawesi Barat.

Lanjutan Tabel 8

TPK, Jumlah Tamu Menginap, Jumlah Malam Tamu, dan Rata-Rata Lama Menginap Pada Hotel Berbintang Di Sulawesi Barat, Agustus Tahun 2007

Jenis Statistik	Kelas/Bintang		
	4	5	Total
Jumlah Hotel	0	0	3
Jumlah Dokumen Diolah	0	0	3
Jumlah Kamar Tersedia	0	0	2.170
Jumlah Kamar Terjual	0	0	775
TPK	0,00	0,00	34,79
Tamu Menginap	0	0	829
Mancanegara	0	0	4
Nusantara	0	0	825
Malam Tamu	0	0	1.081
Mancanegara	0	0	6
Nusantara	0	0	1.075
Rata-Rata Lama Menginap	0,00	0,00	1,30
Mancanegara	0,00	0,00	1,50
Nusantara	0,00	0,00	1,30

Sumber: Hasil Pengolahan VHT-S Sulawesi Barat.

Tabel 9

TPK, Jumlah Tamu Menginap, Jumlah Malam Tamu, dan Rata-Rata Lama Menginap Pada Hotel Berbintang Di Sulawesi Barat, September Tahun 2007

Jenis Statistik	Kelas/Bintang		
	1	2	3
Jumlah Hotel	1	2	0
Jumlah Dokumen Diolah	1	2	0
Jumlah Kamar Tersedia	660	1.560	0
Jumlah Kamar Terjual	30	681	0
TPK	4,55	43,65	0,00
Tamu Menginap	28	537	0
Mancanegara	0	0	0
Nusantara	28	537	0
Malam Tamu	60	1.201	0
Mancanegara	0	0	0
Nusantara	60	1.201	0
Rata-Rata Lama Menginap	2,14	2,24	0,00
Mancanegara	0,00	0,00	0,00
Nusantara	2,14	2,24	0,00

Sumber: Hasil Pengolahan VHT-S Sulawesi Barat.

Lanjutan Tabel 9

TPK, Jumlah Tamu Menginap, Jumlah Malam Tamu, dan Rata-Rata Lama Menginap Pada Hotel Berbintang Di Sulawesi Barat, September Tahun 2007

Jenis Statistik	Kelas/Bintang		
	4	5	Total
Jumlah Hotel	0	0	3
Jumlah Dokumen Diolah	0	0	3
Jumlah Kamar Tersedia	0	0	2.220
Jumlah Kamar Terjual	0	0	771
TPK	0,00	0,00	32,03
Tamu Menginap	0	0	565
Mancanegara	0	0	0
Nusantara	0	0	565
Malam Tamu	0	0	1.261
Mancanegara	0	0	0
Nusantara	0	0	1.261
Rata-Rata Lama Menginap	0,00	0,00	2,23
Mancanegara	0,00	0,00	0,00
Nusantara	0,00	0,00	2,23

Sumber: Hasil Pengolahan VHT-S Sulawesi Barat.

Tabel 10
 TPK, Jumlah Tamu Menginap, Jumlah Malam Tamu, dan Rata-Rata Lama Menginap Pada Hotel Berbintang Di Sulawesi Barat, Oktober Tahun 2007

Jenis Statistik	Kelas/Bintang		
	1	2	3
Jumlah Hotel	1	2	0
Jumlah Dokumen Diolah	1	2	0
Jumlah Kamar Tersedia	682	1.612	0
Jumlah Kamar Terjual	5	514	0
TPK	0,73	31,89	0,00
Tamu Menginap	10	616	0
Mancanegara	0	0	0
Nusantara	10	616	0
Malam Tamu	10	893	0
Mancanegara	0	0	0
Nusantara	10	893	0
Rata-Rata Lama Menginap	1,00	1,45	0,00
Mancanegara	0,00	0,00	0,00
Nusantara	1,00	1,45	0,00

Sumber: Hasil Pengolahan VHT-S Sulawesi Barat.

Lanjutan Tabel 10

TPK, Jumlah Tamu Menginap, Jumlah Malam Tamu, dan Rata-Rata Lama Menginap Pada Hotel Berbintang Di Sulawesi Barat, Oktober Tahun 2007

Jenis Statistik	Kelas/Bintang		
	4	5	Total
Jumlah Hotel	0	0	3
Jumlah Dokumen Diolah	0	0	3
Jumlah Kamar Tersedia	0	0	2.294
Jumlah Kamar Terjual	0	0	519
TPK	0,00	0,00	22,62
Tamu Menginap	0	0	626
Mancanegara	0	0	0
Nusantara	0	0	626
Malam Tamu	0	0	903
Mancanegara	0	0	0
Nusantara	0	0	903
Rata-Rata Lama Menginap	0,00	0,00	1,44
Mancanegara	0,00	0,00	0,00
Nusantara	0,00	0,00	1,44

Sumber: Hasil Pengolahan VHT-S Sulawesi Barat.

Tabel 11

TPK, Jumlah Tamu Menginap, Jumlah Malam Tamu, dan Rata-Rata Lama Menginap Pada Hotel Berbintang Di Sulawesi Barat, November Tahun 2007

Jenis Statistik	Kelas/Bintang		
	1	2	3
Jumlah Hotel	1	2	0
Jumlah Dokumen Diolah	1	2	0
Jumlah Kamar Tersedia	660	1.440	0
Jumlah Kamar Terjual	15	491	0
TPK	2,27	34,10	0,00
Tamu Menginap	18	774	0
Mancanegara	1	0	0
Nusantara	18	774	0
Malam Tamu	31	892	0
Mancanegara	1	0	0
Nusantara	30	892	0
Rata-Rata Lama Menginap	1,72	1,20	0,00
Mancanegara	1,00	0,00	0,00
Nusantara	1,76	1,20	0,00

Sumber: Hasil Pengolahan VHT-S Sulawesi Barat.

Lanjutan Tabel 11

TPK, Jumlah Tamu Menginap, Jumlah Malam Tamu, dan Rata-Rata Lama Menginap Pada Hotel Berbintang Di Sulawesi Barat, November Tahun 2007

Jenis Statistik	Kelas/Bintang		
	4	5	Total
Jumlah Hotel	0	0	3
Jumlah Dokumen Diolah	0	0	3
Jumlah Kamar Tersedia	0	0	2.100
Jumlah Kamar Terjual	0	0	506
TPK	0,00	0,00	24,10
Tamu Menginap	0	0	762
Mancanegara	0	0	1
Nusantara	0	0	761
Malam Tamu	0	0	923
Mancanegara	0	0	1
Nusantara	0	0	922
Rata-Rata Lama Menginap	0,00	0,00	1,21
Mancanegara	0,00	0,00	1,00
Nusantara	0,00	0,00	1,21

Sumber: Hasil Pengolahan VHT-S Sulawesi Barat.

Tabel 12

TPK, Jumlah Tamu Menginap, Jumlah Malam Tamu, dan Rata-Rata Lama Menginap Pada Hotel Berbintang Di Sulawesi Barat, Desember Tahun 2007

Jenis Statistik	Kelas/Bintang		
	1	2	3
Jumlah Hotel	1	2	0
Jumlah Dokumen Diolah	1	2	0
Jumlah Kamar Tersedia	682	1.519	0
Jumlah Kamar Terjual	18	338	0
TPK	2,64	26,20	0,00
Tamu Menginap	36	582	0
Mancanegara	0	0	0
Nusantara	36	582	0
Malam Tamu	36	701	0
Mancanegara	0	0	0
Nusantara	36	701	0
Rata-Rata Lama Menginap	1,00	1,20	0,00
Mancanegara	0,00	0,00	0,00
Nusantara	1,00	1,20	0,00

Sumber: Hasil Pengolahan VHT-S Sulawesi Barat.

Lanjutan Tabel 12

TPK, Jumlah Tamu Menginap, Jumlah Malam Tamu, dan Rata-Rata Lama Menginap Pada Hotel Berbintang Di Sulawesi Barat, Desember Tahun 2007

Jenis Statistik	Kelas/Bintang		
	4	5	Total
Jumlah Hotel	0	0	3
Jumlah Dokumen Diolah	0	0	3
Jumlah Kamar Tersedia	0	0	2.201
Jumlah Kamar Terjual	0	0	416
TPK	0,00	0,00	18,90
Tamu Menginap	0	0	618
Mancanegara	0	0	0
Nusantara	0	0	618
Malam Tamu	0	0	737
Mancanegara	0	0	0
Nusantara	0	0	737
Rata-Rata Lama Menginap	0,00	0,00	1,19
Mancanegara	0,00	0,00	0,00
Nusantara	0,00	0,00	1,19

Sumber: Hasil Pengolahan VHT-S Sulawesi Barat.

Tabel 13

TPK, Jumlah Tamu Menginap, Jumlah Malam Tamu, dan Rata-Rata Lama Menginap Pada Akomodasi Lainnya Di Sulawesi Barat, Januari Tahun 2007

Jenis Statistik	Kelompok Kamar		
	<10	10-24	25-40
Jumlah Hotel	2	11	2
Jumlah Dokumen Diolah	2	11	2
Jumlah Kamar Tersedia	403	5.115	2.139
Jumlah Kamar Terjual	26	1.542	1.386
TPK	6,45	30,15	64,80
Tamu Menginap	31	2.025	1.475
Mancanegara	0	3	0
Nusantara	31	2.022	1.475
Malam Tamu	41	3.202	2.150
Mancanegara	0	3	0
Nusantara	41	3.199	2.150
Rata-Rata Lama Menginap	1,32	1,58	1,46
Mancanegara	0,00	1,00	0,00
Nusantara	1,32	1,58	1,46

Sumber: Hasil Pengolahan VHT-S Sulawesi Barat.

Lanjutan Tabel 13

TPK, Jumlah Tamu Menginap, Jumlah Malam Tamu, dan Rata-Rata Lama Menginap Pada Akomodasi lainnya Di Sulawesi Barat, Januari Tahun 2007

Jenis Statistik	Kelompok Kamar		
	41-100	>100	Total
Jumlah Hotel	0	0	15
Jumlah Dokumen Diolah	0	0	15
Jumlah Kamar Tersedia	0	0	7.657
Jumlah Kamar Terjual	0	0	2.954
TPK	0,00	0,00	38,58
Tamu Menginap	0	0	3.531
Mancanegara	0	0	3
Nusantara	0	0	3.528
Malam Tamu	0	0	5.393
Mancanegara	0	0	3
Nusantara	0	0	5.390
Rata-Rata Lama Menginap	0,00	0,00	1,53
Mancanegara	0,00	0,00	1,00
Nusantara	0,00	0,00	1,53

Sumber: Hasil Pengolahan VHT-S Sulawesi Barat.

Tabel 14

TPK, Jumlah Tamu Menginap, Jumlah Malam Tamu, dan Rata-Rata Lama Menginap Pada Akomodasi Lainnya Di Sulawesi Barat, Februari Tahun 2007

Jenis Statistik	Kelompok Kamar		
	<10	10-24	25-40
Jumlah Hotel	2	11	2
Jumlah Dokumen Diolah	2	11	2
Jumlah Kamar Tersedia	364	4.620	1.932
Jumlah Kamar Terjual	27	1.975	1.207
TPK	7,42	42,75	62,47
Tamu Menginap	33	2.001	1.330
Mancanegara	0	2	0
Nusantara	33	1.999	1.330
Malam Tamu	39	3.905	1.849
Mancanegara	0	2	0
Nusantara	39	3.903	1.849
Rata-Rata Lama Menginap	1,18	1,95	1,39
Mancanegara	0,00	1,00	0,00
Nusantara	1,18	1,95	1,39

Sumber: Hasil Pengolahan VHT-S Sulawesi Barat.

Lanjutan Tabel 14

TPK, Jumlah Tamu Menginap, Jumlah Malam Tamu, dan Rata-Rata Lama Menginap Pada Akomodasi lainnya Di Sulawesi Barat, Februari Tahun 2007

Jenis Statistik	Kelompok Kamar		
	41-100	>100	Total
Jumlah Hotel	0	0	15
Jumlah Dokumen Diolah	0	0	15
Jumlah Kamar Tersedia	0	0	6.916
Jumlah Kamar Terjual	0	0	3.209
TPK	0,00	0,00	46,40
Tamu Menginap	0	0	3.364
Mancanegara	0	0	2
Nusantara	0	0	3.362
Malam Tamu	0	0	5.793
Mancanegara	0	0	2
Nusantara	0	0	5.791
Rata-Rata Lama Menginap	0,00	0,00	1,72
Mancanegara	0,00	0,00	1,00
Nusantara	0,00	0,00	1,72

Sumber: Hasil Pengolahan VHT-S Sulawesi Barat.

Tabel 15

TPK, Jumlah Tamu Menginap, Jumlah Malam Tamu, dan Rata-Rata Lama Menginap Pada Akomodasi Lainnya Di Sulawesi Barat, Maret Tahun 2007

Jenis Statistik	Kelompok Kamar		
	<10	10-24	25-40
Jumlah Hotel	2	11	2
Jumlah Dokumen Diolah	2	11	2
Jumlah Kamar Tersedia	403	5.084	2.139
Jumlah Kamar Terjual	39	2.398	1.672
TPK	9,68	47,17	78,17
Tamu Menginap	44	2.066	986
Mancanegara	0	4	0
Nusantara	44	2.062	986
Malam Tamu	67	4.179	1.952
Mancanegara	0	14	0
Nusantara	67	4.165	1.952
Rata-Rata Lama Menginap	1,52	2,02	1,98
Mancanegara	0,00	3,50	0,00
Nusantara	1,52	2,02	1,98

Sumber: Hasil Pengolahan VHT-S Sulawesi Barat.

Lanjutan Tabel 15

TPK, Jumlah Tamu Menginap, Jumlah Malam Tamu, dan Rata-Rata Lama Menginap Pada Akomodasi lainnya Di Sulawesi Barat, Maret Tahun 2007

Jenis Statistik	Kelompok Kamar		
	41-100	>100	Total
Jumlah Hotel	0	0	15
Jumlah Dokumen Diolah	0	0	15
Jumlah Kamar Tersedia	0	0	7.626
Jumlah Kamar Terjual	0	0	4.109
TPK	0,00	0,00	53,88
Tamu Menginap	0	0	3.096
Mancanegara	0	0	4
Nusantara	0	0	3.092
Malam Tamu	0	0	6.198
Mancanegara	0	0	14
Nusantara	0	0	6.184
Rata-Rata Lama Menginap	0,00	0,00	2,00
Mancanegara	0,00	0,00	3,50
Nusantara	0,00	0,00	2,00

Sumber: Hasil Pengolahan VHT-S Sulawesi Barat.

Tabel 16
 TPK, Jumlah Tamu Menginap, Jumlah Malam Tamu, dan Rata-Rata Lama Menginap Pada Akomodasi Lainnya Di Sulawesi Barat, April Tahun 2007

Jenis Statistik	Kelompok Kamar		
	<10	10-24	25-40
Jumlah Hotel	2	11	2
Jumlah Dokumen Diolah	2	11	2
Jumlah Kamar Tersedia	390	4.950	2.070
Jumlah Kamar Terjual	52	2.343	1.518
TPK	13,33	47,33	73,33
Tamu Menginap	45	2.141	1.176
Mancanegara	10	5	0
Nusantara	35	2.136	1.176
Malam Tamu	99	3.964	1.702
Mancanegara	40	5	0
Nusantara	59	3.959	1.702
Rata-Rata Lama Menginap	2,20	1,85	1,45
Mancanegara	4,00	1,00	0,00
Nusantara	1,69	1,85	1,45

Sumber: Hasil Pengolahan VHT-S Sulawesi Barat.

Lanjutan Tabel 16

TPK, Jumlah Tamu Menginap, Jumlah Malam Tamu, dan Rata-Rata Lama Menginap Pada Akomodasi lainnya Di Sulawesi Barat, April Tahun 2007

Jenis Statistik	Kelompok Kamar		
	41-100	>100	Total
Jumlah Hotel	0	0	15
Jumlah Dokumen Diolah	0	0	15
Jumlah Kamar Tersedia	0	0	7.410
Jumlah Kamar Terjual	0	0	3.913
TPK	0,00	0,00	52,81
Tamu Menginap	0	0	3.362
Mancanegara	0	0	15
Nusantara	0	0	3.347
Malam Tamu	0	0	5.765
Mancanegara	0	0	45
Nusantara	0	0	5.720
Rata-Rata Lama Menginap	0,00	0,00	1,71
Mancanegara	0,00	0,00	3,00
Nusantara	0,00	0,00	1,71

Sumber: Hasil Pengolahan VHT-S Sulawesi Barat.

Tabel 17
 TPK, Jumlah Tamu Menginap, Jumlah Malam Tamu, dan Rata-Rata Lama Menginap Pada Akomodasi Lainnya Di Sulawesi Barat, Mei Tahun 2007

Jenis Statistik	Kelompok Kamar		
	<10	10-24	25-40
Jumlah Hotel	2	11	2
Jumlah Dokumen Diolah	2	11	2
Jumlah Kamar Tersedia	403	5.301	2.077
Jumlah Kamar Terjual	31	2.240	1.643
TPK	7,69	42,26	79,10
Tamu Menginap	46	1.882	1.086
Mancanegara	2	4	0
Nusantara	44	1.879	1.086
Malam Tamu	47	3.993	2.027
Mancanegara	2	4	0
Nusantara	45	3.989	2.027
Rata-Rata Lama Menginap	1,02	2,12	1,87
Mancanegara	1,00	1,00	0,00
Nusantara	1,02	2,12	1,87

Sumber: Hasil Pengolahan VHT-S Sulawesi Barat.

Lanjutan Tabel 17

TPK, Jumlah Tamu Menginap, Jumlah Malam Tamu, dan Rata-Rata Lama Menginap Pada Akomodasi lainnya Di Sulawesi Barat, Mei Tahun 2007

Jenis Statistik	Kelompok Kamar		
	41-100	>100	Total
Jumlah Hotel	0	0	15
Jumlah Dokumen Diolah	0	0	15
Jumlah Kamar Tersedia	0	0	7.781
Jumlah Kamar Terjual	0	0	3.914
TPK	0,00	0,00	50,30
Tamu Menginap	0	0	3.014
Mancanegara	0	0	6
Nusantara	0	0	3.008
Malam Tamu	0	0	6.607
Mancanegara	0	0	6
Nusantara	0	0	6.061
Rata-Rata Lama Menginap	0,00	0,00	2,01
Mancanegara	0,00	0,00	1,00
Nusantara	0,00	0,00	2,01

Sumber: Hasil Pengolahan VHT-S Sulawesi Barat.

Tabel 18
 TPK, Jumlah Tamu Menginap, Jumlah Malam Tamu, dan Rata-Rata Lama Menginap Pada Akomodasi Lainnya Di Sulawesi Barat, Juni Tahun 2007

Jenis Statistik	Kelompok Kamar		
	<10	10-24	25-40
Jumlah Hotel	2	11	2
Jumlah Dokumen Diolah	2	11	2
Jumlah Kamar Tersedia	390	4.800	2.010
Jumlah Kamar Terjual	54	1.978	1.383
TPK	13,85	41,21	68,81
Tamu Menginap	91	1.333	1.196
Mancanegara	0	2	0
Nusantara	91	1.331	1.196
Malam Tamu	94	3.345	1.870
Mancanegara	0	34	0
Nusantara	94	3.311	1.870
Rata-Rata Lama Menginap	1,03	2,51	1,56
Mancanegara	0,00	17,00	0,00
Nusantara	1,03	2,49	1,56

Sumber: Hasil Pengolahan VHT-S Sulawesi Barat.

Lanjutan Tabel 18

TPK, Jumlah Tamu Menginap, Jumlah Malam Tamu, dan Rata-Rata Lama Menginap Pada Akomodasi lainnya Di Sulawesi Barat, Juni Tahun 2007

Jenis Statistik	Kelompok Kamar		
	41-100	>100	Total
Jumlah Hotel	0	0	15
Jumlah Dokumen Diolah	0	0	15
Jumlah Kamar Tersedia	0	0	7.200
Jumlah Kamar Terjual	0	0	3.415
TPK	0,00	0,00	47,43
Tamu Menginap	0	0	2.620
Mancanegara	0	0	2
Nusantara	0	0	2.618
Malam Tamu	0	0	5.309
Mancanegara	0	0	34
Nusantara	0	0	5.275
Rata-Rata Lama Menginap	0,00	0,00	2,03
Mancanegara	0,00	0,00	17,00
Nusantara	0,00	0,00	2,01

Sumber: Hasil Pengolahan VHT-S Sulawesi Barat.

Tabel 19
 TPK, Jumlah Tamu Menginap, Jumlah Malam Tamu, dan Rata-Rata Lama Menginap Pada Akomodasi Lainnya Di Sulawesi Barat, Juli Tahun 2007

Jenis Statistik	Kelompok Kamar		
	<10	10-24	25-40
Jumlah Hotel	2	11	2
Jumlah Dokumen Diolah	2	11	2
Jumlah Kamar Tersedia	403	5.425	2.077
Jumlah Kamar Terjual	51	2.832	1.569
TPK	12,66	52,04	75,54
Tamu Menginap	34	1.959	1.094
Mancanegara	0	5	0
Nusantara	34	1.954	1.094
Malam Tamu	69	4.898	2.168
Mancanegara	0	67	0
Nusantara	69	4.898	2.168
Rata-Rata Lama Menginap	2,03	2,50	1,98
Mancanegara	0,00	13,40	0,00
Nusantara	2,03	2,47	1,98

Sumber: Hasil Pengolahan VHT-S Sulawesi Barat.

Lanjutan Tabel 19

TPK, Jumlah Tamu Menginap, Jumlah Malam Tamu, dan Rata-Rata Lama Menginap Pada Akomodasi lainnya Di Sulawesi Barat, Juli Tahun 2007

Jenis Statistik	Kelompok Kamar		
	41-100	>100	Total
Jumlah Hotel	0	0	15
Jumlah Dokumen Diolah	0	0	15
Jumlah Kamar Tersedia	0	0	7.905
Jumlah Kamar Terjual	0	0	4.443
TPK	0,00	0,00	56,20
Tamu Menginap	0	0	3.087
Mancanegara	0	0	5
Nusantara	0	0	3.082
Malam Tamu	0	0	7.135
Mancanegara	0	0	67
Nusantara	0	0	7.068
Rata-Rata Lama Menginap	0,00	0,00	2,31
Mancanegara	0,00	0,00	13,40
Nusantara	0,00	0,00	2,29

Sumber: Hasil Pengolahan VHT-S Sulawesi Barat.

Tabel 20

TPK, Jumlah Tamu Menginap, Jumlah Malam Tamu, dan Rata-Rata Lama Menginap Pada Akomodasi Lainnya Di Sulawesi Barat, Agustus Tahun 2007

Jenis Statistik	Kelompok Kamar		
	<10	10-24	25-40
Jumlah Hotel	2	11	2
Jumlah Dokumen Diolah	2	11	2
Jumlah Kamar Tersedia	341	5.177	2.077
Jumlah Kamar Terjual	26	2.335	1.330
TPK	7,62	45,10	64,03
Tamu Menginap	46	2.099	858
Mancanegara	1	14	0
Nusantara	45	2.085	858
Malam Tamu	47	4.345	1.843
Mancanegara	2	76	0
Nusantara	45	4.269	1.843
Rata-Rata Lama Menginap	1,02	2,07	2,15
Mancanegara	2,00	5,43	0,00
Nusantara	1,00	2,05	2,15

Sumber: Hasil Pengolahan VHT-S Sulawesi Barat.

Lanjutan Tabel 20

TPK, Jumlah Tamu Menginap, Jumlah Malam Tamu, dan Rata-Rata Lama Menginap Pada Akomodasi lainnya Di Sulawesi Barat, Agustus Tahun 2007

Jenis Statistik	Kelompok Kamar		
	41-100	>100	Total
Jumlah Hotel	0	0	15
Jumlah Dokumen Diolah	0	0	15
Jumlah Kamar Tersedia	0	0	7.595
Jumlah Kamar Terjual	0	0	3.691
TPK	0,00	0,00	48,60
Tamu Menginap	0	0	3.003
Mancanegara	0	0	15
Nusantara	0	0	2.988
Malam Tamu	0	0	6.235
Mancanegara	0	0	78
Nusantara	0	0	6.157
Rata-Rata Lama Menginap	0,00	0,00	2,08
Mancanegara	0,00	0,00	5,20
Nusantara	0,00	0,00	2,06

Sumber: Hasil Pengolahan VHT-S Sulawesi Barat.

Tabel 21
 TPK, Jumlah Tamu Menginap, Jumlah Malam Tamu, dan Rata-Rata Lama Menginap Pada Akomodasi Lainnya Di Sulawesi Barat, September Tahun 2007

Jenis Statistik	Kelompok Kamar		
	<10	10-24	25-40
Jumlah Hotel	2	11	2
Jumlah Dokumen Diolah	2	11	2
Jumlah Kamar Tersedia	330	5.040	2.010
Jumlah Kamar Terjual	51	1.984	981
TPK	15,45	39,73	48,81
Tamu Menginap	54	1.643	641
Mancanegara	0	6	0
Nusantara	54	1.637	641
Malam Tamu	89	3.754	1.444
Mancanegara	0	66	0
Nusantara	89	3.679	1.444
Rata-Rata Lama Menginap	1,65	2,28	2,25
Mancanegara	0,00	11,00	0,00
Nusantara	1,65	2,25	2,25

Sumber: Hasil Pengolahan VHT-S Sulawesi Barat.

Lanjutan Tabel 21

TPK, Jumlah Tamu Menginap, Jumlah Malam Tamu, dan Rata-Rata Lama Menginap Pada Akomodasi lainnya Di Sulawesi Barat, September Tahun 2007

Jenis Statistik	Kelompok Kamar		
	41-100	>100	Total
Jumlah Hotel	0	0	15
Jumlah Dokumen Diolah	0	0	15
Jumlah Kamar Tersedia	0	0	7.380
Jumlah Kamar Terjual	0	0	3.016
TPK	0,00	0,00	40,87
Tamu Menginap	0	0	2.338
Mancanegara	0	0	6
Nusantara	0	0	2.332
Malam Tamu	0	0	5.278
Mancanegara	0	0	66
Nusantara	0	0	5.212
Rata-Rata Lama Menginap	0,00	0,00	2,26
Mancanegara	0,00	0,00	11,00
Nusantara	0,00	0,00	2,23

Sumber: Hasil Pengolahan VHT-S Sulawesi Barat.

Tabel 22

TPK, Jumlah Tamu Menginap, Jumlah Malam Tamu, dan Rata-Rata Lama Menginap Pada Akomodasi Lainnya Di Sulawesi Barat, Oktober Tahun 2007

Jenis Statistik	Kelompok Kamar		
	<10	10-24	25-40
Jumlah Hotel	2	11	2
Jumlah Dokumen Diolah	2	11	2
Jumlah Kamar Tersedia	341	5.146	2.077
Jumlah Kamar Terjual	25	1.943	578
TPK	7,33	37,76	27,83
Tamu Menginap	27	1.555	664
Mancanegara	0	7	0
Nusantara	27	1.548	664
Malam Tamu	32	3.500	1.045
Mancanegara	0	69	0
Nusantara	32	3.431	1.045
Rata-Rata Lama Menginap	1,99	2,25	1,57
Mancanegara	0,00	9,86	0,00
Nusantara	1,19	2,22	1,57

Sumber: Hasil Pengolahan VHT-S Sulawesi Barat.

Lanjutan Tabel 22

TPK, Jumlah Tamu Menginap, Jumlah Malam Tamu, dan Rata-Rata Lama Menginap Pada Akomodasi lainnya Di Sulawesi Barat, Oktober Tahun 2007

Jenis Statistik	Kelompok Kamar		
	41-100	>100	Total
Jumlah Hotel	0	0	15
Jumlah Dokumen Diolah	0	0	15
Jumlah Kamar Tersedia	0	0	7.564
Jumlah Kamar Terjual	0	0	2.564
TPK	0,00	0,00	33,66
Tamu Menginap	0	0	2.246
Mancanegara	0	0	7
Nusantara	0	0	2.239
Malam Tamu	0	0	4.577
Mancanegara	0	0	69
Nusantara	0	0	5.508
Rata-Rata Lama Menginap	0,00	0,00	2,04
Mancanegara	0,00	0,00	9,86
Nusantara	0,00	0,00	2,01

Sumber: Hasil Pengolahan VHT-S Sulawesi Barat.

Tabel 23

TPK, Jumlah Tamu Menginap, Jumlah Malam Tamu, dan Rata-Rata Lama Menginap Pada Akomodasi Lainnya Di Sulawesi Barat, November Tahun 2007

Jenis Statistik	Kelompok Kamar		
	<10	10-24	25-40
Jumlah Hotel	2	11	2
Jumlah Dokumen Diolah	2	11	2
Jumlah Kamar Tersedia	330	4.980	2.044
Jumlah Kamar Terjual	10	2.612	586
TPK	3,03	52,45	28,73
Tamu Menginap	17	1.780	808
Mancanegara	0	0	0
Nusantara	17	1.780	808
Malam Tamu	17	4.611	896
Mancanegara	0	60	0
Nusantara	17	4.551	896
Rata-Rata Lama Menginap	1,00	2,59	1,11
Mancanegara	0,00	** **	0,00
Nusantara	1,00	2,56	1,11

Sumber: Hasil Pengolahan VHT-S Sulawesi Barat.

Lanjutan Tabel 23

TPK, Jumlah Tamu Menginap, Jumlah Malam Tamu, dan Rata-Rata Lama Menginap Pada Akomodasi lainnya Di Sulawesi Barat, November Tahun 2007

Jenis Statistik	Kelompok Kamar		
	41-100	>100	Total
Jumlah Hotel	0	0	15
Jumlah Dokumen Diolah	0	0	15
Jumlah Kamar Tersedia	0	0	7.350
Jumlah Kamar Terjual	0	0	3.208
TPK	0,00	0,00	43,65
Tamu Menginap	0	0	2.605
Mancanegara	0	0	0
Nusantara	0	0	2.605
Malam Tamu	0	0	5.524
Mancanegara	0	0	60
Nusantara	0	0	5.464
Rata-Rata Lama Menginap	0,00	0,00	2,12
Mancanegara	0,00	0,00	** **
Nusantara	0,00	0,00	2,10

Sumber: Hasil Pengolahan VHT-S Sulawesi Barat.

Tabel 24
 TPK, Jumlah Tamu Menginap, Jumlah Malam Tamu, dan Rata-Rata Lama Menginap Pada Akomodasi Lainnya Di Sulawesi Barat, Desember Tahun 2007

Jenis Statistik	Kelompok Kamar		
	<10	10-24	25-40
Jumlah Hotel	2	11	2
Jumlah Dokumen Diolah	2	11	2
Jumlah Kamar Tersedia	341	5.332	2.108
Jumlah Kamar Terjual	82	2.630	568
TPK	24,05	49,32	26,94
Tamu Menginap	17	1.851	770
Mancanegara	0	2	0
Nusantara	17	1.849	770
Malam Tamu	95	4.287	926
Mancanegara	0	30	0
Nusantara	95	4.257	926
Rata-Rata Lama Menginap	5,59	2,32	1,20
Mancanegara	0,00	15,00	0,00
Nusantara	5,59	2,30	1,20

Sumber: Hasil Pengolahan VHT-S Sulawesi Barat.

Lanjutan Tabel 24

TPK, Jumlah Tamu Menginap, Jumlah Malam Tamu, dan Rata-Rata Lama Menginap Pada Akomodasi lainnya Di Sulawesi Barat, Desember Tahun 2007

Jenis Statistik	Kelompok Kamar		
	41-100	>100	Total
Jumlah Hotel	0	0	15
Jumlah Dokumen Diolah	0	0	15
Jumlah Kamar Tersedia	0	0	7.781
Jumlah Kamar Terjual	0	0	3.280
TPK	0,00	0,00	42,15
Tamu Menginap	0	0	2.638
Mancanegara	0	0	2
Nusantara	0	0	2.636
Malam Tamu	0	0	5.308
Mancanegara	0	0	30
Nusantara	0	0	5.278
Rata-Rata Lama Menginap	0,00	0,00	2,01
Mancanegara	0,00	0,00	15,00
Nusantara	0,00	0,00	2,00

Sumber: Hasil Pengolahan VHT-S Sulawesi Barat.

<http://sulbar.bps.go.id>



BADAN PUSAT STATISTIK PROVINSI SULAWESI BARAT
JL.K.H.ABDUL AHAD NO.4 MAMUJU TELP./FAX.(0426) 21116
E-MAIL:BPS7600@YAHOO.COM.HOMEPAGE:HTTP//SULBAR.BPS.GO.ID