



Perkembangan Indeks Harga Konsumen/Inflasi

No. 01/05/5300/Th. XXIV, 03 Mei 2021





Inflasi (%) April 2021 Nusa Tenggara Timur, Kupang, Maumere dan Waingapu

Pelopor
Data Statistik
Terpercaya
Untuk Semua

Nusa Tenggara Timur **0,82%**

Inflasi Tahun Kalender 2021 **1,31%**

Inflasi Tahun ke Tahun
(April 2021 terhadap April 2020) **1,54%**

Kota Kupang **0,91%**

Inflasi Tahun Kalender 2021 **1,48%**

Inflasi Tahun ke Tahun
(April 2021 terhadap April 2020) **1,28%**

Kota Maumere **0,04%**

Inflasi Tahun Kalender 2021 **0,04%**

Inflasi Tahun ke Tahun
(April 2021 terhadap April 2020) **2,86%**

Kota Waingapu **0,90%**

Inflasi Tahun Kalender 2021 **1,25%**

Inflasi Tahun ke Tahun
(April 2021 terhadap April 2020) **2,25%**



Kelompok Pengeluaran	NTT		Kupang		Maumere		Waingapu	
	Inflasi	Andil	Inflasi	Andil	Inflasi	Andil	Inflasi	Andil
(1)	(2)	(3)	(4)	(5)	(5)	(6)	(7)	(8)
Inflasi Umum	0,82	0,82	0,91	0,91	0,04	0,04	0,90	0,90
1 MAKANAN, MINUMAN, DAN TEMBAKAU	2,44	0,83	2,85	0,92	0,02	0,01	2,23	0,98
2 PAKAIAN DAN ALAS KAKI	-0,20	-0,01	-0,21	-0,01	-0,22	-0,01	-0,01	0,00
3 PERUMAHAN, AIR, LISTRIK, DAN BAHAN BAKAR RUMAH TANGGA	0,00	0,00	0,00	0,00	0,00	0,00	0,02	0,00
4 PERLENGKAPAN, PERALATAN, DAN PEMELIHARAAN RUTIN RUMAH TANGGA	-0,18	-0,01	-0,26	-0,01	0,34	0,02	0,01	0,00
5 KESEHATAN	-0,09	0,00	0,03	0,00	0,05	0,00	-0,97	-0,02
6 TRANSPORTASI	0,06	0,01	0,10	0,01	-0,70	-0,06	0,23	0,03
7 INFORMASI, KOMUNIKASI DAN JASA KEUANGAN	-0,01	0,00	0,00	0,00	0,05	0,00	-0,26	-0,01
8 REKREASI, OLAHRAGA, DAN BUDAYA	0,49	0,01	0,61	0,01	0,00	0,00	0,00	0,00
9 PENDIDIKAN	0,00	0,00	0,00	0,00	0,00	0,00	0,00	0,00
10 PENYEDIAAN MAKANAN DAN MINUMAN/RESTORAN	0,07	0,00	0,00	0,00	0,68	0,04	0,00	0,00
11 PERAWATAN PRIBADI DAN JASA LAINNYA	-0,03	0,00	-0,01	0,00	0,85	0,05	-1,06	-0,07
KOMPONEN BAHAN MAKANAN	3,24	0,82	3,83	0,91	-0,01	0,00	2,75	0,97



Series Inflasi Month-to-Month

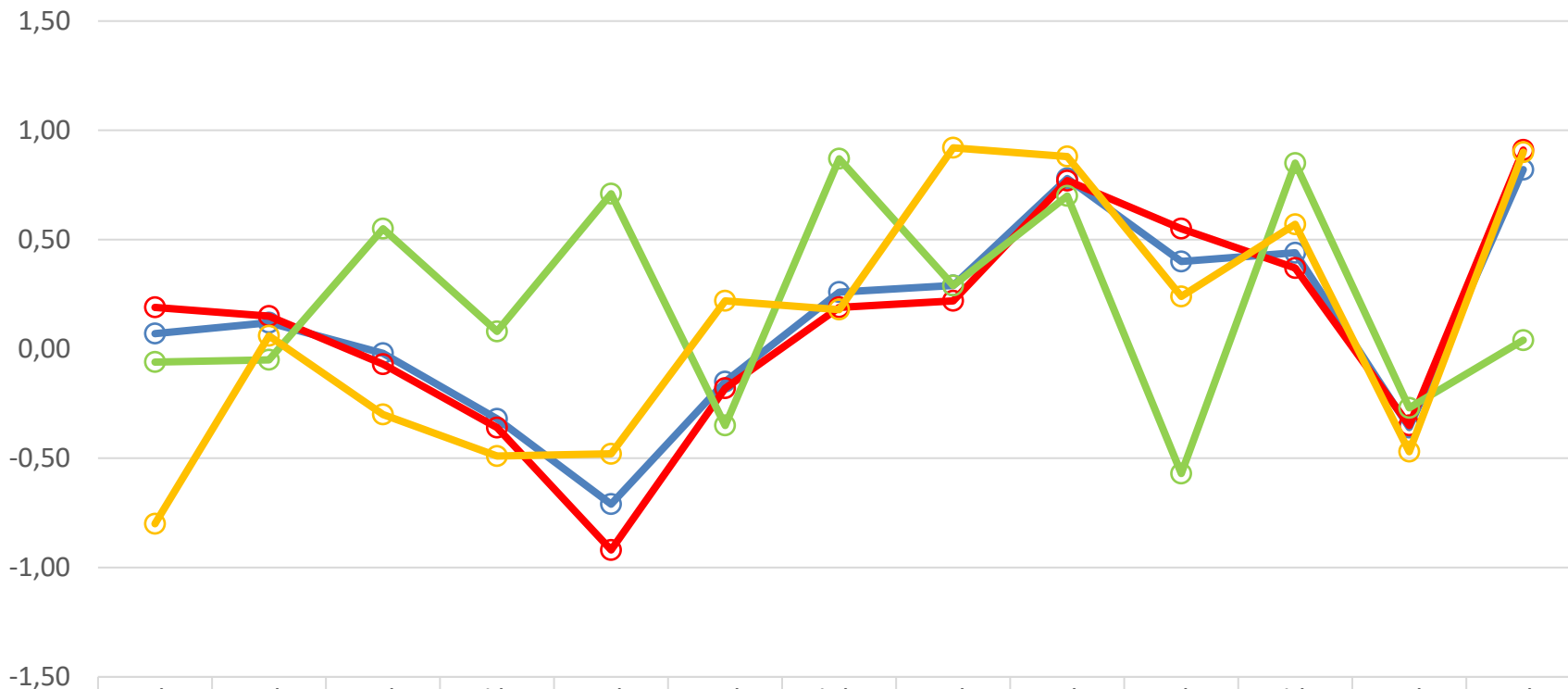

	Apr'20	Mei'20	Juni'20	Juli'20	Aug'20	Sept'20	Okt'20	Nov'20	Des'20	Jan'21	Feb'21	Mar'21	Apr'21
NTT	0,07	0,12	-0,02	-0,32	-0,71	-0,15	0,26	0,29	0,78	0,40	0,44	-0,36	0,82
KPG	0,19	0,15	-0,07	-0,36	-0,92	-0,18	0,19	0,22	0,77	0,55	0,37	-0,35	0,91
MOF	-0,06	-0,05	0,55	0,08	0,71	-0,35	0,87	0,29	0,70	-0,57	0,85	-0,27	0,04
WGP	-0,80	0,06	-0,30	-0,49	-0,48	0,22	0,18	0,92	0,88	0,24	0,57	-0,47	0,90



10 Komoditas Utama Penyumbang/Penghambat Inflasi April 2021

Pelopor
Data Statistik
Terpercaya
Untuk Semua

NUSA TENGGARA TIMUR		KOTA KUPANG		KOTA MAUMERE		KOTA WAINGAPU	
KANGKUNG	0,30	KANGKUNG	0,31	CABAI RAWIT	0,18	KANGKUNG	0,55
IKAN TONGKOL	0,11	IKAN TONGKOL	0,14	TALAS/KELADI	0,14	SAWI HIJAU	0,52
DAGING AYAM RAS	0,09	SAWI PUTIH	0,12	TOMAT	0,08	TERONG	0,14
SAWI PUTIH	0,09	DAGING AYAM RAS	0,12	IKAN LAYANG	0,07	DAUN SINGKONG	0,09
SAWI HIJAU	0,09	CABAI RAWIT	0,07	BERAS	0,06	ANGKUTAN UDARA	0,06
CABAI RAWIT	0,07	SAWI HIJAU	0,07	AYAM HIDUP	0,05	BAYAM	0,06
BAYAM	0,05	BAYAM	0,06	IKAN BAKAR	0,04	IKAN TONGKOL	0,03
BUNCIS	0,03	CABAI MERAH	0,04	TARIF GT RAMBUT PRIA	0,03	KACANG PANJANG	0,03
CABAI MERAH	0,03	BUNCIS	0,04	TAUGE/KECAMBAH	0,03	DAGING AYAM RAS	0,03
DAUN SINGKONG	0,03	APEL	0,03	KETELA POHON	0,02	TEMPE	0,02

NUSA TENGGARA TIMUR		KOTA KUPANG		KOTA MAUMERE		KOTA WAINGAPU	
IKAN KEMBUNG	-0,18	IKAN KEMBUNG	-0,22	IKAN SELAR	-0,23	IKAN TEMBANG	-0,17
IKAN TEMBANG	-0,04	IKAN TEMBANG	-0,02	IKAN TUNA	-0,20	LABU SIAM/JIPANG	-0,12
IKAN SELAR	-0,02	WORTEL	-0,02	SAWI HIJAU	-0,13	SIRIH	-0,07
IKAN TUNA	-0,02	KEMEJA PDK KATUN PRIA	-0,02	SEPEDA MOTOR	-0,03	TELUR AYAM RAS	-0,05
WORTEL	-0,02	IKAN EKOR KUNING	-0,02	LABU SIAM/JIPANG	-0,03	MOBIL	-0,05
IKAN EKOR KUNING	-0,01	PEPAYA MUDA	-0,01	DAGING AYAM RAS	-0,03	IKAN BUBARA	-0,04
LABU SIAM	-0,01	DETERGEN BUBUK/CAIR	-0,01	IKAN KEMBUNG	-0,02	PISANG	-0,03
KEMEJA PDK KATUN PRIA	-0,01	TAUGE/KECAMBAH	-0,01	IKAN KAKAP MERAH	-0,02	IKAN KEMBUNG	-0,03
PEPAYA MUDA	-0,01	JANTUNG PISANG	0,00	KOL PUTIH/KUBIS	-0,02	IKAN KAKAP MERAH	-0,03
DETERGEN BUBUK/CAIR	-0,01	CUMI-CUMI	0,00	MOBIL	-0,02	IKAN EKOR KUNING	-0,02



Dari 90 Kota IHK

- 58 Kota Mengalami Inflasi
- 32 Kota Mengalami Deflasi



Inflasi Tertinggi → Kotamobagu (1,31%)



Inflasi Terendah → Yogyakarta (0,01%)



Deflasi Tertinggi → Jayapura (-1,26%)



Deflasi Terendah → Tanjung Pandan (-0,02%)



BADAN PUSAT STATISTIK
PROVINSI NUSA TENGGARA TIMUR

DATA
MENCERDASKAN
BANGSA

Berita Resmi Statistik

No 02/05/5300/Th.XXIV 3 Mei 2021

Nilai Tukar Petani Nusa Tenggara Timur



NILAI TUKAR PETANI NTT MARET-APRIL 2021

Kelompok/SubKelompok	Indeks Gabungan Subsektor		Persentase Perubahan
	Maret	April	
(1)	(2)	(3)	(4)
1. INDEKS HARGA YANG DITERIMA PETANI	101,23	101,06	-0,17
2. INDEKS HARGA YANG DIBAYAR PETANI	106,95	107,08	0,12
2.1. KONSUMSI RUMAH TANGGA	107,21	107,34	0,13
2.1.1. Makanan, Minuman dan Tembakau	108,13	108,30	0,16
2.1.2. Pakaian dan Alas Kaki	110,25	110,32	0,07
2.1.3. Perumahan, Air, Listrik dan Bahan Bakar Rumah Tangga	103,37	103,44	0,06
2.1.4. Perlengkapan, Peralatan dan Pemeliharaan Rutin RuTa	108,38	108,50	0,11
2.1.5. Kesehatan	106,50	106,63	0,12
2.1.6. Transportasi	103,38	103,40	0,03
2.1.7. Informasi, Komunikasi dan Jasa Keuangan	102,34	102,39	0,05
2.1.8. Rekreasi, Olahraga, dan Budaya	110,91	111,28	0,34
2.1.9. Pendidikan	102,08	102,08	0,00
2.1.10. Penyediaan Makanan dan Minuman/Restoran	105,99	105,99	0,00
2.1.11. Perawatan Pribadi dan Jasa Lainnya	103,18	103,24	0,06
2.2. BIAYA PRODUKSI & PENAMBAHAN BARANG MODAL	105,30	105,40	0,09
2.2.1. Bibit	103,95	103,97	0,02
2.2.2. Pupuk, Pestisida, obat dan pakan	105,46	105,52	0,06
2.2.3. Sewa dan Pengeluaran Lainnya	99,89	99,89	0,00
2.2.4. Transportasi dan Komunikasi	105,28	105,72	0,42
2.2.5. Penambahan Barang Modal	107,57	107,62	0,05
2.2.6. Upah Buruh Tani	107,54	107,55	0,00
3. NILAI TUKAR PETANI	94,65	94,38	-0,29
4. NILAI TUKAR USAHA PERTANIAN	96,13	95,88	-0,26



Perkembangan Nilai Tukar Petani (NTP)

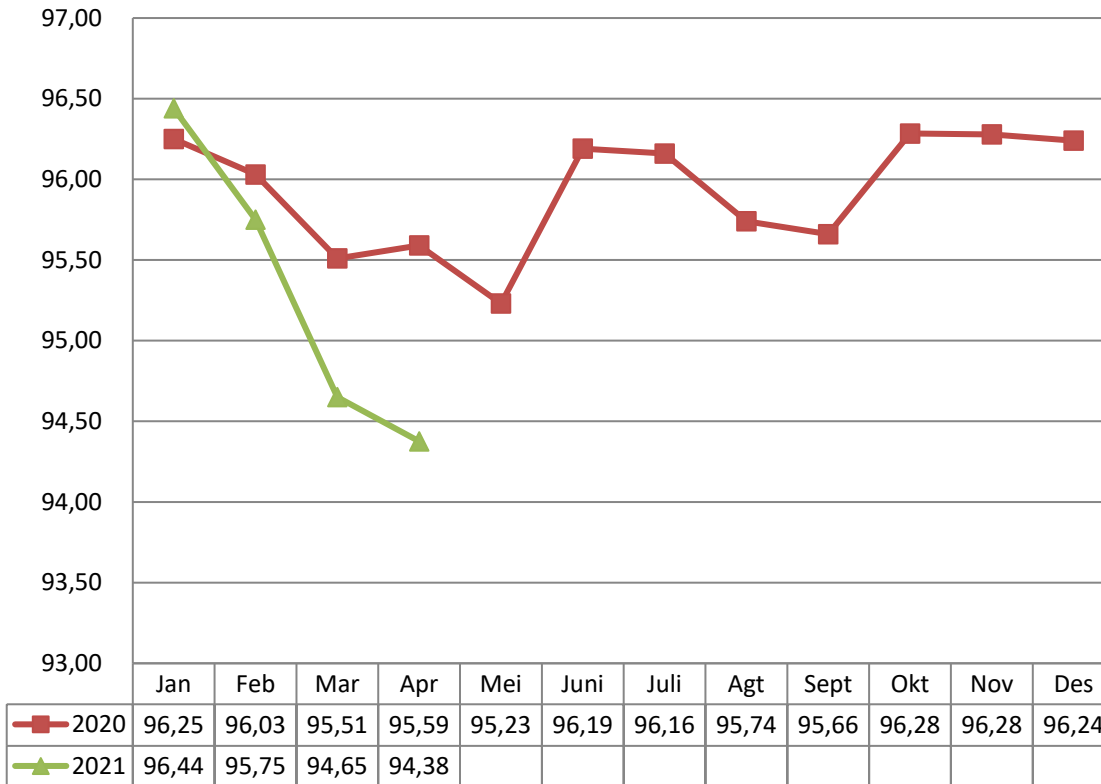

NTP Sub Sektor	Mrt	April	%
1. Tanaman Pangan	94,75	93,65	↓ -1,17
2. Hortikultura	100,33	104,03	↑ 3,69
3. Pekebunan	90,27	90,52	↑ 0,28
4. Peternakan	101,65	102,22	↑ 0,57
5. Perikanan	91,89	93,12	↑ 1,34
5.1 Budidaya Perikanan	90,41	92,03	↑ 1,79
5.2 Penangkapan Ikan	92,38	93,48	↑ 1,19
NTP	94,65	94,38	↓ -0,29

NTP April Turun 0,29 % (m to m)





Perkembangan Nilai Tukar Usaha Petani (NTUP)

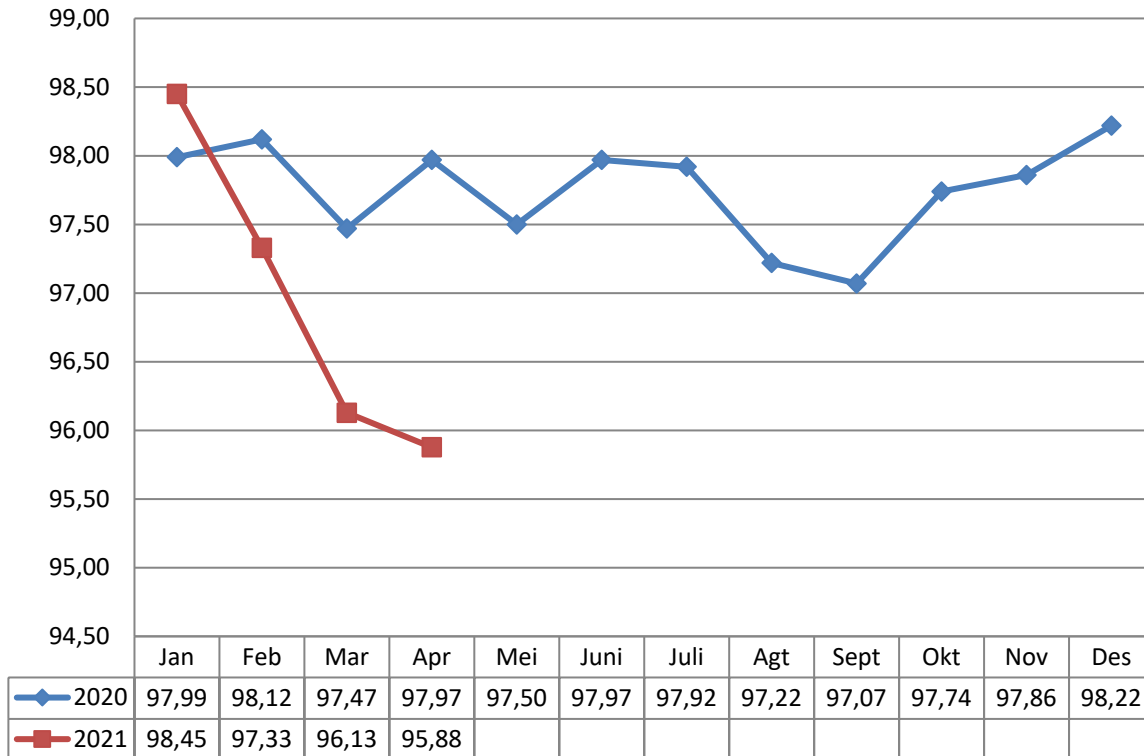

**NTUP April
Turun 0,26%
(m to m)**



NTP Sub Sektor	Mrt	Aprl	%
1. Tanaman Pangan	95,82	94,80	↓ -1,07
2. Hortikultura	100,88	104,23	↑ 3,32
3. Pekebunan	92,10	92,28	↑ 0,19
4. Peternakan	104,75	105,40	↑ 0,63
5. Perikanan	93,90	95,26	↑ 1,44
5.1 Budidaya Perikanan	93,56	95,36	↑ 1,92
5.2 Penangkapan Ikan	94,02	95,23	↑ 1,29
NTUP	96,13	95,88	↓ -0,26



**BADAN PUSAT STATISTIK
PROVINSI NUSA TENGGARA TIMUR**

BERITA RESMI STATISTIK

NO. 03/05/5300/TH.XXIV, 3 MEI 2021

PERKEMBANGAN EKSPOR IMPOR NUSA TENGGARA TIMUR





PERKEMBANGAN EKSPOR MENURUT PELABUHAN EKSPOR

Nilai Ekspor Maret 2021 Mencapai **US\$ 1.066.579**
Naik 24,43 Persen Dibanding Februari 2021

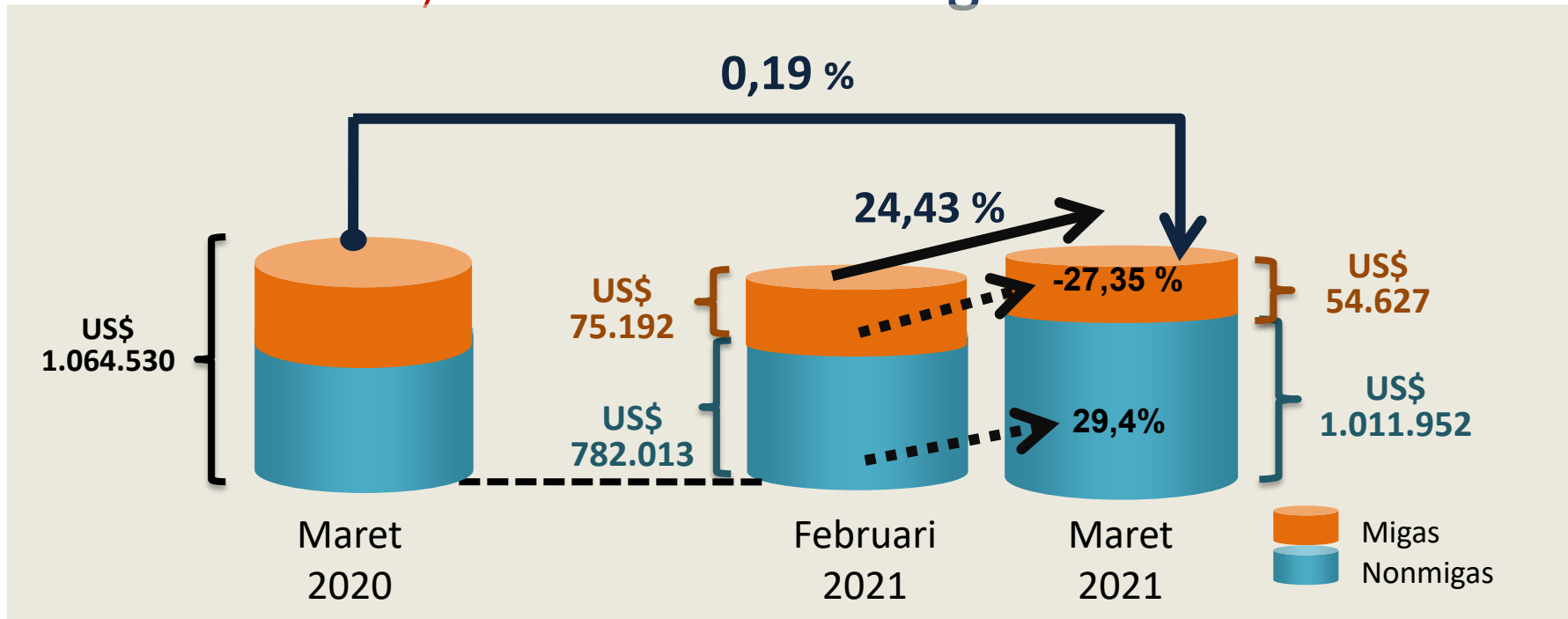

- Secara umum, nilai ekspor NTT pada bulan Maret 2021 mencapai US \$ 1.066.579 **naik 24,43 persen** dibanding Februari 2021 yang sebesar US \$ 857.205.
- Jika dirinci menurut jenis barang ekspor, maka jenis ekspor terbanyak pada Maret 2021 adalah komoditas nonmigas yaitu sebesar US \$ 1.011.952 atau **naik 29,4 persen** dibanding Februari 2021 yang sebesar US \$ 782.013. Sementara itu, komoditas migas mengalami **penurunan** nilai ekspor sebesar **27,35 persen** dibanding bulan sebelumnya karena pada Februari 2021 nilai ekspor migas sebesar US \$ 75.192.
- Jika dibandingkan dengan bulan yang sama pada tahun sebelumnya, maka terlihat adanya peningkatan nilai ekspor di Maret 2021 sebesar 0,19 persen (dari US \$ 1.064.530 menjadi US \$ 1.066.579).



EKSPOR BEBERAPA KELOMPOK KOMODITAS MENURUT PELABUHAN EKSPOR NTT FEBRUARI 2021– MARET 2021

KELOMPOK KOMODITAS	NILAI (US \$)		% PERUBAHAN MARET 2021 THD FEBRUARI 2021
	FEBRUARI 2021	MARET 2021	
(1)	(2)	(3)	(4)
Minyak Atsiri, Kosmetik Wangi-wangian (33)	143.897	205.167	42,58
Perabot, Penerangan Rumah (94)	83.235	101.589	22,05
Garam, Belerang, Kapur (25)	33.205	95.700	188,21
Susu, Mentega, Telur (04)	72.174	72.915	1,03
Bahan Bakar Mineral (27)	75.192	54.627	-27,35
Lainnya	422.878	536.581	26,89
JUMLAH	857.205	1.066.579	24,43

Jenis barang ekspor Provinsi NTT yang terbesar pada bulan Maret 2021 adalah Minyak Atsiri, Kosmetik Wangi-wangian (19,24 persen); diikuti oleh Perabot, Penerangan Rumah (9,52 persen); serta Garam, Belerang, Kapur (8,97 persen). Sedangkan barang ekspor lainnya memiliki sumbangan di bawah 7,00 persen.

Kelompok Garam, Belerang, Kapur mengalami peningkatan permintaan ekspor tertinggi dari bulan sebelumnya yaitu mencapai 188,21 persen, sedangkan Bahan Bakar Mineral mengalami penurunan permintaan ekspor dibanding bulan sebelumnya sebesar 27,35 persen.



Ekspor Provinsi Asal Barang Menurut Negara Tujuan

Maret 2021



**Total Ekspor Maret 2021:
US\$ 3.028.104**

Komoditas ekspor Provinsi NTT bulan Maret 2021 paling banyak dikirim ke Timor Leste sebesar US \$ 1.066.579 atau 35,22 persen dari total ekspor NTT.

Terbanyak kedua adalah ke Vietnam sebesar US \$ 872.741 atau 28,82 persen dari total ekspor NTT, sedangkan negara lainnya besarnya kurang dari dua puluh lima persen.



PERKEMBANGAN IMPOR

Nilai Impor Maret 2021 Mencapai **US\$ 60.274**

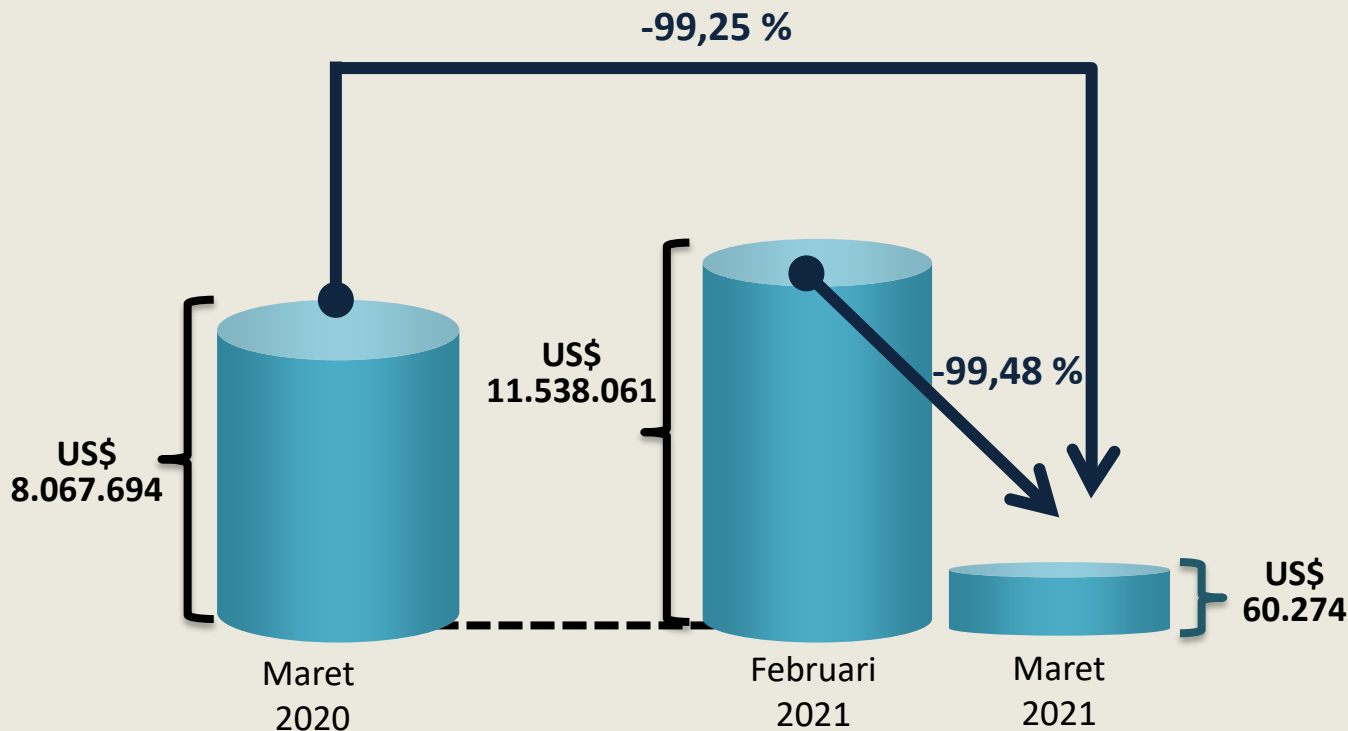

- Nilai impor Provinsi NTT pada bulan Maret 2021 adalah sebesar US \$ 60.274 setelah pada bulan sebelumnya yaitu Februari 2021 NTT melakukan impor sebesar US \$ 11.538.061.
- Jika dibandingkan dengan bulan yang sama pada tahun sebelumnya (Maret 2020), maka terjadi penurunan sebanyak 99,25 persen.



Neraca Perdagangan Menurut Pelabuhan Ekspor Impor Maret 2021



**MARET 2021
SURPLUS
US\$ 1,006 Juta**

Juta US\$

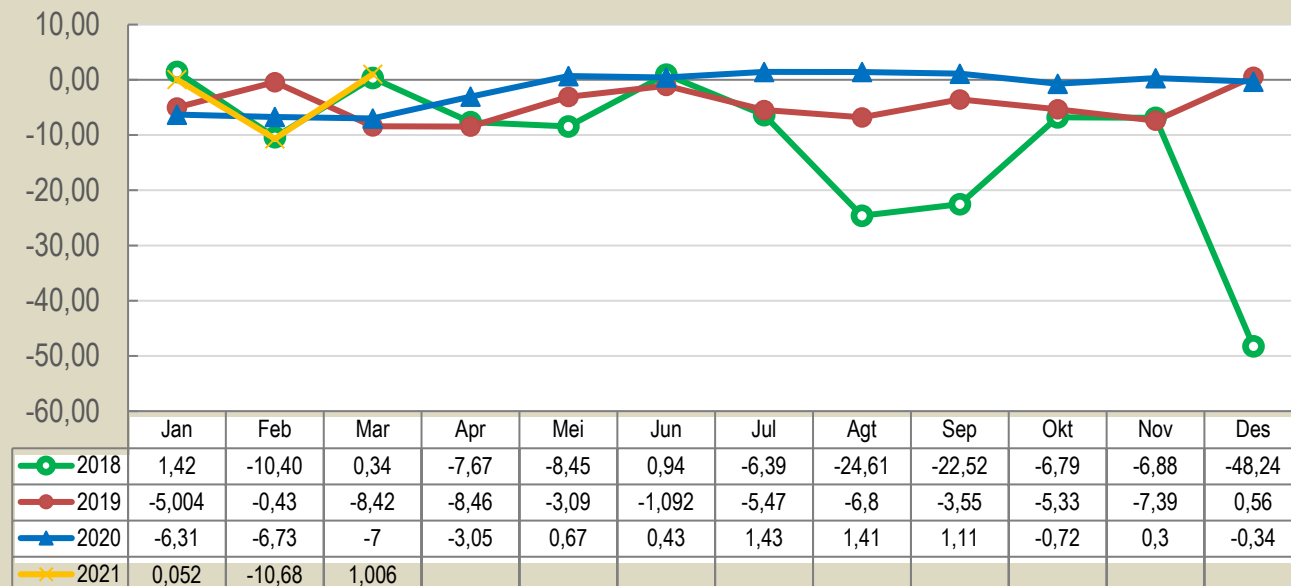

Ringkasan Nilai Ekspor-Impor Nusa Tenggara Timur, Maret 2021 (US\$)

Uraian	Ekspor	Impor	Selisih
(1)	(2)	(3)	(4)
Total	1.066.579	60.274	1.006.305
Migas	54.627	0	54.627
Nonmigas	1.011.952	60.274	951.678

Tercatat pada bulan Maret 2021 Provinsi NTT mengalami surplus US \$ 1,006 juta.

Setelah pada Februari 2021 neraca perdagangan NTT bernilai negatif atau defisit, maka pada bulan Maret 2021 neraca perdagangan NTT menunjukkan adanya surplus.



Neraca Perdagangan Menurut Pelabuhan Ekspor Impor Tahun 2021



**2021
DEFISIT
US\$ 9,62 Juta**

Juta US\$

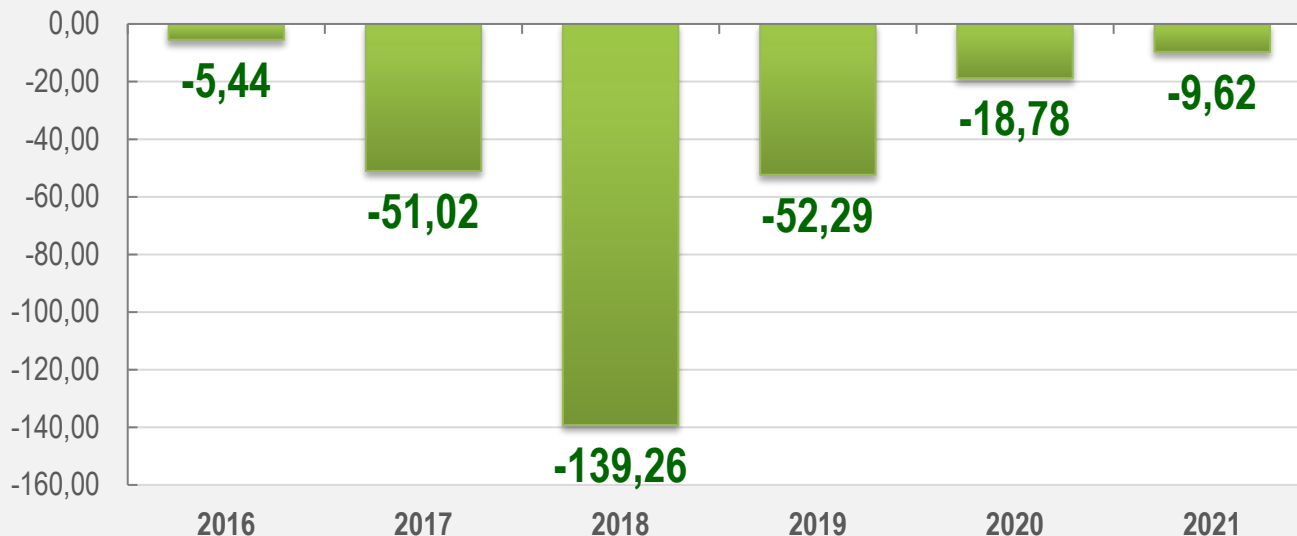

Ringkasan Nilai Ekspor-Impor Nusa Tenggara Timur (US\$)

Tahun	Uraian		
	Ekspor	Impor	Selisih
(1)	(5)	(6)	(7)
2016	23.647.067	29.091.148	-5.444.081
2017	22.683.281	73.706.153	-51.022.872
2018	17.808.375	157.068.893	-139.260.518
2019	16.279.935	68.570.627	-52.290.692
2020	15.865.546	34.649.332	-18.783.786
2021 (Jan-Mar)	1.975.773	11.598.335	-9.622.562

Berlawanan dengan kondisi bulan Maret yang mengalami surplus neraca perdagangan, secara keseluruhan pada tahun 2021, NTT mengalami defisit sebesar US \$ 9,62 juta.



Neraca Perdagangan Menurut Provinsi Asal-Impor **Maret 2021**



**MAR 2021
SURPLUS
US\$ 2,97 Juta**

Juta US\$

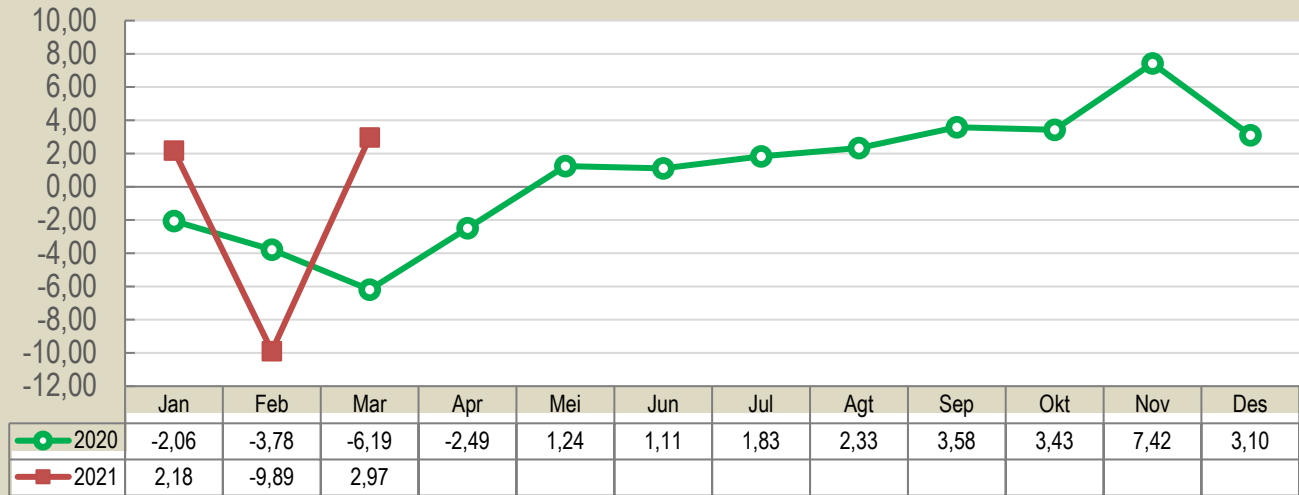

Ringkasan Nilai Ekspor Provinsi Asal-Impor Nusa Tenggara Timur, Maret 2021 (US\$)

Uraian	Ekspor Provinsi Asal	Impor	Selisih
(1)	(2)	(3)	(4)
Total	3.028.104	60.274	2.967.830
Migas	54.627	0	54.627
Nonmigas	2.973.477	60.274	2.913.203



BADAN PUSAT STATISTIK
PROVINSI NUSA TENGGARA TIMUR

DATA
MENCERDASKAN
BANGSA

Berita Resmi Statistik

No. 04/05/53/Th.XXIV, 3 Mei 2021

PERKEMBANGAN TPK HOTEL BINTANG DAN ANGKUTAN UDARA NUSA TENGGARA TIMUR

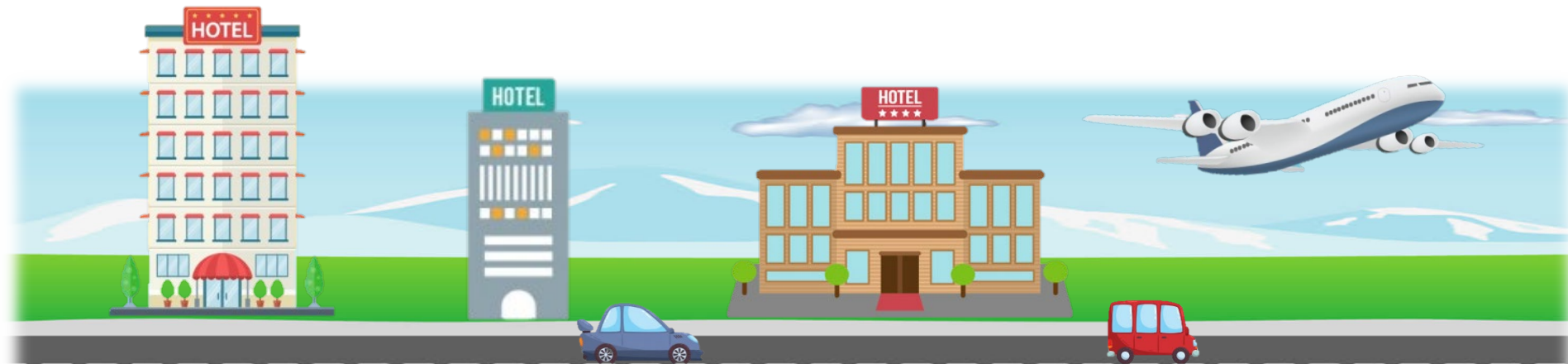



JUMLAH TAMU DAN LAMA MENGINAP DI HOTEL BINTANG DI NTT BULAN MARET 2021

Mancanegara



Jumlah Tamu Menginap: **597** orang
Rata-rata Lama Menginap : 2,35 hari

Jumlah Tamu Menginap : **21.040** orang
Rata-rata Lama Menginap : 1,60 hari



Nusantara

TPK Hotel Bintang NTT Maret 2021

27,40 persen

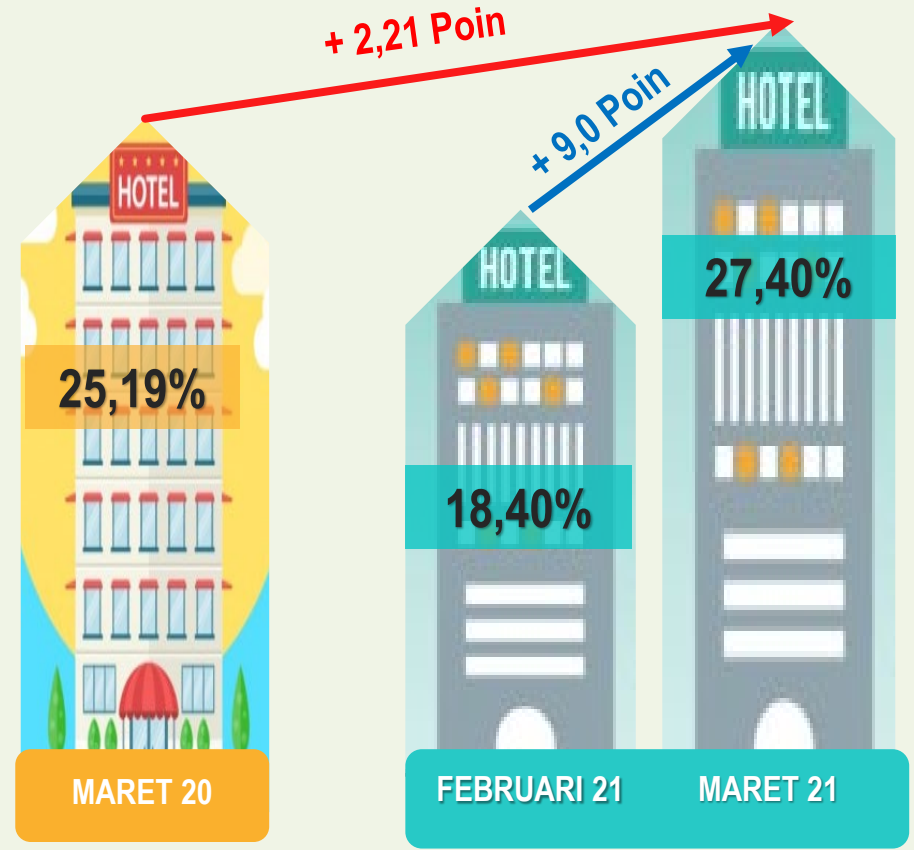



JUMLAH PENUMPANG ANGKUTAN UDARA DATANG DAN BERANGKAT DI NTT BULAN FEBRUARI 2021 – MARET 2021 (ORANG)

**PENUMPANG
DATANG**

ARRIVAL

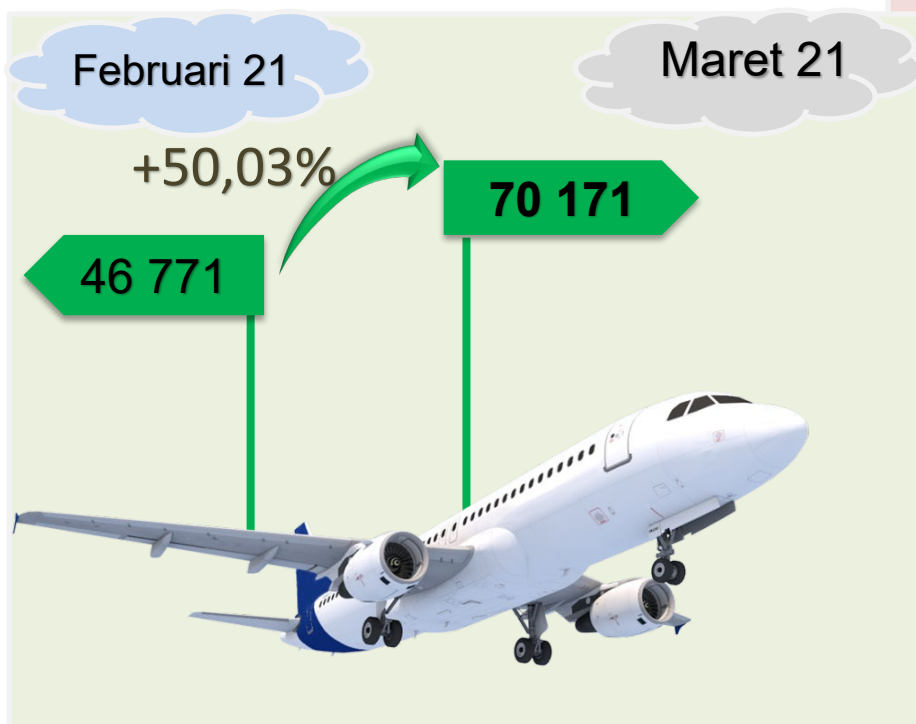

**PENUMPANG
DEPARTURE BERANGKAT**

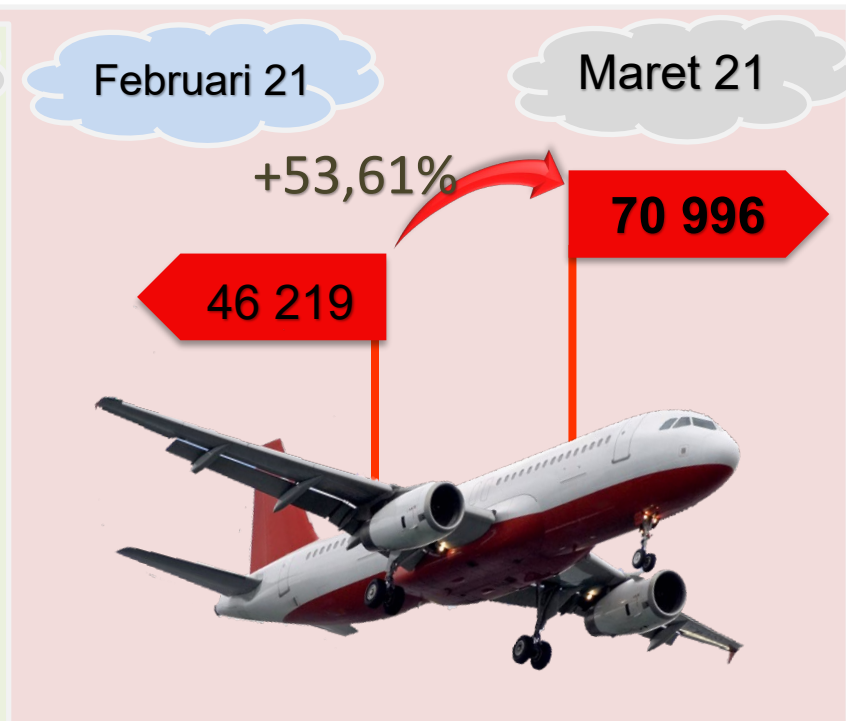

Jumlah penumpang angkutan udara yang datang ke NTT pada bulan Maret 2021 sebanyak **70.171** orang, sedangkan penumpang yang berangkat sebanyak **70.996** orang.



PENUMPANG ANGKUTAN UDARA MENURUT BANDARA DI NTT BULAN FEBRUARI 2021 – MARET 2021(ORANG)

NO	BANDARA	PENUMPANG DATANG			PENUMPANG BERANGKAT			JUMLAH PENUMPANG		
		Februari	Maret	Perubahan (%)	Februari	Maret	Perubahan (%)	Februari	Maret	Perubahan (%)
1	2	3	4	5	6	7	8	9	10	11
1.	Eltari, Kota Kupang	23.854	34.785	45,82	22.199	33.618	51.44	46.053	68.403	48.53
2.	Komodo, Manggarai Barat	7.955	15.283	92,12	8.595	15.113	75.83	16.550	30.396	83.66
3.	Frans Seda, Sikka	3.164	3.777	19,37	3.239	3.950	21.95	6.403	7.727	20.68
4.	Umbu Mehang Kunda, Sumba Timur	2.725	3.716	36.37	2.465	3.838	55.70	5.190	7.554	45.55
5.	Tambolaka, Sumba Barat Daya	2.933	3.501	19.37	3.106	3.963	27.59	6.039	7.464	23.60
6.	H. H. Aroeboesman, Ende	2.246	2.940	30.90	2.518	3.987	58.34	4.764	6.927	45.40
7.	Mali, Alor	930	1711	83.98	968	1866	92.77	1.898	3.577	88.46
8.	Gewayantana, Flores Timur	863	1551	79.72	859	1366	59.02	1.722	2.917	69.40
9.	Lekunik, Rote Ndao	665	1083	62.86	564	922	63.48	1.229	2.005	63.14
10.	Tureleleo, Ngada	890	837	-5.96	1203	1460	21.36	2.093	2.297	9.75
11.	A. A. Bere Tallo, Belu	381	658	72.70	273	578	111.72	654	1236	88.99
12.	Terdamu, Sabu Raijua	161	203	26.09	217	213	-1.84	378	416	10.05
13.	Frans Sales Lega, Manggarai	4	126	3050.00	13	122	838.46	17	248	1358.82
14.	Wunopito, Lembata	-	-	-	-	-	-	-	-	-
JUMLAH		46.771	70.171	50,03	46.219	70.996	53,61	92.990	141.167	51,81

Empat bandara dengan total penumpang terbanyak pada Maret 2021 adalah Bandara El Tari-Kota Kupang (48,46 persen), Komodo-Manggarai Barat (21,53 persen), Fransiskus Xaverius Seda-Sikka (5,47 persen), dan Umbu Mehang Kunda–Sumba Timur (5,35 persen).



JUMLAH PENUMPANG ANGKUTAN UDARA DI NUSA TENGGARA TIMUR FEBRUARI 2017 – MARET 2021 (ORANG)

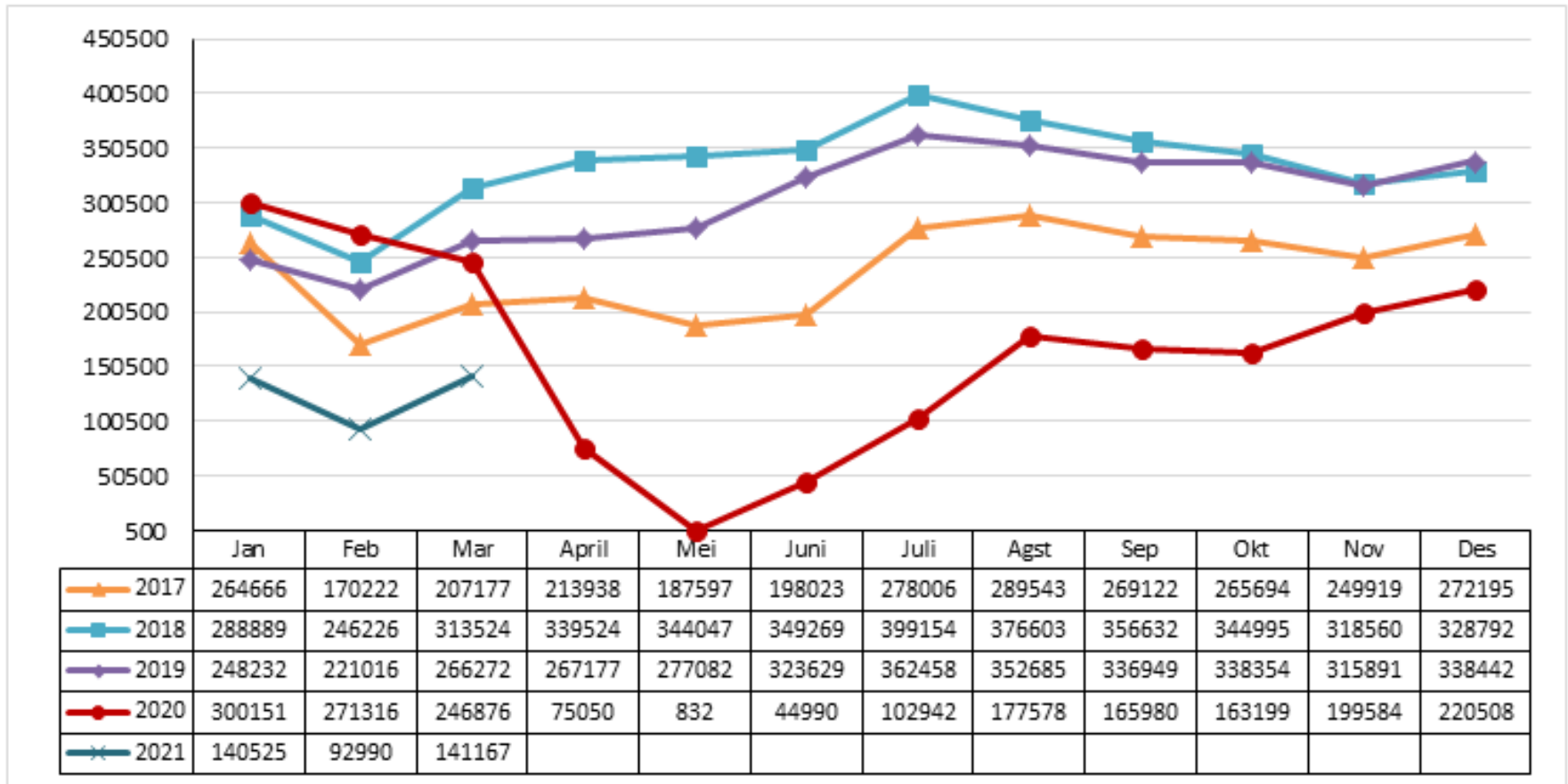

Jumlah penumpang angkutan udara pada Maret 2021 sebanyak 141 167 orang atau lebih rendah dibandingkan dengan bulan Maret tahun sebelumnya yang berjumlah 246 876 orang. Adapun jumlah penumpang pada bulan Maret 2021 mengalami kenaikan sebesar 51,81 persen dibandingkan bulan Februari 2021 yang berjumlah 92 990 orang.

WISATAWAN MANCANEGARA YANG MASUK KE INDONESIA MELALUI PINTU MASUK ATAMBUA MARET 2020 – MARET 2021(ORANG)

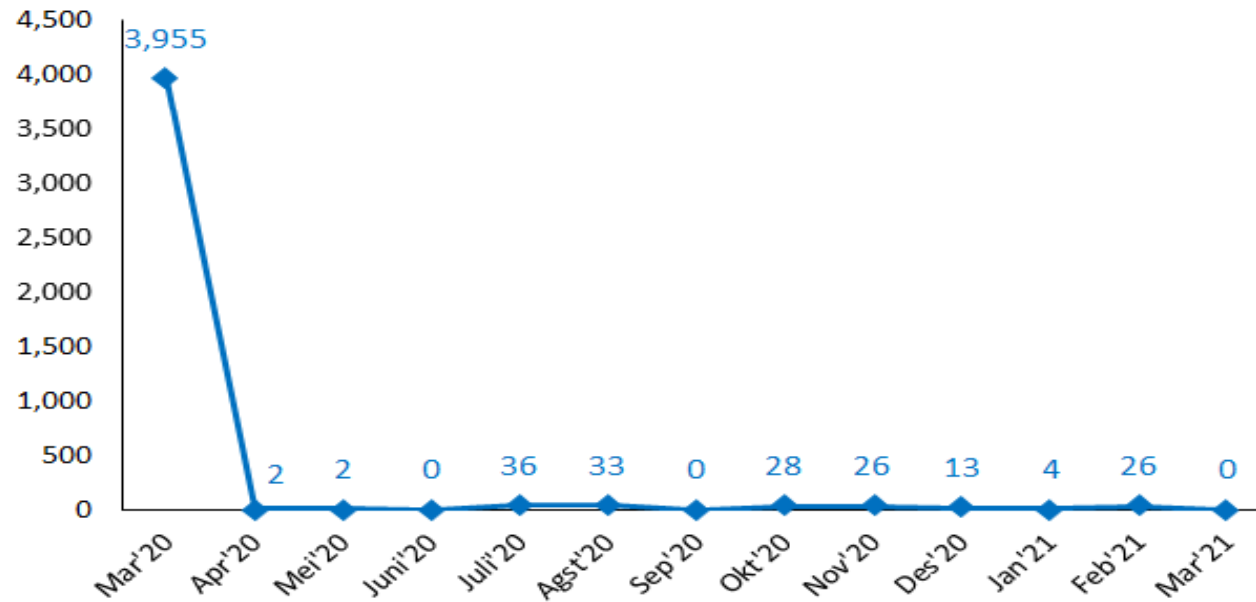

Pada Maret 2021, tidak ada wisatawan mancanegara yang masuk ke Indonesia melalui pintu darat lintas batas Atambua, sedangkan pada Februari 2021 terdapat sebanyak 26 orang wisatawan mancanegara. Hal ini disebabkan oleh karena adanya kebijakan dari Timor Leste untuk melakukan *lock down* akibat Pandemi Covid-19.



Terima Kasih

ntt.bps.go.id



Jl. R. Suprpto No. 5 Kupang



(021) 3841195, 3842508, 3810291



(021) 3857046



bps5300@bps.go.id



Badan Pusat Statistik (Page)



[@bps_statistics](https://twitter.com/bps_statistics)