

# INDEKS HARGA KONSUMEN 8 KOTA DI JAWA TIMUR TAHUN 2015



**BADAN PUSAT STATISTIK  
PROVINSI JAWA TIMUR**

**INDEKS HARGA KONSUMEN  
8 KOTA DI JAWA TIMUR  
TAHUN 2015**

**ISSN** :  
**No. Publikasi** : 35541.1401  
**Katalog BPS** : 7102003.35

**Ukuran Buku** : 21 Cm x 28 Cm  
**Jumlah Halaman** : 89 Halaman

**Naskah** :  
Seksi Statistik Harga Konsumen dan Harga Perdagangan Besar  
Bidang Statistik Distribusi Tahun 2015

**Gambar Kulit** :  
Seksi Statistik Harga Konsumen dan Harga Perdagangan Besar

**Diterbitkan Oleh** :  
Badan Pusat Statistik Provinsi Jawa Timur

*Boleh dikutip dengan menyebut sumbernya*

## **TIM PENYUSUN**

### **Editor :**

Satriyo Wibowo, SP, MM

Candra Birawa, SE, MM

### **Penulis :**

Peni Meivita, S.Si, MM

### **Pengolah Data :**

Peni Meivita, S.Si, MM

Nur Jannati Rokimah, S.ST, M.Si

Anggar Mudjiati, SE

<https://jatim.bps.go.id>

## **KATA PENGANTAR**

Segala puji syukur kehadirat Allah SWT atas rahmat dan hidayah yang dilimpahkan kepada kami, sehingga buku “Publikasi Indeks Harga Konsumen 8 Kota di Jawa Timur Tahun 2015” ini dapat diterbitkan.

Publikasi ini disusun berdasarkan hasil survei Harga Konsumen yang dilaksanakan setiap bulan selama Tahun 2014 di 8 Kabupaten/Kota Provinsi Jawa Timur, yaitu Kabupaten Jember, Kabupaten Banyuwangi, Kabupaten Sumenep, Kota Kediri, Kota Malang, Kota Probolinggo, Kota Madiun, dan Kota Surabaya. Publikasi ini menyajikan Indeks Harga Konsumen, Inflasi Bulanan, dan Inflasi Tahun Kalender beserta analisisnya untuk 8 Kabupaten/Kota dan Provinsi Jawa Timur Tahun 2014.

Kami sampaikan penghargaan dan ucapan terima kasih kepada semua pihak yang telah berpartisipasi hingga terbitnya publikasi ini. Segala kritik dan saran dari pengguna sangat diharapkan untuk menambah kesempurnaan penerbitan di masa yang akan datang.

Surabaya, 1 April 2015  
BPS Provinsi Jawa Timur  
Kepala

M. Sairi, MA  
NIP. 19580523 198103 1 011

## DAFTAR ISI

	Hal
Kata Pengantar .....	i
Daftar isi .....	iii
Daftar Tabel .....	v
Daftar Lampiran .....	vi
Daftar Gambar .....	viii
BAB I Pendahuluan .....	1
1.1. Penjelasan Singkat Tentang IHK .....	1
1.2. Cakupan IHK (SBH 2012 = 100 ).....	2
1.3. Konsep dan Definisi .....	3
1.3.1 Harga Konsumen (HK) .....	3
1.3.2 Satuan .....	4
1.3.3 Jenis Barang/Jasa .....	4
1.3.4 Kualitas/Merk Barang .....	4
1.3.5 Pedagang Eceran .....	4
1.3.6 Relatif Harga .....	5
1.3.7 Nilai Konsumsi .....	5
1.3.8 Diagram Timbang .....	5
1.3.9 Menghitung Relatif Harga (RH) Komoditas .....	6
1.3.10 Menghitung Nilai Konsumsi (NK) Jenis Barang .....	6
1.3.11 Menghitung Nilai Konsumsi (NK) Sub Kelompok .....	6
1.3.12 Menghitung Nilai Konsumsi (NK) Kelompok .....	6
1.3.13 Menghitung Nilai Konsumsi (NK) Umum .....	7
1.3.14 Menghitung Indeks Jenis Barang .....	7
1.3.15 Menghitung Indeks Sub Kelompok .....	8
1.3.16 Menghitung Indeks Kelompok .....	8
1.3.17 Menghitung Indeks Umum .....	9
1.3.18 Menghitung Persentase (%) Perubahan IHK .....	9
1.3.19 Menghitung Sumbangan / Andil Inflasi / Deflasi .....	9

1.4. Metode Penghitungan IHK .....	10
BAB II Ulasan Singkat .....	12
2.1. IHK 8 Kota Di Jawa Timur .....	12
2.2. IHK Provinsi Jawa Timur .....	14
2.3. IHK Kabupaten Jember .....	20
2.4. IHK Kabupaten Banyuwangi .....	25
2.5. IHK Kabupaten Sumenep .....	30
2.6. IHK Kota Kediri .....	34
2.7. IHK Kota Malang .....	38
2.8. IHK Kota Probolinggo .....	42
2.9. IHK Kota Madiun .....	46
2.10. IHK Kota Surabaya .....	50
2.11. IHK 6 Ibukota Provinsi Di Jawa .....	54
Lampiran .....	58

<https://jatim.bps.go.id>

## DAFTAR TABEL

	Hal	
Tabel 1	Tingkat Inflasi, Andil Inflasi, Inflasi Tahun Kalender dan Inflasi YoY Bulan Desember 2014 Menurut Kelompok Pengeluaran (Tahun Dasar 2012 = 100) .....	18
Tabel 2	Komoditas Penyumbang Inflasi dan Deflasi Selama Tahun 2014 di Jawa Timur.....	19
Tabel 3	Sepuluh Pendorong Utama Inflasi Kabupaten Jember Tahun 2014 .....	23
Tabel 4	Andil dan Tingkat Inflasi Desember 2014, Inflasi Tahun Kalender 2014 dan Inflasi YoY Menurut Kelompok Pengeluaran (2012=100) Kab Jember .....	23
Tabel 5	Andil dan Tingkat Inflasi Desember 2014, Inflasi Tahun Kalender 2014 dan Inflasi YoY Menurut Kelompok Pengeluaran (2012=100) Kab Banyuwangi .....	28
Tabel 6	Sepuluh Pendorong Utama Inflasi Kabupaten Banyuwangi Tahun 2014 .....	29
Tabel 7	Sepuluh Pendorong Utama Inflasi Kabupaten Sumenep Tahun 2014 .....	32
Tabel 8	Andil dan Tingkat Inflasi Desember 2014, Inflasi Tahun Kalender 2014 dan Inflasi YoY Menurut Kelompok Pengeluaran (2012=100) Kab Sumenep .....	33
Tabel 9	Sepuluh Pendorong Utama Inflasi Kota Kediri Tahun 2014 .....	36
Tabel 10	Andil dan Tingkat Inflasi Desember 2014, Inflasi Tahun Kalender 2014 dan Inflasi YoY Menurut Kelompok Pengeluaran (2012=100) Kota Kediri .....	37
Tabel 11	Sepuluh Pendorong Utama Inflasi Kota Malang Tahun 2014 .....	41
Tabel 12	Andil dan Tingkat Inflasi Desember 2014, Inflasi Tahun Kalender 2014 dan Inflasi YoY Menurut Kelompok Pengeluaran (2012=100) Kota Malang .....	41
Tabel 13	Sepuluh Pendorong Utama Inflasi Kota Probolinggo Tahun 2014 .....	44
Tabel 14	Andil dan Tingkat Inflasi Desember 2014, Inflasi Tahun Kalender 2014 dan Inflasi YoY Menurut Kelompok Pengeluaran (2012=100) Kota Probolinggo .....	45
Tabel 15	Sepuluh Pendorong Utama Inflasi Kota Madiun Tahun 2014 .....	48
Tabel 16	Andil dan Tingkat Inflasi Desember 2014, Inflasi Tahun Kalender 2014 dan Inflasi YoY Menurut Kelompok Pengeluaran (2012=100) Kota Madiun .....	49
Tabel 17	Sepuluh Pendorong Utama Inflasi Kota Surabaya Tahun 2014 .....	52
Tabel 18	Andil dan Tingkat Inflasi Desember 2014, Inflasi Tahun Kalender 2014 dan Inflasi YoY Menurut Kelompok Pengeluaran (2012=100) Kota Surabaya .....	53
Tabel 19	Andil dan Tingkat Inflasi Desember 2014, Inflasi Tahun Kalender 2014 dan Inflasi YoY Menurut Kelompok Pengeluaran (2012=100) Nasional .....	57

## DAFTAR LAMPIRAN

	Hal
Lampiran 1. Kabupaten Jember	58
Lampiran 1.1 Indeks Harga Konsumen Kabupaten Jember Tahun 2014 .....	58
Lampiran 1.2 Inflasi Kabupaten Jember Perbulan Tahun 2014 .....	59
Lampiran 1.3 Inflasi Tahun Kalender Kabupaten Jember Tahun 2014 .....	60
Lampiran 1.4 Inflasi <i>Year on Year</i> Kabupaten Jember Tahun 2014 .....	61
Lampiran 1.5 Grafik Inflasi Kabupaten Jember Perbulan dan Inflasi Tahun Kalender Tahun 2014 .....	62
Lampiran 2. Kabupaten Banyuwangi	63
Lampiran 2.1 Indeks Harga Konsumen Kabupaten Banyuwangi Tahun 2014 .....	63
Lampiran 2.2 Inflasi Kabupaten Banyuwangi Perbulan Tahun 2014 .....	64
Lampiran 2.3 Inflasi Tahun Kalender Kabupaten Banyuwangi Tahun 2014 .....	65
Lampiran 2.4 Inflasi <i>Year on Year</i> Kabupaten Banyuwangi Tahun 2014 .....	66
Lampiran 2.5 Grafik Inflasi Kabupaten Banyuwangi Perbulan dan Inflasi Tahun Kalender Tahun 2014 .....	67
Lampiran 3. Kabupaten Sumenep	68
Lampiran 3.1 Indeks Harga Konsumen Kabupaten Sumenep Tahun 2014 .....	68
Lampiran 3.2 Inflasi Kabupaten Sumenep Perbulan Tahun 2014 .....	69
Lampiran 3.3 Inflasi Tahun Kalender Kabupaten Sumenep Tahun 2014 .....	70
Lampiran 3.4 Inflasi <i>Year on Year</i> Kabupaten Sumenep Tahun 2014 .....	71
Lampiran 3.5 Grafik Inflasi Kabupaten Sumenep Perbulan dan Inflasi Tahun Kalender Tahun 2014 .....	72
Lampiran 4. Kota Kediri	73
Lampiran 4.1 Indeks Harga Konsumen Kota Kediri Tahun 2014 .....	73
Lampiran 4.2 Inflasi Kota Kediri Perbulan Tahun 2014 .....	74
Lampiran 4.3 Inflasi Tahun Kalender Kota Kediri Tahun 2014 .....	75
Lampiran 4.4 Inflasi <i>Year on Year</i> Kota Kediri Tahun 2014 .....	76
Lampiran 4.5 Grafik Inflasi Kota Kediri Perbulan dan Inflasi Tahun Kalender Tahun 2014 .....	77
Lampiran 5. Kota Malang	78
Lampiran 5.1 Indeks Harga Konsumen Kota Malang Tahun 2014 .....	78
Lampiran 5.2 Inflasi Kota Malang Perbulan Tahun 2014 .....	79
Lampiran 5.3 Inflasi Tahun Kalender Kota Malang Tahun 2014 .....	80
Lampiran 5.4 Inflasi <i>Year on Year</i> Kota Malang Tahun 2014 .....	81
Lampiran 5.5 Grafik Inflasi Kota Malang Perbulan dan Inflasi Tahun Kalender Tahun 2014 .....	82



Lampiran 6. Kota Probolinggo	83
Lampiran 6.1 Indeks Harga Konsumen Kota Probolinggo Tahun 2014 .....	83
Lampiran 6.2 Inflasi Kota Probolinggo Perbulan Tahun 2014 .....	84
Lampiran 6.3 Inflasi Tahun Kalender Kota Probolinggo Tahun 2014 .....	85
Lampiran 6.4 Inflasi Year on Year Kota Probolinggo Tahun 2014 .....	86
Lampiran 6.5 Grafik Inflasi Kota Probolinggo Perbulan dan Inflasi Tahun Kalender Tahun 2014 .....	87
Lampiran 7. Kota Madiun	88
Lampiran 7.1 Indeks Harga Konsumen Kota Madiun Tahun 2014 .....	88
Lampiran 7.2 Inflasi Kota Madiun Perbulan Tahun 2014 .....	89
Lampiran 7.3 Inflasi Tahun Kalender Kota Madiun Tahun 2014 .....	90
Lampiran 7.4 Inflasi Year on Year Kota Madiun Tahun 2014 .....	91
Lampiran 7.5 Grafik Inflasi Kota Madiun Perbulan dan Inflasi Tahun Kalender Tahun 2014 .....	92
Lampiran 8. Kota Surabaya	93
Lampiran 8.1 Indeks Harga Konsumen Kota Surabaya Tahun 2014 .....	93
Lampiran 8.2 Inflasi Kota Surabaya Perbulan Tahun 2014 .....	94
Lampiran 8.3 Inflasi Tahun Kalender Kota Surabaya Tahun 2014 .....	95
Lampiran 8.4 Inflasi Year on Year Kota Surabaya Tahun 2014 .....	96
Lampiran 8.5 Grafik Inflasi Kota Surabaya Perbulan dan Inflasi Tahun Kalender Tahun 2014 .....	97
Lampiran 9. Provinsi Jawa Timur	98
Lampiran 9.1 Indeks Harga Konsumen Provinsi Jawa Timur Tahun 2014 .....	98
Lampiran 9.2 Inflasi Provinsi Jawa Timur Perbulan Tahun 2014 .....	99
Lampiran 9.3 Inflasi Tahun Kalender Provinsi Jawa Timur Tahun 2014 .....	100
Lampiran 9.4 Inflasi Year on Year Provinsi Jawa Timur Tahun 2014 .....	101
Lampiran 9.5 Grafik Inflasi Provinsi Jawa Timur Perbulan dan Inflasi Tahun Kalender Tahun 2014 .....	102

## DAFTAR GAMBAR

	Hal
Gambar 1 Perbandingan Inflasi 8 Kota di Jawa Timur Tahun 2014 .....	12
Gambar 2 Pergerakan Inflasi Bulanan 8 Kota Di Jawa Timur 2014 .....	13
Gambar 3 Inflasi Perbulan Provinsi Jawa Timur Tahun 2014 .....	14
Gambar 4 Pergerakan Inflasi Kumulatif Bulanan Jawa Timur 2006 - 2014 .....	16
Gambar 5 Inflasi Tahunan Jawa Timur dan Nasional Tahun 2004 - 2014 .....	17
Gambar 6 Inflasi Perbulan Kabupaten Jember Tahun 2010 - 2014 .....	20
Gambar 7 Perbandingan Inflasi Kabupaten Jember, Jawa Timur dan Nasional Tahun 2014 ....	22
Gambar 8 Inflasi Perbulan Kabupaten Banyuwangi Tahun 2014 .....	25
Gambar 9 Perbandingan Inflasi Kabupaten Banyuwangi, Jawa Timur dan Nasional Tahun 2014 ....	27
Gambar 10 Inflasi Perbulan Kabupaten Sumenep Tahun 2010 - 2014 .....	30
Gambar 11 Perbandingan Inflasi Kabupaten Sumenep, Jawa Timur dan Nasional Tahun 2014 ....	32
Gambar 12 Inflasi Perbulan Kota Kediri Tahun 2010 - 2014 .....	34
Gambar 13 Perbandingan Inflasi Kota Kediri, Jawa Timur dan Nasional Tahun 2014 .....	35
Gambar 14 Inflasi Perbulan Kota Malang Tahun 2010 - 2014 .....	38
Gambar 15 Perbandingan Inflasi Kota Malang, Jawa Timur dan Nasional Tahun 2014 .....	40
Gambar 16 Inflasi Perbulan Kota Probolinggo Tahun 2010 - 2014 .....	42
Gambar 17 Perbandingan Inflasi Kota Probolinggo, Jawa Timur dan Nasional Tahun 2014 .....	43
Gambar 18 Inflasi Perbulan Kota Madiun Tahun 2010 - 2014 .....	46
Gambar 19 Perbandingan Inflasi Kota Madiun, Jawa Timur dan Nasional Tahun 2014 .....	47
Gambar 20 Inflasi Perbulan Kota Surabaya Tahun 2010 - 2014 .....	50
Gambar 21 Perbandingan Inflasi Kota Surabaya, Jawa Timur dan Nasional Tahun 2014 .....	51
Gambar 22 Perbandingan Laju Inflasi 6 Ibukota dan Nasional di Pulau Jawa Tahun 2014 .....	54
Gambar 23 Perkembangan Inflasi 6 Ibukota di Pulau Jawa Tahun 2014 .....	55

## **KATA PENGANTAR**

Segala puji syukur kehadirat Allah SWT atas rahmat dan hidayah yang dilimpahkan kepada kami, sehingga buku “Publikasi Indeks Harga Konsumen 8 Kota di Jawa Timur Tahun 2015” ini dapat diterbitkan.

Publikasi ini disusun berdasarkan hasil survei Harga Konsumen yang dilaksanakan setiap bulan selama Tahun 2014 di 8 Kabupaten/Kota Provinsi Jawa Timur, yaitu Kabupaten Jember, Kabupaten Banyuwangi, Kabupaten Sumenep, Kota Kediri, Kota Malang, Kota Probolinggo, Kota Madiun, dan Kota Surabaya. Publikasi ini menyajikan Indeks Harga Konsumen, Inflasi Bulanan, dan Inflasi Tahun Kalender beserta analisisnya untuk 8 Kabupaten/Kota dan Provinsi Jawa Timur Tahun 2014.

Kami sampaikan penghargaan dan ucapan terima kasih kepada semua pihak yang telah berpartisipasi hingga terbitnya publikasi ini. Segala kritik dan saran dari pengguna sangat diharapkan untuk menambah kesempurnaan penerbitan di masa yang akan datang.

Surabaya, 1 April 2015  
BPS Provinsi Jawa Timur  
Kepala

M. Sairi, MA  
NIP. 19580523 198103 1 011

## **BAB I**

### **PENDAHULUAN**

#### **1.1. Penjelasan Singkat Tentang IHK**

Berbagai macam peristiwa ekonomi, politik, gejolak masyarakat, dan perubahan harga barang/jasa yang cukup besar selama beberapa tahun terakhir mengakibatkan perubahan pola konsumsi masyarakat yang signifikan. Oleh karena itu, tersedianya data pola konsumsi terkini sebagai bahan dasar penyusunan Indeks Harga Konsumen (IHK) dan inflasi yang lebih baik menjadi kebutuhan yang tidak dapat ditunda.

Paket komoditas (*commodity basket*) dan diagram timbang hasil SBH 2007 yang digunakan dalam penghitungan IHK, sudah tidak sesuai lagi untuk menggambarkan keadaan sekarang secara tepat yang diakibatkan oleh perubahan-perubahan tersebut. Oleh karena itu, Survei Biaya Hidup 2012 (SBH 2012) yang keseluruhan kegiatan berlangsung selama tahun 2012, dilaksanakan untuk menjawab kebutuhan tersebut.

Perubahan pola konsumsi maupun biaya hidup masyarakat, antara lain disebabkan oleh beberapa faktor seperti: perubahan pendapatan masyarakat, perubahan pola penawaran, permintaan barang/jasa, perubahan kualitas dan kuantitas barang/jasa, serta perubahan sikap dan perilaku masyarakat. Kejadian di atas mampu mengubah pola pendapatan masyarakat yang berkaitan erat dengan pola konsumsi masyarakat.

IHK merupakan salah satu indikator ekonomi penting yang dapat memberikan informasi mengenai perkembangan harga barang/jasa yang dibayar oleh konsumen. Penghitungan IHK ditujukan untuk mengetahui perubahan harga dari sekelompok tetap barang/jasa yang pada umumnya dikonsumsi masyarakat. Perubahan IHK dari waktu ke waktu menggambarkan tingkat kenaikan (inflasi) atau tingkat penurunan (deflasi) dari barang/jasa kebutuhan rumah tangga sehari-hari. Kenaikan atau penurunan harga barang/jasa mempunyai kaitan yang erat sekali dengan kemampuan daya beli dari uang yang dimiliki masyarakat, terutama

mereka yang berpenghasilan tetap. Tingkat perubahan IHK (inflasi/deflasi) yang terjadi, dengan sendirinya mencerminkan daya beli dari uang yang dipakai masyarakat untuk memenuhi kebutuhan sehari-hari. Semakin tinggi inflasi maka semakin rendah nilai uang dan semakin rendah daya belinya.

Adapun kegunaan data IHK antara lain :

1. Indeksasi upah/gaji.
2. Indikator moneter/perkembangan nilai uang.
3. Asumsi APBN.
4. Salah satu Indikator bagi pemerintah untuk melihat pertumbuhan ekonomi.
5. Indeksasi nilai tambah bisnis, dll.

## 1.2. Cakupan IHK 2012=100

Pada tahun 2012 BPS telah melaksanakan SBH 2012 di 82 kota, yang terdiri dari 33 ibukota provinsi dan 49 kabupaten/kota yang perekonomiannya relatif tinggi. Paket komoditas yang diperoleh pada SBH 2012 antara 244 - 424 jenis barang/jasa dengan tahun dasar penghitungan IHK 2012 = 100, dimana IHK disajikan dalam 7 kelompok dan 35 sub kelompok pengeluaran.

Dari 82 kota yang masuk dalam perhitungan inflasi nasional, 8 kabupaten/kota berada di Jawa Timur yakni : Kabupaten Jember, Kabupaten Banyuwangi, Kabupaten Sumenep, Kota Kediri, Kota Malang, Kota Probolinggo, Kota Madiun dan Kota Surabaya.

No	Kabupaten / Kota	Paket Komoditas (SBH 2012=100)
1	Kabupaten Jember	361
2	Kabupaten Banyuwangi	244
3	Kabupaten Sumenep	319
4	Kota Kediri	377
5	Kota Malang	372
6	Kota Probolinggo	323
7	Kota Madiun	325
8	Kota Surabaya	424
Provinsi Jawa Timur		534

Penyajian dalam publikasi ini berupa Indeks Harga Konsumen (IHK) dan persentase perubahan indeks (inflasi/ deflasi) di setiap kota yang disusun menurut kelompok dan sub kelompok pengeluaran perbulan selama satu tahun, juga divisualisasikan dengan berbagai gambar dan grafik.

### **1.3. Konsep dan Definisi**

Dalam pengumpulan data HK ada beberapa konsep dan definisi yang perlu diketahui. Konsep dan definisi ini sangat penting diketahui harga konsumen agar data harga yang dihasilkan benar-benar data harga yang dimaksud dan konsisten antar waktu maupun antar daerah.

#### **1.3.1. Harga Konsumen (HK)**

**Harga Konsumen (HK)** adalah harga transaksi yang terjadi antara penjual (pedagang eceran) dan pembeli (konsumen) secara eceran dengan pembayaran tunai. Eceran yang dimaksud adalah membeli suatu barang atau jasa dengan menggunakan satuan terkecil untuk dipakai/ dikonsumsi.

Contohnya adalah sayuran dengan satuan ikat, beras dengan satuan kg/liter, emas dengan satuan gram/suku dan sebagainya.

Dalam pencatatan data HK perlu diketahui bahwa suatu komoditi bisa dijual dalam bentuk kemasan, misalkan dalam bentuk bungkus, botol, pak dan sebagainya. Demikian pula ada komoditi yang langsung dikenakan PPn atau pajak-pajak lain. Data harga yang dicatat adalah adalah yang benar-benar biasa dibayar, tanpa melihat bentuk kemasan, sudah dikenakan PPn atau belum dan sebagainya, sejauh satuannya adalah standar yang biasa dijual. Namun apabila suatu komoditi dibebani biaya tambahan lain, seperti dana, kupon, sumbangan dan sebagainya, maka biaya tersebut tidak perlu dimasukkan ke dalam harga barang/jasa tersebut.

### 1.3.2. Satuan

**Satuan** atau ukuran jumlah suatu barang/jasa dalam pencatatan data HK yang dipakai adalah satuan terkecil dan standar untuk seluruh Indonesia. Satuan standar ini telah ditentukan dalam kuesioner. Oleh karena itu apabila suatu daerah menggunakan satuan setempat yang berlainan dengan yang tersebut dalam kuesioner haruslah dikonversikan ke dalam satuan standar yang dimaksud. Contoh : kg, ons, meter, lembar, eksemplar, buah, helai, per orang, per pasien, dan sebagainya.

### 1.3.3. Jenis Barang/Jasa

**Barang/jasa** atau komoditi yang dimaksud adalah komoditi yang tercakup dalam paket komoditi kebutuhan rumahtangga yang termasuk dalam diagram timbangan IHK hasil SBH 2012.

### 1.3.4. Kualitas/Merk Barang

**Kualitas atau merk barang** adalah merupakan spesifikasi barang. Satu macam barang/jasa umumnya mempunyai lebih dari satu kualitas/merk. Contoh: Susu kental manis merek indomilk putih, bendera coklat, nona dan sebagainya. Celana dalam wanita merek diana, amo, triumph, dan sebagainya.

Bus angkutan antar propinsi kualitas Jakarta-Bogor ekonomi, Jakarta-Bandung eksekutif, Jakarta-Bandung super eksekutif dan sebagainya. Tarif PAM/PDAM kualitas rumahtangga sangat sederhana, sederhana, menengah dan mewah dan sebagainya.

### 1.3.5. Pedagang Eceran

**Pedagang eceran** adalah pihak atau seseorang yang menjual barang/jasa kepada pembeli untuk dikonsumsi sendiri, bukan untuk diperdagangkan lagi. Tempat lokasi pedagang eceran sebagai responden data HK biasanya di areal pasar atau sekitar pasar, tetapi dapat juga di luar area pasar yang bersangkutan, termasuk pasar swalayan/supermarket, toko-toko dan sejenisnya.

### 1.3.6. Relatif Harga

**Relatif Harga** atau RH adalah rasio perbandingan harga suatu komoditi pada suatu periode waktu tertentu terhadap harga pada periode waktu sebelumnya.

### 1.3.7. Nilai Konsumsi (NK)

**Nilai konsumsi** adalah jumlah nilai yang dikeluarkan oleh rumahtangga untuk memperoleh suatu komoditi untuk dikonsumsi. Nilai konsumsi suatu komoditi merupakan perkalian harga komoditi dengan kuantitas (banyaknya) yang dikonsumsi.

Dalam penghitungan IHK ada 2 jenis nilai konsumsi, yaitu yang pertama adalah nilai konsumsi dasar (PoQo), yang diperoleh dari hasil SBH 2007, yaitu rata-rata nilai pengeluaran rumahtangga sebulan untuk setiap jenis barang/jasa yang dikonsumsi. Kedua, nilai konsumsi pada bulan berjalan (PnQo).

### 1.3.8. Diagram Timbang

Yang dimaksud dengan **diagram timbang** adalah diagram yang menunjukkan persentase nilai konsumsi tiap jenis barang/jasa terhadap total rata-rata pengeluaran rumahtangga di suatu kota. Diagram timbang tersebut juga mencerminkan pola konsumsi rumahtangga di kota tersebut.

### 1.3.9. Menghitung Relatif Harga (RH)

Harga rata-rata suatu kualitas/merek seperti yang diperoleh dari hasil penghitungan dengan rumus (2) di atas, bila dibandingkan dengan harga rata-rata kualitas/merek yang sama pada periode sebelumnya, hasil tersebut merupakan relatif harga (RH) kualitas periode ke-n. Rumus umumnya seperti di bawah ini:

#### Menghitung Relatif Harga (RH) Kualitas

$$RH_{ni} = \frac{P_{nij}}{P_{(n-1)ij}} \times 100$$

dimana :



- $RH_{ni}$  = Relatif harga periode ke- $n$ , komoditas  $i$ , kualitas  $j$   
 $P_{nij}$  = Rata-rata harga periode ke- $n$ , komoditas  $i$ , kualitas  $j$   
 $P_{(n-1)ij}$  = Rata-rata harga periode ke- $(n-1)$ , komoditas  $i$ , kualitas  $j$

### 1.3.9. Menghitung Relatif Harga (RH) Komoditas

$$RH_{ni} = \frac{\sum_{j=1}^J RH_{nij}}{J}$$

dimana :

- $RH_{ni}$  = Relatif harga komoditas  $i$ , periode ke- $n$   
 $RH_{nij}$  = Relatif harga komoditas  $i$ , kualitas  $j$  periode ke- $n$   
 $J$  = Banyaknya kualitas

### 1.3.10. Menghitung Nilai Konsumsi (NK) Jenis Barang

Hasil penghitungan relatif harga (RH) periode ke- $n$ , komoditas  $i$  dengan rumus (4) di atas, selanjutnya dikalikan dengan nilai konsumsi periode sebelumnya komoditas yang sama dan dibagi dengan 100, maka akan diperoleh nilai konsumsi suatu komoditas  $i$  periode ke- $n$  :

$$NK_{ni} = \frac{RH_{ni} \times NK_{(n-1)i}}{100}$$

dimana :

- $NK_{ni}$  = Nilai Konsumsi periode ke- $n$ , komoditas  $i$   
 $RH_{ni}$  = Relatif harga periode ke- $n$ , komoditas  $i$   
 $NK_{(n-1)i}$  = Nilai konsumsi periode ke- $(n-1)$ , komoditas  $i$

### 1.3.11. Menghitung Nilai Konsumsi (NK) Sub Kelompok

Penjumlahan dari seluruh nilai konsumsi komoditas yang tercakup dalam satu sub kelompok, hasilnya merupakan nilai konsumsi sub kelompok

$$NK_a = \sum_{i=1}^h NK_i$$

dimana :

$NK_a$  = Nilai Konsumsi sub kelompok  $a$

$NK_i$  = Nilai konsumsi komoditas  $i$  pada sub kelompok  $a$

$h$  = Banyaknya komoditas pada sub kelompok  $a$

### 1.3.12. Menghitung Nilai Konsumsi (NK) Kelompok

Penjumlahan dari seluruh nilai konsumsi sub kelompok yang tercakup dalam satu kelompok, hasilnya merupakan nilai konsumsi kelompok

$$NK_B = \sum_{b=1}^s NK_b$$

dimana :

$NK_B$  = Nilai Konsumsi kelompok  $B$

$NK_b$  = Nilai konsumsi sub kelompok pada kelompok  $B$

$s$  = Banyaknya sub kelompok pada kelompok  $B$

### 1.3.13. Menghitung Nilai Konsumsi (NK) Umum

Penjumlahan seluruh nilai konsumsi kelompok (7 kelompok), hasilnya merupakan nilai konsumsi umum

$$NK_{umum} = \sum_{c=1}^7 NK_c$$

dimana :

$NK_{umum}$  = Nilai Konsumsi umum

$NK_c$  = Nilai Konsumsi Kelompok

### 1.3.14. Menghitung Indeks Jenis Barang

Nilai konsumsi jenis barang  $i$ , periode  $n$  dibandingkan dengan nilai konsumsi jenis barang  $i$ , periode dasar

$$IHK_{ni} = \frac{NK_{ni}}{NKo_i} \times 100$$

dimana :

$IHK_{ni}$  = Indek Harga Konsumen jenis barang  $i$ , periode ke- $n$

$NK_{ni}$  = Nilai Konsumsi jenis barang  $i$ , periode ke- $n$

$NKo_i$  = Nilai Konsumsi dasar jenis barang  $i$

### 1.3.15. Menghitung Indeks Sub Kelompok

Nilai konsumsi sub kelompok, periode  $n$  dibandingkan dengan nilai konsumsi sub kelompok yang sama, periode dasar

$$IHK_{na} = \frac{NK_{na}}{NKo_a} \times 100$$

dimana :

$IHK_{na}$  = Indek Harga Konsumen sub kelompok  $a$ , periode ke- $n$

$NK_{na}$  = Nilai Konsumsi sub kelompok  $a$ , periode ke- $n$

$NKo_a$  = Nilai Konsumsi dasar sub kelompok  $a$

### 1.3.16. Menghitung Indeks Kelompok

Nilai konsumsi kelompok, periode  $n$  dibandingkan dengan nilai konsumsi kelompok yang sama, periode dasar

$$IHK_{nb} = \frac{NK_{nb}}{NKo_b} \times 100$$

dimana :

$IHK_{nb}$  = Indek Harga Konsumen kelompok  $b$ , periode ke- $n$

$NK_{nb}$  = Nilai Konsumsi kelompok  $b$ , periode ke- $n$

$Nko_b$  = Nilai Konsumsi dasar kelompok  $b$

### 1.3.17. Menghitung Indeks Umum

Nilai konsumsi umum, periode n dibandingkan dengan nilai konsumsi umum, periode dasar

$$IHK_{umum_n} = \frac{NK_{umum_n}}{NKo_{umum}} \times 100$$

dimana :

$IHK_{umum_n}$  = Indek Harga Konsumen umum periode ke-n

$NK_{umum_n}$  = Nilai Konsumsi umum, periode ke-n

$Nko_{umum}$  = Nilai Konsumsi dasar umum

### 1.3.18. Menghitung Persentase (%) Perubahan IHK

Persentase (%) perubahan IHK atau yang lebih dikenal dengan inflasi atau deflasi, dapat dihitung dengan membandingkan IHK periode ke-n dengan IHK periode sebelumnya.

**Persentase (%) perubahan IHK per bulan dihitung dengan rumus :**

$$\frac{I_n - I_{(n-1)}}{I_{(n-1)}} \times 100$$

dimana :

$I_n$  = IHK periode ke-n

$I_{n-1}$  = IHK periode ke-(n-1)

**Persentase (%) perubahan IHK menurut tahun kalender ke-n** dihitung berdasarkan **metode point to point** dengan dasar IHK bulan Desember tahun ke (n-1).

### 1.3.19. Menghitung Sumbangan/Andil Inflasi/Deflasi

Besarnya nilai perubahan indeks (inflasi/deflasi) yang terjadi setiap bulan, sesungguhnya merupakan gabungan sumbangan atau andil dari jenis barang/jasa

yang mengalami fluktuasi harga pada bulan yang bersangkutan. Oleh karena itu, setiap komoditi yang mengalami fluktuasi harga tersebut dapat diketahui besarnya sumbangan/andil terhadap inflasi atau deflasi yang terjadi di suatu kota atau secara nasional.

Rumus umum untuk menghitung besarnya andil inflasi adalah :

$$A_{ni} = \frac{[\%NK]_{(n-1)i} \times \Delta RH_{ni}}{100}$$

dimana :

$A_{ni}$  = Sumbangan/andil inflasi/deflasi jenis barang i, periode n

$[\%NK]_{(n-1)i}$  = % NK jenis barang i terhadap total, periode ke n-1

$\Delta RH_{ni} = RH - 100 =$  % perubahan harga jenis barang i, periode ke-n

#### 1.4. Metode Penghitungan IHK

Formula Indeks yang digunakan untuk menghitung IHK masing-masing kota adalah berdasarkan **formula Laspeyres** dengan modifikasi sebagai berikut :

$$I_n = \frac{\sum_{i=1}^k \frac{P_{ni}}{P_{(n-1)i}} \times P_{(n-1)i} Q_{oi}}{\sum_{i=1}^k P_{oi} Q_{oi}} \times 100$$

dimana :

$I_n$  = Indeks bulan ke n

$P_{ni}$  = Harga jenis barang i, bulan ke n

$P_{(n-1)i}$  = Harga jenis barang i, bulan ke (n-1)

$P_{(n-1)i} \cdot Q_{oi}$  = Nilai konsumsi jenis barang i, bulan ke (n-1)

$P_{oi} \cdot Q_{oi}$  = Nilai konsumsi jenis barang i pada bulan dasar

k = Banyaknya jenis barang paket komoditas dalam sub

kelompok.

### Menghitung angka Inflasi :

$$LI_n = \frac{I_n - I_{(n-1)}}{I_{(n-1)}} \times 100 \%$$

dimana :

$LI_n$  = Laju inflasi bulan ke-n

$I_n$  = Indeks bulan ke-n

$I_{(n-1)}$  = Indeks bulan ke-(n-1)

Laju inflasi menurut tahun kalender dihitung dengan jalan menghitung persentase perubahan IHK bulan terakhir terhadap IHK bulan Desember tahun sebelumnya. Misalnya laju inflasi tahun kalender sampai dengan bulan Desember 2014 adalah :

$$LI_{sd. \text{ bulan Des'14}} = \frac{IHK_{\text{bulan Des'14}} - IHK_{\text{bulan Des'13}}}{IHK_{\text{bulan Des'13}}} \times 100 \%$$

dimana

$LI_{sd. \text{ bulan Des'14}}$  = Laju Inflasi tahun kalender sampai bulan Desember 2014

Dalam IHK 2014 (2012=100) jumlah kelompok dan sub kelompok masih tetap 7 (tujuh) kelompok dan 35 sub kelompok. Kelompok Bahan makanan terdiri dari 11 sub kelompok, kelompok Makanan jadi, Minuman, Rokok & Tembakau 3 sub kelompok, kelompok Perumahan 4 sub kelompok, kelompok Sandang 4 sub kelompok, kelompok Kesehatan 4 sub kelompok, kelompok Pendidikan, Rekreasi dan Olah Raga 5 sub kelompok dan kelompok Transpor, Komunikasi dan Jasa keuangan 4 sub kelompok.

## BAB II

### ULASAN SINGKAT

#### 2.1. IHK 8 Kota di Jawa Timur

Mulai tahun 2014, IHK gabungan Provinsi Jawa Timur dihitung berdasarkan tahun dasar 2012=100 pada 8 (delapan) Kabupaten/Kota, meliputi : Kabupaten Jember, Kabupaten Banyuwangi, Kabupaten Sumenep, Kota Kediri, Kota Malang, Kota Probolinggo, Kota Madiun dan Kota Surabaya. Pergerakan laju inflasi di 8 (delapan) Kabupaten/Kota selama Tahun 2014 mengalami kenaikan apabila dibandingkan dengan laju inflasi selama Tahun 2013.

Dari 8 (delapan) Kabupaten/Kota di Jawa Timur selama Tahun 2014, Kota Malang mengalami laju inflasi tertinggi sebesar 8,14 persen, disusul Kabupaten Sumenep sebesar 8,04 persen, Kota Surabaya sebesar 7,90 persen, Kabupaten Jember sebesar 7,52 persen, Kota Kediri sebesar 7,49 persen, Kota Madiun sebesar 7,40 persen, Kota Probolinggo sebesar 6,79 persen, dan terendah Kabupaten Banyuwangi sebesar 6,59 persen. Untuk laju inflasi Jawa Timur sebesar 7,77 persen lebih rendah dari laju inflasi Nasional sebesar 8,36 persen, sebagaimana terlihat pada Gambar 1.

Gambar 1.  
Perbandingan Laju Inflasi 8 kota di Jawa Timur Tahun 2014

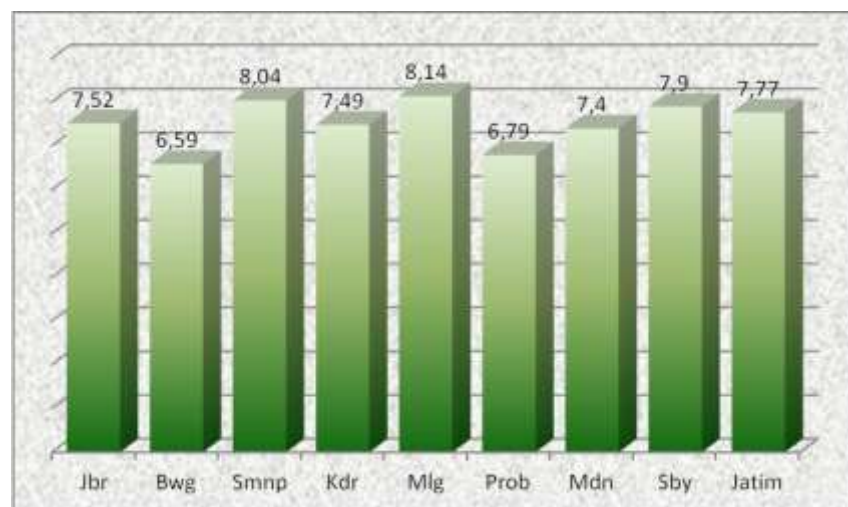

Gambar 2.  
Pergerakan Inflasi Bulanan 8 kota di Jawa Timur Tahun 2014

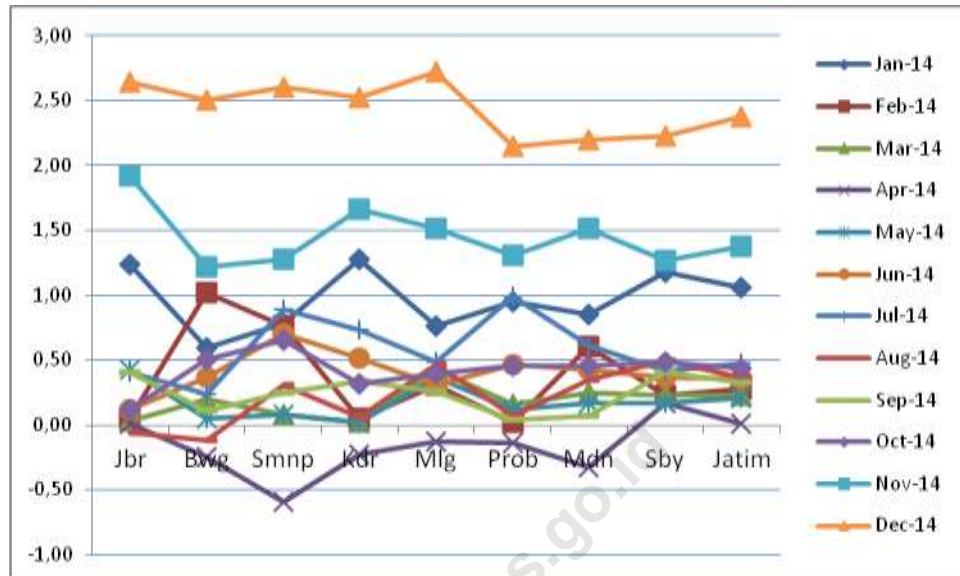

Pergerakan inflasi bulanan dapat dilihat pada Gambar 2. Selama tahun 2014, pergerakan deflasi banyak terjadi di bulan April 2014. Kelompok bahan makanan menghambat inflasi pada bulan April 2014 disebabkan turunnya harga komoditas cabai rawit, cabai merah, telur ayam ras, bawang merah, bawang putih, tomat sayur dan beras yang cukup tinggi.

Bulan Desember 2014, terjadi inflasi cukup tinggi dibanding bulan-bulan sebelumnya. Hal ini dipicu oleh beberapa faktor, antara lain dampak langsung kenaikan bahan bakar minyak bersubsidi sejak tanggal 18 November 2014 yaitu premium dan solar. Kenaikan tarif angkutan dalam kota dan angkutan antar kota sebagai *multiplier effect* adanya kenaikan bahan bakar minyak subsidi, kenaikan harga komoditi yang menggunakan jasa angkutan dalam pendistribusiannya, dan kenaikan tarif listrik bulan November 2014 khususnya pelanggan pasca bayar (golongan R-3/TR 2200 VA sampai dengan 5500 VA).

Inflasi kelompok bahan makanan banyak dipengaruhi oleh faktor pergantian musim kemarau menjadi musim penghujan dimana banyak komoditi sayur dan buah yang cepat busuk dan tingginya harga komoditi bahan makanan akibat



adanya perayaan natal, tahun baru serta maulid Nabi Muhammad yang waktunya berdekatan.

## 2.2. IHK Provinsi Jawa Timur

Indeks Harga Konsumen Provinsi Jawa Timur Tahun 2014 merupakan Indeks Harga Konsumen gabungan dari 8 kabupaten/kota IHK yang masuk dalam perhitungan kota IHK Nasional, berdasarkan tahun dasar 2012=100. Kabupaten Banyuwangi adalah kota IHK baru dalam penghitungan IHK Nasional yang ada di Provinsi Jawa Timur.

Gambar 3.  
Inflasi Perbulan Inflasi Provinsi Jawa Timur Tahun 2014

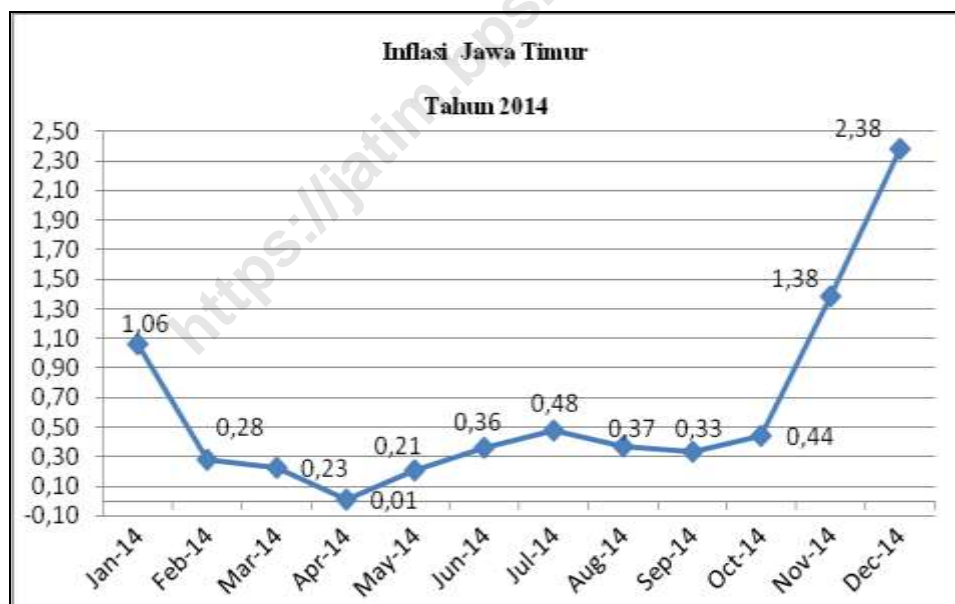

Indek harga konsumen Provinsi Jawa Timur sepanjang Tahun 2014 mengalami inflasi. Inflasi tertinggi terjadi pada bulan Desember sebesar 2,38 persen dan inflasi terendah terjadi pada bulan April sebesar 0,01 persen. Bulan Januari 2014, Inflasi Jawa Timur sebesar 1,06 persen. Inflasi awal tahun ini cukup tinggi, dibanding inflasi di bulan yang sama 5 tahun kebelakang. Hal ini terjadi karena semua kelompok pengeluaran mengalami kenaikan indeks harga konsumen dibandingkan bulan sebelumnya. Kelompok Bahan Makanan sebesar 1,96 persen,

dan memberikan andil terbesar terhadap inflasi sebesar 0,40 persen. Komoditas utama yang mengalami inflasi tertinggi dan memberikan andil inflasi terbesar pada kelompok pengeluaran ini adalah telur ayam ras, daging ayam ras, tomat sayur, melon, dan beras. Tingginya permintaan barang kebutuhan bahan makanan pada awal tahun 2014, sedangkan persediaan barang di pasar turun, karena cuaca buruk, intensitas curah hujan yang tinggi, dan banyak hama penyakit tanaman biasanya menurunkan jumlah produksi bahan makanan, dan gagal panen terutama pada sayur-sayuran, bumbu-bumbu, dan tanaman padi.

Dorongan inflasi Jawa Timur semakin tinggi akibat adanya kenaikan indeks harga konsumen pada kelompok perumahan, air, listrik, gas, dan bahan bakar sebesar 1,33 persen dan memberikan andil inflasi sebesar 0,32 persen. Komoditas utama yang mengalami inflasi yang tinggi dan memberikan andil inflasi terbesar pada kelompok pengeluaran ini adalah bahan bakar rumahtangga, tukang bukan mandor, dan daun pintu. Naiknya bahan bakar rumahtangga yaitu terutama gas elpiji 12 kg, pada minggu pertama bulan Januari 2014 gas elpiji 12 kg oleh PT Pertamina dinaikkan sebesar 40 persen atau harga resminya 127.700 per 12 kg dan harga yang berlaku di pasaran melonjak berkisar Rp.130.000 sampai dengan Rp.135.000. Kemudian setelah ada campur tangan Pemerintah maka pada minggu ke 2 yaitu tanggal 7 Januari 2014 PT. Pertamina menurunkan harga gas elpiji 12 kg gram atau hanya menaikkan harga gas elpiji Rp. 1.000 per kg. Harga gas elpiji sejak tanggal 7 sampai dengan akhir bulan Januari 2014 di pasaran berkisar Rp. 95.000 sampai dengan Rp. 100.000, fenomena ini menyebabkan bahan bakar rumahtangga mengalami inflasi sebesar 12,58 persen dan memberikan andil tertinggi sebesar 0,21 persen.

Komoditas utama lain pada kelompok perumahan, air, listrik, gas dan bahan bakar yang mengalami inflasi dan memberikan andil inflasi yang tinggi adalah tukang bukan mandor dan daun pintu. Kenaikkan upah tukang bukan mandor sebesar 1,68 persen dengan andil inflasi sebesar 0,03 persen, hal ini sejalan dengan kenaikan Upah Minimum Provinsi (UMP) tahun 2014.

Dalam kurun waktu lima tahun, tahun 2010 inflasi tahunan Jawa Timur sama dengan inflasi tahunan nasional yaitu sebesar 6,96 persen, tahun 2011-2012 inflasi Jawa Timur sedikit di atas inflasi nasional, tetapi pada tahun 2013-2014 inflasi Jawa Timur berada di bawah inflasi nasional (dapat dilihat pada Gambar 5). Tahun 2014 merupakan tahun istimewa bagi bangsa Indonesia. Berbagai peristiwa penting terjadi sepanjang tahun 2014 dan terdapat beberapa kebijakan yang berkaitan dengan kenaikan harga, baik berasal dari pihak Pemerintah maupun para pelaku usaha.

Pada 13 Februari 2014, Gunung Kelud kembali meletus untuk kesekian kalinya. Peristiwa meletusnya Gunung Kelud tidak begitu berdampak terhadap angka inflasi, baik di Kota Kediri, tujuh kota IHK di Jawa Timur, dan inflasi Jawa Timur. Hal ini dikarenakan ketersediaan stok bahan makanan yang mencukupi. Pada bulan Februari 2014, inflasi Kota Kediri mencapai 0,05 persen dan inflasi Jawa Timur mencapai 0,28 persen.

Gambar 4.  
Perkembangan Inflasi Kumulatif Bulanan Jawa Timur  
Tahun 2006 – 2014

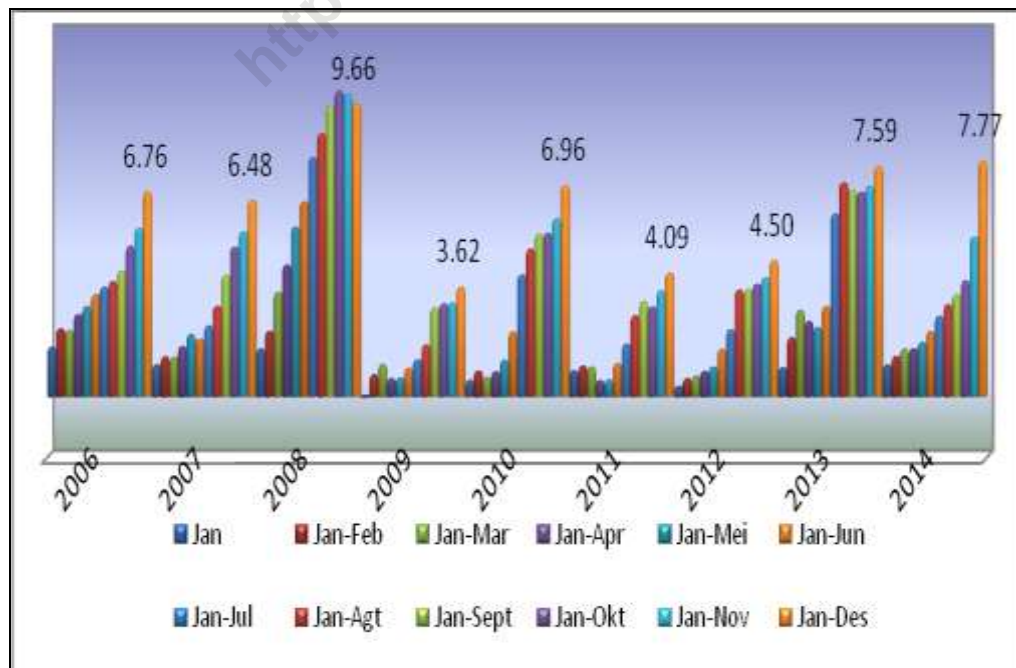

Gambar 5.  
Inflasi Tahunan Jawa Timur dan Nasional Tahun 2004-2014

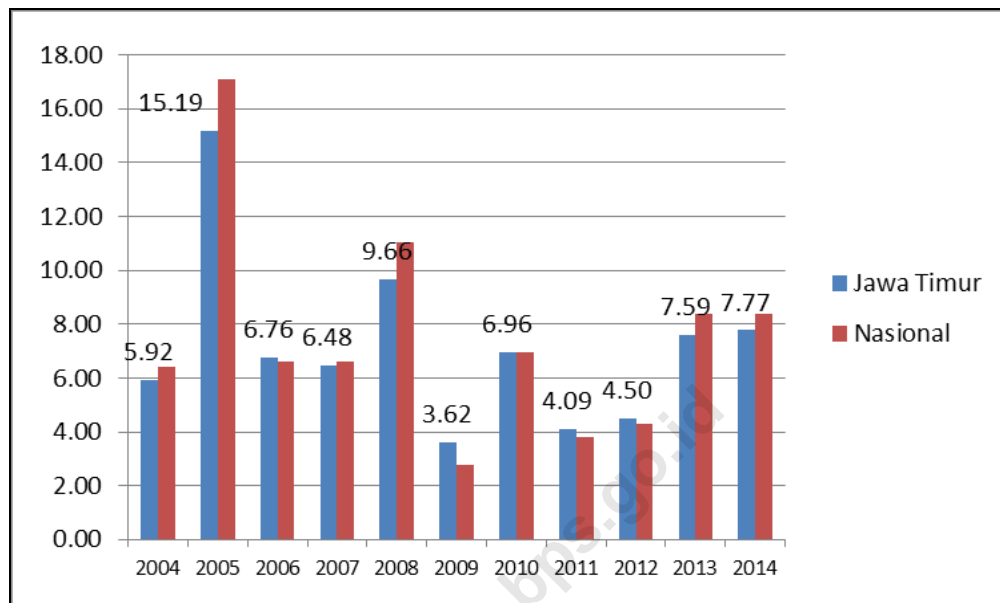

Tanggal 9 April 2014, Bangsa Indonesia menyelenggarakan pemilihan umum untuk legislatif yaitu pemilihan anggota DPR, DPD dan DPRD yang kesebelas kali. Pelaksanaan pemilihan umum ini berjalan dengan lancar dan tidak menimbulkan gejolak. Hal ini dapat terlihat pada inflasi bulan April 2014, dimana inflasi Jawa Timur hanya mencapai 0,01 persen, bahkan nasional mengalami penurunan inflasi sebesar 0,02 persen.

Setelah terjadi 4 (empat) kali kenaikan tarif dasar listrik selama tahun 2013, yaitu pada bulan Januari, April, Juli, dan Oktober, pada tahun 2014 Pemerintah kembali menaikkan tarif dasar listrik yang dilakukan secara bertahap pada Mei, Juli, September, dan November. Pada tahun 2013, andil sub kelompok bahan bakar, penerangan, dan air memberikan andil sebesar 0,46 persen terhadap inflasi umum tahun 2013. Andil ini lebih kecil jika dibandingkan dengan andil sub kelompok yang sama pada tahun 2014, hal ini dikarenakan pada tahun 2014 tidak hanya terjadi kenaikan tarif dasar listrik, tetapi juga terjadi kenaikan harga elpiji 12 kg pada tanggal 10 September 2014. Pada tahun 2014 sub kelompok bahan bakar, penerangan, dan air memberikan andil sebesar 0,92 persen terhadap inflasi

umum tahun 2014. Kenaikan harga elpiji ini berdampak pada kenaikan harga komoditi makanan jadi.

Setelah sekian lama pihak perbankan tidak menaikkan biaya administrasi perbankan, pada bulan November 2014 akhirnya pihak perbankan harus menaikkan biaya administrasi perbankan. Hal ini diakibatkan oleh tingginya biaya operasional kartu ATM. Biaya tarik tunai semula Rp 5.000,- menjadi Rp. 7.500,- dan biaya cek saldo semula Rp. 3.000,- menjadi Rp. 4.000,-.

Sepuluh tahun terakhir BBM mengalami kenaikan harga sebanyak 5 (lima) kali yaitu pada 1 Maret 2005, 1 Oktober 2005, 24 Mei 2008, 22 Juni 2013, dan 18 November 2014. Kenaikan harga dan hanya mengalami penurunan harga sebanyak satu kali pada Desember 2008. Dari lima kali kenaikan harga BBM, kenaikan harga BBM pada tahun 2005 paling mempengaruhi angka inflasi tahunan. Pada tahun 2014, sub kelompok transportasi memberikan andil sebesar 2,14 persen terhadap inflasi umum Jawa Timur.

Tabel 1.

Tingkat Inflasi, Andil Inflasi, Inflasi Tahun Kalender dan Inflasi *Y-o-Y* Bulan Desember 2014 Menurut Kelompok Pengeluaran (Tahun Dasar 2012=100)

Kelompok Pengeluaran		IHK Des 2013	IHK Nov 2014	IHK Des 2014	Inflasi Des 2014 <sup>1)</sup>	Andil Inflasi Tahun 2014	Tingkat Inflasi Tahun Kalender 2014 <sup>2)</sup>
(1)		(2)	(3)	(4)	(4)	(5)	(6)
<b>UMUM</b>		<b>109,56</b>	<b>115,33</b>	<b>118,07</b>	<b>2,38</b>	<b>7,77</b>	<b>7,77</b>
1	Bahan Makanan	115,95	119,78	123,66	3,24	1,37	6,65
2	Makanan Jadi, Minuman, Rokok, dan Tembakau	108,87	117,06	118,64	1,35	1,44	8,97
3	Perumahan, Air, Listrik, Gas, dan Bahan Bakar	107,03	113,22	115,16	1,71	1,82	7,60
4	Sandang	101,29	104,20	105,21	0,97	0,26	3,87
5	Kesehatan	104,81	111,33	112,25	0,83	0,35	7,10
6	Pendidikan, Rekreasi, dan Olah raga	104,54	108,03	108,35	0,30	0,31	3,64
7	Transpor, Komunikasi, dan Jasa Keuangan	113,54	120,82	126,84	4,98	2,21	11,71

1) Persentase perubahan IHK bulan Desember 2014 terhadap IHK bulan sebelumnya

2) Persentase perubahan IHK bulan Desember 2014 terhadap IHK bulan Des 2013

Tabel 2.  
Komoditas Penyumbang Inflasi dan Deflasi  
Tahun 2014 di Jawa Timur

No	Jenis Komoditi/Barang	Persentase Perubahan harga	Sumbangan Inflasi	No	Jenis Komoditi/Barang	Persentase Perubahan harga	Penghambat Inflasi
1	BENSIN	26,45	1,22	1	BAWANG MERAH	-39,32	-0,25
2	TARIP LISTRIK	17,68	0,48	2	GULA PASIR	-8,00	-0,05
3	BAHAN BAKAR RUTA	22,80	0,39	3	EMAS PERHIASAN	-2,36	-0,03
4	BERAS	7,22	0,33	4	TELEPON SELULER	-2,94	-0,02
5	ANGKUTAN DALAM KOTA	25,54	0,27	5	SEMANGKA	-14,15	-0,02
6	ANGKUTAN UDARA	21,04	0,16	6	ANGGUR	-3,68	-0,01
7	SEMEN	9,99	0,13	7	KELAPA	-4,91	-0,01
8	CABAI MERAH	57,15	0,13	8	JAGUNG MANIS	-10,61	-0,01
9	MIE	9,05	0,12	9	KEMBUNG REBUS	-5,01	-0,01
10	TELUR AYAM RAS	14,98	0,12	10	MERNYING	-38,55	-0,01

### 2.3. IHK Kabupaten Jember

Secara umum Kabupaten Jember selama tahun 2014 mengalami sebelas kali inflasi dan satu kali penurunan inflasi. Inflasi tertinggi terjadi pada bulan Desember sebesar 2,64 persen dan terendah terjadi pada bulan April sebesar 0,01 persen, sedangkan penurunan inflasi terjadi pada bulan Agustus sebesar 0,06 persen.

Secara kumulatif, selama tahun 2014 inflasi Kabupaten Jember sebesar 7,52 persen, lebih besar dibandingkan laju inflasi tahun 2013 sebesar 7,21 persen, laju inflasi tahun 2012 sebesar 4,49 persen, tahun 2011 sebesar 2,43 persen, dan tahun 2010 sebesar 7,09 persen.

Gambar 6.

Inflasi perbulan Kab. Jember Tahun 2010 – 2014

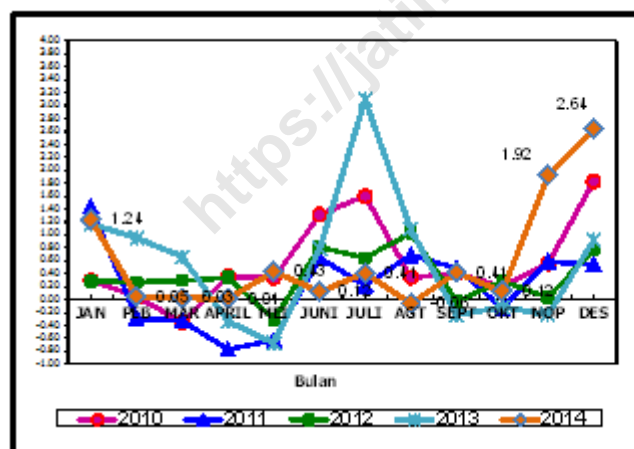

Pergerakan inflasi Kabupaten Jember jika dibandingkan dengan pergerakan inflasi Jawa Timur selama 2014 cukup tinggi. Terutama inflasi yang terjadi di bulan Januari, Mei, September, November dan Desember. Penyebab tingginya

inflasi pada bulan tersebut dikarenakan kenaikan daging ayam ras di bulan Januari mencapai 18,53 persen, komoditas sayur-sayuran dan bahan bakar rumah tangga. Tingginya permintaan barang kebutuhan bahan makanan pada awal tahun 2014, sedangkan persediaan barang di pasar turun, karena cuaca buruk, intensitas curah hujan yang tinggi, dan banyak hama penyakit tanaman biasanya menurunkan jumlah produksi bahan makanan, dan gagal panen terutama pada sayur-sayuran, bumbu-bumbu, dan tanaman padi. Naiknya bahan bakar rumah tangga yaitu terutama gas elpiji 12 kg, pada minggu pertama bulan Januari 2014 gas elpiji 12 kg oleh PT Pertamina dinaikkan sebesar 40 persen atau harga resminya 127.700 per 12 kg dan harga yang berlaku di pasaran melonjak berkisaran Rp.130.000 sampai dengan Rp.135.000. Kemudian setelah ada campur tangan Pemerintah maka pada minggu ke 2 yaitu tanggal 7 Januari 2014 PT. Pertamina menurunkan harga gas elpiji 12 kg gram atau hanya menaikkan harga gas elpiji Rp. 1.000 per kg.

Bulan Mei terjadi kenaikan di sub kelompok jasa perawatan jasmani sebesar 21,74 persen, meliputi kenaikan tarif gunting rambut pria, tarif gunting rambut wanita dan pijat non medis/urut/refleksi. Bulan September kenaikan tertinggi terjadi pada sub kelompok daging dan hasilnya, sayur-sayuran, obat-obatan dan jasa pendidikan. Bulan November kenaikan terjadi di sub kelompok padi-padian, umbi-umbian dan hasilnya, sayur-sayuran, makanan jadi, sandang laki-laki, jasa perawatan jasmani dan transpor. Bulan Desember kenaikan tertinggi pada sub kelompok bumbu-bumbu, tembakau dan minuman beralkohol, bahan bakar, penerangan dan air, jasa perawatan jasmani dan transpor. Pergantian musim tanam yang terjadi di Kabupaten Jember dari pertanian tanaman perkebunan yaitu budaya menanam tembakau yang sudah habis masa panennya berganti ke tanaman pangan berakibat pada kenaikan komoditas bahan pangan khususnya beras. Komoditas-komoditas yang memberikan sumbangan inflasi tertinggi antara lain beras, cabai rawit, dan cabai merah, komoditas bahan makanan ini mengalami kenaikan harga dikarenakan luas panen relatif kecil dan sudah mulai musim penghujan sedangkan kebutuhan/permintaan barang pada dasarnya biasa-



biasa saja dan tidak bisa dipungkiri ekspektasi masyarakat pada kenaikan harga BBM pada minggu pertama dan kedua bulan lalu masih terasa sampai bulan ini, kecenderungan untuk menaikkan harga di tingkat pedagang pengecer sebagai alasan untuk menaikkan harga.

Gambar 7.  
Perbandingan Inflasi Kabupaten Jember, Jawa Timur dan Nasional Tahun 2014



Jika dilihat dari seluruh kelompok pengeluarannya, kelompok transpor, komunikasi dan jasa keuangan berada di urutan pertama dengan andil sebesar 2,65 persen dan laju inflasi sebesar 11,91 persen, kelompok bahan makanan urutan kedua andil sebesar 1,64 persen dan laju inflasi 6,92 persen, kelompok perumahan sebesar 1,19 persen dan laju inflasi 6,03 persen, kelompok makanan jadi, minuman, rokok dan tembakau dengan andil sebesar 1,17 persen dan laju inflasi sebesar 8,09 persen, kelompok kesehatan sebesar 0,59 persen dan laju inflasi 12,15 persen, kelompok pendidikan, rekreasi dan olahraga dengan andil sebesar 0,21 persen, dan laju inflasi sebesar 2,45 persen, kelompok sandang dengan andil 0,07 persen laju inflasi sebesar 1,06 persen.

Tabel 3.  
Sepuluh Pendorong Utama Inflasi Kabupaten Jember Tahun 2014

No	Jenis Komoditi/Barang	Persentase Perubahan harga	Penyumbang Inflasi	No	Jenis Komoditi/Barang	Persentase Perubahan harga	Penghambat Inflasi
1	BENSIN	26,45	1,22	1	BAWANG MERAH	-37,60	-0,28
2	TARIP LISTRIK	17,68	0,48	2	TEMPE	-10,10	-0,09
3	BAHAN BAKAR RUTA	22,80	0,39	3	BAWANG PUTIH	-37,26	-0,06
4	BERAS	7,22	0,33	4	JAGUNG MUDA	-12,09	-0,04
5	ANGKUTAN DALAM KOTA	25,54	0,27	5	EMAS PERHIASAN	-3,99	-0,04
6	ANGKUTAN UDARA	21,04	0,16	6	JERUK	-8,39	-0,04
7	SEMEN	9,99	0,13	7	TAHU MENTAH	-5,61	-0,03
8	CABAI MERAH	57,15	0,13	8	ALPUKAT	-24,27	-0,02
9	MIE	9,05	0,12	9	BAYAM	-10,75	-0,02
10	TELUR AYAM RAS	14,98	0,12	10	MELON	-19,90	-0,02

Tabel 4.  
Andil dan Tingkat Inflasi Desember 2014, Inflasi Tahun Kalender 2014 dan Inflasi YoY Menurut Kelompok Pengeluaran (2012=100) Kabupaten Jember

Kelompok Pengeluaran		IHK Des 2013	IHK Nov 2014	IHK Des 2014	Inflasi Des 2014 <sup>1)</sup>	Andil Inflasi Tahun 2014	Tingkat Inflasi Tahun Kalender 2014 <sup>2)</sup>
(1)		(2)	(3)	(4)	(4)	(5)	(6)
<b>UMUM</b>		<b>109,30</b>	<b>114,50</b>	<b>117,52</b>	<b>2,64</b>	<b>7,52</b>	<b>7,52</b>
1	Bahan Makanan	112,69	117,21	120,49	2,80	1,64	6,92
2	Makanan Jadi, Minuman, Rokok, dan Tembakau	107,67	114,79	116,38	1,39	1,17	8,09
3	Perumahan, Air, Listrik, Gas, dan Bahan Bakar	107,98	112,85	114,49	1,45	1,19	6,03
4	Sandang	101,73	102,23	102,81	0,57	0,07	1,06
5	Kesehatan	103,00	114,08	115,51	1,25	0,59	12,15
6	Pendidikan, Rekreasi, dan Olah raga	105,51	108,05	108,10	0,05	0,21	2,45
7	Transpor, Komunikasi, dan Jasa Keuangan	113,56	119,69	127,08	6,17	2,65	11,91

1) Persentase perubahan IHK bulan Desember 2014 terhadap IHK bulan sebelumnya

2) Persentase perubahan IHK bulan Desember 2014 terhadap IHK bulan Des 2013

Dilihat dari komoditasnya, sepuluh jenis barang/jasa yang mempunyai andil terbesar dalam mendorong inflasi selama tahun 2014 di Kabupaten Jember disajikan pada Tabel 16. Terlihat komoditas bensin berada di urutan pertama dengan andil 1,22 persen dan inflasi 26,45 persen. Diikuti komoditas Tarif listrik, bahan bakar rumahtangga, beras, angkutan dalam kota, angkutan udara semen, cabai merah, mie dan telur ayam ras. Sedangkan sepuluh jenis barang/jasa yang menghambat inflasi antara lain : bawang merah, tempe, bawang putih, jagung muda, emas perhiasan, jeruk, tahu mentah, alpukat, bayam dan melon.

#### 2.4. IHK Kabupaten Banyuwangi

Kabupaten Banyuwangi merupakan kabupaten baru yang masuk dalam perhitungan inflasi nasional berdasarkan SBH 2012=100. Jadi total perhitungan Inflasi Jawa Timur mulai tahun 2014 ada delapan kabupaten/kota.

Secara umum Kabupaten Banyuwangi selama tahun 2014 mengalami sepuluh kali inflasi dan dua kali penurunan inflasi. Inflasi tertinggi terjadi pada bulan Desember sebesar 2,50 persen dan terendah terjadi pada bulan Mei sebesar 0,05 persen, sedangkan penurunan inflasi terjadi pada bulan April sebesar 0,25 persen dan bulan Agustus sebesar 0,12 persen. Secara kumulatif, selama tahun 2014 inflasi Kabupaten Banyuwangi sebesar 6,59 persen.

Gambar 8.  
Inflasi perbulan Kab. Banyuwangi Tahun 2014

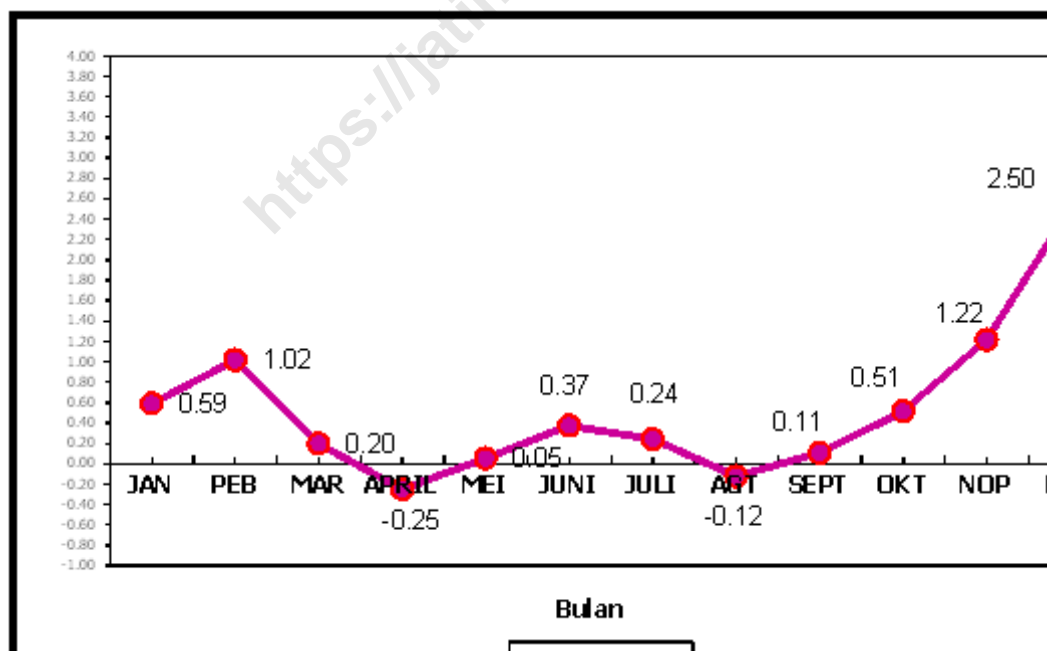

Pergerakan inflasi Kabupaten Banyuwangi pada bulan Februari dan Desember lebih besar jika dibandingkan dengan pergerakan inflasi Jawa Timur dan Inflasi Nasional. Pada bulan Februari, kelompok bahan makanan mengalami

inflasi sebesar 2,92 persen, komoditas utama yang memberikan sumbangan terbesar adalah cabe rawit, beras, emas perhiasan, cumi-cumi, kembang rebus, teri, lemuru, tongkol, ikan asin belah, tempe, daging sapi, nangka muda, tahu mentah, merying, daging ayam ras, wortel, telur ayam ras. Untuk komoditas sub kelompok bumbu-bumbuan kenaikan harga diduga akibat masih tingginya curah hujan yang dapat merusak tanaman dan menurunkan produksinya, sedangkan kenaikan sub kelompok ikan segar diduga akibat makin menurunnya produksi dari usaha penangkapan ikan di laut akibat berkurangnya jumlah populasi ikan di laut disamping akibat dampak kenaikan BBM. Cabe Rawit salah satu komoditas pemicu inflasi Banyuwangi dengan andil tertinggi sebesar 0,36 persen. Kenaikan harga cabe rawit dipicu oleh kendala menurunnya jumlah stok yang ada di pasar akibat berkurangnya produksi dan suplai dari kota lain, sementara konsumsi rumah tangga dan usaha makanan cenderung stabil bahkan meningkat. Terjadinya bencana alam dimungkinkan salah satu faktor pemicu berkurangnya stok yang ada di pasar, hal ini sangat logis karena pada daerah tersebut yang semula berfungsi sebagai pemasok, sekarang berubah sebagai daerah yang harus mendapatkan uluran tangan. Bawang putih juga memberi kontribusi terhadap inflasi masing sebesar 0,02 persen, demikian juga pada sub kelompok sayur-sayuran seperti nangka muda, kangkung, wortel, kentang, terong panjang, ketimun, sawi hijau turut juga memberi kontribusi terhadap kenaikan inflasi. Kenaikan harga tempe dan tahu mentah dengan andil inflasi masing-masing sebesar 0,06 persen dan 0,04 persen diduga akibat semakin menipisnya stok kedele yang ada di pasar akibat efek domino bencana alam, sementara kebutuhan masyarakat terhadap tempe senantiasa harus tercukupi. Komoditas Beras ternyata juga ikut menggeliat akibat kebutuhan masyarakat yang tidak bisa ditunda. Hasil pengamatan lapang menunjukkan pada bulan Pebruari 2014 kebanyakan komoditas padi sawah banyak yang belum panen dan panen raya biasanya terjadi pada bulan April-Mei, disaat itulah biasanya harga beras mulai mengalami penurunan. Meski hari besar agama Maulid Nabi Muhammad SAW sudah terlewati, ternyata harga daging sapi dan ayam ras masih memperkuat inflasi pebruari dengan andil masing-masing

sebesar 0,04 persen dan 0,03 persen. Hal ini menunjukkan kebutuhan masyarakat akan peningkatan gizi tidak dapat ditawar lagi meski harga daging terus melambung.

Bulan Desember inflasi Kabupaten Banyuwangi sebesar 2,50 persen. Sumbangan tertinggi pada kelompok transport, komunikasi dan jasa keuangan, lalu diikuti sub kelompok bahan makanan, kelompok perumahan, kelompok makanan jadi, minuman dan rokok, kelompok kesehatan dan kelompok sandang. Komoditi bensin berada di urutan pertama, dengan inflasi sebesar 14,33 persen. Kebijakan pemerintah menaikkan bahan bakar bensin memberikan *multiplier effect* pada kenaikan harga barang dan jasa lainnya, terutama komoditas yang menggunakan jasa transportasi.

Gambar 9.  
Perbandingan Inflasi Kabupaten Banyuwangi, Jawa Timur dan Nasional Tahun 2014

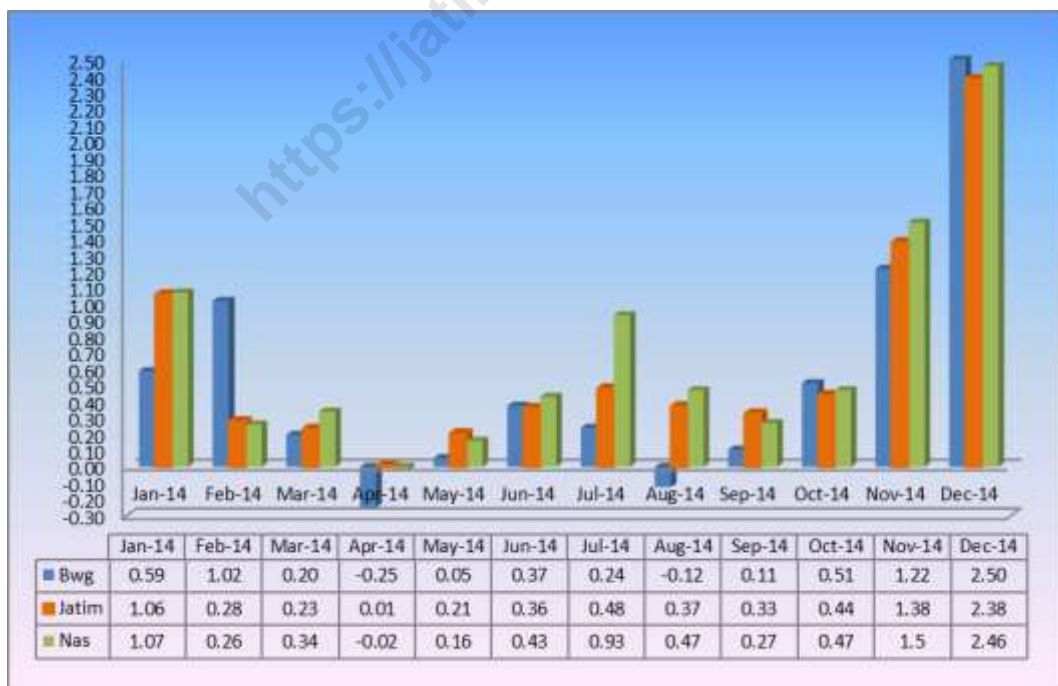

Jika dilihat dari seluruh kelompok pengeluarannya, kelompok transpor, komunikasi dan jasa keuangan berada di urutan pertama dengan andil sebesar

2,30 persen dan laju inflasi sebesar 12,01 persen, kelompok bahan makanan urutan kedua andil sebesar 1,35 persen dan laju inflasi 4,32 persen, kelompok perumahan sebesar 1,28 persen dan laju inflasi 7,56 persen, kelompok makanan jadi, minuman, rokok dan tembakau dengan andil sebesar 0,71 persen dan laju inflasi sebesar 4,32 persen, kelompok sandang sebesar 0,56 persen dan laju inflasi sebesar 7,23 persen, kelompok pendidikan, rekreasi dan olahraga dengan andil sebesar 0,23 persen, dan laju inflasi sebesar 3,48 persen, kelompok kesehatan dengan andil 0,16 persen laju inflasi sebesar 4,32 persen

Tabel 5.

Andil dan Tingkat Inflasi Desember 2014, Inflasi Tahun Kalender 2014 dan Inflasi YoY Menurut Kelompok Pengeluaran (2012=100) Kabupaten Banyuwangi

Kelompok Pengeluaran		IHK Des 2013	IHK Nov 2014	IHK Des 2014	Inflasi Des 2014 <sup>1)</sup>	Andil Inflasi Tahun 2014	Tingkat Inflasi Tahun Kalender 2014 <sup>2)</sup>
(1)		(2)	(3)	(4)	(4)	(5)	(6)
<b>UMUM</b>		<b>110,39</b>	<b>114,80</b>	<b>117,67</b>	<b>2,50</b>	<b>6,59</b>	<b>6,59</b>
1	Bahan Makanan	125,48	127,91	130,90	2,34	1,35	4,32
2	Makanan Jadi, Minuman, Rokok, dan Tembakau	105,71	106,48	110,97	4,22	0,71	4,98
3	Perumahan, Air, Listrik, Gas, dan Bahan Bakar	103,88	110,62	111,73	1,00	1,28	7,56
4	Sandang	103,02	108,99	110,47	1,36	0,56	7,23
5	Kesehatan	101,39	105,56	105,77	0,20	0,16	4,32
6	Pendidikan, Rekreasi, dan Olah raga	100,20	103,51	103,69	0,17	0,23	3,48
7	Transpor, Komunikasi, dan Jasa Keuangan	107,62	115,29	120,55	4,56	2,30	12,01

1) Persentase perubahan IHK bulan Desember 2014 terhadap IHK bulan sebelumnya

2) Persentase perubahan IHK bulan Desember 2014 terhadap IHK bulan Desember 2012

Dilihat dari komoditasnya, sepuluh jenis barang/jasa yang mempunyai andil terbesar dalam mendorong inflasi selama tahun 2014 di Kabupaten Banyuwangi disajikan pada Tabel 16. Terlihat komoditas bensin berada di urutan pertama dengan andil 1,27 persen dan inflasi 29,58 persen. Diikuti komoditas beras, bahan bakar rumah tangga, daging ayam ras, mie, cabai merah,

tongkol/ambu-ambu, tarip listrik, emas perhiasan dan susu untuk bayi. Sedangkan sepuluh jenis barang/jasa yang menghambat inflasi antara lain : bawang merah, cabai rawit, kembang rebus, mernying, tongkol pindang, gula pasir, jeruk, telepon seluler, angka muda dan televisi berwarna.

Tabel 6.  
Sepuluh Pendorong Utama Inflasi Kabupaten Banyuwangi Tahun 2014

No	Jenis Komoditi/Barang	Persentase Perubahan harga	Penyumban g Inflasi	No	Jenis Komoditi/Barang	Persentase Perubahan harga	Penghambatan Inflasi
1	BENSIN	29,58	1,27	1	BAWANG MERAH	-56,88	-0,69
2	BERAS	7,97	0,53	2	CABAI RAWIT	-14,04	-0,31
3	BAHAN BAKAR RUMAH TANGGA	38,42	0,45	3	KEMBUNG REBUS	-48,21	-0,27
4	DAGING AYAM RAS	30,18	0,43	4	MERNYING	-38,55	-0,11
5	MIE	13,68	0,39	5	TONGKOL PINDANG	-23,57	-0,11
6	CABAI MERAH	119,47	0,35	6	GULA PASIR	-12,82	-0,09
7	TONGKOL/AMBU-AMBU	23,27	0,29	7	JERUK	-11,94	-0,09
8	TARIP LISTRIK	8,57	0,26	8	TELEPON SELULER	-6,44	-0,05
9	EMAS PERHIASAN	9,35	0,23	9	NANGKA MUDA	-16,93	-0,04
10	SUSU UNTUK BAYI	23,39	0,19	10	TELEVISI BERWARNA	-3,28	-0,03



## 2.5. IHK Kabupaten Sumenep

Secara umum Kabupaten Sumenep selama tahun 2014 mengalami sebelas kali inflasi dan satu kali deflasi. Inflasi tertinggi terjadi pada bulan Desember sebesar 2,60 persen dan terendah terjadi pada bulan Maret dan Mei masing-masing sebesar 0,08 persen, sedangkan deflasi tertinggi terjadi pada bulan April sebesar 0,59 persen.

Secara kumulatif, selama tahun 2014 laju inflasi Kabupaten Sumenep mencapai 8,04 persen, lebih tinggi dari laju inflasi tahun 2013 sebesar 8,05 persen, dan laju inflasi tahun 2012 sebesar 5,05 persen, tahun 2011 sebesar 4,18 persen, laju inflasi tahun 2010 sebesar 6,75 persen dan tahun 2009 sebesar 2,73 persen. Sedangkan, bila dibandingkan dengan dan laju inflasi tahun 2008 sebesar 10,20 persen lebih tinggi.

Gambar10.

Inflasi perbulan Kabupaten Sumenep Tahun 2010 – 2014

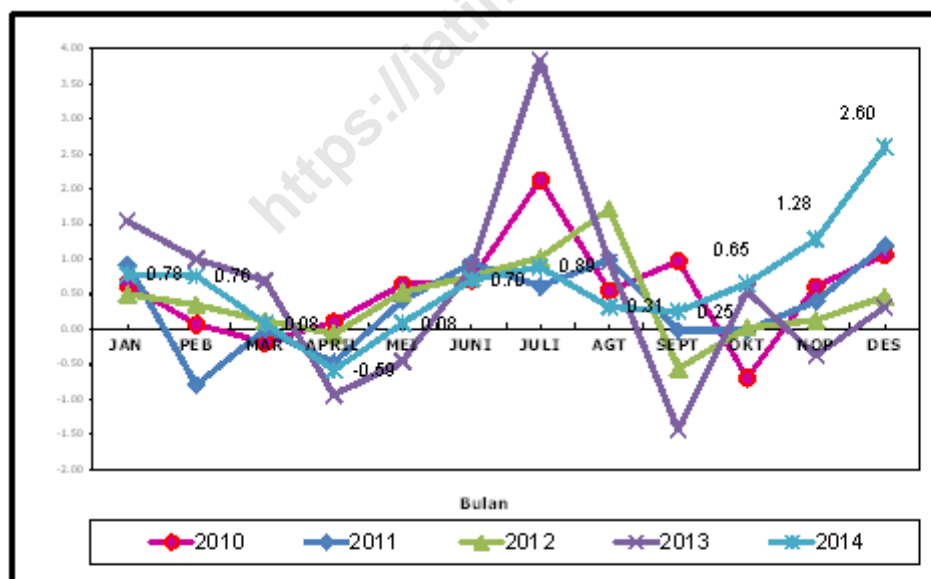

Dari tujuh kelompok pengeluaran, kelompok makanan jadi, minuman dan rokok memberikan sumbangan tertinggi sebesar 2,35 persen dan laju inflasi 15,69

persen. Disusul oleh kelompok transpor, komunikasi dan jasa keuangan sebesar 1,69 persen dan laju inflasi 9,12 persen, kelompok bahan makanan merupakan penyumbang inflasi utama dengan andil 1,57 persen dan laju inflasi sebesar 6,16 persen, kelompok perumahan dengan andil sebesar 1,43 persen dan laju inflasi sebesar 7,20 persen, kelompok kesehatan dengan andil sebesar 0,38 persen dan laju inflasi 6,92 persen, kelompok pendidikan 0,32 persen dan laju inflasi sebesar 3,92 persen, dan kelompok sandang sebesar 0,30 persen dan laju inflasi sebesar 4,05 persen.

Pergerakan inflasi Kabupaten Sumenep pada bulan Februari, Juni dan Desember lebih besar jika dibandingkan dengan pergerakan inflasi Jawa Timur dan Inflasi Nasional. Pada bulan Februari terjadi kenaikan yang cukup tinggi untuk sub kelompok makanan jadi, tembakau dan minuman beralkohol (komoditas rokok kretek). Juga sub kelompok ikan yang diawetkan (komoditas tongkol pindang). Bulan Juni kenaikan kelompok sandang dan bahan makanan mendorong tingginya inflasi Kabupaten Sumenep.

Kelompok kelompok transport, komunikasi dan jasa keuangan merupakan penyumbang inflasi terbesar, yaitu sebesar 0,78 persen diikuti kelompok makanan jadi, minuman dan rokok minuman dan rokok sebesar 0,74 persen, kelompok bahan makanan sebesar 0,67 persen, kelompok perumahan, air, listrik, gas dan bahan bakar sebesar 0,35 persen, kelompok kesehatan sebesar 0,02 persen, kelompok pendidikan, rekreasi dan olah raga sebesar 0,02 persen, dan penyumbang inflasi terkecil adalah kelompok sandang yaitu sebesar 0,01 persen.

Tingginya inflasi bulan Desember 2014 ini dipicu oleh beberapa faktor antara lain dampak langsung kenaikan bahan bakar minyak bersubsidi sejak tanggal 18 November 2014 yaitu premium dan solar. Kenaikan tarif angkutan dalam kota dan angkutan antar kota sebagai *multiplier effect* adanya kenaikan bahan bakar minyak subsidi, kenaikan harga komoditi yang menggunakan jasa angkutan dalam pendistribusiannya, dan kenaikan tarif listrik bulan November 2014 khususnya bagi pelanggan pasca bayar.

Gambar 11.  
Perbandingan Inflasi Kabupaten Sumenep, Jawa Timur dan Nasional Tahun 2014



Dilihat dari komoditasnya, sepuluh jenis barang/jasa yang mempunyai andil terbesar dalam mendorong inflasi selama tahun 2014 di Kabupaten Sumenep, komoditasnya antara lain : bensin, nasi dengan lauk, gado-gado, bahan bakar rumahtangga, rokok kretek, tarip listrik, rujak, udang basah, cabai merah dan rokok kretek filter.

Tabel 7.  
Sepuluh Pendorong Utama Inflasi Kabupaten Sumenep Tahun 2014

No	Jenis Komoditi/Barang	Persentase Perubahan harga	Penyumban g Inflasi
1	BENSIN	29,52	1,00
2	NASI DENGAN LAUK	32,12	0,37
3	GADO-GADO	51,36	0,35
4	BAHAN BAKAR RUMAH TANGGA	15,30	0,32
5	ROKOK KRETEK	10,79	0,27
6	TARIP LISTRIK	9,83	0,23
7	RUJAK	47,13	0,22
8	UDANG BASAH	49,58	0,22
9	CABAI MERAH	48,90	0,21
10	ROKOK KRETEK FILTER	12,65	0,21

No	Jenis Komoditi/Barang	Persentase Perubahan harga	Penghambatan Inflasi
1	BAWANG MERAH	-37,86	-0,27
2	DAGING SAPI	-3,60	-0,07
3	KELAPA	-18,17	-0,06
4	DAUN BAWANG	-18,91	-0,06
5	GULA PASIR	-7,59	-0,04
6	DAGING AYAM RAS	-2,60	-0,03
7	SAWI HIJAU	-36,97	-0,02
8	KACANG PANJANG	-26,12	-0,02
9	TELEPON SELULER	-2,55	-0,02
10	TOMAT SAYUR	-28,90	-0,02

Disamping itu, sepuluh jenis barang/jasa yang mempunyai andil terbesar dalam menghambat inflasi selama tahun 2014 di Kabupaten Sumenep. Adapun komoditas yang menghambat inflasi Kabupaten Sumenep sepanjang tahun 2014 meliputi : bawang merah, daging sapi, kelapa, daun bawang, gula pasir, daging ayam ras, sawi hijau, kacang panjang, telepon seluler dan tomat sayur.

Tabel 8

Andil dan Tingkat Inflasi Desember 2014, Inflasi Tahun Kalender 2014 dan Inflasi YoY Menurut Kelompok Pengeluaran (2012=100) Kabupaten Sumenep

Kelompok Pengeluaran		IHK Des 2013	IHK Nov 2014	IHK Des 2014	Inflasi Des 2014 <sup>1)</sup>	Andil Inflasi Tahun 2014	Tingkat Inflasi Tahun Kalender 2014 <sup>2)</sup>
(1)		(2)	(3)	(4)	(4)	(5)	(6)
<b>UMUM</b>		<b>108,57</b>	<b>114,33</b>	<b>117,30</b>	<b>2,60</b>	<b>8,04</b>	<b>8,04</b>
1	Bahan Makanan	113,30	117,15	120,28	2,67	1,57	6,16
2	Makanan Jadi, Minuman, Rokok, dan Tembakau	106,98	118,17	123,77	4,74	2,35	15,69
3	Perumahan, Air, Listrik, Gas, dan Bahan Bakar	106,89	112,62	114,59	1,75	1,43	7,20
4	Sandang	105,26	109,30	109,52	0,20	0,30	4,05
5	Kesehatan	106,10	113,05	113,44	0,34	0,38	6,92
6	Pendidikan, Rekreasi, dan Olah raga	108,30	112,28	112,54	0,23	0,32	3,92
7	Transpor, Komunikasi, dan Jasa Keuangan	107,70	112,72	117,52	4,26	1,69	9,12

1) Persentase perubahan IHK bulan Desember 2014 terhadap IHK bulan sebelumnya

2) Persentase perubahan IHK bulan Desember 2014 terhadap IHK bulan Des 2013

## 2.6. IHK Kota Kediri

Secara umum, kota Kediri selama tahun 2014 mengalami sebelas kali inflasi dan satu kali deflasi. Inflasi tertinggi di kota Kediri terjadi pada bulan Desember sebesar 2,52 persen dan terendah terjadi pada bulan Mei sebesar 0,02 persen, sedangkan deflasi tertinggi terjadi pada bulan April sebesar 0,23 persen.

Secara kumulatif, pada tahun 2014 laju inflasi Kota Kediri sebesar 7,49 persen, lebih rendah dibandingkan laju inflasi tahun 2013 sebesar 8,05 persen, lebih tinggi dibandingkan laju inflasi tahun 2012 sebesar 4,63 persen, tahun 2011 laju inflasi kota Kediri mencapai 3,62 persen, tahun 2010 sebesar 6,80 persen.

Gambar 12.  
Inflasi Perbulan Kota Kediri Tahun 2010 – 2014

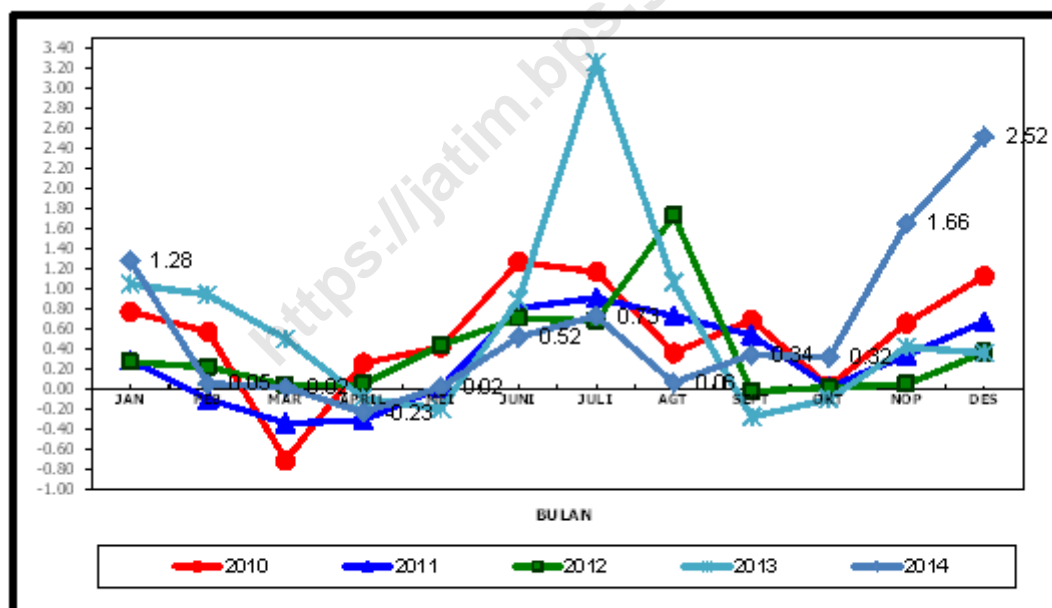

Pergerakan inflasi Kota Kediri pada bulan Januari, Juni, November dan Desember lebih besar jika dibandingkan dengan pergerakan inflasi Jawa Timur dan Inflasi Nasional. Bulan Januari terjadi kenaikan inflasi pada kelompok bahan makanan (sub kelompok sayur-sayuran, buah-buahan, dan ikan diawetkan), kelompok perumahan (sub kelompok bahan bakar, penerangan dan air), dan

kelompok pendidikan, rekreasi dan olah raga (sub kelompok perlengkapan, rekreasi dan olahraga). Erupsi Gunung Kelud pada tanggal 13 Februari 2014 tidak begitu berdampak terhadap angka inflasi pada Bulan Februari, hal ini karena ketersediaan stok bahan masih tercukupi.

Gambar 13.  
Perbandingan Inflasi Kota Kediri, Jawa Timur dan Nasional  
Tahun 2014

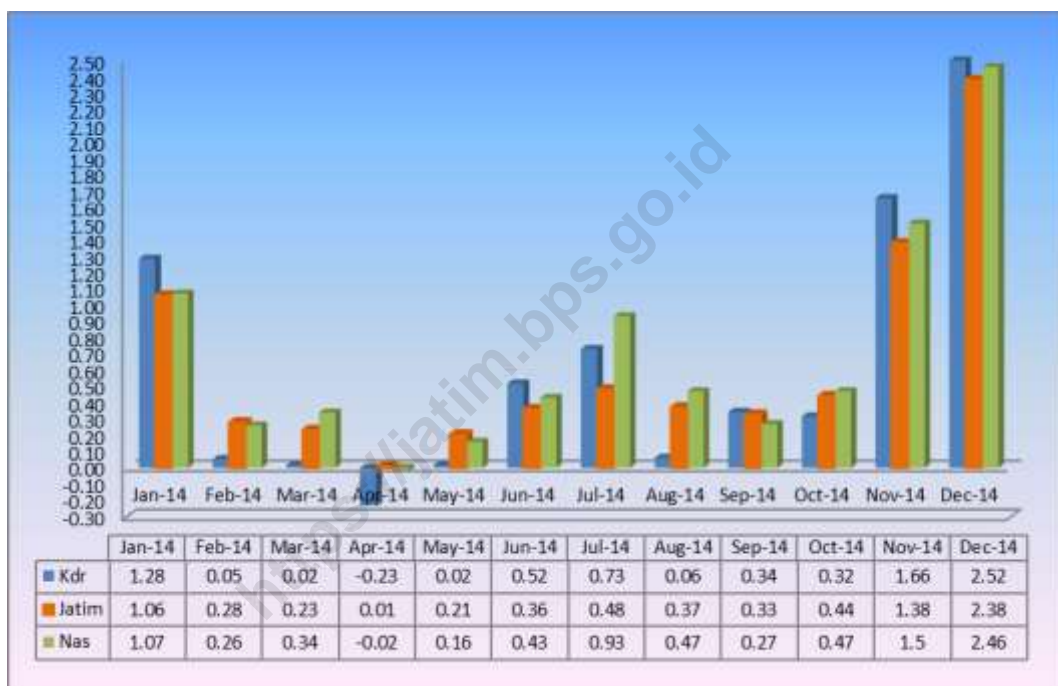

Jika dilihat dari seluruh kelompok pengeluarannya, kelompok transpor, rekreasi dan olah raga menyumbang laju inflasi Kota Kediri, dengan andil 2,53 persen dan laju inflasi sebesar 11,68 persen. Disusul kelompok perumahan dengan andil sebesar 1,53 persen dan laju inflasi sebesar 7,06 persen, kelompok makanan jadi, minuman, rokok dan tembakau dengan andil sebesar 1,38 persen dan laju inflasi sebesar 7,77 persen, kelompok kesehatan dengan andil sebesar 0,38 persen, dan laju inflasi sebesar 7,66 persen, kelompok pendidikan, rekreasi dan olahraga dengan andil sebesar 0,35 persen, dan laju inflasi sebesar 4,75

persen, dan kelompok sandang dengan andil sebesar 0,24 persen dan laju inflasi sebesar 4,63 persen.

Tabel 9.  
Sepuluh Pendorong Utama Inflasi Kota Kediri Tahun 2014

No	Jenis Komoditi/Barang	Persentase Perubahan harga	Penyumbang Inflasi	No	Jenis Komoditi/Barang	Persentase Perubahan harga	Penghambat Inflasi
1	BENSIN	27,64	1,69	1	BAWANG MERAH	-47,30	-0,38
2	BAHAN BAKAR RUMAH TANGGA	20,26	0,39	2	GULA PASIR	-7,99	-0,07
3	TARIP LISTRIK	14,87	0,36	3	TARIP KERETA API	-18,87	-0,07
4	BERAS	4,59	0,21	4	NANGKA MUDA	-47,80	-0,04
5	ANGKUTAN ANTAR KOTA	28,17	0,20	5	MELON	-21,17	-0,04
6	ROKOK KRETEK FILTER	7,63	0,18	6	TELEPON SELULER	-5,41	-0,03
7	CABAI MERAH	59,98	0,16	7	SALAK	-17,74	-0,03
8	MOBIL	4,62	0,14	8	TONGKOL PINDANG	-14,18	-0,03
9	KACANG PANJANG	67,87	0,13	9	KETIMUN	-40,42	-0,02
10	NASI DENGAN LAUK	8,71	0,13	10	BAYAM	-23,23	-0,02

Dilihat dari komoditasnya, sepuluh jenis barang/jasa yang mempunyai andil terbesar dalam mendorong inflasi selama tahun 2014 di Kota Kediri, komoditasnya antara lain : bensin, bahan bakar rumahtangga, tarip listrik, beras, angkutan antar kota, rokok kretek filter, cabai merah, mobil, kacang panjang dan nasi dengan lauk. Disamping itu, sepuluh jenis barang/jasa yang mempunyai andil terbesar dalam menghambat inflasi selama tahun 2014 di Kota Kediri disajikan pada Tabel 14. Dari tabel tersebut terlihat komoditas bawang merah berada di urutan pertama, kemudian diikuti komoditas gula pasir, tarip kereta api, nangka muda, melon, telepon seluler, salak, tongkol pindang, ketimun dan bayam.

Tabel 10.  
Andil dan Tingkat Inflasi Desember 2014, Inflasi Tahun Kalender 2014 dan  
Inflasi YoY Menurut Kelompok Pengeluaran (2012=100) Kota Kediri

Kelompok Pengeluaran		IHK Des 2013	IHK Nov 2014	IHK Des 2014	Inflasi Des 2014 <sup>1)</sup>	Andil Inflasi Tahun 2014	Tingkat Inflasi Tahun Kalender 2014 <sup>2)</sup>
(1)		(2)	(3)	(4)	(4)	(5)	(6)
<b>UMUM</b>		<b>110,67</b>	<b>116,04</b>	<b>118,96</b>	<b>2,52</b>	<b>7,49</b>	<b>7,49</b>
1	Bahan Makanan	112,40	113,74	118,12	3,85	1,08	5,09
2	Makanan Jadi, Minuman, Rokok, dan Tembakau	110,91	118,83	119,53	0,59	1,38	7,77
3	Perumahan, Air, Listrik, Gas, dan Bahan Bakar	108,12	114,07	115,75	1,47	1,53	7,06
4	Sandang	103,96	107,37	108,77	1,30	0,24	4,63
5	Kesehatan	107,00	114,29	115,20	0,80	0,38	7,66
6	Pendidikan, Rekreasi, dan Olah raga	108,99	113,82	114,17	0,31	0,35	4,75
7	Transpor, Komunikasi, dan Jasa Keuangan	114,68	121,56	128,07	5,36	2,53	11,68

1) Persentase perubahan IHK bulan Desember 2014 terhadap IHK bulan sebelumnya

2) Persentase perubahan IHK bulan Desember 2014 terhadap IHK bulan Des 2013



## 2.7. IHK Kota Malang

Secara umum, selama tahun 2014 Kota Malang mengalami sebelas kali inflasi dan satu kali deflasi. Inflasi tertinggi di kota Malang terjadi pada bulan Desember sebesar 2,72 persen dan terendah terjadi pada bulan September sebesar 0,26 persen. Sedangkan deflasi tertinggi terjadi pada bulan April sebesar 0,13 persen.

Gambar 14.  
Inflasi Perbulan Kota Malang Tahun 2010 – 2014

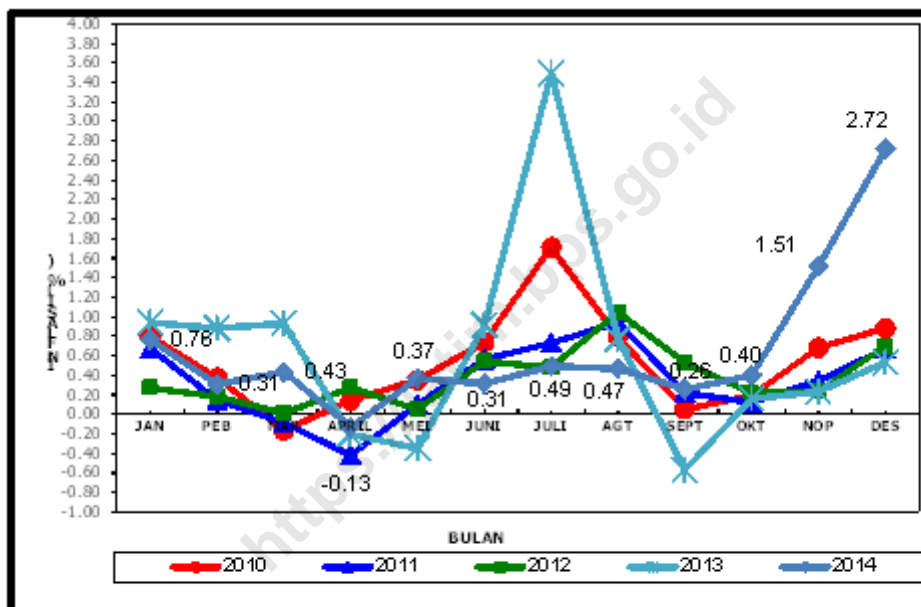

Secara kumulatif, pada tahun 2014 laju inflasi Kota Malang sebesar 8,14 persen, lebih tinggi dari laju inflasi tahun 2013 sebesar 7,92 persen, laju inflasi tahun 2012 sebesar 4,60 persen, laju inflasi tahun 2011 sebesar 4,05 persen, tahun 2010 sebesar 6,70 persen, tahun 2009 sebesar 3,39 persen, dan tahun 2007 sebesar 5,93 persen. Sedangkan dibandingkan laju inflasi tahun 2008 sebesar 10,49 persen, laju inflasi tahun 2014 jauh lebih rendah.

Pergerakan inflasi Kota Malang pada bulan Maret, Mei, November dan Desember lebih besar jika dibandingkan dengan pergerakan inflasi Jawa Timur dan Inflasi Nasional. Bulan Maret terjadi kenaikan tertinggi pada kelompok

transportasi, komunikasi dan jasa keuangan sebesar 0,98 persen, disusul kenaikan pada kelompok makanan jadi, minuman, dan rokok sebesar 0,54 persen, kelompok sandang sebesar 0,39 persen, kelompok kesehatan sebesar 0,25 persen, kelompok perumahan sebesar 0,16 persen, kelompok perumahan sebesar 0,16 persen dan kelompok pendidikan, rekreasi dan olahraga sebesar 0,02 persen. Pada bulan Mei komoditas tertinggi yang menyumbang inflasi adalah komoditas tarif angkutan udara naik sebesar 5,08 persen, daging ayam ras sebesar 8,14 persen dan telur ayam ras sebesar 7,87 persen.

Pada bulan November kenaikan tertinggi pada kelompok bahan makanan dengan sub kelompok bumbu-bumbuan. Tingginya harga cabai rawit mencapai 132,86 persen dan cabai merah sebesar 59,28 persen memberikan sumbangan positif pada inflasi Kota Malang bulan November. Pada bulan November 2014 terjadi kenaikan tarif listrik Prabayar.

Pada bulan Desember disumbang oleh kenaikan harga Bahan Bakar Minyak Bersubsidi yaitu premium dan solar yang dimulai sejak tanggal 18 November 2014, kenaikan tarif angkutan baik angkutan dalam kota maupun angkutan antar kota merupakan salah satu faktor tingginya inflasi kelompok transport, komunikasi dan jasa keuangan. Kenaikan Tarif air Minum PDAM yang diberlakukan pada pembayaran bulan Desember semakin membuat tingginya tingkat inflasi di Kota Malang. Komoditas yang dominan memberikan sumbangan inflasi antara lain adalah semen sebesar 0.954 persen akibat biaya transportasi yg naik, tarif air minum PDAM sebesar 0.0898 persen, karena diberlakukannya kenaikan sebesar 11.5 persen pada pembayaran di bulan Desember 2014, tarif listrik sebesar 0,0895 persen sesuai dengan Peraturan Menteri ESDM no. 09 Tahun 2014 tentang Tarif Listrik Yang disediakan Oleh PT. PLN berlaku mulai 1 November 2014, Komoditas yang dominan memberikan sumbangan inflasi adalah naiknya indeks harga bensin dari harga 6500 menjadi 8500 rupiah sejak diberlakukannya tanggal 18 Desember kemarin memberikan andil sebesar 0.77 persen, angkutan dalam kota sebesar 0.35 persen sebagai dampak kenaikan BBM mengalami kenaikan dari 3000 menjadi 4000

rupiah, angkutan antar kota Malang – Surabaya mengalami kenaikan dari 11.500 menjadi 13.000 rupiah untuk kelas ekonomi, sedangkan untuk kelas Patas mengalami kenaikan dari 20.000 menjadi 25.000 rupiah sehingga menyumbang andil sebesar 0.06 persen, angkutan udara menyumbang inflasi sebesar 0.06 persen. Kenaikan harga solar dari 5.500 menjadi 6.500 menyumbang andil sebesar 0.02 persen, tarip kendaraan travel dari 75.000 menjadi 100.000 menyumbang sebesar 0.01 persen.

Gambar 15.  
Perbandingan Inflasi Kota Malang, Jawa Timur dan Nasional  
Tahun 2014



Dilihat dari komoditasnya, sepuluh jenis barang/jasa yang mempunyai andil terbesar dalam mendorong inflasi selama tahun 2014 di Kota Malang, komoditasnya antara lain : bensin, angkutan dalam kota, tarip listrik, bahan bakar rumahtangga, beras, semen, cabai merah, rawon dan telur ayam ras. Disamping itu, sepuluh jenis barang/jasa yang mempunyai andil terbesar dalam menghambat inflasi selama tahun 2014 di Kota Malang antara lain komoditas bawang merah

berada di urutan pertama, kemudian diikuti komoditas jagung manis, gula pasir, kelapa, sawi hijau, tomat sayur, emas perhiasan, bayam, kangkung, kacang panjang.

Tabel 11.  
Sepuluh Pendorong Utama Inflasi dan Penghambat Inflasi Kota Malang Tahun 2014

No	Jenis Komoditi/Barang	Persentase Perubahan harga	Penyumban g Inflasi	No	Jenis Komoditi/Barang	Persentase Perubahan harga	Penghambata n Inflasi
1	BENSIN	28,13	1,44	1	BAWANG MERAH	-43,27	-0,20
2	ANGKUTAN DALAM KOTA	33,30	0,66	2	JAGUNG MANIS	-47,02	-0,06
3	ANGKUTAN UDARA	19,64	0,46	3	GULA PASIR	-6,28	-0,05
4	TARIP LISTRIK	14,84	0,35	4	KELAPA	-14,57	-0,04
5	BAHAN BAKAR RUMAH TANGGA	23,20	0,34	5	SAWI HIJAU	-37,60	-0,04
6	BERAS	9,08	0,33	6	TOMAT SAYUR	-17,36	-0,03
7	SEMEN	11,80	0,31	7	EMAS PERHIASAN	-2,27	-0,02
8	CABAI MERAH	116,48	0,29	8	BAYAM	-21,60	-0,02
9	RAWON	27,83	0,14	9	KANGKUNG	-24,10	-0,02
10	TELUR AYAM RAS	20,80	0,13	10	KACANG PANJANG	-12,61	-0,02

Tabel 12.  
Andil dan Tingkat Inflasi Desember 2014, Inflasi Tahun Kalender 2014 dan Inflasi YoY Menurut Kelompok Pengeluaran (2012=100) Kota Malang

Kelompok Pengeluaran		IHK Des 2013	IHK Nov 2014	IHK Des 2014	Inflasi Des 2014 <sup>1)</sup>	Andil Inflasi Tahun 2014	Tingkat Inflasi Tahun Kalender 2014 <sup>2)</sup>
(1)		(2)	(3)	(4)	(4)	(5)	(6)
<b>UMUM</b>		<b>110,19</b>	<b>116,01</b>	<b>119,16</b>	<b>2,72</b>	<b>8,14</b>	<b>8,14</b>
1	Bahan Makanan	116,47	120,30	124,52	3,51	1,29	6,91
2	Makanan Jadi, Minuman, Rokok, dan Tembakau	107,18	114,59	115,96	1,20	1,33	8,19
3	Perumahan, Air, Listrik, Gas, dan Bahan Bakar	106,81	112,00	114,12	1,89	1,74	6,84
4	Sandang	102,92	106,35	106,73	0,36	0,21	3,70
5	Kesehatan	101,97	107,00	108,41	1,32	0,29	6,32
6	Pendidikan, Rekreasi, dan Olah raga	105,26	108,05	108,33	0,26	0,28	2,92
7	Transpor, Komunikasi, dan Jasa Keuangan	119,09	128,95	137,15	6,36	3,00	15,17

1) Persentase perubahan IHK bulan Desember 2014 terhadap IHK bulan sebelumnya

2) Persentase perubahan IHK bulan Desember 2014 terhadap IHK bulan Des 2013

## 2.8. IHK Kota Probolinggo

Secara umum Kota Probolinggo selama tahun 2014 mengalami sebelas kali inflasi dan satu kali penurunan inflasi. Inflasi tertinggi di Kota Probolinggo terjadi pada bulan Desember 2014 sebesar 2,15 persen dan terendah terjadi pada bulan Februari sebesar 0,02 persen, sedangkan deflasi tertinggi terjadi pada bulan April sebesar 0,14 persen.

Gambar 16.  
Inflasi perbulan Kota Probolinggo Tahun 2010 – 2014

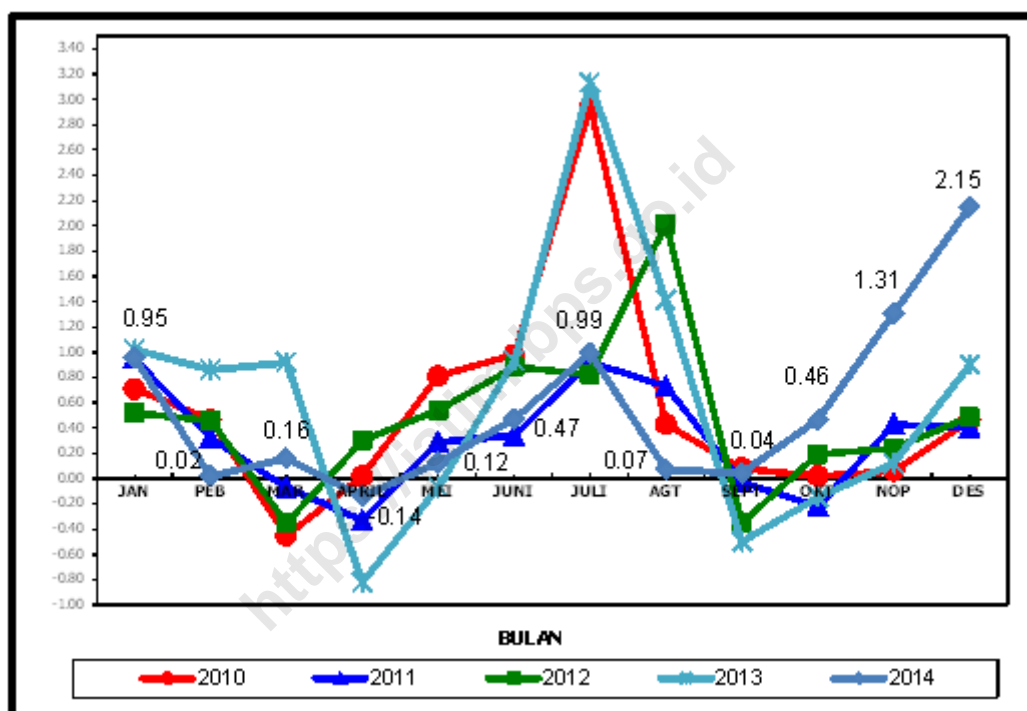

Secara kumulatif, selama tahun 2014 mencapai 6,79 persen, lebih rendah dibandingkan laju inflasi kota Probolinggo tahun 2013 mencapai 7,98 persen. Laju inflasi tahun 2014 lebih tinggi, bila dibandingkan dengan laju inflasi tahun 2012 sebesar 5,88 persen, tahun 2011 sebesar 3,78 persen, tahun 2010 sebesar 6,68 persen.

Jika dilihat dari kelompok pengeluaran, kelompok transpor, komunikasi dan jasa keuangan memberikan andil tertinggi sebesar 2,05 persen dan laju inflasi sebesar 10,55 persen. Diurutan kedua kelompok perumahan, air, listrik, gas dan bahan bakar memberikan andil sebesar 1,75 persen dan laju inflasi sebesar 9,97

persen. Urutan ketiga kelompok bahan makanan dengan andil sebesar 1,46 persen dan laju inflasi sebesar 5,62 persen. Kelompok makanan jadi, minuman, rokok dan tembakau dengan andil sebesar 0,65 persen dan laju inflasi 3,82 persen. Kelompok sandang dengan andil sebesar 0,38 persen dan laju inflasi sebesar 6,15 persen, kelompok kesehatan dengan andil sebesar 0,20 persen dan laju inflasi sebesar 4,28 persen.

Pergerakan inflasi Kota Probolinggo pada bulan Juni dan Juli lebih besar jika dibandingkan dengan pergerakan inflasi Jawa Timur dan Inflasi Nasional. Komoditas yang memberikan sumbangan pada inflasi bulan Juni meliputi komoditas telur ayam ras, bawang merah, tomat sayur, daging ayam ras, beras, daging sapi, air kemasan, tongkol/ambu-ambu, tahu mentah dan kursi.

Gambar 17.  
Perbandingan Inflasi Kota Probolinggo, Jawa Timur dan Nasional  
Tahun 2014

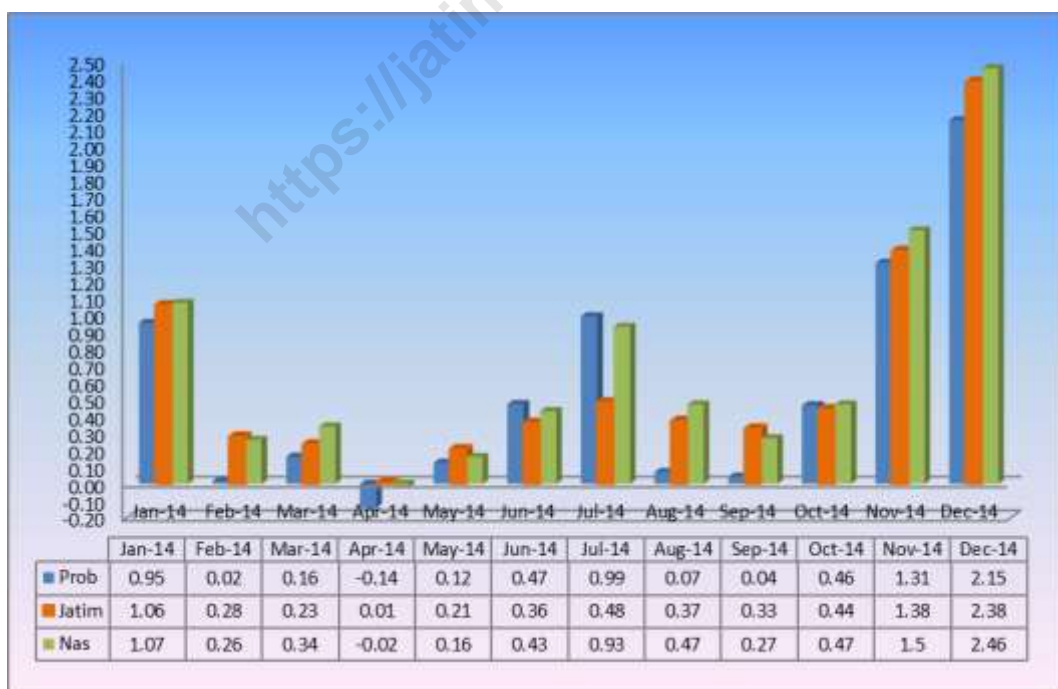

Dilihat dari komoditasnya, sepuluh jenis barang/jasa yang mempunyai andil terbesar dalam mendorong inflasi selama tahun 2014 di Kota Probolinggo, komoditasnya antara lain : bensin, bahan bakar rumahtangga, beras, solar, tarif listrik, angkutan dalam kota, daging sapi, susu untuk balita, minyak goreng dan tarif air minum PAM.

Disamping itu, sepuluh jenis barang/jasa yang mempunyai andil terbesar dalam menghambat inflasi selama tahun 2014 di Kota Probolinggo antara lain komoditas telepon seluler, komoditas bawang merah, cabai merah, tomat sayur, daging ayam kampung, gula pasir, tongkol pindang, kelapa, teri dan rampela hati ayam.

Tabel 13.  
Sepuluh Pendorong Utama Inflasi dan Penghambat Inflasi Kota Probolinggo  
Tahun 2014

No	Jenis Komoditi/Barang	Persentase Perubahan harga	Penyumban g Inflasi	No	Jenis Komoditi/Barang	Persentase Perubahan harga	Penghambata t Inflasi
1	BENSIN	29,98	1,42	1	TELEPON SELULER	-35,90	-0,29
2	BAHAN BAKAR RUMAH TANGGA	35,44	0,73	2	BAWANG MERAH	-46,29	-0,24
3	BERAS	9,46	0,49	3	CABAI RAWIT	-55,39	-0,16
4	SOLAR	36,36	0,40	4	TOMAT SAYUR	-30,24	-0,11
5	TARIP LISTRIK	9,61	0,26	5	DAGING AYAM KAMPUNG	-12,63	-0,11
6	ANGKUTAN DALAM KOTA	25,00	0,15	6	GULA PASIR	-8,48	-0,08
7	DAGING SAPI	10,49	0,14	7	TONGKOL PINDANG	-11,53	-0,05
8	SUSU UNTUK BALITA	20,21	0,14	8	KELAPA	-15,38	-0,03
9	MINYAK GORENG	9,53	0,13	9	TERI	-28,62	-0,03
10	TARIP AIR MINUM PAM	25,00	0,13	10	RAMPELA HATI AYAM	-4,82	-0,03

Tabel 14.  
Andil dan Tingkat Inflasi Desember 2014, Inflasi Tahun Kalender 2014 dan Inflasi YoY Menurut Kelompok Pengeluaran (2012=100) Kota Probolinggo

Kelompok Pengeluaran		IHK Des 2013	IHK Nov 2014	IHK Des 2014	Inflasi Des 2014 <sup>1)</sup>	Andil Inflasi Tahun 2014	Tingkat Inflasi Tahun Kalender 2014 <sup>2)</sup>
(1)		(2)	(3)	(4)	(4)	(5)	(6)
<b>UMUM</b>		<b>111,17</b>	<b>116,22</b>	<b>118,72</b>	<b>2,15</b>	<b>6,79</b>	<b>6,79</b>
1	Bahan Makanan	115,22	118,80	121,70	2,44	1,46	5,62
2	Makanan Jadi, Minuman, Rokok, dan Tembakau	114,01	118,04	118,36	0,27	0,65	3,82
3	Perumahan, Air, Listrik, Gas, dan Bahan Bakar	105,68	115,11	116,22	0,96	1,75	9,97
4	Sandang	98,48	103,29	104,54	1,21	0,38	6,15
5	Kesehatan	105,54	108,88	110,06	1,08	0,20	4,28
6	Pendidikan, Rekreasi, dan Olah raga	112,96	116,25	116,65	0,34	0,30	3,27
7	Transpor, Komunikasi, dan Jasa Keuangan	113,98	118,98	126,00	5,90	2,05	10,55

1) Persentase perubahan IHK bulan Desember 2014 terhadap IHK bulan sebelumnya

2) Persentase perubahan IHK bulan Desember 2014 terhadap IHK bulan Des 2013



## 2.9. IHK Kota Madiun

Secara umum Kota Madiun selama tahun 2014 mengalami sebelas kali inflasi dan satu kali deflasi. Inflasi tertinggi di Kota Madiun terjadi pada bulan Desember sebesar 2,20 persen dan terendah terjadi pada bulan September sebesar 0,07 persen, sedangkan deflasi terjadi pada bulan April sebesar 0,33 persen.

Secara kumulatif, selama tahun 2014 laju inflasi Kota Madiun mencapai 7,40 persen, lebih rendah dibandingkan laju inflasi tahun 2013 sebesar 7,52 persen. Laju inflasi tahun 2014 lebih tinggi, bila dibandingkan dengan laju inflasi tahun 2012 sebesar 3,51 persen, laju inflasi tahun 2011 sebesar 3,49 persen, dan laju inflasi tahun 2010 6,54 persen.

Gambar 18.

Inflasi perbulan Kota Madiun Tahun 2010 - 2014

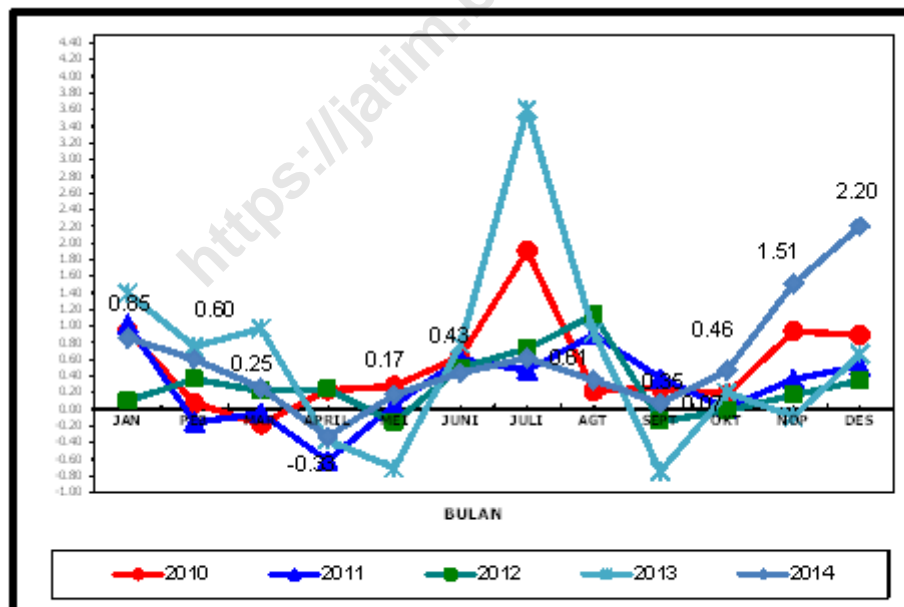

Pergerakan inflasi Kota Madiun pada bulan Februari, Juni dan Nopember lebih besar jika dibandingkan dengan pergerakan inflasi Jawa Timur dan Inflasi Nasional. Pada bulan Februari terjadi kenaikan tarip air minum PAM sebesar 27,53 persen, beras, cabai rawit, minyak goreng, salak, wortel, upah pembantu

RT, susu untuk balita, rokok kretek dan pasir. Pada bulan Juni terjadi kenaikan komoditas daging ayam ras, telur ayam ras, bawang merah, bawang putih, semen, pecel, rokok kretek, rokok kretek filter, buah anggur dan angkutan antar kota. Pada bulan Nopember terjadi kenaikan Bensin, cabai rawit, angkutan antar kota, tarip listrik, cabai merah, es, solar, rokok kretek, beras dan kontrak rumah.

Kebijakan pemerintah pada bulan Nopember menaikkan harga bensin dan solar, memberikan sumbangan inflasi pada kota Madiun. Juga berimbas pada tarif angkutan antar kota yang mengalami kenaikan mencapai 15,55 persen.

Gambar 19.  
Perbandingan Inflasi Kota Madiun, Jawa Timur dan Nasional  
Tahun 2014

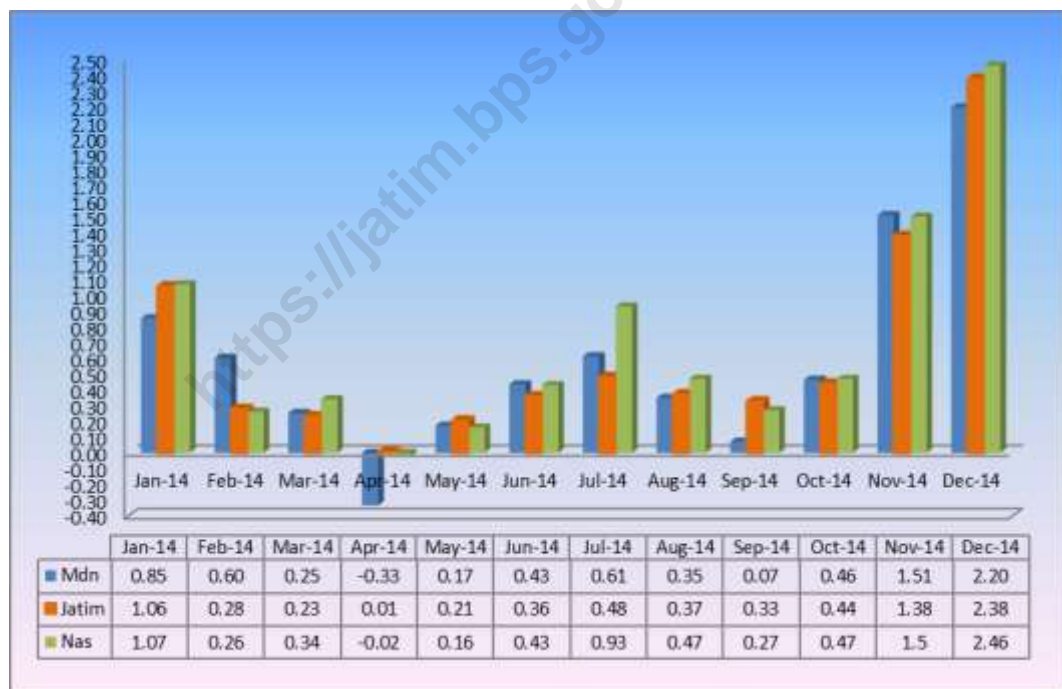

Dilihat dari komoditasnya, sepuluh jenis barang/jasa yang mempunyai andil terbesar dalam mendorong inflasi selama tahun 2014 di Kota Madiun disajikan pada Tabel 28. Komoditas pertama yang menyumbang inflasi antara lain : bensin, beras, tarip listrik, tarip air minum PAM, bahan bakar rumahtangga, cabai rawit, angkutan antar kota, rokok kretek, rokok kretek filter dan es.

Tabel 15.  
Sepuluh Pendorong Utama Inflasi dan Penghambat Inflasi Kota Madiun  
Tahun 2014

No	Jenis Komoditi/Barang	Persentase Perubahan harga	Penyumban g Inflasi	No	Jenis Komoditi/Barang	Persentase Perubahan harga	Penghamban t Inflasi
1	BENSIN	29,03	1,24	1	BAWANG MERAH	-37,49	-0,27
2	BERAS	11,79	0,47	2	KELAPA	-10,57	-0,04
3	TARIP LISTRIK	14,72	0,43	3	GULA PASIR	-6,32	-0,04
4	TARIP AIR MINUM PAM	27,53	0,30	4	DAGING AYAM RAS	-2,08	-0,03
5	BAHAN BAKAR RUMAH TANGGA	15,40	0,27	5	BAYAM	-15,81	-0,03
6	CABAI RAWIT	56,87	0,25	6	KACANG PANJANG	-13,61	-0,02
7	ANGKUTAN ANTAR KOTA	37,69	0,24	7	TOMAT SAYUR	-15,50	-0,02
8	ROKOK KRETEK	13,89	0,19	8	NANGKA MUDA	-14,20	-0,02
9	ROKOK KRETEK FILTER	9,84	0,17	9	KENTANG	-15,89	-0,02
10	ES	16,22	0,16	10	APEL	-3,73	-0,01

Komoditas yang menghambat laju inflasi Kota Madiun antara lain : bawang merah, kelapa, gula pasir, daging ayam ras, bayam, kacang panjang, tomat sayur, nangka muda, kentang dan apel.

Jika dilihat dari seluruh kelompok pengeluarannya, kelompok transport, komunikasi dan jasa keuangan memberikan andil paling besar sebesar 1,89 persen dan laju inflasi sebesar 10,48 persen, urutan kedua kelompok perumahan dengan andil sebesar 1,84 persen dan laju inflasi sebesar 7,80 persen, diikuti kelompok makanan jadi, minuman, rokok dan tembakau sebesar 1,35 persen dan laju inflasi sebesar 7,30 persen, kelompok bahan makanan dengan andil sebesar 1,34 persen dan laju inflasi sebesar 6,76 persen, kelompok pendidikan, rekreasi dan olah raga dengan andil sebesar 0,53 persen dan laju inflasi sebesar 6,08 persen, kelompok kesehatan andil sebesar 0,30 persen dan laju inflasi sebesar 5,32 persen, dan kelompok sandang andil sebesar 0,16 persen dan laju inflasi sebesar 2,72 persen.

Tabel 16.  
Andil dan Tingkat Inflasi Desember 2014, Inflasi Tahun Kalender 2014 dan  
Inflasi YoY Menurut Kelompok Pengeluaran (2012=100) Kota Madiun

Kelompok Pengeluaran		IHK Des 2013	IHK Nov 2014	IHK Des 2014	Inflasi Des 2014 <sup>1)</sup>	Andil Inflasi Tahun 2014	Tingkat Inflasi Tahun Kalender 2014 <sup>2)</sup>
(1)		(2)	(3)	(4)	(4)	(5)	(6)
<b>UMUM</b>		<b>108,78</b>	<b>114,32</b>	<b>116,83</b>	<b>2,20</b>	<b>7,40</b>	<b>7,40</b>
1	Bahan Makanan	112,52	116,37	120,13	3,23	1,34	6,76
2	Makanan Jadi, Minuman, Rokok, dan Tembakau	109,92	116,76	117,94	1,01	1,35	7,30
3	Perumahan, Air, Listrik, Gas, dan Bahan Bakar	106,44	113,07	114,74	1,48	1,84	7,80
4	Sandang	104,53	106,30	107,37	1,01	0,16	2,72
5	Kesehatan	103,59	108,00	109,10	1,02	0,30	5,32
6	Pendidikan, Rekreasi, dan Olah raga	107,19	113,05	113,71	0,58	0,53	6,08
7	Transpor, Komunikasi, dan Jasa Keuangan	110,73	116,77	122,33	4,76	1,89	10,48

1) Persentase perubahan IHK bulan Desember 2014 terhadap IHK bulan sebelumnya

2) Persentase perubahan IHK bulan Desember 2014 terhadap IHK bulan Des 2013

## 2.10. IHK Kota Surabaya

Kota Surabaya selama tahun 2014 mengalami inflasi. Inflasi tertinggi terjadi pada bulan Desember sebesar 2,23 persen dan inflasi terendah terjadi pada bulan April dan Mei masing-masing sebesar 0,17 persen.

Gambar 20.  
Inflasi Perbulan Kota Surabaya Tahun 2010 – 2014

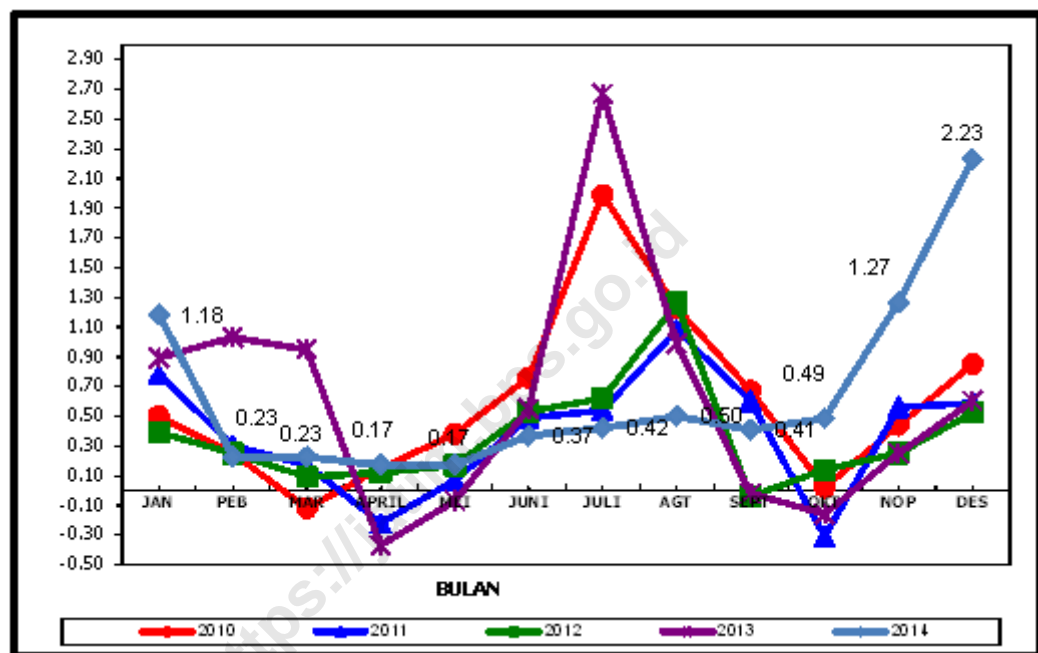

Secara kumulatif, selama tahun 2014 inflasi Kota Surabaya mencapai 7,90 persen, lebih besar bila dibandingkan laju inflasi tahun 2013 mencapai 7,52 persen, tahun 2012 sebesar 4,39 persen, tahun 2011 sebesar 4,72 persen, dan tahun 2010 sebesar 7,33 persen.

Pergerakan inflasi Kota Surabaya pada bulan Januari, Agustus, September dan Oktober lebih besar jika dibandingkan dengan pergerakan inflasi Jawa Timur dan Inflasi Nasional. Pada bulan Januari kenaikan terbesar terjadi pada kelompok bahan makanan, kelompok perumahan, kelompok makanan jadi, minuman dan rokok. Bulan Agustus di sumbang oleh kenaikan tarif listrik, tarif sekolah dasar, tarif sekolah menengah atas, tarif sekolah menengah pertama, dll. Pada bulan Agustus, pemerintah sesuai Permen ESDM No.9 tahun 2014 menaikkan tarif listrik reguler pascabayar sebesar 11 persen untuk R-2/TR

(>2200 VA). Kelompok pendidikan, rekreasi dan olahraga juga mengalami kenaikan, dikarenakan pada bulan Agustus 2014 sudah mulai ada penetapan kenaikan biaya pendidikan.

Gambar 21.  
Perbandingan Inflasi Kota Surabaya, Jawa Timur dan Nasional  
Tahun 2014



Selama tahun 2014, sepuluh komoditas pendorong utama inflasi kota Surabaya meliputi bensin, tarif listrik, bahan bakar rumah tangga, beras, angkutan dalam kota, pasir, telur ayam ras, tukang bukan mandor, mobil dan angkutan udara. Sedangkan komoditas penghambat inflasi tahun 2014 antara lain bawang merah mengalami penurunan harga mencapai 35,41 persen, komoditas emas perhiasan, gula pasir, semangka, anggur, telepon seluler, daging ayam ras, jeruk, apel dan salak.

Dilihat dari seluruh kelompok pengeluarannya, selama tahun 2014 kelompok perumahan memberikan andil terbesar sebesar 2,03 persen dan laju inflasi sebesar 7,91 persen. Disusul kelompok transpor, komunikasi dan jasa keuangan dengan andil sebesar 1,93 persen dan laju inflasi 10,76 persen. Kelompok

makanan jadi, minuman, rokok dan tembakau dengan andil sebesar 1,62 persen dan laju inflasi sebesar 10,06 persen, kelompok bahan makanan dengan andil sebesar 1,38 persen dan laju inflasi sebesar 7,02 persen, kelompok kesehatan dengan andil sebesar 0,37 persen dan laju inflasi 7,32 persen, kelompok pendidikan , rekreasi dan olahraga dengan andil sebesar 0,32 persen dan laju inflasi sebesar 3,76 persen, dan kelompok sandang dengan andil sebesar 0,26 persen dan laju inflasi sebesar 3,75 persen.

Tabel 17.  
Sepuluh Pendorong Utama Inflasi dan Penghambat Inflasi Kota Surabaya  
Tahun 2014

No	Jenis Komoditi/Barang	Persentase Perubahan harga	Penyumban g Inflasi	No	Jenis Komoditi/Barang	Persentase Perubahan harga	Penghambata n Inflasi
1	BENSIN	24,96	1,05	1	BAWANG MERAH	-35,41	-0,21
2	TARIP LISTRIK	21,41	0,61	2	EMAS PERHIASAN	-3,47	-0,05
3	BAHAN BAKAR RUMAH TANGGA	22,26	0,39	3	GULA PASIR	-8,90	-0,05
4	BERAS	6,48	0,30	4	SEMANGKA	-22,84	-0,03
5	ANGKUTAN DALAM KOTA	21,68	0,20	5	ANGGUR	-12,32	-0,03
6	PASIR	25,89	0,14	6	TELEPON SELULER	-1,40	-0,02
7	TELUR AYAM RAS	16,05	0,14	7	DAGING AYAM RAS	-1,37	-0,02
8	TUKANG BUKAN MANDOR	7,45	0,13	8	JERUK	-2,71	-0,01
9	MOBIL	7,49	0,13	9	APEL	-2,68	-0,01
10	ANGKUTAN UDARA	20,85	0,13	10	SALAK	-8,60	-0,01

Tabel 18.

Andil dan Tingkat Inflasi Desember 2014, Inflasi Tahun Kalender 2014 dan Inflasi YoY Menurut Kelompok Pengeluaran (2012=100) Kota Surabaya

Kelompok Pengeluaran		IHK Des 2013	IHK Nov 2014	IHK Des 2014	Inflasi Des 2014 <sup>1)</sup>	Andil Inflasi Tahun 2014	Tingkat Inflasi Tahun Kalender 2014 <sup>2)</sup>
(1)		(2)	(3)	(4)	(4)	(5)	(6)
<b>UMUM</b>		<b>109,18</b>	<b>115,24</b>	<b>117,81</b>	<b>2,23</b>	<b>7,90</b>	<b>7,90</b>
1	Bahan Makanan	115,95	120,11	124,09	3,31	1,38	7,02
2	Makanan Jadi, Minuman, Rokok, dan Tembakau	109,29	118,89	120,28	1,17	1,62	10,06
3	Perumahan, Air, Listrik, Gas, dan Bahan Bakar	107,33	113,73	115,82	1,84	2,03	7,91
4	Sandang	100,11	102,66	103,86	1,17	0,26	3,75
5	Kesehatan	106,02	113,01	113,78	0,68	0,37	7,32
6	Pendidikan, Rekreasi, dan Olah raga	103,27	106,80	107,15	0,33	0,32	3,76
7	Transpor, Komunikasi, dan Jasa Keuangan	112,63	119,55	124,75	4,35	1,93	10,76

1) Persentase perubahan IHK bulan Desember 2014 terhadap IHK bulan sebelumnya

2) Persentase perubahan IHK bulan Desember 2014 terhadap IHK bulan Des 2013

## 2.11. IHK 6 Ibukota Provinsi di Jawa



Laju inflasi 6 ibukota provinsi di Jawa selama tahun 2014 tertinggi terjadi di Kota Serang sebesar 11,27 persen, terendah di Kota Yogyakarta sebesar 6,59 persen. Empat kota lain yaitu Jakarta sebesar 8,95 persen, Semarang sebesar 8,53 persen, Surabaya sebesar 7,90 persen dan Bandung sebesar 7,76 persen. Sementara Nasional mengalami laju inflasi 8,36 persen, sebagaimana terlihat pada Gambar 3.

Gambar 22

Perbandingan Laju Inflasi 6 Ibukota dan Nasional di Pulau Jawa Tahun 2014

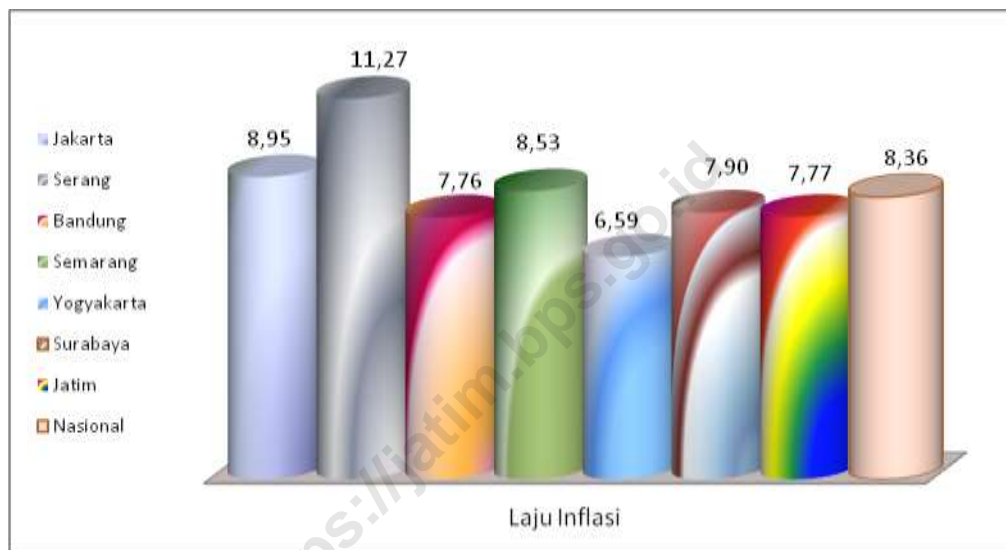

Tahun 2014 merupakan tahun istimewa bagi bangsa Indonesia. Berbagai peristiwa penting terjadi sepanjang tahun 2014 dan terdapat beberapa kebijakan yang berkaitan dengan kenaikan harga, baik berasal dari pihak Pemerintah maupun para pelaku usaha. Pola inflasi yang dimiliki 6 kota di Jawa tidak jauh berbeda. Di awal tahun 2014, 6 kota mengalami inflasi cukup tinggi, dikarenakan menipisnya stok beberapa komoditas karena faktor perubahan cuaca dan tingginya permintaan barang.

Pada 13 Februari 2014, Gunung Kelud kembali meletus untuk kesekian kalinya. Peristiwa meletusnya Gunung Kelud tidak begitu berdampak terhadap angka inflasi, baik di tujuh kota IHK di Jawa Timur, maupun di luar Jawa Timur.

Gambar 23.

Perkembangan Inflasi 6 ibukota di Pulau Jawa Tahun 2014

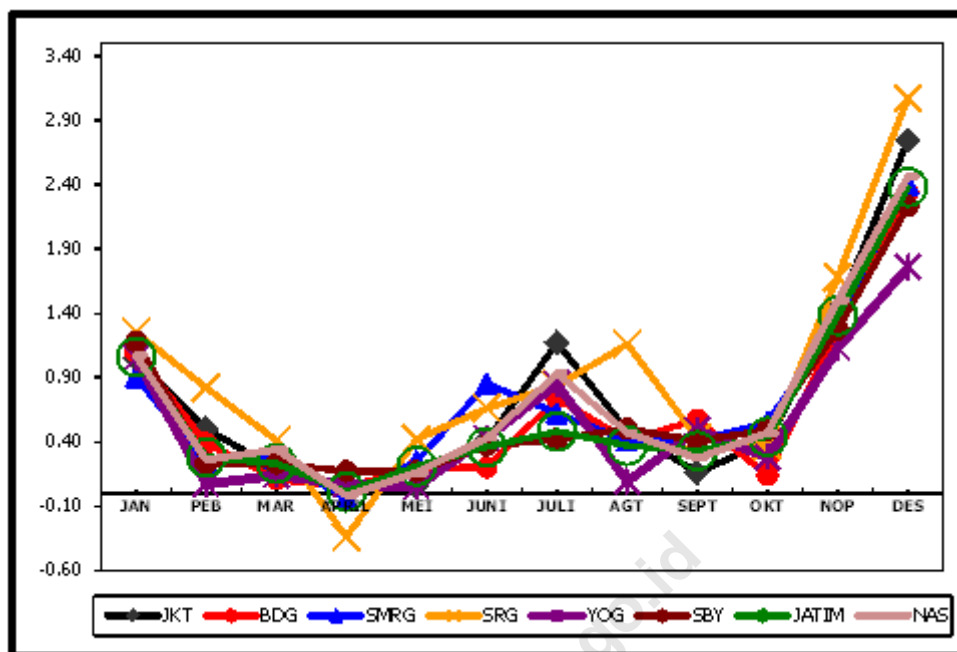

Tanggal 9 April 2014, Bangsa Indonesia menyelenggarakan pemilihan umum untuk legislatif yaitu pemilihan anggota DPR, DPD dan DPRD yang kesebelas kali. Pelaksanaan pemilihan umum ini berjalan dengan lancar dan tidak menimbulkan gejolak. Hal ini dapat terlihat pada inflasi bulan April 2014, dimana inflasi Jawa Timur hanya mencapai 0,01 persen, Surabaya sebesar 0,17 persen, DKI Jakarta sebesar 0,04 persen, Bandung sebesar 0,05 persen, Yogyakarta sebesar 0,07 persen, bahkan Semarang, Serang, dan Nasional mengalami penurunan inflasi masing-masing sebesar 0,04, 0,34 dan 0,02 persen.

Setelah terjadi 4 (empat) kali kenaikan tarif dasar listrik selama tahun 2013, yaitu pada bulan Januari, April, Juli, dan Oktober, pada tahun 2014 Pemerintah kembali menaikkan tarif dasar listrik yang dilakukan secara bertahap pada Mei, Juli, September, dan November. Selain kenaikan tarif listrik, juga terjadi kenaikan harga elpiji 12 kg pada tanggal 10 September 2014. Kenaikan harga elpiji ini berdampak pada kenaikan harga komoditi makanan jadi.

Setelah sekian lama pihak perbankan tidak menaikkan biaya administrasi perbankan, pada bulan November 2014 akhirnya pihak perbankan harus menaikkan biaya administrasi perbankan. Hal ini diakibatkan oleh tingginya biaya

operasional kartu ATM. Biaya tarik tunai semula Rp 5.000,- menjadi Rp. 7.500,- dan biaya cek saldo semula Rp. 3.000,- menjadi Rp. 4.000,-.

Sepuluh tahun terakhir BBM mengalami kenaikan harga sebanyak 5 (lima) kali yaitu pada 1 Maret 2005, 1 Oktober 2005, 24 Mei 2008, 22 Juni 2013, dan 18 November 2014. Kenaikan harga dan hanya mengalami penurunan harga sebanyak satu kali pada Desember 2008. Dari lima kali kenaikan harga BBM, kenaikan harga BBM pada tahun 2005 paling mempengaruhi angka inflasi tahunan.

Dilihat dari seluruh kelompok pengeluarannya, selama tahun 2014 nasional disumbang oleh kelompok transpor, komunikasi dan jasa keuangan memberikan andil terbesar sebesar 5,55 persen dan laju inflasi sebesar 12,14 persen. Disusul kelompok bahan makanan dengan andil sebesar 3,22 persen dan laju inflasi 10,57 persen. Kelompok makanan jadi, minuman, rokok dan tembakau dengan andil sebesar 1,96 persen dan laju inflasi sebesar 8,11 persen, kelompok perumahan dengan andil sebesar 1,45 persen dan laju inflasi sebesar 7,36 persen, kelompok sandang dengan andil sebesar 0,64 persen dan laju inflasi sebesar 3,08 persen, kelompok kesehatan dengan andil sebesar 0,74 persen dan laju inflasi 5,71 persen, dan kelompok pendidikan, rekreasi dan olahraga dengan andil sebesar 0,36 persen dan laju inflasi sebesar 4,44 persen.

Tabel 19.  
Andil dan Tingkat Inflasi Desember 2014, Inflasi Tahun Kalender 2014 dan Inflasi YoY Menurut Kelompok Pengeluaran (2012=100) Nasional

Kelompok Pengeluaran		IHK Nov 2014	IHK Des 2014	Inflasi Des 2014 <sup>1)</sup>	Tingkat Inflasi Tahun Kalender 2014 <sup>2)</sup>
(1)		(2)	(3)	(4)	(5)
<b>UMUM</b>		<b>2,46</b>	<b>119,00</b>	<b>2,46</b>	<b>8,36</b>
1	Bahan Makanan	3,22	126,76	3,22	10,57
2	Makanan Jadi, Minuman, Rokok, dan Tembakau	1,96	118,84	1,96	8,11
3	Perumahan, Air, Listrik, Gas, dan Bahan Bakar	1,45	115,55	1,45	7,36
4	Sandang	0,64	106,49	0,64	3,08
5	Kesehatan	0,74	111,00	0,74	5,71
6	Pendidikan, Rekreasi, dan Olah raga	0,36	110,37	0,36	4,44
7	Transpor, Komunikasi, dan Jasa Keuangan	5,55	127,27	5,55	12,14

1) Persentase perubahan IHK bulan Desember 2014 terhadap IHK bulan sebelumnya

2) Persentase perubahan IHK bulan Desember 2014 terhadap IHK bulan Des 2013

# LAMPIRAN 1

## KABUPATEN JEMBER

<https://jatim.bps.go.id>

**Indeks Harga Konsumen  
Kabupaten Jember Tahun 2014**

KELOMPOK DAN SUB KELOMPOK		TAHUN 2014											
		(2012 = 100)											
		JAN	FEB	MRT	APR	MEI	JUNI	JULI	AGT	SEPT	OKT	NOP	DES
<b>000000</b>	<b>UMUM</b>	<b>110.65</b>	<b>110.70</b>	<b>110.73</b>	<b>110.74</b>	<b>111.22</b>	<b>111.35</b>	<b>111.81</b>	<b>111.74</b>	<b>112.20</b>	<b>112.34</b>	<b>114.50</b>	<b>117.52</b>
<b>100000</b>	<b>BAHAN MAKANAN</b>	<b>116.61</b>	<b>116.01</b>	<b>115.36</b>	<b>114.55</b>	<b>115.56</b>	<b>115.63</b>	<b>116.25</b>	<b>115.49</b>	<b>116.53</b>	<b>115.74</b>	<b>117.21</b>	<b>120.49</b>
101000	Padi-2an, umbi-2an & hsl-nya	103.06	103.46	104.56	103.64	103.47	103.53	103.68	103.02	103.09	104.26	106.42	111.39
102000	Daging & hasilnya	127.29	123.30	117.08	120.26	125.56	127.34	135.98	136.39	141.03	130.99	130.19	130.41
103000	Ikan Segar	115.63	116.55	113.64	110.22	110.94	108.12	116.31	118.68	116.86	116.35	116.32	118.37
104000	Ikan Diawetkan	109.73	116.67	119.87	119.76	119.11	121.35	120.57	120.00	124.19	122.13	120.36	123.30
105000	Telur, Susu dan hsl-nya	112.37	112.14	109.30	109.91	112.30	114.20	114.89	114.65	114.60	115.16	114.97	117.34
106000	Sayur-2an	142.37	139.87	135.37	135.24	140.80	138.87	133.38	128.60	135.07	135.66	142.34	145.11
107000	kacang-2an	120.22	120.42	120.38	120.48	120.42	120.33	115.35	109.10	107.93	107.84	108.16	111.13
108000	Buah-2an	131.59	129.38	131.38	129.93	130.12	125.40	124.48	123.81	125.40	132.11	130.54	128.73
109000	Bumbu-2an	126.81	123.69	129.77	121.95	113.23	115.97	111.30	111.79	107.62	103.31	110.35	123.73
110000	Lemak dan Minyak	99.83	100.04	100.13	99.88	103.79	104.75	105.24	105.97	107.35	107.67	107.88	108.38
111000	Bahan makanan lainnya	104.27	105.26	105.69	105.98	106.14	107.34	106.85	107.97	108.28	109.12	111.04	112.09
<b>200000</b>	<b>MAK. JADI, MINUMAN &amp; ROKOK</b>	<b>108.84</b>	<b>108.87</b>	<b>109.09</b>	<b>109.34</b>	<b>109.45</b>	<b>110.02</b>	<b>111.45</b>	<b>111.77</b>	<b>112.08</b>	<b>112.12</b>	<b>114.79</b>	<b>116.38</b>
201000	Makanan Jadi	106.08	106.08	106.16	106.32	106.62	106.75	107.73	107.87	107.87	107.87	111.94	111.98
202000	Minuman yang tidak beralkohol	105.40	105.51	105.71	105.56	105.37	105.53	108.27	109.32	109.47	109.42	109.92	111.69
203000	Tembakau dan Minuman beralkohol	118.64	118.64	119.22	120.08	120.08	122.08	123.20	123.20	124.38	124.61	126.24	131.20
<b>300000</b>	<b>PERUMAHAN</b>	<b>108.77</b>	<b>109.64</b>	<b>110.08</b>	<b>110.44</b>	<b>110.53</b>	<b>110.57</b>	<b>110.23</b>	<b>110.78</b>	<b>111.23</b>	<b>112.23</b>	<b>112.85</b>	<b>114.49</b>
301000	Biaya tempat tinggal	109.41	111.87	112.35	112.80	112.80	112.81	112.27	112.58	113.02	113.11	113.36	113.78
302000	Bahan bakar, Penerangan & Air	112.18	110.51	110.51	110.51	110.51	110.57	110.60	112.49	113.22	116.31	117.44	122.48
303000	Perlengkapan rumahtangga	102.90	102.90	102.90	103.05	103.05	103.05	103.05	103.05	103.05	103.21	103.92	103.99
304000	Penyelenggaraan rumahtangga	105.87	107.00	108.78	109.83	110.53	110.72	110.00	109.17	109.65	110.69	111.56	112.54
<b>400000</b>	<b>SANDANG</b>	<b>102.02</b>	<b>102.40</b>	<b>102.53</b>	<b>102.45</b>	<b>102.48</b>	<b>102.52</b>	<b>102.57</b>	<b>102.68</b>	<b>102.58</b>	<b>102.64</b>	<b>102.23</b>	<b>102.81</b>
401000	Sandang laki-laki	103.06	103.06	103.28	103.66	103.95	103.95	103.90	103.85	104.08	104.29	104.82	105.59
402000	Sandang Wanita	101.19	102.40	102.40	103.18	103.19	103.19	102.93	103.75	104.31	104.47	104.01	103.79
403000	Sandang anak-anak	101.48	101.58	101.69	102.07	102.13	102.24	102.24	102.37	102.23	102.23	102.27	102.55
404000	Barnng Pribadi & sandang lainnya	102.14	102.31	102.52	100.51	100.18	100.25	100.83	100.30	99.12	98.91	96.98	98.50
<b>500000</b>	<b>KESEHATAN</b>	<b>103.79</b>	<b>103.82</b>	<b>104.02</b>	<b>106.16</b>	<b>110.41</b>	<b>110.96</b>	<b>109.69</b>	<b>109.73</b>	<b>110.34</b>	<b>111.71</b>	<b>114.08</b>	<b>115.51</b>
501000	Jasa kesehatan	102.91	102.91	102.91	105.39	106.23	106.86	106.86	106.86	106.86	106.89	107.00	107.00
502000	Obat-obatan	105.36	105.36	105.36	106.68	110.58	110.58	105.35	105.35	108.16	108.92	113.08	113.08
503000	Jasa perawatan jasmani	101.91	101.91	101.91	109.35	133.12	133.12	133.12	133.12	133.12	137.85	150.24	162.34
504000	Perawatan jasmani dan kosmetika	104.34	104.42	104.95	105.81	108.39	109.25	108.31	108.42	108.72	110.74	111.81	112.50
<b>600000</b>	<b>PENDIDIKAN, REKREASI &amp; OR</b>	<b>105.51</b>	<b>105.51</b>	<b>105.54</b>	<b>105.55</b>	<b>105.55</b>	<b>105.55</b>	<b>105.55</b>	<b>105.74</b>	<b>107.96</b>	<b>107.96</b>	<b>108.05</b>	<b>108.10</b>
601000	Jasa pendidikan	110.52	110.52	110.52	110.52	110.52	110.52	110.52	110.52	115.41	115.41	115.41	115.41
602000	Kursus-kursus/ Pelatihan	104.33	104.33	104.33	104.33	104.33	104.33	104.33	104.33	104.33	104.33	105.25	106.17
603000	Perlengkapn/ peralatan pendidikan	99.65	99.65	99.74	99.74	99.74	99.74	99.74	100.12	100.12	100.12	100.17	100.17
604000	Rekreasi	101.55	101.55	101.59	101.59	101.59	101.59	101.59	102.02	102.02	102.02	102.06	102.06
605000	Olah Raga	103.89	103.89	103.89	104.13	104.13	104.13	104.13	104.13	104.13	104.13	104.62	104.95
<b>700000</b>	<b>TRANSP, KOMUNI &amp; JASA KEU.</b>	<b>113.85</b>	<b>113.78</b>	<b>113.93</b>	<b>113.84</b>	<b>113.80</b>	<b>113.78</b>	<b>114.87</b>	<b>114.49</b>	<b>113.90</b>	<b>114.08</b>	<b>119.69</b>	<b>127.08</b>
701000	Transport	119.38	119.28	119.40	119.25	119.20	119.18	120.79	120.23	119.34	119.61	127.54	138.55
702000	Komunikasi dan Pengiriman	99.99	99.99	99.99	99.99	99.99	99.99	99.99	99.99	99.99	99.99	99.99	99.99
703000	Sarana dan Penunjang transport	108.81	108.81	109.61	109.61	109.61	109.61	109.61	109.61	109.61	109.61	109.96	109.96
704000	Jasa Keuangan	100.66	100.66	100.66	100.66	100.66	100.66	100.66	100.66	100.66	100.66	111.14	111.14



**Lampiran 1.2**  
**Inflasi Kabupaten Jember Perbulan**  
**Kabupaten Jember Tahun 2014**

59

KELOMPOK DAN SUB KELOMPOK		TAHUN 2014											
		(2012 = 100)											
		JAN	FEB	MRT	APR	MEI	JUNI	JULI	AGT	SEPT	OKT	NOP	DES
<b>000000</b>	<b>UMUM</b>	<b>1.24</b>	<b>0.05</b>	<b>0.03</b>	<b>0.01</b>	<b>0.43</b>	<b>0.12</b>	<b>0.41</b>	<b>-0.06</b>	<b>0.41</b>	<b>0.12</b>	<b>1.92</b>	<b>2.64</b>
<b>100000</b>	<b>BAHAN MAKANAN</b>	<b>3.48</b>	<b>-0.51</b>	<b>-0.56</b>	<b>-0.70</b>	<b>0.88</b>	<b>0.06</b>	<b>0.54</b>	<b>-0.65</b>	<b>0.90</b>	<b>-0.68</b>	<b>1.27</b>	<b>2.80</b>
101000	Padi-2an, umbi-2an & hsl-nya	-0.03	0.39	1.06	-0.88	-0.16	0.06	0.14	-0.64	0.07	1.13	2.07	4.67
102000	Daging & hasilnya	9.02	-3.13	-5.04	2.72	4.41	1.42	6.78	0.30	3.40	-7.12	-0.61	0.17
103000	Ikan Segar	4.35	0.80	-2.50	-3.01	0.65	-2.54	7.57	2.04	-1.53	-0.44	-0.03	1.76
104000	Ikan Diawetkan	2.04	6.32	2.74	-0.09	-0.54	1.88	-0.64	-0.47	3.49	-1.66	-1.45	2.44
105000	Telur, Susu dan hsl-nya	3.03	-0.20	-2.53	0.56	2.17	1.69	0.60	-0.21	-0.04	0.49	-0.16	2.06
106000	Sayur-2an	16.37	-1.76	-3.22	-0.10	4.11	-1.37	-3.95	-3.58	5.03	0.44	4.92	1.95
107000	kacang-2an	0.05	0.17	-0.03	0.08	-0.05	-0.07	-4.14	-5.42	-1.07	-0.08	0.30	2.75
108000	Buah-2an	-0.07	-1.68	1.55	-1.10	0.15	-3.63	-0.73	-0.54	1.28	5.35	-1.19	-1.39
109000	Bumbu-2an	-1.05	-2.46	4.92	-6.03	-7.15	2.42	-4.03	0.44	-3.73	-4.00	6.81	12.13
110000	Lemak dan Minyak	0.71	0.21	0.09	-0.25	3.91	0.92	0.47	0.69	1.30	0.30	0.20	0.46
111000	Bahan makanan lainnya	0.00	0.95	0.41	0.27	0.15	1.13	-0.46	1.05	0.29	0.78	1.76	0.95
<b>200000</b>	<b>MAK. JADI, MINUMAN &amp; ROKOK</b>	<b>1.09</b>	<b>0.03</b>	<b>0.20</b>	<b>0.23</b>	<b>0.10</b>	<b>0.52</b>	<b>1.30</b>	<b>0.29</b>	<b>0.28</b>	<b>0.04</b>	<b>2.38</b>	<b>1.39</b>
201000	Makanan Jadi	2.09	0.00	0.08	0.15	0.28	0.12	0.92	0.13	0.00	0.00	3.77	0.04
202000	Minuman yang tidak beralkohol	0.03	0.10	0.19	-0.14	-0.18	0.15	2.60	0.97	0.14	-0.05	0.46	1.61
203000	Tembakau dan Minuman beralkohol	0.00	0.00	0.49	0.72	0.00	1.67	0.92	0.00	0.96	0.18	1.31	3.93
<b>300000</b>	<b>PERUMAHAN</b>	<b>0.73</b>	<b>0.80</b>	<b>0.40</b>	<b>0.33</b>	<b>0.08</b>	<b>0.04</b>	<b>-0.31</b>	<b>0.50</b>	<b>0.41</b>	<b>0.90</b>	<b>0.55</b>	<b>1.45</b>
301000	Biaya tempat tinggal	0.13	2.25	0.43	0.40	0.00	0.01	-0.48	0.28	0.39	0.08	0.22	0.37
302000	Bahan bakar, Penerangan & Air	2.45	-1.49	0.00	0.00	0.00	0.05	0.03	1.71	0.65	2.73	0.97	4.29
303000	Perlengkapan rumahtangga	0.00	0.00	0.00	0.15	0.00	0.00	0.00	0.00	0.00	0.16	0.69	0.07
304000	Penyelenggaraan rumahtangga	0.18	1.07	1.66	0.97	0.64	0.17	-0.65	-0.75	0.44	0.95	0.79	0.88
<b>400000</b>	<b>SANDANG</b>	<b>0.29</b>	<b>0.37</b>	<b>0.13</b>	<b>-0.08</b>	<b>0.03</b>	<b>0.04</b>	<b>0.05</b>	<b>0.11</b>	<b>-0.10</b>	<b>0.06</b>	<b>-0.40</b>	<b>0.57</b>
401000	Sandang laki-laki	0.00	0.00	0.21	0.37	0.28	0.00	-0.05	-0.05	0.22	0.20	0.51	0.73
402000	Sandang Wanita	0.00	1.20	0.00	0.76	0.01	0.00	-0.25	0.80	0.54	0.15	-0.44	-0.21
403000	Sandang anak-anak	0.05	0.10	0.11	0.37	0.06	0.11	0.00	0.13	-0.14	0.00	0.04	0.27
404000	Barnng Pribadi & sandang lainnya	1.19	0.17	0.21	-1.96	-0.33	0.07	0.58	-0.53	-1.18	-0.21	-1.95	1.57
<b>500000</b>	<b>KESEHATAN</b>	<b>0.77</b>	<b>0.03</b>	<b>0.19</b>	<b>2.06</b>	<b>4.00</b>	<b>0.50</b>	<b>-1.14</b>	<b>0.04</b>	<b>0.56</b>	<b>1.24</b>	<b>2.12</b>	<b>1.25</b>
501000	Jasa kesehatan	1.45	0.00	0.00	2.41	0.80	0.59	0.00	0.00	0.00	0.03	0.10	0.00
502000	Obat-obatan	0.16	0.00	0.00	1.25	3.66	0.00	-4.73	0.00	2.67	0.70	3.82	0.00
503000	Jasa perawatan jasmani	0.00	0.00	0.00	7.30	21.74	0.00	0.00	0.00	0.00	3.55	8.99	8.05
504000	Perawatan jasmani dan kosmetika	0.64	0.08	0.51	0.82	2.44	0.79	-0.86	0.10	0.28	1.86	0.97	0.62
<b>600000</b>	<b>PENDIDIKAN, REKREASI &amp; OR</b>	<b>0.00</b>	<b>0.00</b>	<b>0.03</b>	<b>0.01</b>	<b>0.00</b>	<b>0.00</b>	<b>0.00</b>	<b>0.18</b>	<b>2.10</b>	<b>0.00</b>	<b>0.08</b>	<b>0.05</b>
601000	Jasa pendidikan	0.00	0.00	0.00	0.00	0.00	0.00	0.00	0.00	4.42	0.00	0.00	0.00
602000	Kursus-kursus/ Pelatihan	0.00	0.00	0.00	0.00	0.00	0.00	0.00	0.00	0.00	0.00	0.88	0.87
603000	Perlengkapn/ peralatan pendidikan	0.00	0.00	0.09	0.00	0.00	0.00	0.00	0.38	0.00	0.00	0.05	0.00
604000	Rekreasi	0.00	0.00	0.04	0.00	0.00	0.00	0.00	0.42	0.00	0.00	0.04	0.00
605000	Olah Raga	0.00	0.00	0.00	0.23	0.00	0.00	0.00	0.00	0.00	0.00	0.47	0.32
<b>700000</b>	<b>TRANSP, KOMUNI &amp; JASA KEU.</b>	<b>0.26</b>	<b>-0.06</b>	<b>0.13</b>	<b>-0.08</b>	<b>-0.04</b>	<b>-0.02</b>	<b>0.96</b>	<b>-0.33</b>	<b>-0.52</b>	<b>0.16</b>	<b>4.92</b>	<b>6.17</b>
701000	Transport	0.31	-0.08	0.10	-0.13	-0.04	-0.02	1.35	-0.46	-0.74	0.23	6.63	8.63
702000	Komunikasi dan Pengiriman	0.00	0.00	0.00	0.00	0.00	0.00	0.00	0.00	0.00	0.00	0.00	0.00
703000	Sarana dan Penunjang transport	0.32	0.00	0.74	0.00	0.00	0.00	0.00	0.00	0.00	0.00	0.32	0.00
704000	Jasa Keuangan	0.00	0.00	0.00	0.00	0.00	0.00	0.00	0.00	0.00	0.00	10.41	0.00



**Inflasi Tahun Kalender Kabupaten Jember  
Kabupaten Jember Tahun 2014**

KELOMPOK DAN SUB KELOMPOK		TAHUN 2014											
		(2012 = 100)											
		JAN	FEB	MRT	APR	MEI	JUNI	JULI	AGT	SEPT	OKT	NOP	DES
<b>000000</b>	<b>UMUM</b>	<b>1.24</b>	<b>1.28</b>	<b>1.31</b>	<b>1.32</b>	<b>1.76</b>	<b>1.88</b>	<b>2.30</b>	<b>2.23</b>	<b>2.65</b>	<b>2.78</b>	<b>4.76</b>	<b>7.52</b>
<b>100000</b>	<b>BAHAN MAKANAN</b>	<b>3.48</b>	<b>2.95</b>	<b>2.37</b>	<b>1.65</b>	<b>2.55</b>	<b>2.61</b>	<b>3.16</b>	<b>2.48</b>	<b>3.41</b>	<b>2.71</b>	<b>4.01</b>	<b>6.92</b>
101000	Padi-2an, umbi-2an & hsl-nya	-0.03	0.36	1.43	0.53	0.37	0.43	0.57	-0.07	0.00	1.13	3.23	8.05
102000	Daging & hasilnya	9.02	5.60	0.27	3.00	7.54	9.06	16.46	16.81	20.79	12.19	11.50	11.69
103000	Ikan Segar	4.35	5.18	2.55	-0.53	0.12	-2.43	4.96	7.10	5.46	5.00	4.97	6.82
104000	Ikan Diawetkan	2.04	8.49	11.47	11.36	10.76	12.84	12.12	11.59	15.48	13.57	11.92	14.66
105000	Telur, Susu dan hsl-nya	3.03	2.81	0.21	0.77	2.96	4.70	5.34	5.12	5.07	5.58	5.41	7.58
106000	Sayur-2an	16.37	14.33	10.65	10.54	15.09	13.51	9.02	5.12	10.41	10.89	16.35	18.61
107000	kacang-2an	0.05	0.22	0.18	0.27	0.22	0.14	-4.00	-9.20	-10.18	-10.25	-9.99	-7.51
108000	Buah-2an	-0.07	-1.75	-0.23	-1.33	-1.18	-4.77	-5.47	-5.98	-4.77	0.33	-0.87	-2.24
109000	Bumbu-2an	-1.05	-3.49	1.26	-4.85	-11.65	-9.51	-13.16	-12.77	-16.03	-19.39	-13.90	-3.46
110000	Lemak dan Minyak	0.71	0.92	1.01	0.76	4.70	5.67	6.16	6.90	8.29	8.61	8.83	9.33
111000	Bahan makanan lainnya	0.00	0.95	1.36	1.64	1.79	2.94	2.47	3.55	3.85	4.65	6.49	7.50
<b>200000</b>	<b>MAK. JADI, MINUMAN &amp; ROKOK</b>	<b>1.09</b>	<b>1.11</b>	<b>1.32</b>	<b>1.55</b>	<b>1.65</b>	<b>2.18</b>	<b>3.51</b>	<b>3.81</b>	<b>4.10</b>	<b>4.13</b>	<b>6.61</b>	<b>8.09</b>
201000	Makanan Jadi	2.09	2.09	2.17	2.32	2.61	2.73	3.68	3.81	3.81	3.81	7.73	7.77
202000	Minuman yang tidak beralkohol	0.03	0.13	0.32	0.18	0.00	0.15	2.75	3.75	3.89	3.84	4.32	6.00
203000	Tembakau dan Minuman beralkohol	0.00	0.00	0.49	1.21	1.21	2.90	3.84	3.84	4.84	5.03	6.41	10.59
<b>300000</b>	<b>PERUMAHAN</b>	<b>0.73</b>	<b>1.54</b>	<b>1.94</b>	<b>2.28</b>	<b>2.36</b>	<b>2.40</b>	<b>2.08</b>	<b>2.59</b>	<b>3.01</b>	<b>3.94</b>	<b>4.51</b>	<b>6.03</b>
301000	Biaya tempat tinggal	0.13	2.38	2.82	3.23	3.23	3.24	2.75	3.03	3.43	3.51	3.74	4.13
302000	Bahan bakar, Penerangan & Air	2.45	0.92	0.92	0.92	0.92	0.98	1.00	2.73	3.40	6.22	7.25	11.85
303000	Perlengkapan rumah tangga	0.00	0.00	0.00	0.15	0.15	0.15	0.15	0.15	0.15	0.30	0.99	1.06
304000	Penyelenggaraan rumah tangga	0.18	1.25	2.93	3.93	4.59	4.77	4.09	3.30	3.76	4.74	5.56	6.49
<b>400000</b>	<b>SANDANG</b>	<b>0.29</b>	<b>0.66</b>	<b>0.79</b>	<b>0.71</b>	<b>0.74</b>	<b>0.78</b>	<b>0.83</b>	<b>0.93</b>	<b>0.84</b>	<b>0.89</b>	<b>0.49</b>	<b>1.06</b>
401000	Sandang laki-laki	0.00	0.00	0.21	0.58	0.86	0.86	0.82	0.77	0.99	1.19	1.71	2.45
402000	Sandang Wanita	0.00	1.20	1.20	1.97	1.98	1.98	1.72	2.53	3.08	3.24	2.79	2.57
403000	Sandang anak-anak	0.05	0.15	0.26	0.63	0.69	0.80	0.80	0.93	0.79	0.79	0.83	1.10
404000	Barng Pribadi & sandang lainnya	1.19	1.36	1.57	-0.43	-0.75	-0.68	-0.11	-0.63	-1.80	-2.01	-3.92	-2.42
<b>500000</b>	<b>KESEHATAN</b>	<b>0.77</b>	<b>0.80</b>	<b>0.99</b>	<b>3.07</b>	<b>7.19</b>	<b>7.73</b>	<b>6.50</b>	<b>6.53</b>	<b>7.13</b>	<b>8.46</b>	<b>10.76</b>	<b>12.15</b>
501000	Jasa kesehatan	1.45	1.45	1.45	3.89	4.72	5.34	5.34	5.34	5.34	5.37	5.48	5.48
502000	Obat-obatan	0.16	0.16	0.16	1.42	5.12	5.12	0.15	0.15	2.82	3.55	7.50	7.50
503000	Jasa perawatan jasmani	0.00	0.00	0.00	7.30	30.63	30.63	30.63	30.63	30.63	35.27	47.42	59.30
504000	Perawatan jasmani dan kosmetika	0.64	0.71	1.22	2.05	4.54	5.37	4.47	4.57	4.86	6.81	7.84	8.51
<b>600000</b>	<b>PENDIDIKAN, REKREASI &amp; OR</b>	<b>0.00</b>	<b>0.00</b>	<b>0.03</b>	<b>0.04</b>	<b>0.04</b>	<b>0.04</b>	<b>0.04</b>	<b>0.22</b>	<b>2.32</b>	<b>2.32</b>	<b>2.41</b>	<b>2.45</b>
601000	Jasa pendidikan	0.00	0.00	0.00	0.00	0.00	0.00	0.00	0.00	4.42	4.42	4.42	4.42
602000	Kursus-kursus/ Pelatihan	0.00	0.00	0.00	0.00	0.00	0.00	0.00	0.00	0.00	0.00	0.88	1.76
603000	Perlengkapn/ peralatan pendidikan	0.00	0.00	0.09	0.09	0.09	0.09	0.09	0.47	0.47	0.47	0.52	0.52
604000	Rekreasi	0.00	0.00	0.04	0.04	0.04	0.04	0.04	0.46	0.46	0.46	0.50	0.50
605000	Olah Raga	0.00	0.00	0.00	0.23	0.23	0.23	0.23	0.23	0.23	0.23	0.70	1.02
<b>700000</b>	<b>TRANSP, KOMUNI &amp; JASA KEU.</b>	<b>0.26</b>	<b>0.19</b>	<b>0.33</b>	<b>0.25</b>	<b>0.21</b>	<b>0.19</b>	<b>1.15</b>	<b>0.82</b>	<b>0.30</b>	<b>0.46</b>	<b>5.40</b>	<b>11.91</b>
701000	Transport	0.31	0.23	0.33	0.20	0.16	0.14	1.50	1.03	0.28	0.50	7.17	16.42
702000	Komunikasi dan Pengiriman	0.00	0.00	0.00	0.00	0.00	0.00	0.00	0.00	0.00	0.00	0.00	0.00
703000	Sarana dan Penunjang transport	0.32	0.32	1.06	1.06	1.06	1.06	1.06	1.06	1.06	1.06	1.38	1.38
704000	Jasa Keuangan	0.00	0.00	0.00	0.00	0.00	0.00	0.00	0.00	0.00	0.00	10.41	10.41





**Inflasi Year on Year Kabupaten Jember  
Kabupaten Jember Tahun 2014**

KELOMPOK DAN SUB KELOMPOK		TAHUN 2014											
		(2012 = 100)											
		JAN	FEB	MRT	APR	MEI	JUNI	JULI	AGT	SEPT	OKT	NOP	DES
<b>000000</b>	<b>UMUM</b>	<b>7.73</b>	<b>7.08</b>	<b>6.50</b>	<b>6.70</b>	<b>7.43</b>	<b>6.53</b>	<b>3.55</b>	<b>2.32</b>	<b>3.22</b>	<b>3.32</b>	<b>5.44</b>	<b>7.52</b>
<b>100000</b>	<b>BAHAN MAKANAN</b>	<b>11.72</b>	<b>9.60</b>	<b>6.47</b>	<b>6.59</b>	<b>8.61</b>	<b>8.01</b>	<b>3.09</b>	<b>-0.20</b>	<b>2.53</b>	<b>3.23</b>	<b>5.55</b>	<b>6.92</b>
101000	Padi-2an, umbi-2an & hsl-nya	1.47	1.81	2.90	2.56	2.94	2.56	2.17	1.08	1.09	1.47	3.18	8.05
102000	Daging & hasilnya	14.16	9.25	5.73	9.73	10.50	11.26	7.23	5.80	8.10	5.97	10.72	11.69
103000	Ikan Segar	11.46	13.39	10.28	6.61	7.10	4.04	5.44	4.92	4.59	4.00	5.86	6.82
104000	Ikan Diawetkan	7.95	13.85	18.92	19.09	17.52	18.23	11.90	2.41	7.64	6.42	8.33	14.66
105000	Telur, Susu dan hsl-nya	3.83	2.98	2.60	1.82	3.19	2.90	1.86	2.42	5.53	6.41	6.71	7.58
106000	Sayur-2an	37.73	30.17	24.08	27.95	35.06	27.73	12.56	-0.56	17.57	21.40	27.07	18.61
107000	kacang-2an	18.90	19.00	19.14	19.25	19.27	19.19	14.08	5.36	-10.16	-10.24	-9.96	-7.51
108000	Buah-2an	28.83	22.73	24.39	9.06	15.30	14.99	5.51	2.96	-1.27	1.14	-0.99	-2.24
109000	Bumbu-2an	13.89	3.13	-17.47	-12.67	-10.61	-7.93	-23.65	-26.47	-16.48	-14.49	-7.09	-3.46
110000	Lemak dan Minyak	0.92	1.10	0.94	0.80	4.72	5.30	5.22	3.13	6.13	9.11	9.28	9.33
111000	Bahan makanan lainnya	3.06	4.45	4.87	5.16	5.15	5.70	3.79	4.62	4.89	5.83	7.69	7.50
<b>200000</b>	<b>MAK. JADI, MINUMAN &amp; ROKOK</b>	<b>4.59</b>	<b>4.63</b>	<b>4.79</b>	<b>5.04</b>	<b>5.13</b>	<b>5.16</b>	<b>6.26</b>	<b>6.46</b>	<b>5.88</b>	<b>5.59</b>	<b>7.85</b>	<b>8.09</b>
201000	Makanan Jadi	3.80	3.80	3.85	4.01	4.30	4.41	5.11	5.19	4.96	4.43	8.15	7.77
202000	Minuman yang tidak beralkohol	3.49	3.63	3.69	3.55	3.36	3.52	5.92	6.87	7.42	7.56	8.24	6.00
203000	Tembakau dan Minuman beralkohol	7.30	7.30	7.82	8.60	8.52	8.24	8.99	8.72	6.35	6.21	6.91	10.59
<b>300000</b>	<b>PERUMAHAN</b>	<b>5.26</b>	<b>4.35</b>	<b>4.75</b>	<b>4.99</b>	<b>4.89</b>	<b>4.95</b>	<b>3.65</b>	<b>3.82</b>	<b>4.16</b>	<b>4.62</b>	<b>4.97</b>	<b>6.03</b>
301000	Biaya tempat tinggal	3.72	3.75	4.42	4.84	4.91	4.99	4.40	4.58	4.81	4.44	4.68	4.13
302000	Bahan bakar, Penerangan & Air	10.85	6.87	6.87	6.87	6.13	6.18	2.61	3.48	4.15	6.99	7.25	11.85
303000	Perlengkapan rumah tangga	2.77	2.51	1.87	1.75	1.75	1.75	1.75	1.59	1.52	0.30	0.99	1.06
304000	Penyelenggaraan rumah tangga	2.49	3.42	4.86	5.32	5.75	5.90	5.13	4.10	4.57	5.11	5.59	6.49
<b>400000</b>	<b>SANDANG</b>	<b>0.58</b>	<b>1.37</b>	<b>1.88</b>	<b>2.52</b>	<b>3.21</b>	<b>3.49</b>	<b>3.71</b>	<b>1.92</b>	<b>0.77</b>	<b>0.87</b>	<b>0.58</b>	<b>1.06</b>
401000	Sandang laki-laki	2.22	2.17	2.18	2.03	2.07	2.02	1.82	1.48	1.70	1.20	1.71	2.45
402000	Sandang Wanita	0.75	1.94	1.94	2.51	2.22	2.14	1.74	2.55	3.10	3.26	2.79	2.57
403000	Sandang anak-anak	1.32	1.42	1.53	2.30	2.29	2.39	1.16	1.06	0.92	0.79	0.83	1.10
404000	Barng Pribadi & sandang lainnya	-2.24	-0.32	1.76	3.41	6.84	8.24	11.45	2.52	-3.12	-2.14	-3.56	-2.42
<b>500000</b>	<b>KESEHATAN</b>	<b>3.17</b>	<b>3.10</b>	<b>3.26</b>	<b>4.91</b>	<b>8.90</b>	<b>9.29</b>	<b>7.82</b>	<b>7.67</b>	<b>7.56</b>	<b>8.73</b>	<b>10.97</b>	<b>12.15</b>
501000	Jasa kesehatan	2.60	2.60	2.60	4.10	4.93	5.55	5.55	5.34	5.34	5.37	5.48	5.48
502000	Obat-obatan	4.18	4.18	4.18	5.49	9.34	9.31	4.14	4.14	3.14	3.86	7.50	7.50
503000	Jasa perawatan jasmani	1.91	1.91	1.91	9.35	33.12	33.12	30.63	30.63	30.63	35.27	47.42	59.30
504000	Perawatan jasmani dan kosmetika	3.52	3.33	3.76	4.27	6.26	6.75	5.78	5.59	5.81	7.34	8.37	8.51
<b>600000</b>	<b>PENDIDIKAN, REKREASI &amp; OR</b>	<b>2.61</b>	<b>2.61</b>	<b>2.75</b>	<b>2.44</b>	<b>2.34</b>	<b>2.35</b>	<b>2.31</b>	<b>2.49</b>	<b>4.64</b>	<b>2.40</b>	<b>2.41</b>	<b>2.45</b>
601000	Jasa pendidikan	4.66	4.66	4.66	4.66	4.66	4.66	4.66	4.66	9.29	4.42	4.42	4.42
602000	Kursus-kursus/ Pelatihan	0.00	0.00	0.00	0.00	0.00	0.00	0.00	0.00	0.00	0.00	0.88	1.76
603000	Perlengkapn/ peralatan pendidikan	0.44	0.44	0.53	0.53	0.25	0.36	0.09	0.47	0.47	0.47	0.52	0.52
604000	Rekreasi	1.14	1.14	1.52	0.49	0.31	0.31	0.31	0.73	0.73	0.73	0.50	0.50
605000	Olah Raga	1.77	1.77	1.77	2.01	1.68	1.68	1.68	1.68	1.68	0.23	0.70	1.02
<b>700000</b>	<b>TRANSP, KOMUNI &amp; JASA KEU.</b>	<b>13.53</b>	<b>13.38</b>	<b>13.34</b>	<b>13.23</b>	<b>13.35</b>	<b>9.37</b>	<b>1.72</b>	<b>0.01</b>	<b>0.68</b>	<b>0.72</b>	<b>5.57</b>	<b>11.91</b>
701000	Transport	19.51	19.32	19.19	19.15	19.39	13.30	2.15	-0.27	0.70	0.76	7.41	16.42
702000	Komunikasi dan Pengiriman	0.00	0.00	0.00	0.00	0.00	0.00	0.00	0.00	0.00	0.00	0.00	0.00
703000	Sarana dan Penunjang transport	4.93	4.73	5.34	4.34	4.14	3.68	2.31	2.31	2.00	2.00	1.38	1.38
704000	Jasa Keuangan	0.33	0.33	0.00	0.00	0.00	0.00	0.00	0.00	0.00	0.00	10.41	10.41



**Grafik Inflasi Per Bulan dan Inflasi Tahun Kalender  
Kabupaten Jember Tahun 2014**

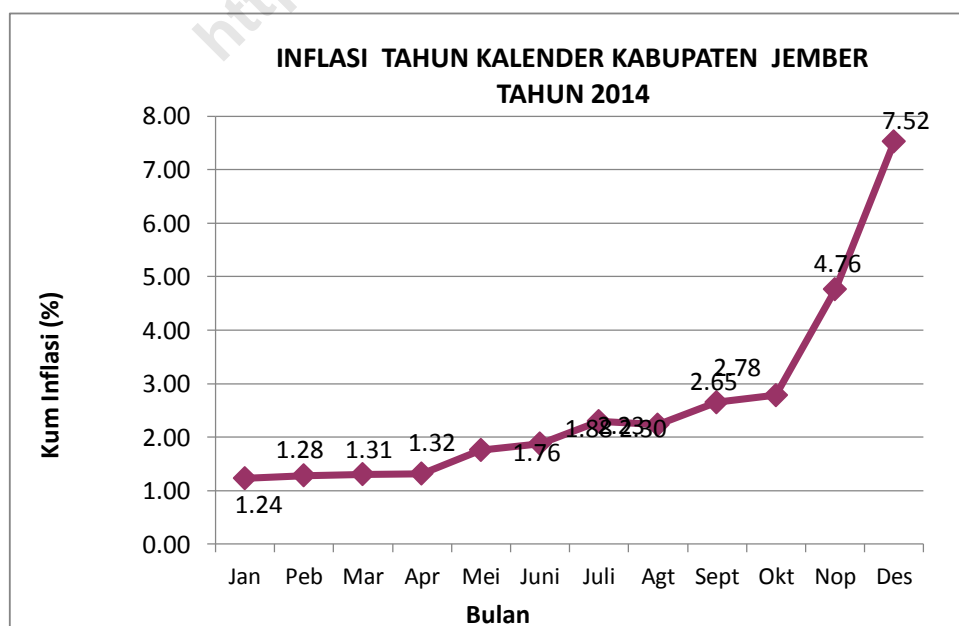
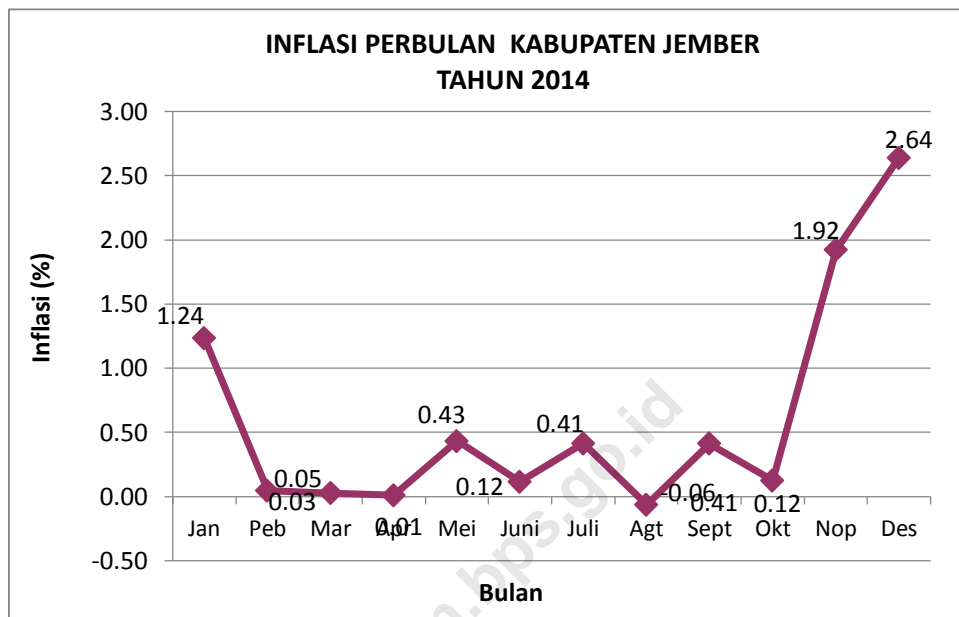

# LAMPIRAN 2

KAB BANYUWANGI

<https://jatim.banyuwangi.go.id>

**Indeks Harga Konsumen  
Kabupaten Banyuwangi Tahun 2014**

KELOMPOK DAN SUB KELOMPOK		TAHUN 2014											
		(2012 = 100)											
		JAN	FEB	MRT	APR	MEI	JUNI	JULI	AGT	SEPT	OKT	NOP	DES
<b>000000</b>	<b>UMUM</b>	<b>111.04</b>	<b>112.17</b>	<b>112.39</b>	<b>112.11</b>	<b>112.17</b>	<b>112.59</b>	<b>112.86</b>	<b>112.72</b>	<b>112.84</b>	<b>113.42</b>	<b>114.80</b>	<b>117.67</b>
<b>100000</b>	<b>BAHAN MAKANAN</b>	<b>126.51</b>	<b>130.20</b>	<b>130.04</b>	<b>128.59</b>	<b>127.33</b>	<b>128.28</b>	<b>128.30</b>	<b>127.22</b>	<b>126.81</b>	<b>127.32</b>	<b>127.91</b>	<b>130.90</b>
101000	Padi-2an, umbi-2an & hsl-nya	110.79	112.83	112.34	106.27	105.29	106.37	111.28	111.29	112.39	113.05	114.43	117.16
102000	Daging & hasilnya	123.50	126.06	121.07	130.10	136.93	141.51	144.70	148.39	152.36	145.62	142.69	139.78
103000	Ikan Segar	137.75	150.32	153.72	151.72	153.94	161.34	168.36	162.61	164.26	156.58	152.15	152.54
104000	Ikan Diawetkan	129.65	136.56	138.96	111.51	111.51	119.06	115.17	111.22	118.35	103.22	100.73	101.61
105000	Telur, Susu dan hsl-nya	91.53	93.72	87.80	90.73	95.30	95.62	96.52	95.78	95.77	95.40	94.73	102.88
106000	Sayur-2an	111.36	113.43	112.07	110.63	114.00	117.08	120.25	118.86	121.82	124.59	115.10	110.03
107000	kacang-2an	188.82	194.85	187.67	187.77	187.80	187.80	189.87	189.88	189.61	193.18	194.23	199.60
108000	Buah-2an	112.24	109.08	106.12	106.65	109.77	109.82	109.67	108.83	103.71	113.21	113.21	114.46
109000	Bumbu-2an	202.36	211.43	225.75	228.63	193.68	180.80	149.26	142.12	127.07	141.12	161.19	180.93
110000	Lemak dan Minyak	97.02	97.40	98.74	99.43	102.57	102.89	105.55	106.70	105.41	106.58	106.52	107.12
111000	Bahan makanan lainnya	112.49	112.14	112.14	111.01	115.33	112.52	116.10	117.18	117.18	119.75	120.45	118.51
<b>200000</b>	<b>MAK. JADI, MINUMAN &amp; ROKOK</b>	<b>105.71</b>	<b>105.50</b>	<b>105.27</b>	<b>105.35</b>	<b>105.92</b>	<b>105.96</b>	<b>106.15</b>	<b>106.19</b>	<b>106.38</b>	<b>106.11</b>	<b>106.48</b>	<b>110.97</b>
201000	Makanan Jadi	110.01	110.01	110.29	110.29	110.45	110.45	110.74	110.81	110.98	111.29	111.29	119.00
202000	Minuman yang tidak beralkohol	102.13	100.90	98.56	99.05	102.03	102.25	102.44	102.49	102.53	99.85	99.35	99.60
203000	Tembakau dan Minuman beralkohol	100.24	100.24	100.24	100.24	100.24	100.24	100.25	100.25	100.56	100.56	102.03	103.26
<b>300000</b>	<b>PERUMAHAN</b>	<b>105.40</b>	<b>105.42</b>	<b>105.89</b>	<b>106.16</b>	<b>106.24</b>	<b>106.41</b>	<b>106.98</b>	<b>107.51</b>	<b>108.08</b>	<b>110.03</b>	<b>110.62</b>	<b>111.73</b>
301000	Biaya tempat tinggal	106.87	106.87	107.64	107.83	107.93	107.93	107.93	107.93	107.93	108.86	108.87	109.35
302000	Bahan bakar, Penerangan & Air	107.98	107.72	107.72	107.72	107.72	107.77	108.35	109.51	110.98	115.01	116.20	119.28
303000	Perlengkapan rumahtangga	101.56	102.01	102.76	102.84	102.84	102.84	104.63	105.70	105.88	107.27	108.76	109.05
304000	Penyelenggaraan rumahtangga	100.90	101.05	101.33	102.42	102.66	103.66	104.46	104.70	105.50	106.92	107.08	107.08
<b>400000</b>	<b>SANDANG</b>	<b>103.07</b>	<b>104.82</b>	<b>106.04</b>	<b>106.06</b>	<b>109.47</b>	<b>109.71</b>	<b>110.31</b>	<b>109.38</b>	<b>108.84</b>	<b>109.28</b>	<b>108.99</b>	<b>110.47</b>
401000	Sandang laki-laki	101.65	101.71	102.81	102.80	104.27	104.40	104.58	104.84	104.86	104.86	105.02	106.20
402000	Sandang Wanita	101.90	101.96	102.13	102.24	105.79	105.79	105.79	105.79	105.93	106.35	106.86	106.86
403000	Sandang anak-anak	102.49	102.63	103.52	103.52	111.29	111.29	111.47	112.10	112.10	112.21	112.21	112.39
404000	Barng Pribadi & sandang lainnya	104.98	109.74	111.78	111.79	113.83	114.43	115.88	112.73	111.14	112.08	110.87	114.14
<b>500000</b>	<b>KESEHATAN</b>	<b>101.46</b>	<b>101.53</b>	<b>101.92</b>	<b>102.38</b>	<b>102.54</b>	<b>102.64</b>	<b>103.22</b>	<b>103.62</b>	<b>103.95</b>	<b>104.69</b>	<b>105.56</b>	<b>105.77</b>
501000	Jasa kesehatan	100.00	100.00	100.00	100.00	100.00	100.00	100.00	100.00	100.16	100.16	100.19	100.19
502000	Obat-obatan	104.50	104.50	104.50	104.55	104.55	104.55	106.00	106.35	106.35	106.61	107.59	108.10
503000	Jasa perawatan jasmani	100.00	100.00	100.00	105.86	105.86	105.86	105.86	105.86	107.18	112.75	113.21	113.21
504000	Perawatan jasmani dan kosmetika	101.29	101.47	102.42	102.55	102.93	103.18	103.86	104.66	105.10	105.87	107.41	107.66
<b>600000</b>	<b>PENDIDIKAN, REKREASI &amp; OR</b>	<b>100.30</b>	<b>100.72</b>	<b>101.03</b>	<b>101.04</b>	<b>101.07</b>	<b>101.07</b>	<b>101.07</b>	<b>102.62</b>	<b>103.16</b>	<b>102.65</b>	<b>103.51</b>	<b>103.69</b>
601000	Jasa pendidikan	100.00	100.00	100.00	100.00	100.00	100.00	100.00	102.63	103.83	103.83	103.83	103.83
602000	Kursus-kursus/ Pelatihan	101.03	101.03	101.03	101.03	101.03	101.03	101.03	107.25	107.25	107.25	107.25	108.88
603000	Perlengkapn/ peralatan pendidikan	99.95	102.38	102.94	102.98	102.98	102.98	102.98	103.53	103.53	103.53	103.53	103.83
604000	Rekreasi	100.67	100.67	101.28	101.28	101.28	101.28	101.28	101.37	101.64	100.18	102.64	102.64
605000	Olah Raga	100.00	100.00	100.00	100.00	100.86	100.86	100.86	100.86	100.86	101.02	101.02	101.47
<b>700000</b>	<b>TRANSP, KOMUNI &amp; JASA KEU.</b>	<b>108.08</b>	<b>107.84</b>	<b>108.24</b>	<b>108.42</b>	<b>108.48</b>	<b>109.02</b>	<b>109.30</b>	<b>109.31</b>	<b>109.79</b>	<b>110.27</b>	<b>115.29</b>	<b>120.55</b>
701000	Transport	113.08	112.73	113.21	113.28	113.37	114.22	114.64	114.62	115.46	116.15	122.34	130.05
702000	Komunikasi dan Pengiriman	94.28	94.28	94.28	94.28	94.28	94.08	94.08	94.08	93.39	93.39	93.00	93.00
703000	Sarana dan Penunjang transport	103.22	103.22	104.04	105.47	105.47	105.47	105.47	105.79	106.30	106.42	106.67	107.12
704000	Jasa Keuangan	102.58	102.58	102.58	102.58	102.58	102.58	102.58	102.58	102.58	102.58	129.80	129.80

**Lampiran 2.2**  
**Inflasi Kabupaten Banyuwangi Perbulan**  
**Tahun 2014**

KELOMPOK DAN SUB KELOMPOK		TAHUN 2014											
		(2012 = 100)											
		JAN	FEB	MRT	APR	MEI	JUNI	JULI	AGT	SEPT	OKT	NOP	DES
<b>000000</b>	<b>UMUM</b>	<b>0.59</b>	<b>1.02</b>	<b>0.20</b>	<b>-0.25</b>	<b>0.05</b>	<b>0.37</b>	<b>0.24</b>	<b>-0.12</b>	<b>0.11</b>	<b>0.51</b>	<b>1.22</b>	<b>2.50</b>
<b>100000</b>	<b>BAHAN MAKANAN</b>	<b>0.82</b>	<b>2.92</b>	<b>-0.12</b>	<b>-1.12</b>	<b>-0.98</b>	<b>0.75</b>	<b>0.02</b>	<b>-0.84</b>	<b>-0.32</b>	<b>0.40</b>	<b>0.46</b>	<b>2.34</b>
101000	Padi-2an, umbi-2an & hsl-nya	1.82	1.84	-0.43	-5.40	-0.92	1.03	4.62	0.01	0.99	0.59	1.22	2.39
102000	Daging & hasilnya	2.14	2.07	-3.96	7.46	5.25	3.34	2.25	2.55	2.68	-4.42	-2.01	-2.04
103000	Ikan Segar	-0.76	9.13	2.26	-1.30	1.46	4.81	4.35	-3.42	1.01	-4.68	-2.83	0.26
104000	Ikan Diawetkan	1.19	5.33	1.76	-19.75	0.00	6.77	-3.27	-3.43	6.41	-12.78	-2.41	0.87
105000	Telur, Susu dan hsl-nya	2.19	2.39	-6.32	3.34	5.04	0.34	0.94	-0.77	-0.01	-0.39	-0.70	8.60
106000	Sayur-2an	2.53	1.86	-1.20	-1.28	3.05	2.70	2.71	-1.16	2.49	2.27	-7.62	-4.40
107000	kacang-2an	0.06	3.19	-3.68	0.05	0.02	0.00	1.10	0.01	-0.14	1.88	0.54	2.76
108000	Buah-2an	0.00	-2.82	-2.71	0.50	2.93	0.05	-0.14	-0.77	-4.70	9.16	0.00	1.10
109000	Bumbu-2an	-0.96	4.48	6.77	1.28	-15.29	-6.65	-17.44	-4.78	-10.59	11.06	14.22	12.25
110000	Lemak dan Minyak	0.25	0.39	1.38	0.70	3.16	0.31	2.59	1.09	-1.21	1.11	-0.06	0.56
111000	Bahan makanan lainnya	0.00	-0.31	0.00	-1.01	3.89	-2.44	3.18	0.93	0.00	2.19	0.58	-1.61
<b>200000</b>	<b>MAK. JADI, MINUMAN &amp; ROKOK</b>	<b>0.00</b>	<b>-0.20</b>	<b>-0.22</b>	<b>0.08</b>	<b>0.54</b>	<b>0.04</b>	<b>0.18</b>	<b>0.04</b>	<b>0.18</b>	<b>-0.25</b>	<b>0.35</b>	<b>4.22</b>
201000	Makanan Jadi	0.00	0.00	0.25	0.00	0.15	0.00	0.26	0.06	0.15	0.28	0.00	6.93
202000	Minuman yang tidak beralkohol	0.00	-1.20	-2.32	0.50	3.01	0.22	0.19	0.05	0.04	-2.61	-0.50	0.25
203000	Tembakau dan Minuman beralkohol	0.00	0.00	0.00	0.00	0.00	0.00	0.01	0.00	0.31	0.00	1.46	1.21
<b>300000</b>	<b>PERUMAHAN</b>	<b>1.46</b>	<b>0.02</b>	<b>0.45</b>	<b>0.25</b>	<b>0.08</b>	<b>0.16</b>	<b>0.54</b>	<b>0.50</b>	<b>0.53</b>	<b>1.80</b>	<b>0.54</b>	<b>1.00</b>
301000	Biaya tempat tinggal	0.84	0.00	0.72	0.18	0.09	0.00	0.00	0.00	0.00	0.86	0.01	0.44
302000	Bahan bakar, Penerangan & Air	3.97	-0.24	0.00	0.00	0.00	0.05	0.54	1.07	1.34	3.63	1.03	2.65
303000	Perlengkapan rumahtangga	0.00	0.44	0.74	0.08	0.00	0.00	1.74	1.02	0.17	1.31	1.39	0.27
304000	Penyelenggaraan rumahtangga	0.00	0.15	0.28	1.08	0.23	0.97	0.77	0.23	0.76	1.35	0.15	0.00
<b>400000</b>	<b>SANDANG</b>	<b>0.05</b>	<b>1.70</b>	<b>1.16</b>	<b>0.02</b>	<b>3.22</b>	<b>0.22</b>	<b>0.55</b>	<b>-0.84</b>	<b>-0.49</b>	<b>0.40</b>	<b>-0.27</b>	<b>1.36</b>
401000	Sandang laki-laki	0.00	0.06	1.08	-0.01	1.43	0.12	0.17	0.25	0.02	0.00	0.15	1.12
402000	Sandang Wanita	0.00	0.06	0.17	0.11	3.47	0.00	0.00	0.00	0.13	0.40	0.48	0.00
403000	Sandang anak-anak	0.22	0.14	0.87	0.00	7.51	0.00	0.16	0.57	0.00	0.10	0.00	0.16
404000	Barng Pribadi & sandang lainnya	0.00	4.53	1.86	0.01	1.82	0.53	1.27	-2.72	-1.41	0.85	-1.08	2.95
<b>500000</b>	<b>KESEHATAN</b>	<b>0.07</b>	<b>0.07</b>	<b>0.38</b>	<b>0.45</b>	<b>0.16</b>	<b>0.10</b>	<b>0.57</b>	<b>0.39</b>	<b>0.32</b>	<b>0.71</b>	<b>0.83</b>	<b>0.20</b>
501000	Jasa kesehatan	0.00	0.00	0.00	0.00	0.00	0.00	0.00	0.00	0.16	0.00	0.03	0.00
502000	Obat-obatan	0.30	0.00	0.00	0.05	0.00	0.00	1.39	0.33	0.00	0.24	0.92	0.47
503000	Jasa perawatan jasmani	0.00	0.00	0.00	5.86	0.00	0.00	0.00	0.00	1.25	5.20	0.41	0.00
504000	Perawatan jasmani dan kosmetika	0.00	0.18	0.94	0.13	0.37	0.24	0.66	0.77	0.42	0.73	1.45	0.23
<b>600000</b>	<b>PENDIDIKAN, REKREASI &amp; OR</b>	<b>0.10</b>	<b>0.42</b>	<b>0.31</b>	<b>0.01</b>	<b>0.03</b>	<b>0.00</b>	<b>0.00</b>	<b>1.53</b>	<b>0.53</b>	<b>-0.49</b>	<b>0.84</b>	<b>0.17</b>
601000	Jasa pendidikan	0.00	0.00	0.00	0.00	0.00	0.00	0.00	2.63	1.17	0.00	0.00	0.00
602000	Kursus-kursus/ Pelatihan	0.51	0.00	0.00	0.00	0.00	0.00	0.00	6.16	0.00	0.00	0.00	1.52
603000	Perlengkapn/ peralatan pendidikan	0.37	2.43	0.55	0.04	0.00	0.00	0.00	0.53	0.00	0.00	0.00	0.29
604000	Rekreasi	0.00	0.00	0.61	0.00	0.00	0.00	0.00	0.09	0.27	-1.44	2.46	0.00
605000	Olah Raga	0.00	0.00	0.00	0.00	0.86	0.00	0.00	0.00	0.00	0.16	0.00	0.45
<b>700000</b>	<b>TRANSP, KOMUNI &amp; JASA KEU.</b>	<b>0.43</b>	<b>-0.22</b>	<b>0.37</b>	<b>0.17</b>	<b>0.06</b>	<b>0.50</b>	<b>0.26</b>	<b>0.01</b>	<b>0.44</b>	<b>0.44</b>	<b>4.55</b>	<b>4.56</b>
701000	Transport	0.53	-0.31	0.43	0.06	0.08	0.75	0.37	-0.02	0.73	0.60	5.33	6.30
702000	Komunikasi dan Pengiriman	0.00	0.00	0.00	0.00	0.00	-0.21	0.00	0.00	-0.73	0.00	-0.42	0.00
703000	Sarana dan Penunjang transport	0.57	0.00	0.79	1.37	0.00	0.00	0.00	0.30	0.48	0.11	0.23	0.42
704000	Jasa Keuangan	0.00	0.00	0.00	0.00	0.00	0.00	0.00	0.00	0.00	0.00	26.54	0.00

**Inflasi Tahun Kalender Kabupaten Banyuwangi  
Tahun 2014**

KELOMPOK DAN SUB KELOMPOK		TAHUN 2014 (2012 = 100)											
		JAN	FEB	MRT	APR	MEI	JUNI	JULI	AGT	SEPT	OKT	NOP	DES
		<b>000000</b>	<b>UMUM</b>	<b>0.59</b>	<b>1.61</b>	<b>1.81</b>	<b>1.56</b>	<b>1.61</b>	<b>1.99</b>	<b>2.24</b>	<b>2.11</b>	<b>2.22</b>	<b>2.74</b>
<b>100000</b>	<b>BAHAN MAKANAN</b>	<b>0.82</b>	<b>3.76</b>	<b>3.63</b>	<b>2.48</b>	<b>1.47</b>	<b>2.23</b>	<b>2.25</b>	<b>1.39</b>	<b>1.06</b>	<b>1.47</b>	<b>1.94</b>	<b>4.32</b>
101000	Padi-2an, umbi-2an & hsl-nya	1.82	3.69	3.24	-2.33	-3.23	-2.24	2.27	2.28	3.29	3.90	5.16	7.67
102000	Daging & hasilnya	2.14	4.26	0.13	7.60	13.25	17.04	19.68	22.73	26.01	20.44	18.01	15.61
103000	Ikan Segar	-0.76	8.30	10.75	9.31	10.91	16.24	21.30	17.15	18.34	12.81	9.62	9.90
104000	Ikan Diawetkan	1.19	6.58	8.45	-12.97	-12.97	-7.08	-10.11	-13.20	-7.63	-19.44	-21.38	-20.70
105000	Telur, Susu dan hsl-nya	2.19	4.63	-1.98	1.30	6.40	6.75	7.76	6.93	6.92	6.51	5.76	14.86
106000	Sayur-2an	2.53	4.44	3.19	1.86	4.96	7.80	10.72	9.44	12.16	14.71	5.98	1.31
107000	kacang-2an	0.06	3.26	-0.55	-0.49	-0.48	-0.48	0.62	0.63	0.48	2.37	2.93	5.78
108000	Buah-2an	0.00	-2.82	-5.45	-4.98	-2.20	-2.16	-2.29	-3.04	-7.60	0.86	0.86	1.98
109000	Bumbu-2an	-0.96	3.48	10.49	11.90	-5.21	-11.51	-26.95	-30.44	-37.81	-30.93	-21.11	-11.45
110000	Lemak dan Minyak	0.25	0.64	2.03	2.74	5.98	6.31	9.06	10.25	8.92	10.13	10.06	10.68
111000	Bahan makanan lainnya	0.00	-0.31	-0.31	-1.32	2.52	0.03	3.21	4.17	4.17	6.45	7.08	5.35
<b>200000</b>	<b>MAK. JADI, MINUMAN &amp; ROKOK</b>	<b>0.00</b>	<b>-0.20</b>	<b>-0.42</b>	<b>-0.34</b>	<b>0.20</b>	<b>0.24</b>	<b>0.42</b>	<b>0.45</b>	<b>0.63</b>	<b>0.38</b>	<b>0.73</b>	<b>4.98</b>
201000	Makanan Jadi	0.00	0.00	0.25	0.25	0.40	0.40	0.66	0.73	0.88	1.16	1.16	8.17
202000	Minuman yang tidak beralkohol	0.00	-1.20	-3.50	-3.02	-0.10	0.12	0.30	0.35	0.39	-2.23	-2.72	-2.48
203000	Tembakau dan Minuman beralkohol	0.00	0.00	0.00	0.00	0.00	0.00	0.01	0.01	0.32	0.32	1.79	3.01
<b>300000</b>	<b>PERUMAHAN</b>	<b>1.46</b>	<b>1.48</b>	<b>1.93</b>	<b>2.19</b>	<b>2.27</b>	<b>2.44</b>	<b>2.98</b>	<b>3.49</b>	<b>4.04</b>	<b>5.92</b>	<b>6.49</b>	<b>7.56</b>
301000	Biaya tempat tinggal	0.84	0.84	1.57	1.75	1.84	1.84	1.84	1.84	1.84	2.72	2.73	3.18
302000	Bahan bakar, Penerangan & Air	3.97	3.72	3.72	3.72	3.72	3.76	4.32	5.44	6.86	10.74	11.88	14.85
303000	Perlengkapan rumahtangga	0.00	0.44	1.18	1.26	1.26	1.26	3.02	4.08	4.25	5.62	7.09	7.37
304000	Penyelenggaraan rumahtangga	0.00	0.15	0.43	1.51	1.74	2.74	3.53	3.77	4.56	5.97	6.12	6.12
<b>400000</b>	<b>SANDANG</b>	<b>0.05</b>	<b>1.75</b>	<b>2.93</b>	<b>2.95</b>	<b>6.26</b>	<b>6.49</b>	<b>7.08</b>	<b>6.17</b>	<b>5.65</b>	<b>6.08</b>	<b>5.79</b>	<b>7.23</b>
401000	Sandang laki-laki	0.00	0.06	1.14	1.13	2.58	2.71	2.88	3.14	3.16	3.16	3.32	4.48
402000	Sandang Wanita	0.00	0.06	0.23	0.33	3.82	3.82	3.82	3.82	3.95	4.37	4.87	4.87
403000	Sandang anak-anak	0.22	0.35	1.22	1.22	8.82	8.82	9.00	9.61	9.61	9.72	9.72	9.90
404000	Barng Pribadi & sandang lainnya	0.00	4.53	6.48	6.49	8.43	9.00	10.38	7.38	5.87	6.76	5.61	8.73
<b>500000</b>	<b>KESEHATAN</b>	<b>0.07</b>	<b>0.14</b>	<b>0.52</b>	<b>0.98</b>	<b>1.13</b>	<b>1.23</b>	<b>1.80</b>	<b>2.20</b>	<b>2.52</b>	<b>3.25</b>	<b>4.11</b>	<b>4.32</b>
501000	Jasa kesehatan	0.00	0.00	0.00	0.00	0.00	0.00	0.00	0.00	0.16	0.16	0.19	0.19
502000	Obat-obatan	0.30	0.30	0.30	0.35	0.35	0.35	1.74	2.07	2.07	2.32	3.26	3.75
503000	Jasa perawatan jasmani	0.00	0.00	0.00	5.86	5.86	5.86	5.86	5.86	7.18	12.75	13.21	13.21
504000	Perawatan jasmani dan kosmetika	0.00	0.18	1.12	1.24	1.62	1.87	2.54	3.33	3.76	4.52	6.04	6.29
<b>600000</b>	<b>PENDIDIKAN, REKREASI &amp; OR</b>	<b>0.10</b>	<b>0.52</b>	<b>0.83</b>	<b>0.84</b>	<b>0.87</b>	<b>0.87</b>	<b>0.87</b>	<b>2.42</b>	<b>2.95</b>	<b>2.45</b>	<b>3.30</b>	<b>3.48</b>
601000	Jasa pendidikan	0.00	0.00	0.00	0.00	0.00	0.00	0.00	2.63	3.83	3.83	3.83	3.83
602000	Kursus-kursus/ Pelatihan	0.51	0.51	0.51	0.51	0.51	0.51	0.51	6.70	6.70	6.70	6.70	8.32
603000	Perlengkapn/ peralatan pendidikan	0.37	2.81	3.37	3.41	3.41	3.41	3.41	3.97	3.97	3.97	3.97	4.27
604000	Rekreasi	0.00	0.00	0.61	0.61	0.61	0.61	0.61	0.70	0.96	-0.49	1.96	1.96
605000	Olah Raga	0.00	0.00	0.00	0.00	0.86	0.86	0.86	0.86	0.86	1.02	1.02	1.47
<b>700000</b>	<b>TRANSP, KOMUNI &amp; JASA KEU.</b>	<b>0.43</b>	<b>0.20</b>	<b>0.58</b>	<b>0.74</b>	<b>0.80</b>	<b>1.30</b>	<b>1.56</b>	<b>1.57</b>	<b>2.02</b>	<b>2.46</b>	<b>7.13</b>	<b>12.01</b>
701000	Transport	0.53	0.22	0.65	0.71	0.79	1.55	1.92	1.90	2.65	3.26	8.77	15.62
702000	Komunikasi dan Pengiriman	0.00	0.00	0.00	0.00	0.00	-0.21	-0.21	-0.21	-0.94	-0.94	-1.36	-1.36
703000	Sarana dan Penunjang transport	0.57	0.57	1.36	2.76	2.76	2.76	2.76	3.07	3.57	3.68	3.93	4.36
704000	Jasa Keuangan	0.00	0.00	0.00	0.00	0.00	0.00	0.00	0.00	0.00	0.00	26.54	26.54

**Inflasi Year on Year Kabupaten Banyuwangi  
Tahun 2014**

KELOMPOK DAN SUB KELOMPOK		TAHUN 2014											
		(2012 = 100)											
		JAN	FEB	MRT	APR	MEI	JUNI	JULI	AGT	SEPT	OKT	NOP	DES
<b>000000</b>	<b>UMUM</b>	<b>7.50</b>	<b>7.48</b>	<b>6.71</b>	<b>6.63</b>	<b>7.51</b>	<b>7.17</b>	<b>2.15</b>	<b>1.51</b>	<b>2.45</b>	<b>3.11</b>	<b>4.90</b>	<b>6.59</b>
<b>100000</b>	<b>BAHAN MAKANAN</b>	<b>16.90</b>	<b>16.78</b>	<b>13.05</b>	<b>12.19</b>	<b>14.04</b>	<b>14.05</b>	<b>2.25</b>	<b>-0.16</b>	<b>1.23</b>	<b>2.08</b>	<b>4.48</b>	<b>4.32</b>
101000	Padi-2an, umbi-2an & hsl-nya	8.71	10.72	10.01	3.64	5.12	3.32	2.54	2.55	3.35	3.95	5.17	7.67
102000	Daging & hasilnya	12.88	8.99	5.82	16.67	32.92	30.70	14.68	14.58	18.52	16.92	17.45	15.61
103000	Ikan Segar	33.39	46.35	56.41	52.18	39.95	29.35	22.86	14.68	15.65	10.24	10.56	9.90
104000	Ikan Diawetkan	33.99	41.13	43.61	15.24	26.83	35.42	21.13	0.66	-2.23	-14.73	-16.79	-20.70
105000	Telur, Susu dan hsl-nya	-11.30	-9.18	-13.74	-5.64	3.68	7.32	6.70	7.56	11.53	7.53	7.56	14.86
106000	Sayur-2an	0.51	0.80	0.69	7.49	12.06	15.09	2.71	-4.57	10.85	18.12	4.88	1.31
107000	kacang-2an	65.34	70.62	64.13	64.22	47.96	47.96	21.19	21.20	9.80	2.37	2.93	5.78
108000	Buah-2an	6.57	1.14	-1.60	-3.38	-8.90	-8.86	-9.93	-12.86	-16.96	0.86	0.86	1.98
109000	Bumbu-2an	42.06	25.59	5.98	4.03	5.05	9.38	-33.03	-36.05	-35.55	-28.42	-7.92	-11.45
110000	Lemak dan Minyak	-2.72	-0.82	-2.47	-1.79	-1.06	-0.75	10.90	16.08	12.45	13.70	10.06	10.68
111000	Bahan makanan lainnya	0.00	-0.31	-0.31	-1.32	2.52	0.03	3.86	4.17	4.17	6.45	7.08	5.35
<b>200000</b>	<b>MAK. JADI, MINUMAN &amp; ROKOK</b>	<b>1.06</b>	<b>0.86</b>	<b>0.64</b>	<b>0.72</b>	<b>1.26</b>	<b>1.30</b>	<b>0.42</b>	<b>0.45</b>	<b>0.63</b>	<b>0.38</b>	<b>0.73</b>	<b>4.98</b>
201000	Makanan Jadi	1.94	1.94	2.20	2.20	2.34	2.34	0.66	0.73	0.88	1.16	1.16	8.17
202000	Minuman yang tidak beralkohol	0.00	-1.20	-3.50	-3.02	-0.10	0.12	0.30	0.35	0.39	-2.23	-2.72	-2.48
203000	Tembakau dan Minuman beralkohol	0.00	0.00	0.00	0.00	0.00	0.00	0.01	0.01	0.32	0.32	1.79	3.01
<b>300000</b>	<b>PERUMAHAN</b>	<b>4.49</b>	<b>4.28</b>	<b>4.75</b>	<b>5.02</b>	<b>4.85</b>	<b>5.01</b>	<b>3.94</b>	<b>4.21</b>	<b>4.42</b>	<b>6.30</b>	<b>6.60</b>	<b>7.56</b>
301000	Biaya tempat tinggal	5.20	5.20	5.96	6.14	6.24	6.24	2.56	2.56	1.84	2.72	2.73	3.18
302000	Bahan bakar, Penerangan & Air	7.98	6.88	6.88	6.88	5.99	6.04	6.17	6.39	7.82	11.74	11.88	14.85
303000	Perlengkapan rumahtangga	1.04	1.49	2.24	2.32	2.32	2.32	4.10	5.16	5.04	6.42	7.90	7.37
304000	Penyelenggaraan rumahtangga	0.00	0.15	0.43	1.51	1.74	2.74	3.53	3.77	4.56	5.97	6.12	6.12
<b>400000</b>	<b>SANDANG</b>	<b>1.15</b>	<b>1.22</b>	<b>2.76</b>	<b>3.54</b>	<b>7.38</b>	<b>7.12</b>	<b>7.15</b>	<b>6.25</b>	<b>5.72</b>	<b>6.08</b>	<b>5.79</b>	<b>7.23</b>
401000	Sandang laki-laki	0.28	0.34	1.42	1.41	2.86	2.99	3.17	3.42	3.44	3.16	3.32	4.48
402000	Sandang Wanita	1.25	1.31	1.48	1.59	5.12	5.12	3.82	3.82	3.95	4.37	4.87	4.87
403000	Sandang anak-anak	1.76	1.90	2.78	2.78	10.49	10.49	9.00	9.61	9.61	9.72	9.72	9.90
404000	Barng Pribadi & sandang lainnya	1.29	1.36	4.22	6.36	9.68	8.90	10.38	7.38	5.87	6.76	5.61	8.73
<b>500000</b>	<b>KESEHATAN</b>	<b>0.60</b>	<b>0.67</b>	<b>1.06</b>	<b>1.52</b>	<b>1.68</b>	<b>1.77</b>	<b>1.80</b>	<b>2.20</b>	<b>2.52</b>	<b>3.25</b>	<b>4.11</b>	<b>4.32</b>
501000	Jasa kesehatan	0.00	0.00	0.00	0.00	0.00	0.00	0.00	0.00	0.16	0.16	0.19	0.19
502000	Obat-obatan	2.90	2.90	2.90	2.95	2.95	2.95	1.74	2.07	2.07	2.32	3.26	3.75
503000	Jasa perawatan jasmani	0.00	0.00	0.00	5.86	5.86	5.86	5.86	5.86	7.18	12.75	13.21	13.21
504000	Perawatan jasmani dan kosmetika	0.00	0.18	1.12	1.24	1.62	1.87	2.54	3.33	3.76	4.52	6.04	6.29
<b>600000</b>	<b>PENDIDIKAN, REKREASI &amp; OR</b>	<b>0.10</b>	<b>0.52</b>	<b>0.83</b>	<b>0.84</b>	<b>0.87</b>	<b>0.87</b>	<b>0.87</b>	<b>2.42</b>	<b>2.95</b>	<b>2.45</b>	<b>3.30</b>	<b>3.48</b>
601000	Jasa pendidikan	0.00	0.00	0.00	0.00	0.00	0.00	0.00	2.63	3.83	3.83	3.83	3.83
602000	Kursus-kursus/ Pelatihan	0.51	0.51	0.51	0.51	0.51	0.51	0.51	6.70	6.70	6.70	6.70	8.32
603000	Perlengkapn/ peralatan pendidikan	0.37	2.81	3.37	3.41	3.41	3.41	3.41	3.97	3.97	3.97	3.97	4.27
604000	Rekreasi	0.00	0.00	0.61	0.61	0.61	0.61	0.61	0.70	0.96	-0.49	1.96	1.96
605000	Olah Raga	0.00	0.00	0.00	0.00	0.86	0.86	0.86	0.86	0.86	1.02	1.02	1.47
<b>700000</b>	<b>TRANSP, KOMUNI &amp; JASA KEU.</b>	<b>8.23</b>	<b>7.99</b>	<b>8.35</b>	<b>8.53</b>	<b>8.59</b>	<b>6.61</b>	<b>0.27</b>	<b>0.37</b>	<b>2.57</b>	<b>3.02</b>	<b>7.57</b>	<b>12.01</b>
701000	Transport	12.09	11.75	12.22	12.29	12.38	9.45	0.10	0.21	3.44	4.06	9.40	15.62
702000	Komunikasi dan Pengiriman	-1.16	-1.16	-1.16	-1.16	-1.16	-1.37	-0.21	-0.21	-0.94	-0.94	-1.36	-1.36
703000	Sarana dan Penunjang transport	1.53	1.53	2.34	3.75	3.75	3.75	2.76	3.07	3.57	3.68	3.93	4.36
704000	Jasa Keuangan	1.27	1.27	0.00	0.00	0.00	0.00	0.00	0.00	0.00	0.00	26.54	26.54

**Grafik Inflasi Per Bulan dan Inflasi Tahun Kalender  
Kabupaten Banyuwangi Tahun 2014**

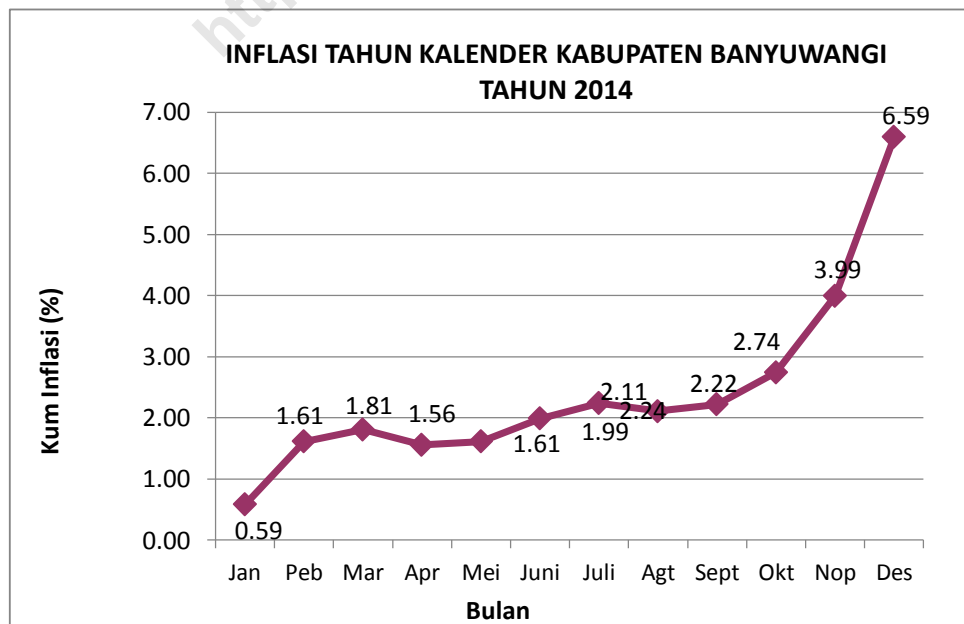
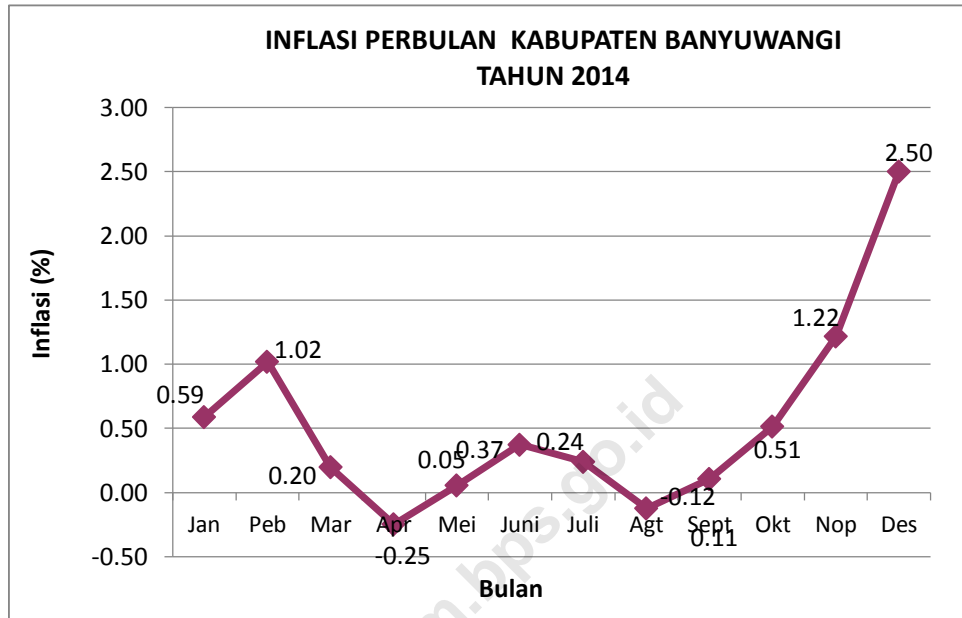



# LAMPIRAN 3

## KABUPATEN SUMENEP

<https://jatim.bps.go.id>

**Indeks Harga Konsumen  
Kabupaten Sumenep Tahun 2014**

KELOMPOK DAN SUB KELOMPOK		TAHUN 2014											
		(2012 = 100)											
		JAN	FEB	MRT	APR	MEI	JUNI	JULI	AGT	SEPT	OKT	NOP	DES
<b>000000</b>	<b>UMUM</b>	<b>109.42</b>	<b>110.25</b>	<b>110.34</b>	<b>109.69</b>	<b>109.78</b>	<b>110.55</b>	<b>111.53</b>	<b>111.88</b>	<b>112.16</b>	<b>112.89</b>	<b>114.33</b>	<b>117.30</b>
<b>100000</b>	<b>BAHAN MAKANAN</b>	<b>114.39</b>	<b>115.54</b>	<b>114.84</b>	<b>110.50</b>	<b>110.09</b>	<b>111.91</b>	<b>114.33</b>	<b>114.41</b>	<b>114.79</b>	<b>116.67</b>	<b>117.15</b>	<b>120.28</b>
101000	Padi-2an, umbi-2an & hsl-nya	109.29	111.61	111.32	101.80	98.74	99.37	100.97	101.36	103.02	106.19	108.22	110.61
102000	Daging & hasilnya	130.84	132.12	125.25	126.25	129.99	133.19	144.57	141.31	138.66	135.75	131.41	128.52
103000	Ikan Segar	99.44	100.77	97.20	98.39	107.33	107.85	111.92	116.89	119.97	123.29	120.57	118.92
104000	Ikan Diawetkan	117.83	126.72	134.96	132.36	127.51	122.37	126.12	128.37	138.52	131.69	120.34	120.17
105000	Telur, Susu dan hsl-nya	101.15	101.94	96.84	97.77	100.51	104.57	106.15	106.01	106.01	107.04	106.61	110.50
106000	Sayur-2an	114.84	112.54	92.76	87.22	91.10	93.45	95.71	97.45	94.39	94.91	93.67	102.94
107000	kacang-2an	108.20	108.81	109.24	109.06	109.05	110.19	110.66	110.20	110.69	110.77	109.72	113.65
108000	Buah-2an	134.83	136.96	140.30	145.37	145.46	147.76	148.49	156.35	155.36	155.95	161.50	162.87
109000	Bumbu-2an	144.50	139.04	160.87	135.02	117.93	126.69	119.65	111.51	111.05	126.94	140.70	167.18
110000	Lemak dan Minyak	104.93	105.53	105.09	104.88	104.97	105.57	105.67	104.08	101.15	100.85	101.19	101.57
111000	Bahan makanan lainnya	108.07	108.73	109.02	109.41	110.01	110.01	114.84	114.84	116.79	116.79	116.79	118.81
<b>200000</b>	<b>MAK. JADI, MINUMAN &amp; ROKOK</b>	<b>108.82</b>	<b>110.76</b>	<b>111.07</b>	<b>112.94</b>	<b>113.39</b>	<b>113.84</b>	<b>114.64</b>	<b>115.79</b>	<b>115.82</b>	<b>116.27</b>	<b>118.17</b>	<b>123.77</b>
201000	Makanan Jadi	109.27	111.97	112.16	115.31	116.14	116.14	116.81	117.60	117.66	118.37	121.72	130.40
202000	Minuman yang tidak beralkohol	106.72	106.52	106.53	106.83	106.77	106.39	106.52	106.50	106.49	106.85	107.13	107.46
203000	Tembakau dan Minuman beralkohol	109.17	110.90	111.62	111.89	111.89	113.73	115.17	117.72	117.72	117.72	117.73	120.40
<b>300000</b>	<b>PERUMAHAN</b>	<b>107.66</b>	<b>108.44</b>	<b>108.90</b>	<b>109.07</b>	<b>109.28</b>	<b>109.36</b>	<b>110.02</b>	<b>110.39</b>	<b>111.35</b>	<b>111.85</b>	<b>112.62</b>	<b>114.59</b>
301000	Biaya tempat tinggal	109.22	110.45	111.01	111.12	111.35	111.42	111.98	112.18	112.18	112.25	112.58	114.70
302000	Bahan bakar, Penerangan & Air	108.46	108.43	108.53	108.84	108.84	108.92	109.74	110.40	112.60	114.43	116.27	118.39
303000	Perlengkapan rumahtangga	103.41	104.31	104.54	104.60	104.63	104.63	105.52	105.68	106.08	106.08	106.68	109.12
304000	Penyelenggaraan rumahtangga	107.46	108.18	109.52	109.86	110.70	110.99	111.24	112.05	114.83	114.89	115.14	115.36
<b>400000</b>	<b>SANDANG</b>	<b>106.20</b>	<b>106.43</b>	<b>106.38</b>	<b>106.39</b>	<b>106.17</b>	<b>108.01</b>	<b>108.64</b>	<b>108.48</b>	<b>108.29</b>	<b>108.31</b>	<b>109.30</b>	<b>109.52</b>
401000	Sandang laki-laki	105.89	105.90	105.90	106.25	106.25	108.18	108.61	108.76	108.86	108.86	111.01	111.04
402000	Sandang Wanita	108.75	108.73	108.76	109.13	109.13	110.81	110.89	110.68	110.71	110.71	111.65	111.74
403000	Sandang anak-anak	107.03	107.03	107.03	107.32	107.32	110.77	111.18	111.34	111.43	111.43	112.58	112.64
404000	Barnng Pribadi & sandang lainnya	103.49	104.34	104.11	103.24	102.43	103.55	105.07	104.45	103.59	103.62	103.36	103.99
<b>500000</b>	<b>KESEHATAN</b>	<b>106.89</b>	<b>107.51</b>	<b>108.08</b>	<b>108.39</b>	<b>109.02</b>	<b>110.10</b>	<b>110.23</b>	<b>111.05</b>	<b>111.18</b>	<b>111.83</b>	<b>113.05</b>	<b>113.44</b>
501000	Jasa kesehatan	102.79	104.32	104.91	104.97	104.97	104.97	104.97	105.34	105.34	106.80	106.80	106.80
502000	Obat-obatan	112.10	112.18	112.18	112.64	113.53	115.31	115.73	119.03	119.03	119.06	124.14	124.52
503000	Jasa perawatan jasmani	109.78	109.78	109.78	109.78	109.78	109.78	109.78	109.78	109.78	109.78	109.78	109.78
504000	Perawatan jasmani dan kosmetika	108.09	108.13	109.09	109.66	111.01	113.16	113.31	113.53	113.90	114.12	114.95	115.86
<b>600000</b>	<b>PENDIDIKAN, REKREASI &amp; OR</b>	<b>108.32</b>	<b>108.81</b>	<b>109.06</b>	<b>109.91</b>	<b>110.15</b>	<b>110.41</b>	<b>110.30</b>	<b>111.06</b>	<b>111.12</b>	<b>111.85</b>	<b>112.28</b>	<b>112.54</b>
601000	Jasa pendidikan	112.58	112.58	112.58	114.25	114.25	114.25	114.25	116.28	116.28	118.30	118.30	118.30
602000	Kursus-kursus/ Pelatihan	102.66	102.85	102.85	102.85	102.85	102.85	102.85	104.49	104.49	104.49	104.49	104.49
603000	Perlengkapn/ peralatan pendidikan	103.61	105.24	105.66	106.70	108.07	109.08	107.90	107.17	107.49	107.87	108.67	108.95
604000	Rekreasi	107.43	108.04	108.58	108.60	108.63	108.86	109.14	109.06	109.08	108.67	109.56	110.04
605000	Olah Raga	101.46	101.46	101.46	101.59	101.59	101.88	101.88	101.88	101.97	101.97	101.97	103.15
<b>700000</b>	<b>TRANSP, KOMUNI &amp; JASA KEU.</b>	<b>107.86</b>	<b>107.87</b>	<b>108.26</b>	<b>108.29</b>	<b>108.53</b>	<b>108.60</b>	<b>109.06</b>	<b>108.98</b>	<b>108.93</b>	<b>108.95</b>	<b>112.72</b>	<b>117.52</b>
701000	Transport	111.94	111.97	112.65	112.68	112.99	113.16	113.59	113.44	113.56	113.56	119.57	127.82
702000	Komunikasi dan Pengiriman	97.96	97.93	97.93	97.93	98.18	98.07	99.00	99.00	98.50	98.58	97.97	98.06
703000	Sarana dan Penunjang transport	110.76	110.76	110.76	110.83	110.83	110.83	110.83	110.83	110.83	110.83	110.83	111.08
704000	Jasa Keuangan	100.94	100.94	100.94	100.94	100.94	100.94	100.94	100.94	100.94	100.94	109.45	109.45

**Lampiran 3.2**  
**Inflasi Kabupaten Sumenep Perbulan**  
**Tahun 2014**

KELOMPOK DAN SUB KELOMPOK	TAHUN 2014												
	(2012 = 100)												
	JAN	FEB	MRT	APR	MEI	JUNI	JULI	AGT	SEPT	OKT	NOP	DES	
<b>000000</b>	<b>UMUM</b>	<b>0.78</b>	<b>0.76</b>	<b>0.08</b>	<b>-0.59</b>	<b>0.08</b>	<b>0.70</b>	<b>0.89</b>	<b>0.31</b>	<b>0.25</b>	<b>0.65</b>	<b>1.28</b>	<b>2.60</b>
<b>100000</b>	<b>BAHAN MAKANAN</b>	<b>0.96</b>	<b>1.01</b>	<b>-0.61</b>	<b>-3.78</b>	<b>-0.37</b>	<b>1.65</b>	<b>2.16</b>	<b>0.07</b>	<b>0.33</b>	<b>1.64</b>	<b>0.41</b>	<b>2.67</b>
101000	Padi-2an, umbi-2an & hsl-nya	2.56	2.12	-0.26	-8.55	-3.01	0.64	1.61	0.39	1.64	3.08	1.91	2.21
102000	Daging & hasilnya	2.94	0.98	-5.20	0.80	2.96	2.46	8.54	-2.25	-1.88	-2.10	-3.20	-2.20
103000	Ikan Segar	-3.35	1.34	-3.54	1.22	9.09	0.48	3.77	4.44	2.63	2.77	-2.21	-1.37
104000	Ikan Diawetkan	6.91	7.54	6.50	-1.93	-3.66	-4.03	3.06	1.78	7.91	-4.93	-8.62	-0.14
105000	Telur, Susu dan hsl-nya	3.99	0.78	-5.00	0.96	2.80	4.04	1.51	-0.13	0.00	0.97	-0.40	3.65
106000	Sayur-2an	5.70	-2.00	-17.58	-5.97	4.45	2.58	2.42	1.82	-3.14	0.55	-1.31	9.90
107000	kacang-2an	-0.04	0.56	0.40	-0.16	-0.01	1.05	0.43	-0.42	0.44	0.07	-0.95	3.58
108000	Buah-2an	5.20	1.58	2.44	3.61	0.06	1.58	0.49	5.29	-0.63	0.38	3.56	0.85
109000	Bumbu-2an	-10.80	-3.78	15.70	-16.07	-12.66	7.43	-5.56	-6.80	-0.41	14.31	10.84	18.82
110000	Lemak dan Minyak	0.48	0.57	-0.42	-0.20	0.09	0.57	0.09	-1.50	-2.82	-0.30	0.34	0.38
111000	Bahan makanan lainnya	1.03	0.61	0.27	0.36	0.55	0.00	4.39	0.00	1.70	0.00	0.00	1.73
<b>200000</b>	<b>MAK. JADI, MINUMAN &amp; ROKOK</b>	<b>1.72</b>	<b>1.78</b>	<b>0.28</b>	<b>1.68</b>	<b>0.40</b>	<b>0.40</b>	<b>0.70</b>	<b>1.00</b>	<b>0.03</b>	<b>0.39</b>	<b>1.63</b>	<b>4.74</b>
201000	Makanan Jadi	1.58	2.47	0.17	2.81	0.72	0.00	0.58	0.68	0.05	0.60	2.83	7.13
202000	Minuman yang tidak beralkohol	3.29	-0.19	0.01	0.28	-0.06	-0.36	0.12	-0.02	-0.01	0.34	0.26	0.31
203000	Tembakau dan Minuman beralkohol	1.08	1.58	0.65	0.24	0.00	1.64	1.27	2.21	0.00	0.00	0.01	2.27
<b>300000</b>	<b>PERUMAHAN</b>	<b>0.72</b>	<b>0.72</b>	<b>0.42</b>	<b>0.16</b>	<b>0.19</b>	<b>0.07</b>	<b>0.60</b>	<b>0.34</b>	<b>0.87</b>	<b>0.45</b>	<b>0.69</b>	<b>1.75</b>
301000	Biaya tempat tinggal	0.26	1.13	0.51	0.10	0.21	0.06	0.50	0.18	0.00	0.06	0.29	1.88
302000	Bahan bakar, Penerangan & Air	1.82	-0.03	0.09	0.29	0.00	0.07	0.75	0.60	1.99	1.63	1.61	1.82
303000	Perlengkapan rumahtangga	0.36	0.87	0.22	0.06	0.03	0.00	0.85	0.15	0.38	0.00	0.57	2.29
304000	Penyelenggaraan rumahtangga	0.57	0.67	1.24	0.31	0.76	0.26	0.23	0.73	2.48	0.05	0.22	0.19
<b>400000</b>	<b>SANDANG</b>	<b>0.89</b>	<b>0.22</b>	<b>-0.05</b>	<b>0.01</b>	<b>-0.21</b>	<b>1.73</b>	<b>0.58</b>	<b>-0.15</b>	<b>-0.18</b>	<b>0.02</b>	<b>0.91</b>	<b>0.20</b>
401000	Sandang laki-laki	0.92	0.01	0.00	0.33	0.00	1.82	0.40	0.14	0.09	0.00	1.98	0.03
402000	Sandang Wanita	0.70	-0.02	0.03	0.34	0.00	1.54	0.07	-0.19	0.03	0.00	0.85	0.08
403000	Sandang anak-anak	1.05	0.00	0.00	0.27	0.00	3.21	0.37	0.14	0.08	0.00	1.03	0.05
404000	Barrng Pribadi & sandang lainnya	0.98	0.82	-0.22	-0.84	-0.78	1.09	1.47	-0.59	-0.82	0.03	-0.25	0.61
<b>500000</b>	<b>KESEHATAN</b>	<b>0.74</b>	<b>0.58</b>	<b>0.53</b>	<b>0.29</b>	<b>0.58</b>	<b>0.99</b>	<b>0.12</b>	<b>0.74</b>	<b>0.12</b>	<b>0.58</b>	<b>1.09</b>	<b>0.34</b>
501000	Jasa kesehatan	0.00	1.49	0.57	0.06	0.00	0.00	0.00	0.35	0.00	1.39	0.00	0.00
502000	Obat-obatan	3.13	0.07	0.00	0.41	0.79	1.57	0.36	2.85	0.00	0.03	4.27	0.31
503000	Jasa perawatan jasmani	0.00	0.00	0.00	0.00	0.00	0.00	0.00	0.00	0.00	0.00	0.00	0.00
504000	Perawatan jasmani dan kosmitika	0.46	0.04	0.89	0.52	1.23	1.94	0.13	0.19	0.33	0.19	0.73	0.79
<b>600000</b>	<b>PENDIDIKAN, REKREASI &amp; OR</b>	<b>0.02</b>	<b>0.45</b>	<b>0.23</b>	<b>0.78</b>	<b>0.22</b>	<b>0.24</b>	<b>-0.10</b>	<b>0.69</b>	<b>0.05</b>	<b>0.66</b>	<b>0.38</b>	<b>0.23</b>
601000	Jasa pendidikan	0.00	0.00	0.00	1.48	0.00	0.00	0.00	1.78	0.00	1.74	0.00	0.00
602000	Kursus-kursus/ Pelatihan	0.00	0.19	0.00	0.00	0.00	0.00	0.00	1.59	0.00	0.00	0.00	0.00
603000	Perlengkapn/ peralatan pendidikan	0.16	1.57	0.40	0.98	1.28	0.93	-1.08	-0.68	0.30	0.35	0.74	0.26
604000	Rekreasi	-0.01	0.57	0.50	0.02	0.03	0.21	0.26	-0.07	0.02	-0.38	0.82	0.44
605000	Olah Raga	0.00	0.00	0.00	0.13	0.00	0.29	0.00	0.00	0.09	0.00	0.00	1.16
<b>700000</b>	<b>TRANSP, KOMUNI &amp; JASA KEU.</b>	<b>0.15</b>	<b>0.01</b>	<b>0.36</b>	<b>0.03</b>	<b>0.22</b>	<b>0.06</b>	<b>0.42</b>	<b>-0.07</b>	<b>-0.05</b>	<b>0.02</b>	<b>3.46</b>	<b>4.26</b>
701000	Transport	0.45	0.03	0.61	0.03	0.28	0.15	0.38	-0.13	0.11	0.00	5.29	6.90
702000	Komunikasi dan Pengiriman	-0.54	-0.03	0.00	0.00	0.26	-0.11	0.95	0.00	-0.51	0.08	-0.62	0.09
703000	Sarana dan Penunjang transport	0.01	0.00	0.00	0.06	0.00	0.00	0.00	0.00	0.00	0.00	0.00	0.23
704000	Jasa Keuangan	0.00	0.00	0.00	0.00	0.00	0.00	0.00	0.00	0.00	0.00	8.43	0.00

**Lampiran 3.3**  
**Inflasi Tahun Kalender Kabupaten Sumenep**  
**Tahun 2014**

70

KELOMPOK DAN SUB KELOMPOK		TAHUN 2014											
		(2012 = 100)											
		JAN	FEB	MRT	APR	MEI	JUNI	JULI	AGT	SEPT	OKT	NOP	DES
<b>000000</b>	<b>UMUM</b>	<b>0.78</b>	<b>1.55</b>	<b>1.63</b>	<b>1.03</b>	<b>1.11</b>	<b>1.82</b>	<b>2.73</b>	<b>3.05</b>	<b>3.31</b>	<b>3.98</b>	<b>5.31</b>	<b>8.04</b>
<b>100000</b>	<b>BAHAN MAKANAN</b>	<b>0.96</b>	<b>1.98</b>	<b>1.36</b>	<b>-2.47</b>	<b>-2.83</b>	<b>-1.23</b>	<b>0.91</b>	<b>0.98</b>	<b>1.32</b>	<b>2.97</b>	<b>3.40</b>	<b>6.16</b>
101000	Padi-2an, umbi-2an & hsl-nya	2.56	4.74	4.47	-4.47	-7.34	-6.75	-5.25	-4.88	-3.32	-0.35	1.56	3.80
102000	Daging & hasilnya	2.94	3.95	-1.46	-0.67	2.27	4.79	13.75	11.18	9.10	6.81	3.39	1.12
103000	Ikan Segar	-3.35	-2.06	-5.53	-4.37	4.32	4.82	8.78	13.61	16.60	19.83	17.18	15.58
104000	Ikan Diawetkan	6.91	14.98	22.46	20.10	15.70	11.03	14.44	16.48	25.69	19.49	9.19	9.04
105000	Telur, Susu dan hsl-nya	3.99	4.80	-0.44	0.51	3.33	7.50	9.13	8.99	8.99	10.04	9.60	13.60
106000	Sayur-2an	5.70	3.58	-14.62	-19.72	-16.15	-13.99	-11.91	-10.31	-13.12	-12.65	-13.79	-5.26
107000	kacang-2an	-0.04	0.53	0.92	0.76	0.75	1.80	2.24	1.81	2.26	2.34	1.37	5.00
108000	Buah-2an	5.20	6.86	9.46	13.42	13.49	15.28	15.85	21.99	21.21	21.67	26.00	27.07
109000	Bumbu-2an	-10.80	-14.17	-0.70	-16.65	-27.20	-21.80	-26.14	-31.17	-31.45	-21.64	-13.15	3.20
110000	Lemak dan Minyak	0.48	1.05	0.63	0.43	0.52	1.09	1.19	-0.34	-3.14	-3.43	-3.10	-2.74
111000	Bahan makanan lainnya	1.03	1.65	1.92	2.28	2.84	2.84	7.36	7.36	9.18	9.18	9.18	11.07
<b>200000</b>	<b>MAK. JADI, MINUMAN &amp; ROKOK</b>	<b>1.72</b>	<b>3.53</b>	<b>3.82</b>	<b>5.57</b>	<b>5.99</b>	<b>6.41</b>	<b>7.16</b>	<b>8.24</b>	<b>8.26</b>	<b>8.68</b>	<b>10.46</b>	<b>15.69</b>
201000	Makanan Jadi	1.58	4.09	4.27	7.20	7.97	7.97	8.59	9.32	9.38	10.04	13.15	21.22
202000	Minuman yang tidak beralkohol	3.29	3.10	3.11	3.40	3.34	2.97	3.10	3.08	3.07	3.42	3.69	4.01
203000	Tembakau dan Minuman beralkohol	1.08	2.69	3.35	3.60	3.60	5.31	6.64	9.00	9.00	9.00	9.01	11.48
<b>300000</b>	<b>PERUMAHAN</b>	<b>0.72</b>	<b>1.45</b>	<b>1.88</b>	<b>2.04</b>	<b>2.24</b>	<b>2.31</b>	<b>2.93</b>	<b>3.27</b>	<b>4.17</b>	<b>4.64</b>	<b>5.36</b>	<b>7.20</b>
301000	Biaya tempat tinggal	0.26	1.39	1.90	2.00	2.21	2.28	2.79	2.97	2.97	3.04	3.34	5.29
302000	Bahan bakar, Penerangan & Air	1.82	1.79	1.89	2.18	2.18	2.25	3.02	3.64	5.71	7.43	9.15	11.14
303000	Perlengkapan rumahtangga	0.36	1.23	1.46	1.51	1.54	1.54	2.41	2.56	2.95	2.95	3.53	5.90
304000	Penyelenggaraan rumahtangga	0.57	1.24	2.50	2.82	3.60	3.87	4.11	4.87	7.47	7.52	7.76	7.96
<b>400000</b>	<b>SANDANG</b>	<b>0.89</b>	<b>1.11</b>	<b>1.06</b>	<b>1.07</b>	<b>0.86</b>	<b>2.61</b>	<b>3.21</b>	<b>3.06</b>	<b>2.88</b>	<b>2.90</b>	<b>3.84</b>	<b>4.05</b>
401000	Sandang laki-laki	0.92	0.93	0.93	1.27	1.27	3.11	3.52	3.66	3.76	3.76	5.80	5.83
402000	Sandang Wanita	0.70	0.69	0.71	1.06	1.06	2.61	2.69	2.49	2.52	2.52	3.39	3.47
403000	Sandang anak-anak	1.05	1.05	1.05	1.32	1.32	4.58	4.97	5.12	5.20	5.20	6.29	6.34
404000	Barng Pribadi & sandang lainnya	0.98	1.81	1.58	0.73	-0.06	1.03	2.52	1.91	1.07	1.10	0.85	1.46
<b>500000</b>	<b>KESEHATAN</b>	<b>0.74</b>	<b>1.33</b>	<b>1.87</b>	<b>2.16</b>	<b>2.75</b>	<b>3.77</b>	<b>3.89</b>	<b>4.67</b>	<b>4.79</b>	<b>5.40</b>	<b>6.55</b>	<b>6.92</b>
501000	Jasa kesehatan	0.00	1.49	2.06	2.12	2.12	2.12	2.12	2.48	2.48	3.90	3.90	3.90
502000	Obat-obatan	3.13	3.20	3.20	3.62	4.44	6.08	6.47	9.50	9.50	9.53	14.20	14.55
503000	Jasa perawatan jasmani	0.00	0.00	0.00	0.00	0.00	0.00	0.00	0.00	0.00	0.00	0.00	0.00
504000	Perawatan jasmani dan kosmetika	0.46	0.50	1.39	1.92	3.18	5.18	5.32	5.52	5.86	6.07	6.84	7.69
<b>600000</b>	<b>PENDIDIKAN, REKREASI &amp; OR</b>	<b>0.02</b>	<b>0.47</b>	<b>0.70</b>	<b>1.49</b>	<b>1.71</b>	<b>1.95</b>	<b>1.85</b>	<b>2.55</b>	<b>2.60</b>	<b>3.28</b>	<b>3.67</b>	<b>3.92</b>
601000	Jasa pendidikan	0.00	0.00	0.00	1.48	1.48	1.48	1.48	3.29	3.29	5.08	5.08	5.08
602000	Kursus-kursus/ Pelatihan	0.00	0.19	0.19	0.19	0.19	0.19	0.19	1.78	1.78	1.78	1.78	1.78
603000	Perlengkapn/ peralatan pendidikan	0.16	1.74	2.15	3.15	4.48	5.45	4.31	3.61	3.92	4.28	5.06	5.33
604000	Rekreasi	-0.01	0.56	1.06	1.08	1.11	1.32	1.58	1.51	1.53	1.14	1.97	2.42
605000	Olah Raga	0.00	0.00	0.00	0.13	0.13	0.41	0.41	0.41	0.50	0.50	0.50	1.67
<b>700000</b>	<b>TRANSP, KOMUNI &amp; JASA KEU.</b>	<b>0.15</b>	<b>0.16</b>	<b>0.52</b>	<b>0.55</b>	<b>0.77</b>	<b>0.84</b>	<b>1.26</b>	<b>1.19</b>	<b>1.14</b>	<b>1.16</b>	<b>4.66</b>	<b>9.12</b>
701000	Transport	0.45	0.48	1.09	1.11	1.39	1.54	1.93	1.79	1.90	1.90	7.30	14.70
702000	Komunikasi dan Pengiriman	-0.54	-0.57	-0.57	-0.57	-0.31	-0.43	0.52	0.52	0.01	0.09	-0.53	-0.44
703000	Sarana dan Penunjang transport	0.01	0.01	0.01	0.07	0.07	0.07	0.07	0.07	0.07	0.07	0.07	0.30
704000	Jasa Keuangan	0.00	0.00	0.00	0.00	0.00	0.00	0.00	0.00	0.00	0.00	8.43	8.43

**Lampiran 3.4**  
**Inflasi Year on Year Kabupaten Sumenep**  
**Tahun 2014**

KELOMPOK DAN SUB KELOMPOK		TAHUN 2014											
		(2012 = 100)											
		JAN	FEB	MRT	APR	MEI	JUNI	JULI	AGT	SEPT	OKT	NOP	DES
<b>000000</b>	<b>UMUM</b>	<b>6.12</b>	<b>5.95</b>	<b>5.45</b>	<b>5.87</b>	<b>6.31</b>	<b>6.00</b>	<b>3.31</b>	<b>2.66</b>	<b>4.15</b>	<b>4.07</b>	<b>5.71</b>	<b>8.04</b>
<b>100000</b>	<b>BAHAN MAKANAN</b>	<b>6.70</b>	<b>6.26</b>	<b>3.36</b>	<b>2.74</b>	<b>4.17</b>	<b>3.87</b>	<b>-2.51</b>	<b>-2.99</b>	<b>2.34</b>	<b>2.48</b>	<b>4.66</b>	<b>6.16</b>
101000	Padi-2an, umbi-2an & hsl-nya	6.92	10.00	12.69	4.88	0.97	-0.38	-3.30	-3.11	-1.71	-1.54	0.47	3.80
102000	Daging & hasilnya	14.37	12.62	13.36	14.96	17.80	18.63	13.77	9.03	9.87	2.78	1.72	1.12
103000	Ikan Segar	-4.14	2.02	-2.05	-0.10	16.59	13.36	2.42	3.63	13.44	21.49	16.37	15.58
104000	Ikan Diawetkan	11.85	27.34	28.90	20.01	15.79	12.06	2.79	4.27	25.15	9.81	9.46	9.04
105000	Telur, Susu dan hsl-nya	-6.75	-8.98	-6.87	-6.40	-2.37	-0.51	-5.32	-1.82	2.63	7.57	10.24	13.60
106000	Sayur-2an	-4.09	-11.02	-23.85	-26.60	-21.19	-22.27	-33.87	-29.53	-10.62	-5.32	-5.55	-5.26
107000	kacang-2an	3.76	3.29	4.76	3.74	3.47	4.54	4.98	3.72	2.96	2.78	1.30	5.00
108000	Buah-2an	23.54	20.19	21.88	24.62	24.34	25.25	23.24	22.83	20.42	20.52	25.21	27.07
109000	Bumbu-2an	18.25	2.46	-21.34	-15.17	-16.09	-13.75	-33.95	-39.07	-23.29	-17.66	2.32	3.20
110000	Lemak dan Minyak	4.46	3.03	2.55	2.43	1.96	2.28	2.63	1.57	-2.67	-3.04	-3.68	-2.74
111000	Bahan makanan lainnya	4.57	5.21	5.49	5.86	6.44	4.48	8.66	7.03	8.72	9.18	9.18	11.07
<b>200000</b>	<b>MAK. JADI, MINUMAN &amp; ROKOK</b>	<b>5.60</b>	<b>7.04</b>	<b>7.37</b>	<b>8.93</b>	<b>9.29</b>	<b>9.24</b>	<b>9.75</b>	<b>9.07</b>	<b>8.57</b>	<b>8.88</b>	<b>10.73</b>	<b>15.69</b>
201000	Makanan Jadi	5.10	7.07	7.25	10.26	11.05	11.05	11.28	10.17	9.38	10.04	13.15	21.22
202000	Minuman yang tidak beralkohol	5.92	5.10	5.33	5.63	5.54	2.73	2.64	3.73	4.06	4.60	5.27	4.01
203000	Tembakau dan Minuman beralkohol	6.41	8.10	8.80	8.18	7.96	9.49	10.88	9.93	9.52	9.01	9.01	11.48
<b>300000</b>	<b>PERUMAHAN</b>	<b>6.18</b>	<b>4.53</b>	<b>4.88</b>	<b>5.03</b>	<b>4.68</b>	<b>4.46</b>	<b>4.41</b>	<b>3.68</b>	<b>4.61</b>	<b>5.02</b>	<b>5.44</b>	<b>7.20</b>
301000	Biaya tempat tinggal	7.49	4.33	4.69	4.74	4.92	4.97	4.66	3.36	3.18	3.15	3.34	5.29
302000	Bahan bakar, Penerangan & Air	7.54	6.72	6.82	7.13	5.08	4.40	4.78	4.09	6.73	8.46	9.37	11.14
303000	Perlengkapan rumahtangga	2.19	2.48	2.69	2.76	2.79	2.62	2.90	2.88	3.12	3.05	3.53	5.90
304000	Penyelenggaraan rumahtangga	5.20	4.02	5.22	5.46	6.13	5.84	5.20	5.41	8.02	8.08	8.03	7.96
<b>400000</b>	<b>SANDANG</b>	<b>2.78</b>	<b>3.51</b>	<b>4.02</b>	<b>4.75</b>	<b>4.99</b>	<b>7.09</b>	<b>6.72</b>	<b>5.23</b>	<b>3.49</b>	<b>3.60</b>	<b>3.90</b>	<b>4.05</b>
401000	Sandang laki-laki	3.58	3.75	3.75	4.10	4.10	5.62	4.02	4.42	4.51	4.16	5.80	5.83
402000	Sandang Wanita	4.96	4.34	4.37	4.72	4.71	6.01	3.52	3.46	3.44	3.07	3.43	3.47
403000	Sandang anak-anak	3.46	3.28	3.28	3.56	3.56	6.90	5.57	5.70	5.78	5.77	6.86	6.34
404000	Barrng Pribadi & sandang lainnya	-0.62	2.51	4.32	6.14	7.12	10.16	14.57	7.93	1.24	2.35	0.73	1.46
<b>500000</b>	<b>KESEHATAN</b>	<b>4.51</b>	<b>4.28</b>	<b>4.61</b>	<b>4.94</b>	<b>5.55</b>	<b>6.29</b>	<b>4.84</b>	<b>5.28</b>	<b>5.25</b>	<b>5.87</b>	<b>6.63</b>	<b>6.92</b>
501000	Jasa kesehatan	0.16	1.65	2.22	2.28	2.28	2.28	2.23	2.59	2.55	3.97	3.90	3.90
502000	Obat-obatan	11.98	9.06	9.06	9.51	10.37	11.72	6.48	9.51	9.51	9.54	14.21	14.55
503000	Jasa perawatan jasmani	9.74	9.74	9.74	9.74	9.74	9.74	3.93	0.00	0.00	0.00	0.00	0.00
504000	Perawatan jasmani dan kosmetika	4.43	3.55	3.86	4.46	5.74	7.15	6.99	7.14	7.10	7.31	7.05	7.69
<b>600000</b>	<b>PENDIDIKAN, REKREASI &amp; OR</b>	<b>4.87</b>	<b>5.07</b>	<b>5.31</b>	<b>6.13</b>	<b>6.10</b>	<b>6.11</b>	<b>5.20</b>	<b>5.63</b>	<b>6.12</b>	<b>3.53</b>	<b>3.73</b>	<b>3.92</b>
601000	Jasa pendidikan	4.67	4.67	4.67	6.22	6.22	6.22	6.22	9.20	11.10	5.08	5.08	5.08
602000	Kursus-kursus/ Pelatihan	2.30	2.49	2.49	2.49	2.49	2.49	2.49	1.78	1.78	1.78	1.78	1.78
603000	Perlengkapn/ peralatan pendidikan	2.57	4.08	4.50	5.53	6.27	7.23	7.70	5.51	5.29	4.75	5.23	5.33
604000	Rekreasi	7.26	7.09	7.61	7.64	7.16	6.56	3.70	2.59	2.01	1.57	2.01	2.42
605000	Olah Raga	0.38	0.34	0.34	0.46	0.46	1.74	1.27	1.27	1.36	1.36	0.85	1.67
<b>700000</b>	<b>TRANSP, KOMUNI &amp; JASA KEU.</b>	<b>8.17</b>	<b>8.14</b>	<b>8.39</b>	<b>9.31</b>	<b>9.55</b>	<b>7.41</b>	<b>2.71</b>	<b>1.43</b>	<b>1.64</b>	<b>1.25</b>	<b>4.74</b>	<b>9.12</b>
701000	Transport	11.76	11.78	12.29	13.90	14.21	10.42	2.59	1.55	2.12	2.06	7.42	14.70
702000	Komunikasi dan Pengiriman	-0.27	-0.21	-0.27	-0.21	0.04	-0.07	0.79	0.66	0.06	0.04	-0.53	-0.44
703000	Sarana dan Penunjang transport	10.63	10.17	10.17	10.23	10.20	10.20	7.70	2.74	2.74	0.12	0.08	0.30
704000	Jasa Keuangan	0.47	0.47	0.00	0.00	0.00	0.00	0.00	0.00	0.00	0.00	8.43	8.43

**Grafik Inflasi Per Bulan dan Inflasi Tahun Kalender  
Kabupaten Sumenep Tahun 2014**

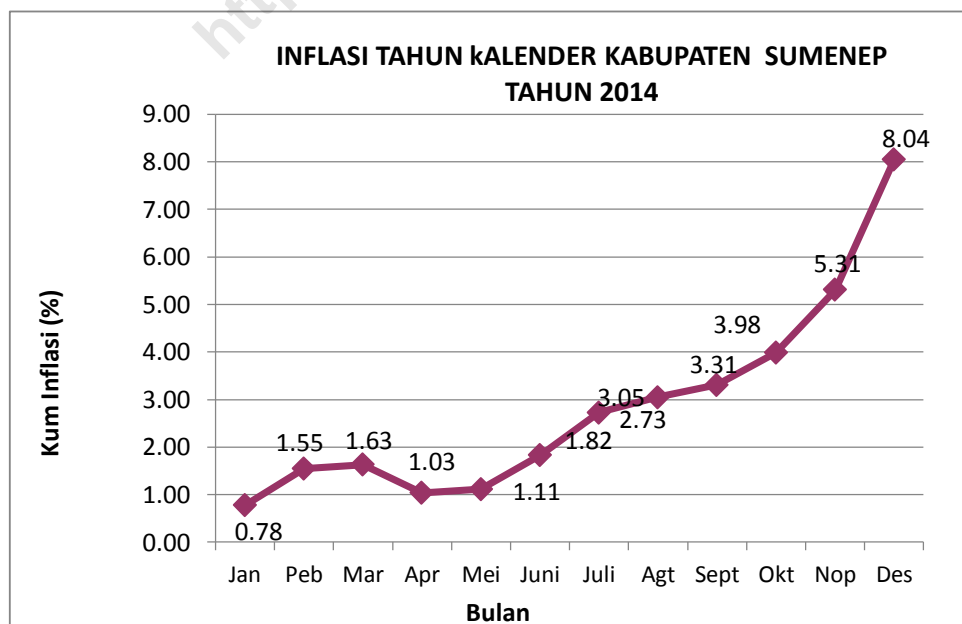
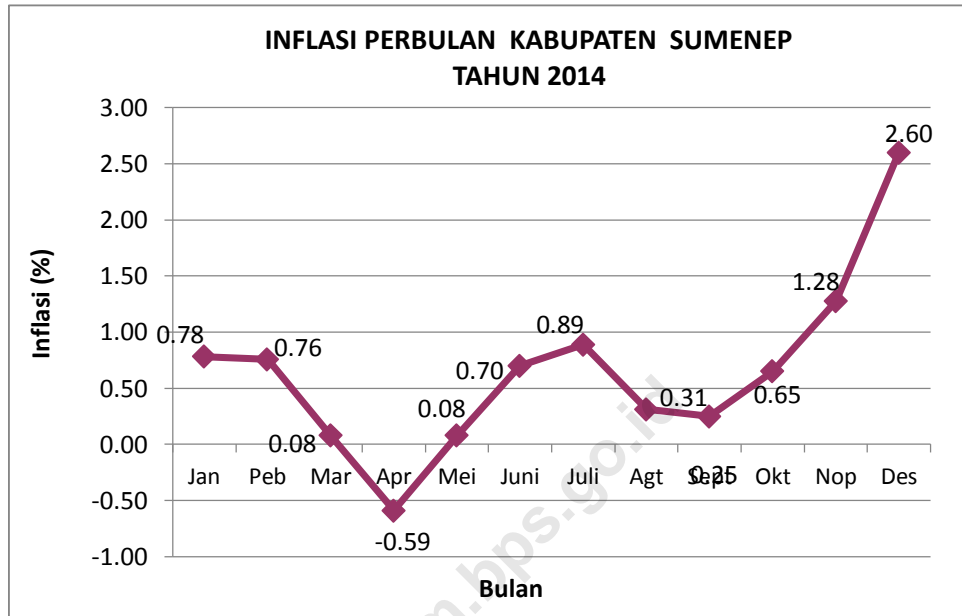

# LAMPIRAN 4

KOTA KEDIRI

<https://jatim.bpp.go.id/>

**Lampiran 4.1**  
**Indeks Harga Konsumen**  
**Kota Kediri Tahun 2014**

KELOMPOK DAN SUB KELOMPOK		TAHUN 2014											
		(2012 = 100)											
		JAN	FEB	MRT	APR	MEI	JUNI	JULI	AGT	SEPT	OKT	NOP	DES
<b>000000</b>	<b>UMUM</b>	<b>112.09</b>	<b>112.15</b>	<b>112.17</b>	<b>111.91</b>	<b>111.93</b>	<b>112.51</b>	<b>113.33</b>	<b>113.40</b>	<b>113.79</b>	<b>114.15</b>	<b>116.04</b>	<b>118.96</b>
<b>100000</b>	<b>BAHAN MAKANAN</b>	<b>115.53</b>	<b>115.23</b>	<b>114.31</b>	<b>111.81</b>	<b>110.13</b>	<b>111.50</b>	<b>113.12</b>	<b>112.40</b>	<b>112.24</b>	<b>112.10</b>	<b>113.74</b>	<b>118.12</b>
101000	Padi-2an, umbi-2an & hsl-nya	109.24	110.67	110.93	107.47	104.85	103.96	104.47	104.94	106.44	108.44	108.88	113.85
102000	Daging & hasilnya	121.21	118.99	113.18	116.93	117.71	120.53	123.14	127.11	128.13	121.35	121.07	125.25
103000	Ikan Segar	114.57	116.47	115.72	114.20	115.52	115.58	117.05	115.02	117.23	117.77	116.77	121.06
104000	Ikan Diawetkan	109.63	115.39	113.99	110.84	110.27	110.58	116.27	117.50	108.01	97.88	102.04	102.21
105000	Telur, Susu dan hsl-nya	107.51	107.32	102.60	106.05	109.55	111.78	111.74	109.89	110.44	109.00	110.09	112.40
106000	Sayur-2an	114.34	110.46	107.79	102.97	96.60	94.59	99.55	90.38	91.08	91.10	93.92	106.84
107000	kacang-2an	128.20	128.14	127.46	127.31	128.06	127.88	127.95	128.09	125.27	124.76	128.27	131.70
108000	Buah-2an	123.59	128.20	126.87	120.98	122.97	125.37	129.84	131.50	129.73	129.73	127.37	122.49
109000	Bumbu-2an	124.26	115.93	123.38	111.02	97.69	104.72	104.26	100.86	99.75	106.90	118.01	129.92
110000	Lemak dan Minyak	114.84	115.84	114.80	115.88	117.83	120.23	121.15	120.32	118.57	117.14	116.81	117.69
111000	Bahan makanan lainnya	106.96	105.81	106.36	106.46	109.35	109.90	111.73	114.96	115.32	115.55	115.55	116.00
<b>200000</b>	<b>MAK. JADI, MINUMAN &amp; ROKOK</b>	<b>111.24</b>	<b>111.74</b>	<b>112.22</b>	<b>113.60</b>	<b>114.36</b>	<b>115.37</b>	<b>116.29</b>	<b>116.68</b>	<b>117.40</b>	<b>118.06</b>	<b>118.83</b>	<b>119.53</b>
201000	Makanan Jadi	112.06	112.51	112.85	114.84	115.63	116.31	117.59	117.99	119.02	120.08	120.87	121.83
202000	Minuman yang tidak beralkohol	108.55	109.11	109.38	109.39	110.04	111.27	111.42	111.34	111.72	111.68	111.98	112.41
203000	Tembakau dan Minuman beralkohol	112.58	113.11	114.36	115.81	116.61	118.30	119.27	120.26	120.55	120.94	122.30	122.66
<b>300000</b>	<b>PERUMAHAN</b>	<b>109.97</b>	<b>109.87</b>	<b>110.28</b>	<b>110.69</b>	<b>110.79</b>	<b>111.09</b>	<b>111.40</b>	<b>111.87</b>	<b>112.61</b>	<b>113.28</b>	<b>114.07</b>	<b>115.75</b>
301000	Biaya tempat tinggal	110.56	110.82	111.45	112.06	112.18	112.45	112.59	112.69	112.98	112.75	113.43	114.15
302000	Bahan bakar, Penerangan & Air	110.66	109.63	109.71	109.68	109.72	110.13	110.76	112.32	114.31	117.09	118.42	122.53
303000	Perlengkapan rumah tangga	108.41	108.51	108.20	108.39	108.52	109.17	109.95	110.04	110.24	111.24	111.97	113.38
304000	Penyelenggaraan rumah tangga	107.49	107.51	108.05	108.62	108.74	108.74	108.91	109.18	109.81	110.11	110.48	111.85
<b>400000</b>	<b>SANDANG</b>	<b>104.01</b>	<b>104.99</b>	<b>105.04</b>	<b>104.88</b>	<b>106.17</b>	<b>106.76</b>	<b>107.68</b>	<b>107.85</b>	<b>107.55</b>	<b>107.68</b>	<b>107.37</b>	<b>108.77</b>
401000	Sandang laki-laki	107.30	110.06	110.16	110.82	113.98	115.56	116.47	116.83	116.83	116.90	116.90	118.49
402000	Sandang Wanita	104.63	104.90	104.94	105.25	106.40	106.47	107.00	107.02	107.02	107.12	107.12	108.64
403000	Sandang anak-anak	104.12	104.47	104.62	104.84	104.49	104.72	105.83	106.31	106.31	106.56	106.56	106.63
404000	Barrng Pribadi & sandang lainnya	99.71	100.27	100.18	98.25	99.29	99.82	101.07	100.95	99.67	99.79	98.49	100.77
<b>500000</b>	<b>KESEHATAN</b>	<b>107.95</b>	<b>108.07</b>	<b>108.32</b>	<b>108.65</b>	<b>110.58</b>	<b>110.96</b>	<b>111.74</b>	<b>112.19</b>	<b>112.34</b>	<b>113.75</b>	<b>114.29</b>	<b>115.20</b>
501000	Jasa kesehatan	101.32	101.32	101.32	101.32	101.32	101.32	101.32	101.32	101.94	102.51	102.51	102.51
502000	Obat-obatan	113.43	113.71	113.86	114.42	118.67	120.17	121.32	121.71	121.71	123.52	124.23	124.81
503000	Jasa perawatan jasmani	108.41	108.41	108.41	109.15	110.97	110.97	111.18	111.18	111.18	111.18	111.18	111.18
504000	Perawatan jasmani dan kosmetika	108.92	109.06	109.59	109.88	111.77	111.90	113.13	114.01	114.01	116.13	117.07	118.98
<b>600000</b>	<b>PENDIDIKAN, REKREASI &amp; OR</b>	<b>110.08</b>	<b>110.09</b>	<b>110.05</b>	<b>110.08</b>	<b>110.13</b>	<b>110.47</b>	<b>110.88</b>	<b>111.75</b>	<b>113.20</b>	<b>113.71</b>	<b>113.82</b>	<b>114.17</b>
601000	Jasa pendidikan	109.67	109.67	109.67	109.67	109.67	109.67	110.10	111.64	113.73	113.73	113.73	113.73
602000	Kursus-kursus/ Pelatihan	109.86	109.86	109.86	109.86	112.38	112.38	113.18	113.27	113.27	113.64	113.77	114.01
603000	Perlengkapn/ peralatan pendidikan	109.79	109.85	109.69	109.84	109.52	111.95	112.49	112.71	112.21	112.56	112.98	113.89
604000	Rekreasi	110.75	110.75	110.70	110.69	110.27	110.10	110.29	110.29	112.22	114.10	114.24	115.13
605000	Olah Raga	115.50	115.55	115.55	115.55	115.55	115.55	115.55	116.24	116.24	117.35	117.35	117.35
<b>700000</b>	<b>TRANSP, KOMUNI &amp; JASA KEU.</b>	<b>115.48</b>	<b>115.46</b>	<b>115.54</b>	<b>115.17</b>	<b>115.37</b>	<b>115.23</b>	<b>115.81</b>	<b>115.58</b>	<b>115.72</b>	<b>115.73</b>	<b>121.56</b>	<b>128.07</b>
701000	Transport	122.97	122.94	122.93	122.31	122.57	122.55	123.40	123.01	123.29	123.42	131.65	141.31
702000	Komunikasi dan Pengiriman	99.71	99.71	99.91	99.91	99.66	99.08	99.16	99.16	98.77	98.47	98.55	98.96
703000	Sarana dan Penunjang transport	106.18	106.15	106.56	106.93	107.91	107.91	108.05	108.21	108.70	108.74	108.83	110.43
704000	Jasa Keuangan	102.37	102.37	102.37	102.37	102.37	102.37	102.37	102.37	102.37	102.37	124.12	124.12



**Lampiran 4.2**  
**Inflasi Kota Kediri Perbulan**  
**Tahun 2014**

74

KELOMPOK DAN SUB KELOMPOK		TAHUN 2014											
		(2012 = 100)											
		JAN	FEB	MRT	APR	MEI	JUNI	JULI	AGT	SEPT	OKT	NOP	DES
<b>000000</b>	<b>UMUM</b>	<b>1.28</b>	<b>0.05</b>	<b>0.02</b>	<b>-0.23</b>	<b>0.02</b>	<b>0.52</b>	<b>0.73</b>	<b>0.06</b>	<b>0.34</b>	<b>0.32</b>	<b>1.66</b>	<b>2.52</b>
<b>100000</b>	<b>BAHAN MAKANAN</b>	<b>2.78</b>	<b>-0.26</b>	<b>-0.80</b>	<b>-2.19</b>	<b>-1.50</b>	<b>1.24</b>	<b>1.45</b>	<b>-0.64</b>	<b>-0.14</b>	<b>-0.12</b>	<b>1.46</b>	<b>3.85</b>
101000	Padi-2an, umbi-2an & hsl-nya	1.00	1.31	0.23	-3.12	-2.44	-0.85	0.49	0.45	1.43	1.88	0.41	4.56
102000	Daging & hasilnya	2.27	-1.83	-4.88	3.31	0.67	2.40	2.17	3.22	0.80	-5.29	-0.23	3.45
103000	Ikan Segar	3.17	1.66	-0.64	-1.31	1.16	0.05	1.27	-1.73	1.92	0.46	-0.85	3.67
104000	Ikan Diawetkan	6.42	5.25	-1.21	-2.76	-0.51	0.28	5.15	1.06	-8.08	-9.38	4.25	0.17
105000	Telur, Susu dan hsl-nya	1.73	-0.18	-4.40	3.36	3.30	2.04	-0.04	-1.66	0.50	-1.30	1.00	2.10
106000	Sayur-2an	11.31	-3.39	-2.42	-4.47	-6.19	-2.08	5.24	-9.21	0.77	0.02	3.10	13.76
107000	kacang-2an	0.87	-0.05	-0.53	-0.12	0.59	-0.14	0.05	0.11	-2.20	-0.41	2.81	2.67
108000	Buah-2an	10.43	3.73	-1.04	-4.64	1.64	1.95	3.57	1.28	-1.35	0.00	-1.82	-3.83
109000	Bumbu-2an	-5.34	-6.70	6.43	-10.02	-12.01	7.20	-0.44	-3.26	-1.10	7.17	10.39	10.09
110000	Lemak dan Minyak	5.22	0.87	-0.90	0.94	1.68	2.04	0.77	-0.69	-1.45	-1.21	-0.28	0.75
111000	Bahan makanan lainnya	0.00	-1.08	0.52	0.09	2.71	0.50	1.67	2.89	0.31	0.20	0.00	0.39
<b>200000</b>	<b>MAK. JADI, MINUMAN &amp; ROKOK</b>	<b>0.30</b>	<b>0.45</b>	<b>0.43</b>	<b>1.23</b>	<b>0.67</b>	<b>0.88</b>	<b>0.80</b>	<b>0.34</b>	<b>0.62</b>	<b>0.56</b>	<b>0.65</b>	<b>0.59</b>
201000	Makanan Jadi	0.30	0.40	0.30	1.76	0.69	0.59	1.10	0.34	0.87	0.89	0.66	0.79
202000	Minuman yang tidak beralkohol	0.52	0.52	0.25	0.01	0.59	1.12	0.13	-0.07	0.34	-0.04	0.27	0.38
203000	Tembakau dan Minuman beralkohol	0.00	0.47	1.11	1.27	0.69	1.45	0.82	0.83	0.24	0.32	1.12	0.29
<b>300000</b>	<b>PERUMAHAN</b>	<b>1.71</b>	<b>-0.09</b>	<b>0.37</b>	<b>0.37</b>	<b>0.09</b>	<b>0.27</b>	<b>0.28</b>	<b>0.42</b>	<b>0.66</b>	<b>0.59</b>	<b>0.70</b>	<b>1.47</b>
301000	Biaya tempat tinggal	1.11	0.24	0.57	0.55	0.11	0.24	0.12	0.09	0.26	-0.20	0.60	0.63
302000	Bahan bakar, Penerangan & Air	3.78	-0.93	0.07	-0.03	0.04	0.37	0.57	1.41	1.77	2.43	1.14	3.47
303000	Perlengkapan rumah tangga	0.67	0.09	-0.29	0.18	0.12	0.60	0.71	0.08	0.18	0.91	0.66	1.26
304000	Penyelenggaraan rumah tangga	1.19	0.02	0.50	0.53	0.11	0.00	0.16	0.25	0.58	0.27	0.34	1.24
<b>400000</b>	<b>SANDANG</b>	<b>0.05</b>	<b>0.94</b>	<b>0.05</b>	<b>-0.15</b>	<b>1.23</b>	<b>0.56</b>	<b>0.86</b>	<b>0.16</b>	<b>-0.28</b>	<b>0.12</b>	<b>-0.29</b>	<b>1.30</b>
401000	Sandang laki-laki	0.00	2.57	0.09	0.60	2.85	1.39	0.79	0.31	0.00	0.06	0.00	1.36
402000	Sandang Wanita	0.00	0.26	0.04	0.30	1.09	0.07	0.50	0.02	0.00	0.09	0.00	1.42
403000	Sandang anak-anak	0.00	0.34	0.14	0.21	-0.33	0.22	1.06	0.45	0.00	0.24	0.00	0.07
404000	Barg Pribadi & sandang lainnya	0.24	0.56	-0.09	-1.93	1.06	0.53	1.25	-0.12	-1.27	0.12	-1.30	2.31
<b>500000</b>	<b>KESEHATAN</b>	<b>0.89</b>	<b>0.11</b>	<b>0.23</b>	<b>0.30</b>	<b>1.78</b>	<b>0.34</b>	<b>0.70</b>	<b>0.40</b>	<b>0.13</b>	<b>1.26</b>	<b>0.47</b>	<b>0.80</b>
501000	Jasa kesehatan	0.00	0.00	0.00	0.00	0.00	0.00	0.00	0.00	0.61	0.56	0.00	0.00
502000	Obat-obatan	1.96	0.25	0.13	0.49	3.71	1.26	0.96	0.32	0.00	1.49	0.57	0.47
503000	Jasa perawatan jasmani	0.00	0.00	0.00	0.68	1.67	0.00	0.19	0.00	0.00	0.00	0.00	0.00
504000	Perawatan jasmani dan kosmetika	1.08	0.13	0.49	0.26	1.72	0.12	1.10	0.78	0.00	1.86	0.81	1.63
<b>600000</b>	<b>PENDIDIKAN, REKREASI &amp; OR</b>	<b>1.00</b>	<b>0.01</b>	<b>-0.04</b>	<b>0.03</b>	<b>0.05</b>	<b>0.31</b>	<b>0.37</b>	<b>0.78</b>	<b>1.30</b>	<b>0.45</b>	<b>0.10</b>	<b>0.31</b>
601000	Jasa pendidikan	0.00	0.00	0.00	0.00	0.00	0.00	0.39	1.40	1.87	0.00	0.00	0.00
602000	Kursus-kursus/ Pelatihan	0.00	0.00	0.00	0.00	2.29	0.00	0.71	0.08	0.00	0.33	0.11	0.21
603000	Perlengkapn/ peralatan pendidikan	5.24	0.05	-0.15	0.14	-0.29	2.22	0.48	0.20	-0.44	0.31	0.37	0.81
604000	Rekreasi	1.10	0.00	-0.05	-0.01	-0.38	-0.15	0.17	0.00	1.75	1.68	0.12	0.78
605000	Olah Raga	0.00	0.04	0.00	0.00	0.00	0.00	0.00	0.60	0.00	0.95	0.00	0.00
<b>700000</b>	<b>TRANSP, KOMUNI &amp; JASA KEU.</b>	<b>0.70</b>	<b>-0.02</b>	<b>0.07</b>	<b>-0.32</b>	<b>0.17</b>	<b>-0.12</b>	<b>0.50</b>	<b>-0.20</b>	<b>0.12</b>	<b>0.01</b>	<b>5.04</b>	<b>5.36</b>
701000	Transport	0.90	-0.02	-0.01	-0.50	0.21	-0.02	0.69	-0.32	0.23	0.11	6.67	7.34
702000	Komunikasi dan Pengiriman	0.00	0.00	0.20	0.00	-0.25	-0.58	0.08	0.00	-0.39	-0.30	0.08	0.42
703000	Sarana dan Penunjang transport	0.82	-0.03	0.39	0.35	0.92	0.00	0.13	0.15	0.45	0.04	0.08	1.47
704000	Jasa Keuangan	0.00	0.00	0.00	0.00	0.00	0.00	0.00	0.00	0.00	0.00	21.25	0.00

**Lampiran 4.3**  
**Inflasi Tahun Kalender Kota Kediri**  
**Tahun 2014**

75

KELOMPOK DAN SUB KELOMPOK		TAHUN 2014											
		(2012 = 100)											
		JAN	FEB	MRT	APR	MEI	JUNI	JULI	AGT	SEPT	OKT	NOP	DES
<b>000000</b>	<b>UMUM</b>	<b>1.28</b>	<b>1.34</b>	<b>1.36</b>	<b>1.12</b>	<b>1.14</b>	<b>1.66</b>	<b>2.40</b>	<b>2.47</b>	<b>2.82</b>	<b>3.14</b>	<b>4.85</b>	<b>7.49</b>
<b>100000</b>	<b>BAHAN MAKANAN</b>	<b>2.78</b>	<b>2.52</b>	<b>1.70</b>	<b>-0.52</b>	<b>-2.02</b>	<b>-0.80</b>	<b>0.64</b>	<b>0.00</b>	<b>-0.14</b>	<b>-0.27</b>	<b>1.19</b>	<b>5.09</b>
101000	Padi-2an, umbi-2an & hsl-nya	1.00	2.32	2.56	-0.64	-3.06	-3.88	-3.41	-2.98	-1.59	0.26	0.67	5.26
102000	Daging & hasilnya	2.27	0.40	-4.51	-1.34	-0.68	1.70	3.90	7.25	8.11	2.39	2.15	5.68
103000	Ikan Segar	3.17	4.88	4.21	2.84	4.03	4.08	5.40	3.57	5.57	6.05	5.15	9.01
104000	Ikan Diawetkan	6.42	12.01	10.65	7.59	7.04	7.34	12.86	14.06	4.84	-4.99	-0.95	-0.79
105000	Telur, Susu dan hsl-nya	1.73	1.55	-2.91	0.35	3.66	5.77	5.73	3.98	4.50	3.14	4.17	6.36
106000	Sayur-2an	11.31	7.54	4.94	0.24	-5.96	-7.91	-3.09	-12.01	-11.33	-11.31	-8.57	4.01
107000	kacang-2an	0.87	0.82	0.28	0.17	0.76	0.61	0.67	0.78	-1.44	-1.84	0.92	3.62
108000	Buah-2an	10.43	14.55	13.36	8.10	9.87	12.02	16.01	17.49	15.91	15.91	13.80	9.44
109000	Bumbu-2an	-5.34	-11.69	-6.01	-15.43	-25.58	-20.23	-20.58	-23.17	-24.01	-18.56	-10.10	-1.03
110000	Lemak dan Minyak	5.22	6.14	5.19	6.18	7.96	10.16	11.00	10.24	8.64	7.33	7.03	7.83
111000	Bahan makanan lainnya	0.00	-1.08	-0.56	-0.47	2.23	2.75	4.46	7.48	7.82	8.03	8.03	8.45
<b>200000</b>	<b>MAK. JADI, MINUMAN &amp; ROKOK</b>	<b>0.30</b>	<b>0.75</b>	<b>1.18</b>	<b>2.43</b>	<b>3.11</b>	<b>4.02</b>	<b>4.85</b>	<b>5.20</b>	<b>5.85</b>	<b>6.45</b>	<b>7.14</b>	<b>7.77</b>
201000	Makanan Jadi	0.30	0.70	1.00	2.78	3.49	4.10	5.24	5.60	6.52	7.47	8.18	9.04
202000	Minuman yang tidak beralkohol	0.52	1.04	1.29	1.30	1.90	3.04	3.18	3.10	3.45	3.42	3.69	4.09
203000	Tembakau dan Minuman beralkohol	0.00	0.47	1.58	2.87	3.58	5.08	5.94	6.82	7.08	7.43	8.63	8.95
<b>300000</b>	<b>PERUMAHAN</b>	<b>1.71</b>	<b>1.62</b>	<b>2.00</b>	<b>2.38</b>	<b>2.47</b>	<b>2.75</b>	<b>3.03</b>	<b>3.47</b>	<b>4.15</b>	<b>4.77</b>	<b>5.50</b>	<b>7.06</b>
301000	Biaya tempat tinggal	1.11	1.34	1.92	2.48	2.59	2.83	2.96	3.05	3.32	3.11	3.73	4.39
302000	Bahan bakar, Penerangan & Air	3.78	2.81	2.89	2.86	2.90	3.28	3.87	5.34	7.20	9.81	11.06	14.91
303000	Perlengkapan rumahtangga	0.67	0.76	0.47	0.65	0.77	1.37	2.10	2.18	2.37	3.30	3.97	5.28
304000	Penyelenggaraan rumahtangga	1.19	1.20	1.71	2.25	2.36	2.36	2.52	2.78	3.37	3.65	4.00	5.29
<b>400000</b>	<b>SANDANG</b>	<b>0.05</b>	<b>0.99</b>	<b>1.04</b>	<b>0.88</b>	<b>2.13</b>	<b>2.69</b>	<b>3.58</b>	<b>3.74</b>	<b>3.45</b>	<b>3.58</b>	<b>3.28</b>	<b>4.63</b>
401000	Sandang laki-laki	0.00	2.57	2.67	3.28	6.23	7.70	8.55	8.88	8.88	8.95	8.95	10.43
402000	Sandang Wanita	0.00	0.26	0.30	0.59	1.69	1.76	2.27	2.28	2.28	2.38	2.38	3.83
403000	Sandang anak-anak	0.00	0.34	0.48	0.69	0.36	0.58	1.64	2.10	2.10	2.34	2.34	2.41
404000	Barng Pribadi & sandang lainnya	0.24	0.80	0.71	-1.23	-0.18	0.35	1.61	1.49	0.20	0.32	-0.99	1.31
<b>500000</b>	<b>KESEHATAN</b>	<b>0.89</b>	<b>1.00</b>	<b>1.23</b>	<b>1.54</b>	<b>3.35</b>	<b>3.70</b>	<b>4.43</b>	<b>4.85</b>	<b>4.99</b>	<b>6.31</b>	<b>6.81</b>	<b>7.66</b>
501000	Jasa kesehatan	0.00	0.00	0.00	0.00	0.00	0.00	0.00	0.00	0.61	1.17	1.17	1.17
502000	Obat-obatan	1.96	2.21	2.35	2.85	6.67	8.02	9.05	9.40	9.40	11.03	11.67	12.19
503000	Jasa perawatan jasmani	0.00	0.00	0.00	0.68	2.36	2.36	2.56	2.56	2.56	2.56	2.56	2.56
504000	Perawatan jasmani dan kosmetika	1.08	1.21	1.70	1.97	3.72	3.84	4.98	5.80	5.80	7.77	8.64	10.41
<b>600000</b>	<b>PENDIDIKAN, REKREASI &amp; OR</b>	<b>1.00</b>	<b>1.01</b>	<b>0.97</b>	<b>1.00</b>	<b>1.05</b>	<b>1.36</b>	<b>1.73</b>	<b>2.53</b>	<b>3.86</b>	<b>4.33</b>	<b>4.43</b>	<b>4.75</b>
601000	Jasa pendidikan	0.00	0.00	0.00	0.00	0.00	0.00	0.39	1.80	3.70	3.70	3.70	3.70
602000	Kursus-kursus/ Pelatihan	0.00	0.00	0.00	0.00	2.29	2.29	3.02	3.10	3.10	3.44	3.56	3.78
603000	Perlengkapn/ peralatan pendidikan	5.24	5.30	5.15	5.29	4.98	7.31	7.83	8.04	7.56	7.90	8.30	9.17
604000	Rekreasi	1.10	1.10	1.05	1.04	0.66	0.50	0.68	0.68	2.44	4.15	4.28	5.09
605000	Olah Raga	0.00	0.04	0.04	0.04	0.04	0.04	0.04	0.64	0.64	1.60	1.60	1.60
<b>700000</b>	<b>TRANSP, KOMUNI &amp; JASA KEU.</b>	<b>0.70</b>	<b>0.68</b>	<b>0.75</b>	<b>0.43</b>	<b>0.60</b>	<b>0.48</b>	<b>0.99</b>	<b>0.78</b>	<b>0.91</b>	<b>0.92</b>	<b>6.00</b>	<b>11.68</b>
701000	Transport	0.90	0.88	0.87	0.36	0.57	0.56	1.26	0.94	1.17	1.27	8.02	15.95
702000	Komunikasi dan Pengiriman	0.00	0.00	0.20	0.20	-0.05	-0.63	-0.55	-0.55	-0.94	-1.24	-1.16	-0.75
703000	Sarana dan Penunjang transport	0.82	0.79	1.18	1.53	2.46	2.46	2.59	2.74	3.21	3.25	3.33	4.85
704000	Jasa Keuangan	0.00	0.00	0.00	0.00	0.00	0.00	0.00	0.00	0.00	0.00	21.25	21.25



**Lampiran 4.3**  
**Inflasi Year on Year Kota Kediri**  
**Tahun 2014**

KELOMPOK DAN SUB KELOMPOK		TAHUN 2014											
		(2012 = 100)											
		JAN	FEB	MRT	APR	MEI	JUNI	JULI	AGT	SEPT	OKT	NOP	DES
<b>000000</b>	<b>UMUM</b>	<b>8.89</b>	<b>7.68</b>	<b>7.00</b>	<b>6.76</b>	<b>6.92</b>	<b>6.54</b>	<b>4.03</b>	<b>2.89</b>	<b>3.58</b>	<b>3.83</b>	<b>5.16</b>	<b>7.49</b>
<b>100000</b>	<b>BAHAN MAKANAN</b>	<b>8.05</b>	<b>4.61</b>	<b>1.70</b>	<b>0.28</b>	<b>0.94</b>	<b>2.15</b>	<b>-1.14</b>	<b>-2.98</b>	<b>-0.98</b>	<b>0.43</b>	<b>1.67</b>	<b>5.09</b>
101000	Padi-2an, umbi-2an & hsl-nya	5.37	6.01	7.40	5.99	2.85	0.96	0.85	-0.57	0.10	1.29	1.15	5.26
102000	Daging & hasilnya	11.46	9.29	7.05	10.09	7.35	12.08	0.94	2.48	1.20	2.80	1.69	5.68
103000	Ikan Segar	6.54	6.44	9.72	11.00	15.98	17.23	11.76	5.14	6.62	7.18	6.05	9.01
104000	Ikan Diawetkan	2.08	8.00	10.75	8.08	7.79	8.46	12.44	10.86	3.01	-5.26	0.67	-0.79
105000	Telur, Susu dan hsl-nya	4.32	3.82	0.96	3.42	5.82	6.24	4.57	4.09	5.07	4.77	5.62	6.36
106000	Sayur-2an	-0.46	-6.97	-7.56	-10.78	-11.57	-18.03	-17.22	-19.26	-12.85	-7.77	-1.61	4.01
107000	kacang-2an	12.12	11.65	10.93	10.74	11.30	11.14	7.29	3.44	-0.92	-1.93	0.63	3.62
108000	Buah-2an	15.04	11.32	11.20	0.48	-0.70	2.59	7.48	7.89	6.52	8.32	4.56	9.44
109000	Bumbu-2an	10.50	-9.12	-24.47	-28.47	-25.85	-17.40	-29.57	-33.45	-22.70	-16.06	-6.73	-1.03
110000	Lemak dan Minyak	17.23	15.23	15.73	18.60	23.89	25.34	23.96	15.04	13.24	10.56	7.81	7.83
111000	Bahan makanan lainnya	4.10	5.70	5.78	4.94	5.93	5.21	5.73	8.26	8.86	9.32	8.66	8.45
<b>200000</b>	<b>MAK. JADI, MINUMAN &amp; ROKOK</b>	<b>8.72</b>	<b>8.66</b>	<b>8.80</b>	<b>9.53</b>	<b>8.95</b>	<b>9.13</b>	<b>8.08</b>	<b>6.79</b>	<b>7.20</b>	<b>7.35</b>	<b>7.64</b>	<b>7.77</b>
201000	Makanan Jadi	8.82	8.43	8.49	10.32	9.84	9.93	8.03	7.66	7.94	8.40	8.55	9.04
202000	Minuman yang tidak beralkohol	7.86	8.12	8.46	8.66	7.39	7.28	7.30	2.85	4.16	3.86	4.07	4.09
203000	Tembakau dan Minuman beralkohol	9.61	10.13	10.26	8.33	8.36	9.23	9.29	9.67	9.18	8.91	9.70	8.95
<b>300000</b>	<b>PERUMAHAN</b>	<b>7.49</b>	<b>5.73</b>	<b>5.69</b>	<b>5.79</b>	<b>5.12</b>	<b>5.25</b>	<b>5.35</b>	<b>4.92</b>	<b>5.47</b>	<b>5.87</b>	<b>5.73</b>	<b>7.06</b>
301000	Biaya tempat tinggal	6.83	4.81	5.02	5.35	4.92	4.94	4.81	4.28	4.48	4.02	3.88	4.39
302000	Bahan bakar, Penerangan & Air	10.27	7.87	7.95	7.92	6.48	6.88	7.49	7.37	9.27	11.93	11.59	14.91
303000	Perlengkapan rumahtangga	7.26	7.36	6.13	5.43	4.47	5.07	5.29	4.42	3.91	4.10	3.97	5.28
304000	Penyelenggaraan rumahtangga	5.53	4.77	4.25	4.24	4.10	3.86	4.02	3.71	3.94	4.01	4.14	5.29
<b>400000</b>	<b>SANDANG</b>	<b>2.01</b>	<b>3.15</b>	<b>3.08</b>	<b>3.60</b>	<b>5.03</b>	<b>5.78</b>	<b>6.63</b>	<b>4.82</b>	<b>3.61</b>	<b>3.91</b>	<b>3.76</b>	<b>4.63</b>
401000	Sandang laki-laki	5.42	7.25	5.99	6.54	9.27	10.56	10.93	9.65	9.77	9.47	9.39	10.43
402000	Sandang Wanita	3.47	3.74	3.51	3.75	4.77	4.75	4.51	3.64	3.51	3.22	3.04	3.83
403000	Sandang anak-anak	2.67	2.92	3.06	3.11	1.87	1.88	3.00	2.17	2.44	2.42	2.33	2.41
404000	Barng Pribadi & sandang lainnya	-3.86	-1.68	-0.62	0.57	3.68	5.58	8.22	3.50	-1.90	0.04	-0.25	1.31
<b>500000</b>	<b>KESEHATAN</b>	<b>6.17</b>	<b>4.73</b>	<b>4.77</b>	<b>4.53</b>	<b>6.00</b>	<b>5.79</b>	<b>6.02</b>	<b>6.19</b>	<b>6.27</b>	<b>7.04</b>	<b>7.00</b>	<b>7.66</b>
501000	Jasa kesehatan	0.25	0.08	0.08	0.08	0.08	0.08	0.00	0.00	0.61	1.17	1.17	1.17
502000	Obat-obatan	11.19	7.97	6.98	6.76	10.37	11.77	12.32	11.87	11.65	12.84	11.91	12.19
503000	Jasa perawatan jasmani	6.89	3.10	3.10	2.95	4.67	4.67	4.87	4.68	4.68	2.56	2.56	2.56
504000	Perawatan jasmani dan kosmetika	6.84	6.24	6.86	6.42	7.49	6.21	6.43	7.12	7.08	8.61	8.97	10.41
<b>600000</b>	<b>PENDIDIKAN, REKREASI &amp; OR</b>	<b>7.22</b>	<b>7.17</b>	<b>7.06</b>	<b>6.77</b>	<b>6.70</b>	<b>6.96</b>	<b>7.13</b>	<b>4.02</b>	<b>4.49</b>	<b>4.81</b>	<b>4.52</b>	<b>4.75</b>
601000	Jasa pendidikan	5.38	5.38	5.38	5.38	5.38	5.38	5.79	3.30	3.70	3.70	3.70	3.70
602000	Kursus-kursus/ Pelatihan	8.94	8.94	8.94	8.94	11.44	11.44	12.24	3.58	3.58	3.92	4.04	3.78
603000	Perlengkapn/ peralatan pendidikan	8.63	8.33	7.68	7.82	7.50	9.67	9.71	9.60	9.08	8.66	8.22	9.17
604000	Rekreasi	9.74	9.74	9.69	8.35	7.41	7.16	6.82	2.50	4.05	5.62	4.43	5.09
605000	Olah Raga	11.27	11.32	11.32	9.74	9.74	8.54	6.81	1.41	1.41	2.38	2.38	1.60
<b>700000</b>	<b>TRANSP, KOMUNI &amp; JASA KEU.</b>	<b>14.56</b>	<b>14.43</b>	<b>14.32</b>	<b>13.97</b>	<b>14.35</b>	<b>10.54</b>	<b>2.57</b>	<b>2.07</b>	<b>2.33</b>	<b>1.16</b>	<b>6.12</b>	<b>11.68</b>
701000	Transport	21.97	21.76	21.50	21.03	21.43	15.49	3.28	2.51	3.03	1.61	8.21	15.95
702000	Komunikasi dan Pengiriman	-0.14	-0.14	0.06	0.06	0.20	-0.38	-0.30	-0.30	-0.93	-1.23	-1.16	-0.75
703000	Sarana dan Penunjang transport	3.19	3.16	3.45	3.27	4.12	4.12	4.23	4.39	4.86	3.32	3.33	4.85
704000	Jasa Keuangan	1.18	1.18	0.00	0.00	0.00	0.00	0.00	0.00	0.00	0.00	21.25	21.25

**Grafik Inflasi Per Bulan dan Inflasi Tahun Kalender Kota Kediri Tahun 2014**

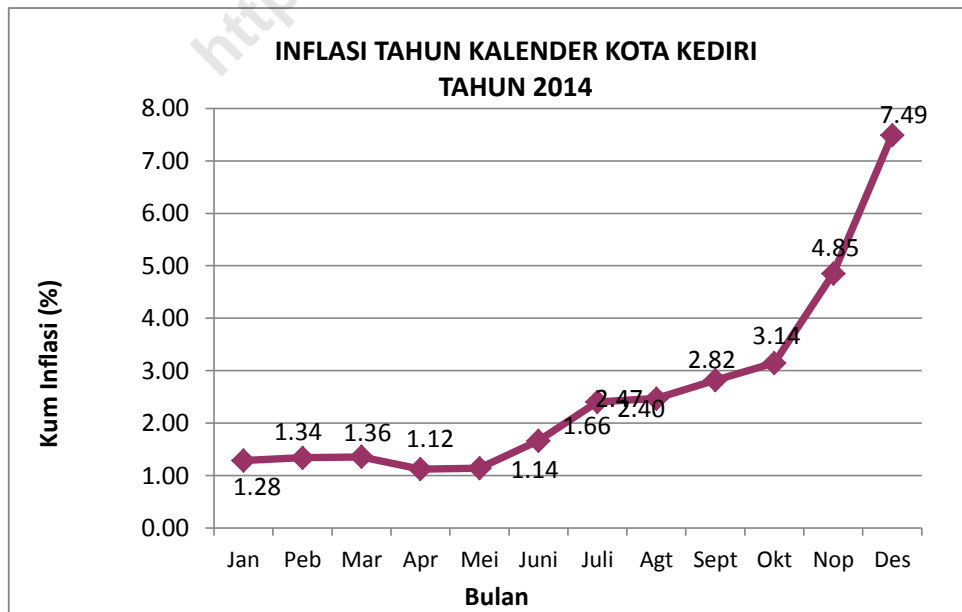
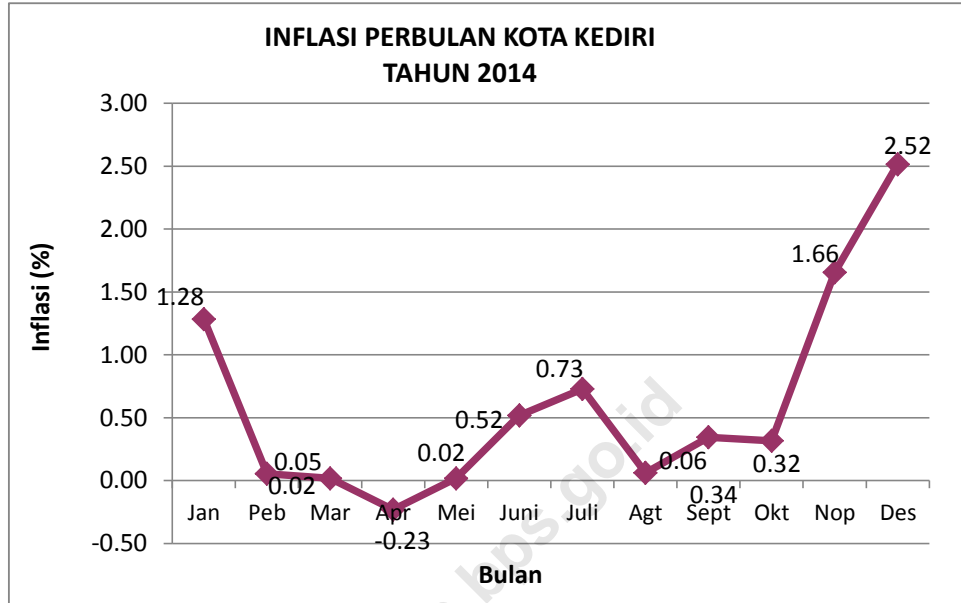

**Grafik Inflasi Per Bulan dan Inflasi Tahun Kalender Kota Malang Tahun 2014**

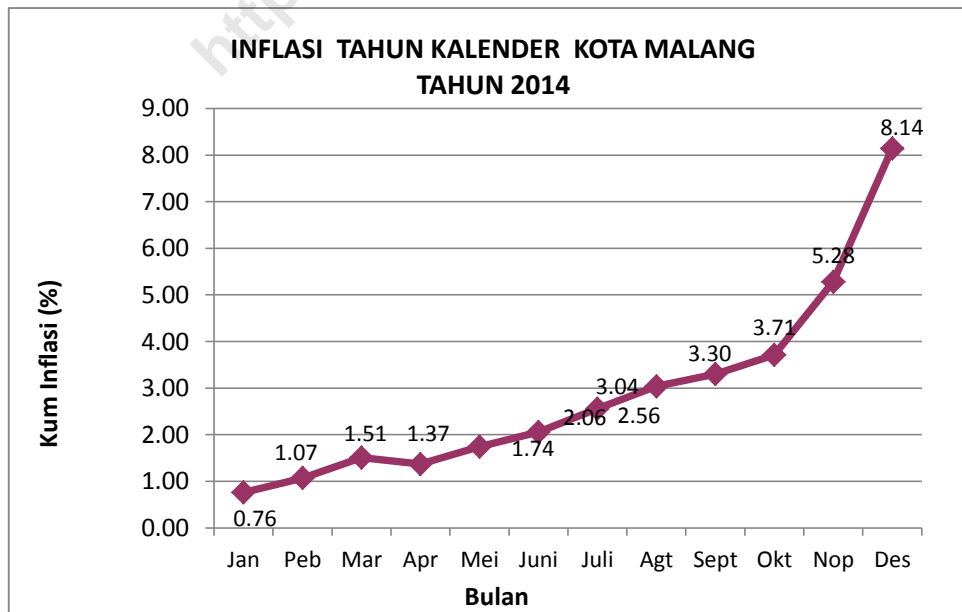
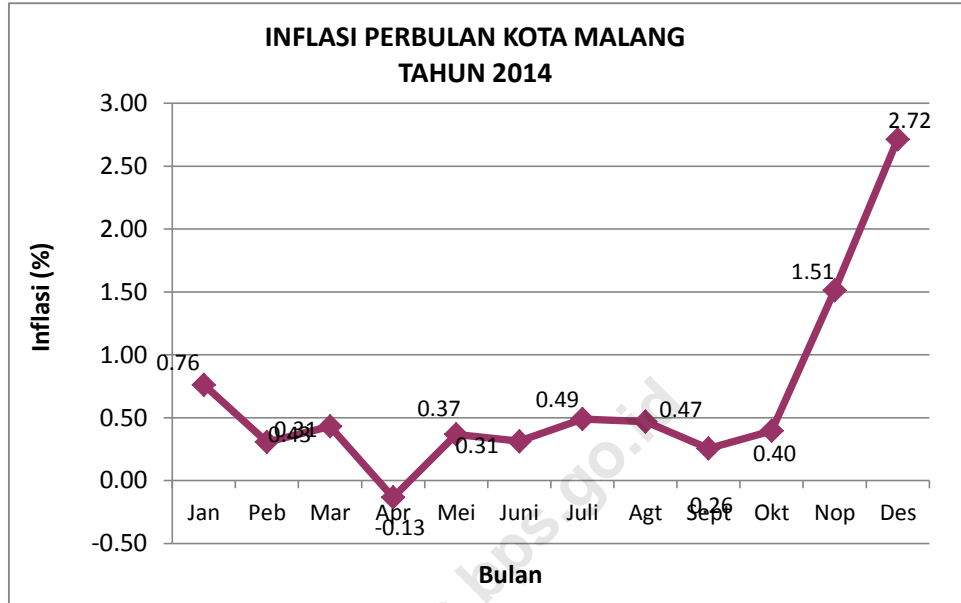

**Grafik Inflasi Per Bulan dan Inflasi Tahun Kalender  
Kota Malang Tahun 2014**

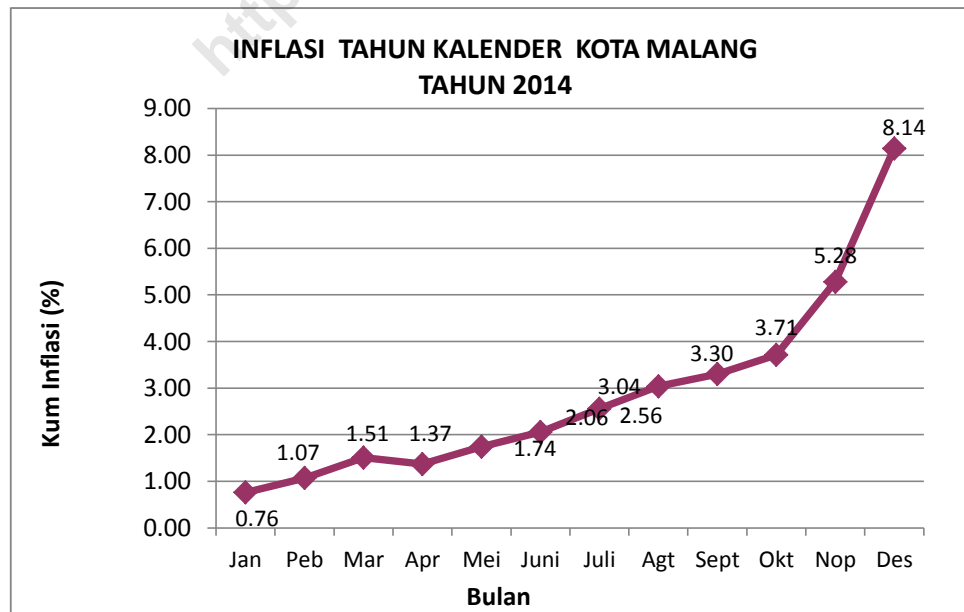
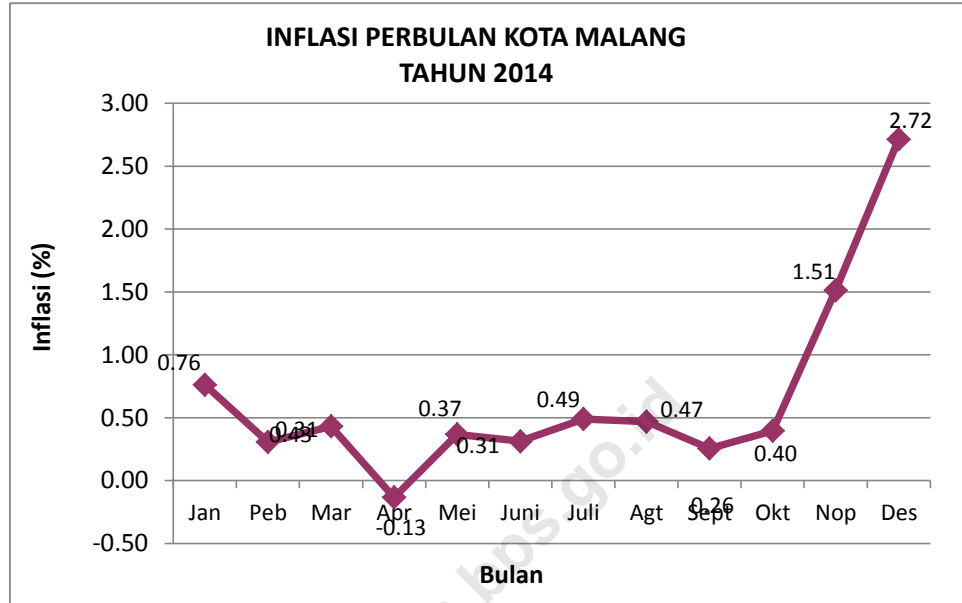

**Lampiran 6.4**  
**Inflasi Year on Year Kota Probolinggo**  
**Tahun 2014**

KELOMPOK DAN SUB KELOMPOK		TAHUN 2014											
		(2012 = 100)											
		JAN	FEB	MRT	APR	MEI	JUNI	JULI	AGT	SEPT	OKT	NOP	DES
<b>000000</b>	<b>UMUM</b>	<b>8.54</b>	<b>7.85</b>	<b>7.22</b>	<b>7.36</b>	<b>7.53</b>	<b>7.04</b>	<b>4.45</b>	<b>2.95</b>	<b>3.60</b>	<b>4.24</b>	<b>5.47</b>	<b>6.79</b>
<b>100000</b>	<b>BAHAN MAKANAN</b>	<b>10.05</b>	<b>8.55</b>	<b>6.47</b>	<b>6.82</b>	<b>7.59</b>	<b>7.35</b>	<b>3.01</b>	<b>-0.01</b>	<b>2.78</b>	<b>4.40</b>	<b>5.23</b>	<b>5.62</b>
101000	Padi-2an, umbi-2an & hsl-nya	4.24	5.11	6.77	5.48	4.52	3.18	2.43	2.47	2.74	3.68	4.15	9.38
102000	Daging & hasilnya	11.67	10.23	9.23	11.67	11.83	10.61	5.19	0.95	2.46	0.16	3.00	1.42
103000	Ikan Segar	19.66	19.37	14.23	17.61	20.33	17.49	21.66	12.83	13.82	19.16	10.57	8.34
104000	Ikan Diawetkan	1.98	0.03	-2.37	0.30	1.10	0.36	-0.03	-2.17	-3.83	-2.50	-2.13	-2.13
105000	Telur, Susu dan hsl-nya	-0.36	3.38	3.72	9.61	13.79	14.35	12.34	11.09	14.40	16.52	16.16	16.79
106000	Sayur-2an	18.15	10.11	13.19	15.13	20.57	15.70	-0.63	-2.38	6.41	10.68	13.39	8.55
107000	kacang-2an	10.83	9.14	8.47	8.53	8.87	10.30	12.92	12.41	3.65	3.59	3.62	13.37
108000	Buah-2an	18.29	18.25	6.11	-0.50	1.56	6.01	4.28	-1.99	-0.42	2.13	1.66	3.83
109000	Bumbu-2an	21.80	4.73	-6.71	-16.15	-24.76	-20.08	-40.99	-44.71	-29.91	-19.17	-6.73	-14.50
110000	Lemak dan Minyak	7.91	7.27	7.53	12.52	15.50	13.93	14.85	11.87	11.79	9.94	8.55	5.87
111000	Bahan makanan lainnya	6.41	7.82	7.46	7.46	11.99	12.21	11.16	11.16	11.86	12.87	14.00	11.06
<b>200000</b>	<b>MAK. JADI, MINUMAN &amp; ROKOK</b>	<b>10.10</b>	<b>10.51</b>	<b>9.09</b>	<b>9.01</b>	<b>9.27</b>	<b>9.12</b>	<b>5.91</b>	<b>4.59</b>	<b>4.34</b>	<b>4.05</b>	<b>4.50</b>	<b>3.82</b>
201000	Makanan Jadi	13.74	14.34	12.00	11.72	11.75	11.13	7.06	5.27	5.26	4.44	4.44	3.52
202000	Minuman yang tidak beralkohol	1.88	1.67	1.28	1.53	2.12	2.48	2.02	2.47	1.84	2.35	2.78	2.04
203000	Tembakau dan Minuman beralkohol	7.22	7.65	7.71	7.98	8.59	9.38	5.96	4.46	3.75	4.42	6.24	6.39
<b>300000</b>	<b>PERUMAHAN</b>	<b>7.49</b>	<b>5.84</b>	<b>6.12</b>	<b>6.21</b>	<b>5.74</b>	<b>6.13</b>	<b>6.15</b>	<b>6.46</b>	<b>7.70</b>	<b>9.07</b>	<b>9.47</b>	<b>9.97</b>
301000	Biaya tempat tinggal	4.98	3.02	3.23	3.15	2.90	3.17	2.57	3.09	2.80	3.05	4.10	4.19
302000	Bahan bakar, Penerangan & Air	14.09	12.25	12.25	12.52	11.42	11.67	12.32	11.85	16.31	20.27	20.04	20.63
303000	Perlengkapan rumahtangga	4.82	4.25	4.75	5.86	6.17	7.66	7.85	8.22	7.46	7.44	7.73	8.65
304000	Penyelenggaraan rumahtangga	2.52	1.37	2.26	1.54	0.97	1.01	1.51	2.67	3.32	3.67	3.21	4.43
<b>400000</b>	<b>SANDANG</b>	<b>-2.77</b>	<b>-2.28</b>	<b>-1.62</b>	<b>-1.50</b>	<b>0.46</b>	<b>2.48</b>	<b>8.71</b>	<b>6.90</b>	<b>4.58</b>	<b>5.44</b>	<b>5.20</b>	<b>6.15</b>
401000	Sandang laki-laki	0.64	0.95	1.77	2.42	3.91	5.55	12.51	12.51	13.03	12.76	12.36	12.80
402000	Sandang Wanita	3.23	3.23	1.76	1.76	1.90	1.36	4.53	4.90	4.72	5.32	6.37	6.52
403000	Sandang anak-anak	3.94	2.32	2.32	2.44	2.00	0.36	3.89	3.38	4.46	4.46	4.46	4.62
404000	Barng Pribadi & sandang lainnya	-12.11	-10.21	-8.16	-8.39	-3.73	2.59	12.58	6.82	-1.09	1.18	-0.02	2.36
<b>500000</b>	<b>KESEHATAN</b>	<b>4.49</b>	<b>2.90</b>	<b>3.38</b>	<b>3.49</b>	<b>3.36</b>	<b>2.98</b>	<b>2.41</b>	<b>1.99</b>	<b>1.94</b>	<b>3.18</b>	<b>3.28</b>	<b>4.28</b>
501000	Jasa kesehatan	3.39	0.17	0.17	0.17	0.17	0.17	0.17	0.00	0.00	0.00	0.00	0.00
502000	Obat-obatan	3.88	2.17	2.26	2.64	3.10	3.35	3.25	1.93	2.01	1.75	2.11	4.08
503000	Jasa perawatan jasmani	1.12	0.00	0.00	0.00	0.00	0.00	0.00	0.00	0.00	2.82	2.82	14.83
504000	Perawatan jasmani dan kosmetika	6.16	5.92	7.04	7.08	6.52	5.41	4.02	3.87	3.67	6.49	6.55	6.24
<b>600000</b>	<b>PENDIDIKAN, REKREASI &amp; OR</b>	<b>3.67</b>	<b>3.50</b>	<b>3.70</b>	<b>4.24</b>	<b>4.14</b>	<b>4.01</b>	<b>4.16</b>	<b>3.41</b>	<b>3.19</b>	<b>3.14</b>	<b>2.90</b>	<b>3.27</b>
601000	Jasa pendidikan	3.11	3.11	3.11	3.11	3.11	3.11	3.11	2.10	2.10	2.10	2.10	2.10
602000	Kursus-kursus/ Pelatihan	0.00	0.00	0.00	0.00	0.00	0.00	10.83	10.83	15.50	15.50	15.50	16.93
603000	Perlengkapn/ peralatan pendidikan	4.75	6.72	6.72	7.44	5.59	5.59	2.31	2.09	2.04	2.11	2.23	4.55
604000	Rekreasi	5.56	3.20	4.25	6.58	7.41	6.75	7.64	7.37	5.12	4.87	3.52	3.32
605000	Olah Raga	3.28	3.28	3.28	3.28	3.10	3.10	4.49	1.58	1.81	1.56	1.51	1.68
<b>700000</b>	<b>TRANSP, KOMUNI &amp; JASA KEU.</b>	<b>13.91</b>	<b>13.87</b>	<b>13.86</b>	<b>13.73</b>	<b>13.12</b>	<b>9.82</b>	<b>2.92</b>	<b>1.18</b>	<b>0.65</b>	<b>0.25</b>	<b>4.91</b>	<b>10.55</b>
701000	Transport	21.55	21.43	22.04	21.40	20.93	15.00	4.72	2.31	1.71	1.35	7.82	16.66
702000	Komunikasi dan Pengiriman	-4.73	-4.65	-6.56	-5.54	-7.00	-5.26	-4.93	-5.09	-5.43	-6.02	-6.51	-7.67
703000	Sarana dan Penunjang transport	7.04	7.26	7.26	7.09	7.45	7.45	6.83	6.57	6.11	5.89	5.89	0.64
704000	Jasa Keuangan	1.30	1.30	0.00	0.00	0.00	0.00	0.00	0.00	0.00	0.00	16.66	16.66

**Grafik Inflasi Per Bulan dan Inflasi Tahun Kalender Kota Probolinggo Tahun 2014**

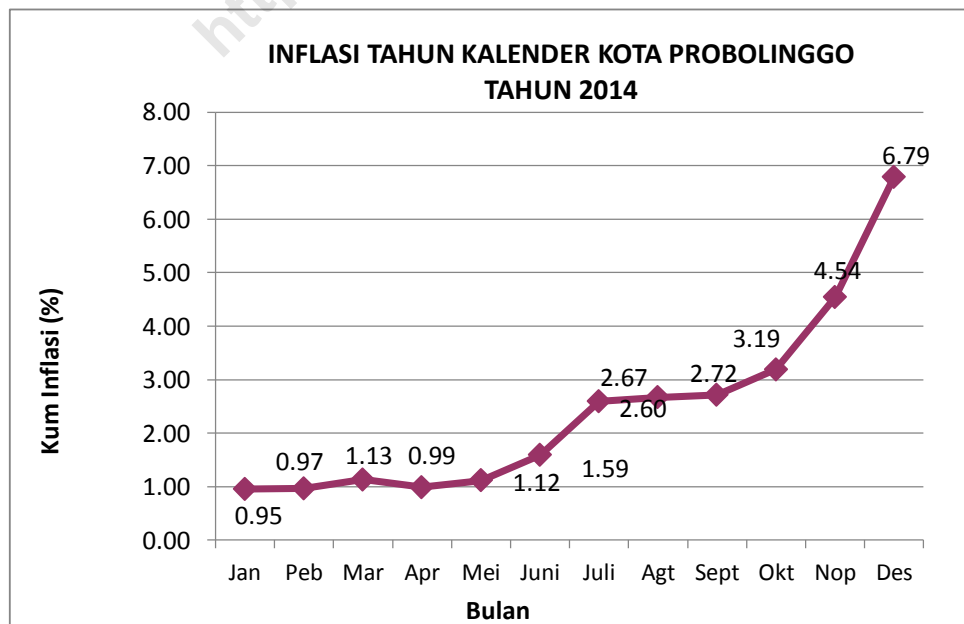
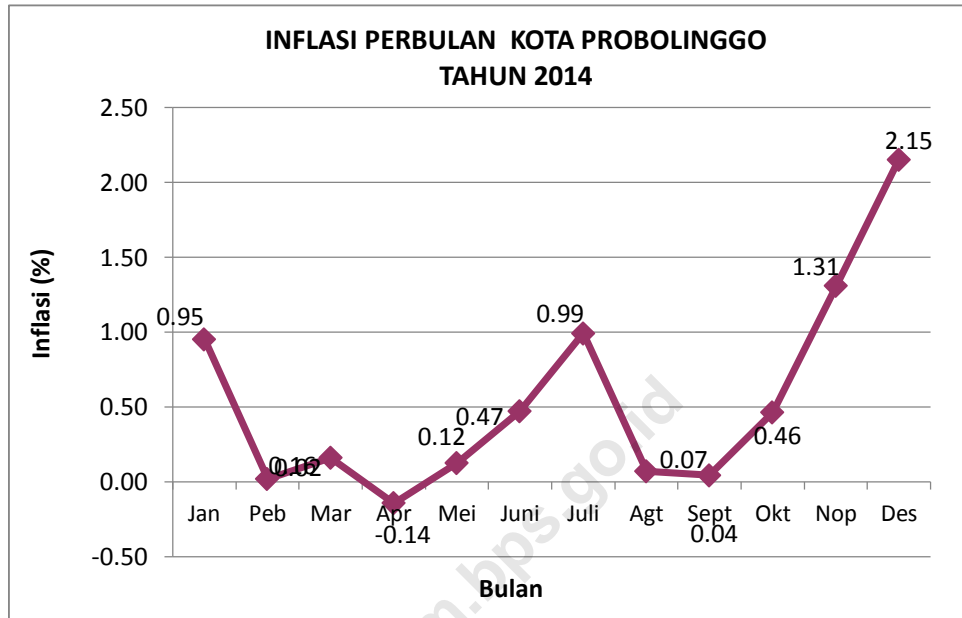



**Lampiran 7.4**  
**Inflasi Year on Year Kota Madiun**  
**Tahun 2014**

91

KELOMPOK DAN SUB KELOMPOK		TAHUN 2014											
		(2012 = 100)											
		JAN	FEB	MRT	APR	MEI	JUNI	JULI	AGT	SEPT	OKT	NOP	DES
<b>000000</b>	<b>UMUM</b>	<b>6.78</b>	<b>6.77</b>	<b>6.23</b>	<b>6.13</b>	<b>6.84</b>	<b>6.42</b>	<b>3.53</b>	<b>3.04</b>	<b>3.76</b>	<b>4.06</b>	<b>5.86</b>	<b>7.40</b>
<b>100000</b>	<b>BAHAN MAKANAN</b>	<b>6.64</b>	<b>5.89</b>	<b>2.96</b>	<b>2.39</b>	<b>5.35</b>	<b>5.38</b>	<b>-2.48</b>	<b>-3.87</b>	<b>-0.74</b>	<b>-0.39</b>	<b>4.25</b>	<b>6.76</b>
101000	Padi-2an, umbi-2an & hsl-nya	-0.93	2.76	6.44	2.90	2.60	2.62	1.32	0.88	0.98	4.22	4.76	11.77
102000	Daging & hasilnya	12.32	12.74	8.28	10.93	14.16	15.28	-0.24	2.78	-1.66	-2.08	-0.32	3.48
103000	Ikan Segar	5.09	6.30	6.97	6.92	9.66	11.28	12.85	5.97	3.55	3.23	8.18	12.57
104000	Ikan Diawetkan	2.45	6.40	7.00	6.50	11.09	11.96	9.86	7.97	8.55	10.11	14.84	19.17
105000	Telur, Susu dan hsl-nya	5.65	6.06	5.93	9.24	11.33	9.14	8.27	8.15	11.13	11.24	13.01	11.47
106000	Sayur-2an	3.50	-4.32	-8.64	-10.79	-2.70	-5.32	-9.56	-12.91	0.15	2.70	6.17	-4.26
107000	kacang-2an	7.36	7.13	7.00	6.56	6.65	6.74	6.71	4.25	0.22	0.06	0.25	0.48
108000	Buah-2an	11.69	9.00	12.12	5.03	5.00	10.73	5.98	-1.64	-5.44	-3.38	-0.37	2.53
109000	Bumbu-2an	11.39	-1.50	-21.49	-22.73	-20.04	-19.74	-46.10	-47.67	-31.67	-33.48	-5.56	4.15
110000	Lemak dan Minyak	15.92	18.97	16.75	17.38	22.48	19.99	16.08	13.23	11.40	9.25	7.36	4.13
111000	Bahan makanan lainnya	11.59	11.59	10.67	11.80	6.63	7.56	9.68	7.38	7.98	8.12	9.97	10.91
<b>200000</b>	<b>MAK. JADI, MINUMAN &amp; ROKOK</b>	<b>9.41</b>	<b>8.96</b>	<b>8.91</b>	<b>9.16</b>	<b>9.98</b>	<b>10.38</b>	<b>8.87</b>	<b>8.40</b>	<b>8.29</b>	<b>7.84</b>	<b>8.39</b>	<b>7.30</b>
201000	Makanan Jadi	9.42	8.82	8.76	9.02	9.20	9.87	7.15	6.25	6.21	5.68	5.55	5.37
202000	Minuman yang tidak beralkohol	10.33	9.32	9.26	9.67	12.38	12.26	12.32	12.86	12.66	12.06	13.39	8.69
203000	Tembakau dan Minuman beralkohol	8.24	8.93	8.94	8.99	9.35	9.50	9.91	9.57	9.35	9.31	11.01	11.52
<b>300000</b>	<b>PERUMAHAN</b>	<b>4.88</b>	<b>5.85</b>	<b>5.99</b>	<b>5.69</b>	<b>5.19</b>	<b>5.05</b>	<b>5.05</b>	<b>5.07</b>	<b>5.74</b>	<b>6.61</b>	<b>6.68</b>	<b>7.80</b>
301000	Biaya tempat tinggal	4.33	4.38	4.64	4.31	3.95	3.50	2.79	2.69	2.98	3.41	3.54	4.37
302000	Bahan bakar, Penerangan & Air	6.63	10.17	10.18	9.91	8.79	9.00	10.37	10.54	12.84	15.29	15.36	17.20
303000	Perlengkapan rumahtangga	2.14	1.98	1.96	2.33	2.10	2.69	2.69	2.53	2.55	1.88	1.37	2.58
304000	Penyelenggaraan rumahtangga	5.18	5.63	5.59	5.13	5.00	5.11	5.52	5.77	5.44	5.93	5.88	6.83
<b>400000</b>	<b>SANDANG</b>	<b>1.71</b>	<b>1.90</b>	<b>1.95</b>	<b>2.01</b>	<b>2.48</b>	<b>3.00</b>	<b>3.72</b>	<b>3.14</b>	<b>1.92</b>	<b>2.22</b>	<b>1.87</b>	<b>2.72</b>
401000	Sandang laki-laki	2.56	2.56	2.76	2.55	2.62	3.07	2.83	2.48	2.59	2.59	2.19	2.51
402000	Sandang Wanita	3.59	3.71	3.38	3.01	3.52	4.70	5.11	4.96	4.61	4.19	4.08	5.76
403000	Sandang anak-anak	2.30	2.37	2.40	2.09	1.44	1.05	1.09	1.13	1.21	1.09	0.94	1.06
404000	Barng Pribadi & sandang lainnya	-2.38	-1.75	-1.34	0.00	2.29	3.31	6.56	4.20	-1.34	0.70	-0.18	1.10
<b>500000</b>	<b>KESEHATAN</b>	<b>3.05</b>	<b>3.39</b>	<b>3.79</b>	<b>4.08</b>	<b>3.92</b>	<b>4.17</b>	<b>4.54</b>	<b>4.51</b>	<b>3.80</b>	<b>4.41</b>	<b>4.64</b>	<b>5.32</b>
501000	Jasa kesehatan	2.72	2.72	2.72	2.72	2.72	3.38	4.48	4.48	1.87	1.87	1.93	2.38
502000	Obat-obatan	1.69	2.87	2.95	3.00	3.02	3.64	3.90	4.11	4.62	4.74	5.03	5.57
503000	Jasa perawatan jasmani	4.38	4.38	4.95	4.95	4.95	4.31	1.15	1.15	1.15	1.15	1.15	1.67
504000	Perawatan jasmani dan kosmetika	4.21	4.27	5.30	6.10	5.63	5.35	5.75	5.53	5.62	7.38	7.79	8.79
<b>600000</b>	<b>PENDIDIKAN, REKREASI &amp; OR</b>	<b>4.92</b>	<b>5.05</b>	<b>5.40</b>	<b>5.45</b>	<b>5.43</b>	<b>5.51</b>	<b>5.34</b>	<b>5.38</b>	<b>4.87</b>	<b>5.61</b>	<b>5.61</b>	<b>6.08</b>
601000	Jasa pendidikan	6.46	6.46	6.46	6.46	6.46	6.46	6.44	7.22	5.80	5.80	5.80	5.80
602000	Kursus-kursus/ Pelatihan	1.40	1.40	1.40	1.40	1.40	1.40	2.17	2.17	4.79	4.79	4.79	6.68
603000	Perlengkapn/ peralatan pendidikan	4.46	5.14	5.73	6.05	6.26	6.28	4.79	3.93	3.92	4.54	4.54	6.03
604000	Rekreasi	2.53	2.58	3.94	3.88	3.88	4.13	4.34	3.35	3.22	7.18	7.18	7.27
605000	Olah Raga	5.09	5.45	5.45	5.45	3.51	4.59	4.59	2.57	2.57	1.98	1.98	2.13
<b>700000</b>	<b>TRANSP, KOMUNI &amp; JASA KEU.</b>	<b>10.79</b>	<b>10.53</b>	<b>10.45</b>	<b>10.39</b>	<b>10.76</b>	<b>7.74</b>	<b>1.99</b>	<b>1.53</b>	<b>1.72</b>	<b>1.59</b>	<b>5.81</b>	<b>10.48</b>
701000	Transport	17.72	17.26	17.12	17.03	17.60	12.29	2.85	2.12	2.42	2.20	8.66	16.42
702000	Komunikasi dan Pengiriman	0.12	0.12	0.11	0.11	0.11	0.11	0.11	0.11	0.11	0.11	0.11	-0.24
703000	Sarana dan Penunjang transport	2.34	2.35	2.35	2.35	2.35	2.35	1.60	1.60	1.59	1.59	1.50	0.71
704000	Jasa Keuangan	1.39	1.39	0.00	0.00	0.00	0.00	0.00	0.00	0.00	0.00	18.44	18.44



**Grafik Inflasi Per Bulan dan Inflasi Tahun Kalender Kota Madiun Tahun 2014**

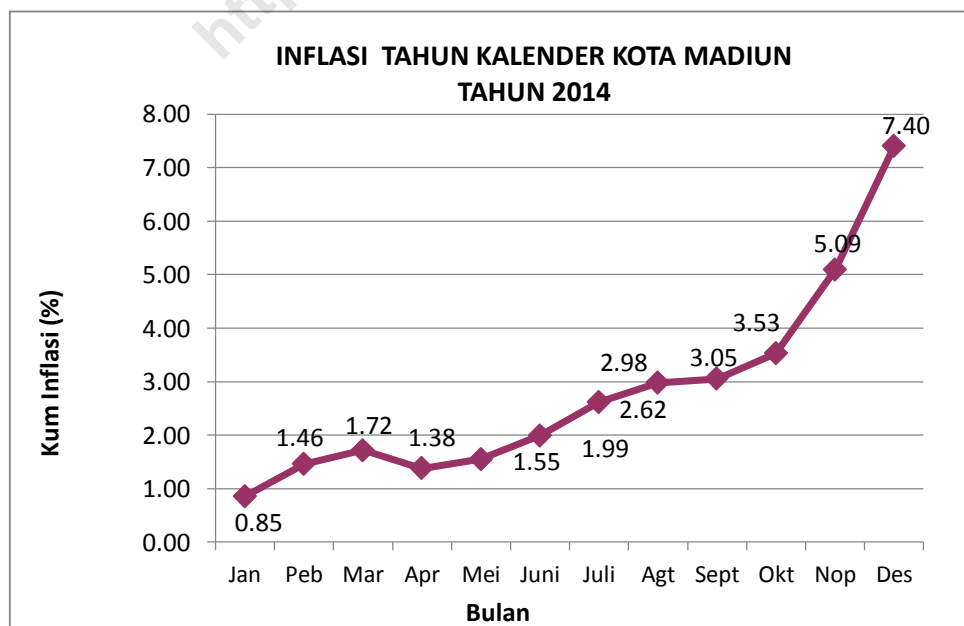
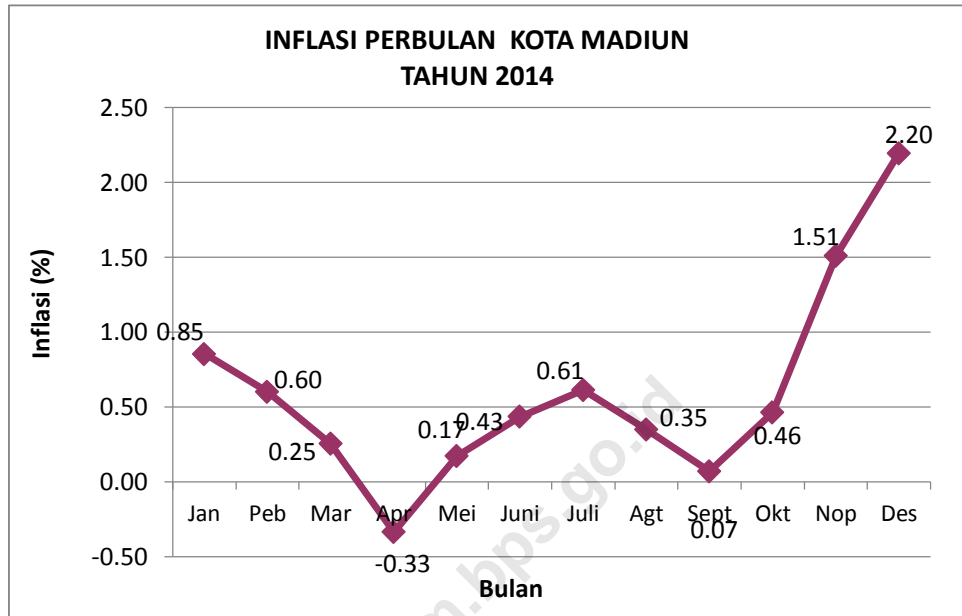

# LAMPIRAN 8

KOTA SURABAYA

<https://jatim.bpt.go.id>

**Lampiran 8.1**  
**Indeks Harga Konsumen**  
**Kota Surabaya Tahun 2014**

93

KELOMPOK DAN SUB KELOMPOK		TAHUN 2014											
		(2012 = 100)											
		JAN	FEB	MRT	APR	MEI	JUNI	JULI	AGT	SEPT	OKT	NOP	DES
<b>000000</b>	<b>UMUM</b>	<b>110.47</b>	<b>110.72</b>	<b>110.97</b>	<b>111.16</b>	<b>111.35</b>	<b>111.76</b>	<b>112.23</b>	<b>112.79</b>	<b>113.25</b>	<b>113.80</b>	<b>115.24</b>	<b>117.81</b>
<b>100000</b>	<b>BAHAN MAKANAN</b>	<b>118.31</b>	<b>118.81</b>	<b>118.07</b>	<b>116.78</b>	<b>116.44</b>	<b>117.58</b>	<b>118.32</b>	<b>118.63</b>	<b>118.79</b>	<b>119.11</b>	<b>120.11</b>	<b>124.09</b>
101000	Padi-2an, umbi-2an & hsl-nya	110.44	111.50	112.45	109.58	108.97	109.05	109.47	109.67	109.95	111.23	113.12	117.57
102000	Daging & hasilnya	120.45	120.91	118.04	117.86	121.28	123.86	126.14	126.79	127.00	122.14	119.09	123.17
103000	Ikan Segar	117.56	123.62	120.70	119.12	120.17	119.08	119.99	121.08	121.54	125.50	125.28	129.91
104000	Ikan Diawetkan	106.98	111.97	112.84	113.79	118.26	117.05	119.93	123.04	121.71	120.26	117.99	118.88
105000	Telur, Susu dan hsl-nya	115.15	116.50	110.02	113.17	117.64	121.23	121.96	121.33	121.91	120.97	120.74	124.86
106000	Sayur-2an	131.86	131.10	126.75	126.19	124.20	123.37	125.39	124.42	126.48	129.93	131.46	132.98
107000	kacang-2an	116.63	116.32	116.26	116.42	116.44	116.43	116.88	118.26	117.97	118.41	118.56	118.60
108000	Buah-2an	127.16	124.41	124.19	121.97	122.05	121.21	120.87	124.30	125.77	123.22	121.85	122.87
109000	Bumbu-2an	147.25	139.63	151.41	139.29	116.03	124.97	122.54	118.19	114.85	121.85	139.01	154.87
110000	Lemak dan Minyak	105.98	107.20	108.95	112.72	113.97	113.43	115.18	114.57	112.87	113.84	113.50	113.18
111000	Bahan makanan lainnya	104.96	105.21	105.47	105.73	105.93	106.62	106.81	107.08	107.94	107.14	107.45	110.21
<b>200000</b>	<b>MAK. JADI, MINUMAN &amp; ROKOK</b>	<b>110.58</b>	<b>111.17</b>	<b>111.70</b>	<b>112.98</b>	<b>112.99</b>	<b>113.47</b>	<b>114.22</b>	<b>115.61</b>	<b>116.96</b>	<b>117.50</b>	<b>118.89</b>	<b>120.28</b>
201000	Makanan Jadi	111.75	112.03	112.75	114.29	114.39	114.90	115.59	117.09	118.50	119.18	120.72	122.75
202000	Minuman yang tidak beralkohol	107.45	108.98	109.18	109.61	109.34	109.81	110.43	111.24	112.77	113.01	114.58	114.79
203000	Tembakau dan Minuman beralkohol	111.00	111.26	111.53	113.17	113.29	113.64	114.95	116.87	117.58	118.08	118.40	119.05
<b>300000</b>	<b>PERUMAHAN</b>	<b>108.77</b>	<b>108.78</b>	<b>109.13</b>	<b>109.51</b>	<b>109.80</b>	<b>110.16</b>	<b>110.29</b>	<b>110.95</b>	<b>111.94</b>	<b>113.16</b>	<b>113.73</b>	<b>115.82</b>
301000	Biaya tempat tinggal	108.83	109.02	109.53	109.86	109.99	110.02	109.97	110.05	110.48	110.59	111.21	113.37
302000	Bahan bakar, Penerangan & Air	112.39	111.15	111.24	111.31	111.35	112.45	112.97	115.57	118.60	123.35	124.06	127.35
303000	Perlengkapan rumahtangga	102.89	104.96	105.21	106.68	107.18	107.85	108.04	108.06	108.54	109.36	109.60	110.52
304000	Penyelenggaraan rumahtangga	106.09	106.24	106.42	106.88	108.10	108.37	108.60	108.74	108.94	109.10	109.44	109.97
<b>400000</b>	<b>SANDANG</b>	<b>101.22</b>	<b>101.61</b>	<b>101.74</b>	<b>101.27</b>	<b>101.65</b>	<b>102.23</b>	<b>103.17</b>	<b>103.34</b>	<b>102.65</b>	<b>102.73</b>	<b>102.66</b>	<b>103.86</b>
401000	Sandang laki-laki	102.97	103.15	103.17	103.48	103.91	104.63	105.64	105.74	105.98	106.45	106.94	107.91
402000	Sandang Wanita	104.70	104.86	104.92	105.13	105.40	105.47	105.46	106.10	106.28	106.79	106.96	108.12
403000	Sandang anak-anak	102.67	103.08	103.47	103.55	104.53	105.62	105.96	106.53	106.67	107.19	108.94	109.53
404000	Barng Pribadi & sandang lainnya	97.21	97.84	97.96	96.28	96.37	96.87	98.69	98.39	96.13	95.48	93.90	95.60
<b>500000</b>	<b>KESEHATAN</b>	<b>106.89</b>	<b>106.97</b>	<b>107.83</b>	<b>108.60</b>	<b>109.35</b>	<b>109.58</b>	<b>110.12</b>	<b>110.40</b>	<b>110.69</b>	<b>111.86</b>	<b>113.01</b>	<b>113.78</b>
501000	Jasa kesehatan	102.35	102.38	103.04	103.04	103.04	103.04	103.04	103.04	103.94	104.11	105.72	105.72
502000	Obat-obatan	106.67	106.84	107.59	108.51	108.66	108.79	109.34	110.86	111.10	112.77	114.11	114.97
503000	Jasa perawatan jasmani	106.66	106.66	107.64	107.64	107.64	107.64	107.64	107.98	108.62	108.62	108.62	109.91
504000	Perawatan jasmani dan kosmetika	110.26	110.36	111.38	112.76	114.48	114.96	115.97	115.86	115.68	117.53	118.49	119.66
<b>600000</b>	<b>PENDIDIKAN, REKREASI &amp; OR</b>	<b>103.35</b>	<b>103.39</b>	<b>103.77</b>	<b>104.35</b>	<b>104.36</b>	<b>104.43</b>	<b>104.61</b>	<b>105.75</b>	<b>106.48</b>	<b>106.61</b>	<b>106.80</b>	<b>107.15</b>
601000	Jasa pendidikan	106.09	106.09	106.09	106.09	106.09	106.09	106.09	108.98	110.63	110.63	110.63	110.63
602000	Kursus-kursus/ Pelatihan	104.16	104.97	104.97	108.06	108.06	108.06	108.37	108.37	108.42	108.42	108.42	108.42
603000	Perlengkapn/ peralatan pendidikan	102.03	102.04	103.41	104.10	104.19	104.19	104.28	104.28	104.26	104.81	104.80	104.86
604000	Rekreasi	100.76	100.76	101.10	101.99	101.98	102.20	102.68	102.66	102.71	102.78	103.42	104.30
605000	Olah Raga	101.34	101.19	101.19	101.23	101.23	101.23	101.25	101.25	102.52	102.52	102.52	104.00
<b>700000</b>	<b>TRANSP, KOMUNI &amp; JASA KEU.</b>	<b>113.42</b>	<b>113.52</b>	<b>114.21</b>	<b>114.64</b>	<b>115.20</b>	<b>115.04</b>	<b>115.40</b>	<b>115.23</b>	<b>114.81</b>	<b>114.87</b>	<b>119.55</b>	<b>124.75</b>
701000	Transport	123.16	123.26	124.23	125.02	126.05	125.75	126.53	126.22	125.42	125.47	133.01	142.21
702000	Komunikasi dan Pengiriman	99.98	99.98	100.35	100.24	100.12	100.12	99.82	99.82	99.95	99.90	99.84	99.65
703000	Sarana dan Penunjang transport	101.65	102.06	102.32	102.42	102.49	102.61	102.66	102.72	102.74	103.11	103.34	103.42
704000	Jasa Keuangan	101.63	101.63	101.63	101.63	101.63	101.63	101.63	101.63	101.63	101.63	114.94	114.94



**Lampiran 8.2**  
**Inflasi Kota Surabaya Perbulan**  
**Tahun 2014**

KELOMPOK DAN SUB KELOMPOK		TAHUN 2014											
		(2012 = 100)											
		JAN	FEB	MRT	APR	MEI	JUNI	JULI	AGT	SEPT	OKT	NOP	DES
<b>000000</b>	<b>UMUM</b>	<b>1.18</b>	<b>0.23</b>	<b>0.23</b>	<b>0.17</b>	<b>0.17</b>	<b>0.37</b>	<b>0.42</b>	<b>0.50</b>	<b>0.41</b>	<b>0.49</b>	<b>1.27</b>	<b>2.23</b>
<b>100000</b>	<b>BAHAN MAKANAN</b>	<b>2.04</b>	<b>0.42</b>	<b>-0.62</b>	<b>-1.09</b>	<b>-0.29</b>	<b>0.98</b>	<b>0.63</b>	<b>0.26</b>	<b>0.13</b>	<b>0.27</b>	<b>0.84</b>	<b>3.31</b>
101000	Padi-2an, umbi-2an & hsl-nya	0.34	0.96	0.85	-2.55	-0.56	0.07	0.39	0.18	0.26	1.16	1.70	3.93
102000	Daging & hasilnya	2.42	0.38	-2.37	-0.15	2.90	2.13	1.84	0.52	0.17	-3.83	-2.50	3.43
103000	Ikan Segar	2.76	5.15	-2.36	-1.31	0.88	-0.91	0.76	0.91	0.38	3.26	-0.18	3.70
104000	Ikan Diawetkan	-2.14	4.66	0.78	0.84	3.93	-1.02	2.46	2.59	-1.08	-1.19	-1.89	0.75
105000	Telur, Susu dan hsl-nya	4.67	1.17	-5.56	2.86	3.95	3.05	0.60	-0.52	0.48	-0.77	-0.19	3.41
106000	Sayur-2an	8.54	-0.58	-3.32	-0.44	-1.58	-0.67	1.64	-0.77	1.66	2.73	1.18	1.16
107000	kacang-2an	0.13	-0.27	-0.05	0.14	0.02	-0.01	0.39	1.18	-0.25	0.37	0.13	0.03
108000	Buah-2an	3.97	-2.16	-0.18	-1.79	0.07	-0.69	-0.28	2.84	1.18	-2.03	-1.11	0.84
109000	Bumbu-2an	-2.18	-5.17	8.44	-8.00	-16.70	7.70	-1.94	-3.55	-2.83	6.09	14.08	11.41
110000	Lemak dan Minyak	0.72	1.15	1.63	3.46	1.11	-0.47	1.54	-0.53	-1.48	0.86	-0.30	-0.28
111000	Bahan makanan lainnya	0.57	0.24	0.25	0.25	0.19	0.65	0.18	0.25	0.80	-0.74	0.29	2.57
<b>200000</b>	<b>MAK. JADI, MINUMAN &amp; ROKOK</b>	<b>1.18</b>	<b>0.53</b>	<b>0.48</b>	<b>1.15</b>	<b>0.01</b>	<b>0.42</b>	<b>0.66</b>	<b>1.22</b>	<b>1.17</b>	<b>0.46</b>	<b>1.18</b>	<b>1.17</b>
201000	Makanan Jadi	1.54	0.25	0.64	1.37	0.09	0.45	0.60	1.30	1.20	0.57	1.29	1.68
202000	Minuman yang tidak beralkohol	0.92	1.42	0.18	0.39	-0.25	0.43	0.56	0.73	1.38	0.21	1.39	0.18
203000	Tembakau dan Minuman beralkohol	0.01	0.23	0.24	1.47	0.11	0.31	1.15	1.67	0.61	0.43	0.27	0.55
<b>300000</b>	<b>PERUMAHAN</b>	<b>1.34</b>	<b>0.01</b>	<b>0.32</b>	<b>0.35</b>	<b>0.26</b>	<b>0.33</b>	<b>0.12</b>	<b>0.60</b>	<b>0.89</b>	<b>1.09</b>	<b>0.50</b>	<b>1.84</b>
301000	Biaya tempat tinggal	0.83	0.17	0.47	0.30	0.12	0.03	-0.05	0.07	0.39	0.10	0.56	1.94
302000	Bahan bakar, Penerangan & Air	3.62	-1.10	0.08	0.06	0.04	0.99	0.46	2.30	2.62	4.01	0.58	2.65
303000	Perlengkapan rumahtangga	0.71	2.01	0.24	1.40	0.47	0.63	0.18	0.02	0.44	0.76	0.22	0.84
304000	Penyelenggaraan rumahtangga	-0.06	0.14	0.17	0.43	1.14	0.25	0.21	0.13	0.18	0.15	0.31	0.48
<b>400000</b>	<b>SANDANG</b>	<b>1.11</b>	<b>0.39</b>	<b>0.13</b>	<b>-0.46</b>	<b>0.38</b>	<b>0.57</b>	<b>0.92</b>	<b>0.16</b>	<b>-0.67</b>	<b>0.08</b>	<b>-0.07</b>	<b>1.17</b>
401000	Sandang laki-laki	1.30	0.17	0.02	0.30	0.42	0.69	0.97	0.09	0.23	0.44	0.46	0.91
402000	Sandang Wanita	1.16	0.15	0.06	0.20	0.26	0.07	-0.01	0.61	0.17	0.48	0.16	1.08
403000	Sandang anak-anak	0.58	0.40	0.38	0.08	0.95	1.04	0.32	0.54	0.13	0.49	1.63	0.54
404000	Barng Pribadi & sandang lainnya	1.26	0.65	0.12	-1.71	0.09	0.52	1.88	-0.30	-2.30	-0.68	-1.65	1.81
<b>500000</b>	<b>KESEHATAN</b>	<b>0.82</b>	<b>0.07</b>	<b>0.80</b>	<b>0.71</b>	<b>0.69</b>	<b>0.21</b>	<b>0.49</b>	<b>0.25</b>	<b>0.26</b>	<b>1.06</b>	<b>1.03</b>	<b>0.68</b>
501000	Jasa kesehatan	0.00	0.03	0.64	0.00	0.00	0.00	0.00	0.00	0.87	0.16	1.55	0.00
502000	Obat-obatan	1.63	0.16	0.70	0.86	0.14	0.12	0.51	1.39	0.22	1.50	1.19	0.75
503000	Jasa perawatan jasmani	0.00	0.00	0.92	0.00	0.00	0.00	0.00	0.32	0.59	0.00	0.00	1.19
504000	Perawatan jasmani dan kosmetika	1.15	0.09	0.92	1.24	1.53	0.42	0.88	-0.09	-0.16	1.60	0.82	0.99
<b>600000</b>	<b>PENDIDIKAN, REKREASI &amp; OR</b>	<b>0.08</b>	<b>0.04</b>	<b>0.37</b>	<b>0.56</b>	<b>0.01</b>	<b>0.07</b>	<b>0.17</b>	<b>1.09</b>	<b>0.69</b>	<b>0.12</b>	<b>0.18</b>	<b>0.33</b>
601000	Jasa pendidikan	0.00	0.00	0.00	0.00	0.00	0.00	0.00	2.72	1.51	0.00	0.00	0.00
602000	Kursus-kursus/ Pelatihan	0.12	0.78	0.00	2.94	0.00	0.00	0.29	0.00	0.05	0.00	0.00	0.00
603000	Perlengkapn/ peralatan pendidikan	0.04	0.01	1.34	0.67	0.09	0.00	0.09	0.00	-0.02	0.53	-0.01	0.06
604000	Rekreasi	0.09	0.00	0.34	0.88	-0.01	0.22	0.47	-0.02	0.05	0.07	0.62	0.85
605000	Olah Raga	0.76	-0.15	0.00	0.04	0.00	0.00	0.02	0.00	1.25	0.00	0.00	1.44
<b>700000</b>	<b>TRANSP, KOMUNI &amp; JASA KEU.</b>	<b>0.70</b>	<b>0.09</b>	<b>0.61</b>	<b>0.38</b>	<b>0.49</b>	<b>-0.14</b>	<b>0.31</b>	<b>-0.15</b>	<b>-0.36</b>	<b>0.05</b>	<b>4.07</b>	<b>4.35</b>
701000	Transport	1.13	0.08	0.79	0.64	0.82	-0.24	0.62	-0.25	-0.63	0.04	6.01	6.92
702000	Komunikasi dan Pengiriman	0.00	0.00	0.37	-0.11	-0.12	0.00	-0.30	0.00	0.13	-0.05	-0.06	-0.19
703000	Sarana dan Penunjang transport	0.00	0.40	0.25	0.10	0.07	0.12	0.05	0.06	0.02	0.36	0.22	0.08
704000	Jasa Keuangan	0.00	0.00	0.00	0.00	0.00	0.00	0.00	0.00	0.00	0.00	13.10	0.00

**Lampiran 8.3**  
**Inflasi Tahun Kalender Kota Surabaya**  
**Tahun 2014**

KELOMPOK DAN SUB KELOMPOK		TAHUN 2014											
		(2012 = 100)											
		JAN	FEB	MRT	APR	MEI	JUNI	JULI	AGT	SEPT	OKT	NOP	DES
<b>000000</b>	<b>UMUM</b>	<b>1.18</b>	<b>1.41</b>	<b>1.64</b>	<b>1.81</b>	<b>1.99</b>	<b>2.36</b>	<b>2.79</b>	<b>3.31</b>	<b>3.73</b>	<b>4.23</b>	<b>5.55</b>	<b>7.90</b>
<b>100000</b>	<b>BAHAN MAKANAN</b>	<b>2.04</b>	<b>2.47</b>	<b>1.83</b>	<b>0.72</b>	<b>0.42</b>	<b>1.41</b>	<b>2.04</b>	<b>2.31</b>	<b>2.45</b>	<b>2.73</b>	<b>3.59</b>	<b>7.02</b>
101000	Padi-2an, umbi-2an & hsl-nya	0.34	1.30	2.16	-0.45	-1.00	-0.93	-0.55	-0.36	-0.11	1.05	2.77	6.81
102000	Daging & hasilnya	2.42	2.81	0.37	0.22	3.13	5.32	7.26	7.81	7.99	3.86	1.27	4.74
103000	Ikan Segar	2.76	8.06	5.51	4.13	5.04	4.09	4.89	5.84	6.24	9.70	9.51	13.56
104000	Ikan Diawetkan	-2.14	2.42	3.22	4.09	8.18	7.07	9.71	12.55	11.33	10.01	7.93	8.74
105000	Telur, Susu dan hsl-nya	4.67	5.90	0.01	2.87	6.94	10.20	10.86	10.29	10.82	9.96	9.75	13.50
106000	Sayur-2an	8.54	7.91	4.33	3.87	2.23	1.55	3.21	2.41	4.11	6.95	8.21	9.46
107000	kacang-2an	0.13	-0.14	-0.19	-0.05	-0.03	-0.04	0.34	1.53	1.28	1.66	1.79	1.82
108000	Buah-2an	3.97	1.73	1.55	-0.27	-0.20	-0.89	-1.17	1.64	2.84	0.75	-0.37	0.47
109000	Bumbu-2an	-2.18	-7.24	0.58	-7.47	-22.92	-16.98	-18.59	-21.48	-23.70	-19.05	-7.65	2.88
110000	Lemak dan Minyak	0.72	1.88	3.54	7.13	8.32	7.80	9.47	8.89	7.27	8.19	7.87	7.57
111000	Bahan makanan lainnya	0.57	0.80	1.05	1.30	1.49	2.16	2.34	2.60	3.42	2.65	2.95	5.60
<b>200000</b>	<b>MAK. JADI, MINUMAN &amp; ROKOK</b>	<b>1.18</b>	<b>1.72</b>	<b>2.21</b>	<b>3.38</b>	<b>3.39</b>	<b>3.82</b>	<b>4.51</b>	<b>5.78</b>	<b>7.02</b>	<b>7.51</b>	<b>8.78</b>	<b>10.06</b>
201000	Makanan Jadi	1.54	1.79	2.44	3.84	3.93	4.40	5.02	6.39	7.67	8.29	9.69	11.53
202000	Minuman yang tidak beralkohol	0.92	2.36	2.55	2.95	2.70	3.14	3.72	4.48	5.92	6.14	7.62	7.81
203000	Tembakau dan Minuman beralkohol	0.01	0.24	0.49	1.96	2.07	2.39	3.57	5.30	5.94	6.39	6.68	7.26
<b>300000</b>	<b>PERUMAHAN</b>	<b>1.34</b>	<b>1.35</b>	<b>1.68</b>	<b>2.03</b>	<b>2.30</b>	<b>2.64</b>	<b>2.76</b>	<b>3.37</b>	<b>4.30</b>	<b>5.43</b>	<b>5.96</b>	<b>7.91</b>
301000	Biaya tempat tinggal	0.83	1.01	1.48	1.79	1.91	1.94	1.89	1.96	2.36	2.46	3.04	5.04
302000	Bahan bakar, Penerangan & Air	3.62	2.48	2.56	2.63	2.66	3.68	4.16	6.56	9.35	13.73	14.38	17.42
303000	Perlengkapan rumahtangga	0.71	2.74	2.99	4.42	4.91	5.57	5.76	5.78	6.25	7.05	7.28	8.18
304000	Penyelenggaraan rumahtangga	-0.06	0.08	0.25	0.69	1.84	2.09	2.31	2.44	2.63	2.78	3.10	3.60
<b>400000</b>	<b>SANDANG</b>	<b>1.11</b>	<b>1.50</b>	<b>1.63</b>	<b>1.16</b>	<b>1.54</b>	<b>2.12</b>	<b>3.06</b>	<b>3.23</b>	<b>2.54</b>	<b>2.62</b>	<b>2.55</b>	<b>3.75</b>
401000	Sandang laki-laki	1.30	1.48	1.50	1.80	2.22	2.93	3.93	4.02	4.26	4.72	5.20	6.16
402000	Sandang Wanita	1.16	1.31	1.37	1.57	1.84	1.90	1.89	2.51	2.69	3.18	3.34	4.46
403000	Sandang anak-anak	0.58	0.98	1.36	1.44	2.40	3.47	3.80	4.36	4.50	5.01	6.72	7.30
404000	Barng Pribadi & sandang lainnya	1.26	1.92	2.04	0.29	0.39	0.91	2.80	2.49	0.14	-0.54	-2.19	-0.42
<b>500000</b>	<b>KESEHATAN</b>	<b>0.82</b>	<b>0.90</b>	<b>1.71</b>	<b>2.43</b>	<b>3.14</b>	<b>3.36</b>	<b>3.87</b>	<b>4.13</b>	<b>4.40</b>	<b>5.51</b>	<b>6.59</b>	<b>7.32</b>
501000	Jasa kesehatan	0.00	0.03	0.67	0.67	0.67	0.67	0.67	0.67	1.55	1.72	3.29	3.29
502000	Obat-obatan	1.63	1.79	2.51	3.38	3.53	3.65	4.17	5.62	5.85	7.44	8.72	9.54
503000	Jasa perawatan jasmani	0.00	0.00	0.92	0.92	0.92	0.92	0.92	1.24	1.84	1.84	1.84	3.05
504000	Perawatan jasmani dan kosmetika	1.15	1.24	2.17	3.44	5.02	5.46	6.38	6.28	6.12	7.82	8.70	9.77
<b>600000</b>	<b>PENDIDIKAN, REKREASI &amp; OR</b>	<b>0.08</b>	<b>0.12</b>	<b>0.48</b>	<b>1.05</b>	<b>1.06</b>	<b>1.12</b>	<b>1.30</b>	<b>2.40</b>	<b>3.11</b>	<b>3.23</b>	<b>3.42</b>	<b>3.76</b>
601000	Jasa pendidikan	0.00	0.00	0.00	0.00	0.00	0.00	0.00	2.72	4.28	4.28	4.28	4.28
602000	Kursus-kursus/ Pelatihan	0.12	0.89	0.89	3.86	3.86	3.86	4.16	4.16	4.21	4.21	4.21	4.21
603000	Perlengkapn/ peralatan pendidikan	0.04	0.05	1.39	2.07	2.16	2.16	2.25	2.25	2.23	2.76	2.76	2.81
604000	Rekreasi	0.09	0.09	0.43	1.31	1.30	1.52	2.00	1.98	2.03	2.10	2.73	3.61
605000	Olah Raga	0.76	0.61	0.61	0.65	0.65	0.65	0.67	0.67	1.93	1.93	1.93	3.40
<b>700000</b>	<b>TRANSP, KOMUNI &amp; JASA KEU.</b>	<b>0.70</b>	<b>0.79</b>	<b>1.40</b>	<b>1.78</b>	<b>2.28</b>	<b>2.14</b>	<b>2.46</b>	<b>2.31</b>	<b>1.94</b>	<b>1.99</b>	<b>6.14</b>	<b>10.76</b>
701000	Transport	1.13	1.22	2.01	2.66	3.51	3.26	3.90	3.65	2.99	3.03	9.22	16.78
702000	Komunikasi dan Pengiriman	0.00	0.00	0.37	0.26	0.14	0.14	-0.16	-0.16	-0.03	-0.08	-0.14	-0.33
703000	Sarana dan Penunjang transport	0.00	0.40	0.66	0.76	0.83	0.94	0.99	1.05	1.07	1.44	1.66	1.74
704000	Jasa Keuangan	0.00	0.00	0.00	0.00	0.00	0.00	0.00	0.00	0.00	0.00	13.10	13.10

**Lampiran 8.4**  
**Inflasi Year On Year Kota Surabaya**  
**Tahun 2014**

KELOMPOK DAN SUB KELOMPOK		TAHUN 2014											
		(2012 = 100)											
		JAN	FEB	MRT	APR	MEI	JUNI	JULI	AGT	SEPT	OKT	NOP	DES
<b>000000</b>	<b>UMUM</b>	<b>7.52</b>	<b>6.78</b>	<b>6.36</b>	<b>6.69</b>	<b>6.78</b>	<b>6.57</b>	<b>4.28</b>	<b>3.94</b>	<b>4.38</b>	<b>5.05</b>	<b>6.10</b>	<b>7.90</b>
<b>100000</b>	<b>BAHAN MAKANAN</b>	<b>10.67</b>	<b>8.50</b>	<b>6.12</b>	<b>5.68</b>	<b>6.13</b>	<b>6.84</b>	<b>1.07</b>	<b>0.32</b>	<b>2.35</b>	<b>4.35</b>	<b>5.18</b>	<b>7.02</b>
101000	Padi-2an, umbi-2an & hsl-nya	7.70	8.73	11.20	9.10	7.51	5.97	2.20	0.78	0.67	1.54	3.10	6.81
102000	Daging & hasilnya	9.11	8.83	8.51	9.58	11.15	12.57	5.57	5.87	5.36	4.30	0.80	4.74
103000	Ikan Segar	8.09	13.25	12.76	13.61	15.80	17.14	8.29	7.15	9.53	14.19	13.07	13.56
104000	Ikan Diawetkan	11.16	7.36	8.71	10.86	14.95	8.87	0.70	2.29	4.57	7.87	9.27	8.74
105000	Telur, Susu dan hsl-nya	8.35	8.94	7.49	9.53	11.88	10.13	8.25	9.24	11.70	13.58	13.53	13.50
106000	Sayur-2an	22.27	12.42	7.74	9.23	8.99	2.87	0.26	-0.40	3.09	12.35	17.74	9.46
107000	kacang-2an	7.77	6.13	4.61	4.85	4.71	3.92	2.63	2.73	1.26	1.65	1.80	1.82
108000	Buah-2an	13.85	4.43	6.84	3.90	-1.58	0.85	2.51	3.90	2.16	0.94	-1.47	0.47
109000	Bumbu-2an	23.34	6.08	-19.16	-23.64	-23.53	-9.18	-32.59	-37.14	-25.11	-16.31	-3.67	2.88
110000	Lemak dan Minyak	7.44	8.05	10.41	13.89	17.04	15.54	14.98	13.30	10.74	10.05	8.12	7.57
111000	Bahan makanan lainnya	2.94	2.94	3.15	2.66	2.69	3.33	3.52	5.22	3.56	2.86	3.05	5.60
<b>200000</b>	<b>MAK. JADI, MINUMAN &amp; ROKOK</b>	<b>7.64</b>	<b>7.48</b>	<b>6.48</b>	<b>7.27</b>	<b>7.12</b>	<b>7.34</b>	<b>6.95</b>	<b>7.67</b>	<b>8.26</b>	<b>8.29</b>	<b>9.12</b>	<b>10.06</b>
201000	Makanan Jadi	8.93	8.27	7.12	8.02	7.99	8.27	7.63	8.52	9.02	9.07	10.11	11.53
202000	Minuman yang tidak beralkohol	4.85	5.86	5.66	5.96	5.57	5.79	5.53	5.41	6.57	6.81	7.96	7.81
203000	Tembakau dan Minuman beralkohol	6.91	6.80	5.08	6.15	5.88	5.89	6.43	7.88	7.78	7.42	6.70	7.26
<b>300000</b>	<b>PERUMAHAN</b>	<b>6.51</b>	<b>5.04</b>	<b>5.39</b>	<b>5.71</b>	<b>5.17</b>	<b>5.43</b>	<b>5.19</b>	<b>5.16</b>	<b>5.39</b>	<b>6.32</b>	<b>6.18</b>	<b>7.91</b>
301000	Biaya tempat tinggal	5.59	4.30	4.86	5.16	4.89	4.81	4.16	3.91	3.10	2.88	3.20	5.04
302000	Bahan bakar, Penerangan & Air	12.26	9.12	9.21	9.27	6.94	8.00	8.50	8.86	11.72	16.19	14.81	17.42
303000	Perlengkapan rumahtangga	2.08	4.01	4.29	5.64	6.01	6.69	6.88	6.81	7.28	7.90	7.43	8.18
304000	Penyelenggaraan rumahtangga	3.64	2.17	2.03	2.38	2.98	2.99	3.09	3.19	3.30	3.29	3.26	3.60
<b>400000</b>	<b>SANDANG</b>	<b>-0.28</b>	<b>0.76</b>	<b>1.50</b>	<b>2.11</b>	<b>3.69</b>	<b>5.35</b>	<b>6.87</b>	<b>5.07</b>	<b>2.20</b>	<b>2.65</b>	<b>2.68</b>	<b>3.75</b>
401000	Sandang laki-laki	3.16	3.34	3.22	3.30	3.73	4.47	5.10	5.20	4.76	4.81	5.24	6.16
402000	Sandang Wanita	3.49	3.35	3.38	3.57	3.60	3.71	2.97	3.59	3.55	3.88	3.43	4.46
403000	Sandang anak-anak	1.88	2.28	2.57	2.64	3.57	4.65	4.74	5.31	4.86	5.09	6.80	7.30
404000	Barnng Pribadi & sandang lainnya	-5.77	-3.26	-1.36	0.09	3.82	7.50	12.24	5.84	-1.84	-0.99	-1.93	-0.42
<b>500000</b>	<b>KESEHATAN</b>	<b>4.74</b>	<b>4.65</b>	<b>4.90</b>	<b>5.36</b>	<b>5.39</b>	<b>5.20</b>	<b>5.30</b>	<b>5.38</b>	<b>5.28</b>	<b>6.27</b>	<b>7.14</b>	<b>7.32</b>
501000	Jasa kesehatan	2.12	1.88	2.54	2.54	2.48	2.48	1.95	1.95	1.55	1.72	3.29	3.29
502000	Obat-obatan	4.51	4.49	4.53	5.24	5.29	4.90	5.33	6.68	6.79	8.35	9.16	9.54
503000	Jasa perawatan jasmani	2.54	2.54	3.03	3.03	2.47	2.47	2.47	2.79	3.40	3.40	1.84	3.05
504000	Perawatan jasmani dan kosmetika	7.08	7.03	7.04	7.76	7.92	7.67	8.03	7.54	7.45	8.89	9.78	9.77
<b>600000</b>	<b>PENDIDIKAN, REKREASI &amp; OR</b>	<b>2.01</b>	<b>2.01</b>	<b>2.34</b>	<b>2.90</b>	<b>2.88</b>	<b>2.95</b>	<b>3.03</b>	<b>2.86</b>	<b>3.57</b>	<b>3.32</b>	<b>3.43</b>	<b>3.76</b>
601000	Jasa pendidikan	4.05	4.05	4.05	4.05	4.05	4.05	4.05	3.61	5.18	4.28	4.28	4.28
602000	Kursus-kursus/ Pelatihan	3.83	4.64	0.89	3.86	3.86	3.86	4.16	4.16	4.21	4.21	4.21	4.21
603000	Perlengkapn/ peralatan pendidikan	0.72	0.55	1.93	2.57	2.66	2.64	2.32	2.31	2.29	2.79	2.76	2.81
604000	Rekreasi	-0.02	-0.04	0.84	1.73	1.62	1.84	2.30	2.28	2.33	2.40	2.78	3.61
605000	Olah Raga	0.88	0.73	0.61	0.65	0.65	0.65	0.67	0.67	1.93	1.93	1.93	3.40
<b>700000</b>	<b>TRANSP, KOMUNI &amp; JASA KEU.</b>	<b>12.58</b>	<b>12.61</b>	<b>12.67</b>	<b>13.18</b>	<b>13.45</b>	<b>10.01</b>	<b>3.59</b>	<b>2.65</b>	<b>2.66</b>	<b>2.53</b>	<b>6.63</b>	<b>10.76</b>
701000	Transport	21.71	21.68	21.52	22.45	22.96	16.63	5.61	4.06	4.01	3.86	10.03	16.78
702000	Komunikasi dan Pengiriman	0.00	0.00	0.37	0.26	0.14	0.14	-0.16	-0.16	-0.03	-0.08	-0.14	-0.33
703000	Sarana dan Penunjang transport	1.18	1.59	1.79	1.89	1.87	1.99	2.01	2.07	2.08	1.79	1.66	1.74
704000	Jasa Keuangan	0.81	0.81	0.00	0.00	0.00	0.00	0.00	0.00	0.00	0.00	13.10	13.10

**Grafik Inflasi Per Bulan dan Inflasi Tahun Kalender Kota Surabaya Tahun 2014**

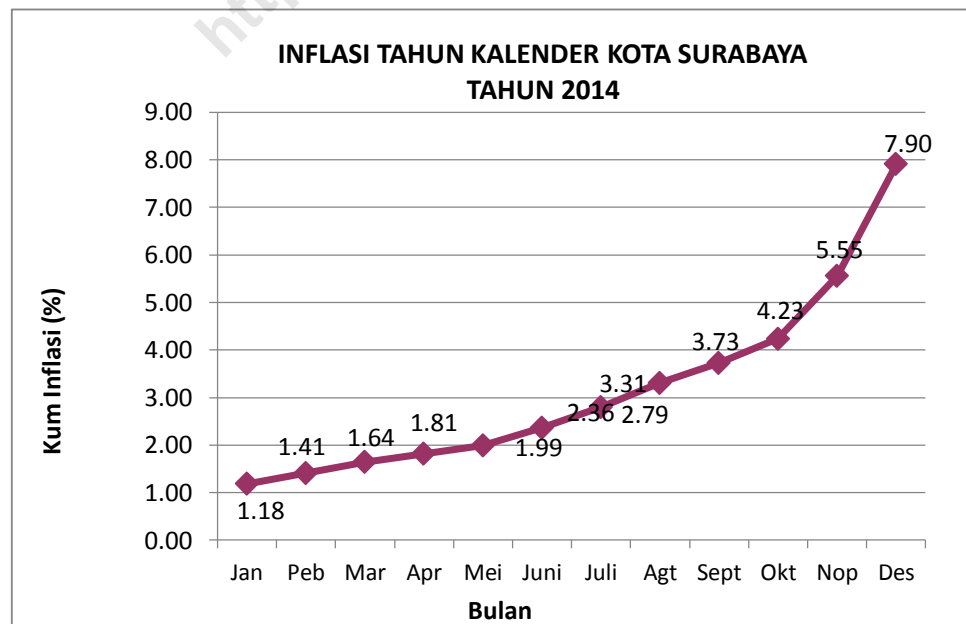
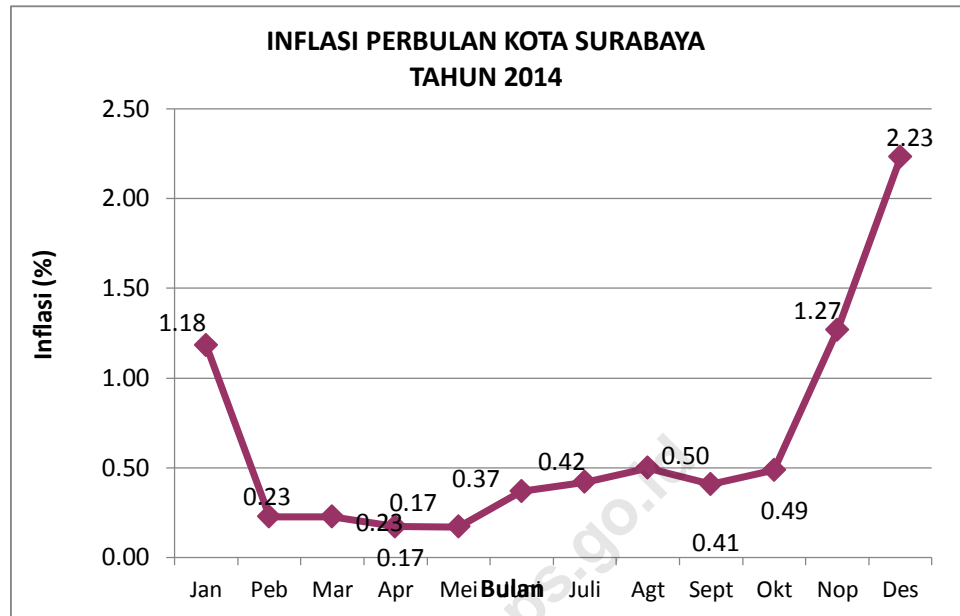



# LAMPIRAN 9

PROVINSI JAWA TIMUR

<https://jatim.bpt.go.id/>

**Indeks Harga Konsumen  
Provinsi Jawa Timur Tahun 2014**

KELOMPOK DAN SUB KELOMPOK		TAHUN 2014 (2012 = 100)											
		JAN	FEB	MRT	APR	MEI	JUNI	JULI	AGT	SEPT	OKT	NOP	DES
		<b>000000</b>	<b>UMUM</b>	<b>110.72</b>	<b>111.03</b>	<b>111.29</b>	<b>111.30</b>	<b>111.53</b>	<b>111.93</b>	<b>114.06</b>	<b>114.14</b>	<b>113.26</b>	<b>113.76</b>
<b>100000</b>	<b>BAHAN MAKANAN</b>	<b>118.22</b>	<b>118.59</b>	<b>118.15</b>	<b>116.40</b>	<b>115.95</b>	<b>117.02</b>	<b>118.58</b>	<b>117.80</b>	<b>118.10</b>	<b>118.36</b>	<b>119.78</b>	<b>123.66</b>
101000	Padi-2an, umbi-2an & hsl-nya	108.98	110.20	111.21	107.69	106.96	106.94	106.18	106.32	108.47	109.78	111.67	116.46
102000	Daging & hasilnya	122.40	122.24	118.81	119.62	123.22	126.00	124.50	122.66	130.27	124.74	122.48	125.15
103000	Ikan Segar	119.75	124.16	121.89	120.78	122.16	121.87	148.90	145.95	124.88	127.37	127.33	130.43
104000	Ikan Diawetkan	113.61	118.49	118.70	117.01	119.22	118.89	108.20	107.47	122.42	120.27	120.70	121.86
105000	Telur, Susu dan hsl-nya	112.36	113.21	107.86	110.71	114.75	117.88	115.97	114.19	118.27	117.69	117.50	121.30
106000	Sayur-2an	127.49	124.75	121.00	119.12	118.86	117.99	122.20	124.41	119.82	121.61	123.01	125.00
107000	kacang-2an	123.14	123.39	122.93	123.02	123.10	123.20	123.81	125.98	123.99	124.66	124.97	126.66
108000	Buah-2an	125.99	124.82	124.59	122.38	123.16	122.61	131.68	133.46	125.79	125.29	124.78	125.04
109000	Bumbu-2an	144.29	139.29	151.32	138.34	115.68	122.13	102.65	98.89	111.37	118.56	135.50	152.42
110000	Lemak dan Minyak	104.92	105.55	106.79	109.13	110.58	110.38	112.69	110.89	110.41	110.65	110.64	110.54
111000	Bahan makanan lainnya	105.64	105.97	106.29	106.64	107.44	107.92	115.91	115.91	110.10	109.99	110.56	112.26
<b>200000</b>	<b>MAK. JADI, MINUMAN &amp; ROKOK</b>	<b>109.83</b>	<b>110.65</b>	<b>111.12</b>	<b>111.99</b>	<b>112.34</b>	<b>112.85</b>	<b>116.87</b>	<b>117.08</b>	<b>115.33</b>	<b>115.95</b>	<b>117.06</b>	<b>118.64</b>
201000	Makanan Jadi	110.50	111.38	111.93	113.00	113.34	113.82	119.47	119.52	116.32	117.19	118.44	120.57
202000	Minuman yang tidak beralkohol	107.14	108.01	108.01	108.31	108.59	109.09	107.94	108.66	111.16	111.18	112.18	112.70
203000	Tembakau dan Minuman beralkohol	111.20	111.47	112.21	113.30	113.83	114.39	117.67	117.86	117.33	117.80	118.40	119.44
<b>300000</b>	<b>PERUMAHAN</b>	<b>108.45</b>	<b>108.55</b>	<b>108.89</b>	<b>109.20</b>	<b>109.48</b>	<b>109.77</b>	<b>110.44</b>	<b>111.19</b>	<b>111.54</b>	<b>112.66</b>	<b>113.22</b>	<b>115.16</b>
301000	Biaya tempat tinggal	108.43	108.77	109.24	109.52	109.74	109.80	108.25	108.87	110.44	110.64	111.17	112.85
302000	Bahan bakar, Penerangan & Air	112.10	111.15	111.19	111.24	111.27	111.99	114.51	115.32	117.19	121.18	122.06	125.80
303000	Perlengkapan rumah tangga	104.11	105.27	105.50	106.42	106.81	107.41	113.13	113.77	108.43	109.02	109.29	110.23
304000	Penyelenggaraan rumah tangga	105.64	105.94	106.32	106.85	107.74	108.00	104.90	105.98	108.88	109.15	109.47	110.08
<b>400000</b>	<b>SANDANG</b>	<b>102.09</b>	<b>102.59</b>	<b>102.82</b>	<b>102.44</b>	<b>102.96</b>	<b>103.49</b>	<b>103.74</b>	<b>103.69</b>	<b>104.21</b>	<b>104.31</b>	<b>104.20</b>	<b>105.21</b>
401000	Sandang laki-laki	103.29	103.55	103.70	103.95	104.57	105.29	113.79	113.79	106.78	107.06	107.42	108.25
402000	Sandang Wanita	103.87	104.13	104.32	104.58	105.05	105.24	107.45	107.83	106.41	106.79	107.00	107.82
403000	Sandang anak-anak	103.84	104.32	104.64	104.75	105.75	106.51	109.76	109.76	107.95	108.26	109.58	110.00
404000	Barng Pribadi & sandang lainnya	99.13	99.95	100.19	98.49	98.67	99.18	92.01	91.62	98.58	98.29	96.67	98.36
<b>500000</b>	<b>KESEHATAN</b>	<b>105.46</b>	<b>105.61</b>	<b>106.24</b>	<b>107.15</b>	<b>108.07</b>	<b>108.33</b>	<b>106.97</b>	<b>106.98</b>	<b>109.35</b>	<b>110.35</b>	<b>111.33</b>	<b>112.25</b>
501000	Jasa kesehatan	101.99	102.04	102.42	103.14	103.19	103.26	104.60	104.60	103.89	104.05	105.01	105.10
502000	Obat-obatan	106.18	106.37	106.92	107.58	108.31	108.54	105.90	105.98	110.07	111.16	112.48	113.45
503000	Jasa perawatan jasmani	105.17	105.17	105.74	106.84	108.44	108.44	109.54	109.54	110.78	111.50	112.30	115.24
504000	Perawatan jasmani dan kosmetika	107.81	108.08	108.97	109.96	111.47	111.95	109.09	109.07	112.78	114.44	115.33	116.51
<b>600000</b>	<b>PENDIDIKAN, REKREASI &amp; OR</b>	<b>104.68</b>	<b>104.78</b>	<b>105.03</b>	<b>105.45</b>	<b>105.49</b>	<b>105.55</b>	<b>114.63</b>	<b>116.14</b>	<b>107.73</b>	<b>107.86</b>	<b>108.03</b>	<b>108.35</b>
601000	Jasa pendidikan	107.32	107.32	107.32	107.35	107.35	107.35	118.07	120.55	111.50	111.54	111.54	111.54
602000	Kursus-kursus/ Pelatihan	104.34	104.79	104.79	106.50	106.64	106.64	113.36	113.36	108.44	108.46	108.53	109.06
603000	Perlengkapn/ peralatan pendidikan	102.22	102.58	103.42	103.98	104.11	104.28	108.63	108.54	104.46	104.82	104.87	105.14
604000	Rekreasi	102.30	102.32	102.64	103.36	103.39	103.50	110.00	110.31	104.27	104.50	105.01	105.66
605000	Olah Raga	103.41	103.42	103.42	103.46	103.58	103.62	106.08	106.08	104.83	104.92	104.95	106.62
<b>700000</b>	<b>TRANSP, KOMUNI &amp; JASA KEU.</b>	<b>114.13</b>	<b>114.21</b>	<b>114.85</b>	<b>115.33</b>	<b>115.82</b>	<b>115.76</b>	<b>114.55</b>	<b>114.36</b>	<b>115.73</b>	<b>115.77</b>	<b>120.82</b>	<b>126.84</b>
701000	Transport	123.12	123.18	124.13	124.94	125.81	125.70	125.33	125.09	125.66	125.71	133.49	143.42
702000	Komunikasi dan Pengiriman	99.28	99.28	99.40	99.34	99.21	99.14	87.97	87.82	98.95	98.87	98.79	98.71
703000	Sarana dan Penunjang transport	103.31	103.74	104.02	104.17	104.28	104.35	108.02	108.04	104.73	104.94	105.15	105.49
704000	Jasa Keuangan	101.83	101.83	101.83	101.83	101.83	101.83	102.64	102.64	101.83	101.83	116.46	116.46

**Lampiran 8.2**  
**Inflasi Kota Surabaya Perbulan**  
**Tahun 2014**

99

KELOMPOK DAN SUB KELOMPOK		TAHUN 2014											
		(2012 = 100)											
		JAN	FEB	MRT	APR	MEI	JUNI	JULI	AGT	SEPT	OKT	NOP	DES
<b>000000</b>	<b>UMUM</b>	<b>1.06</b>	<b>0.28</b>	<b>0.23</b>	<b>0.01</b>	<b>0.21</b>	<b>0.36</b>	<b>0.48</b>	<b>0.37</b>	<b>0.33</b>	<b>0.44</b>	<b>1.38</b>	<b>2.38</b>
<b>100000</b>	<b>BAHAN MAKANAN</b>	<b>1.96</b>	<b>0.31</b>	<b>-0.37</b>	<b>-1.48</b>	<b>-0.39</b>	<b>0.92</b>	<b>0.74</b>	<b>0.13</b>	<b>0.05</b>	<b>0.22</b>	<b>1.20</b>	<b>3.24</b>
101000	Padi-2an, umbi-2an & hsl-nya	0.56	1.12	0.92	-3.17	-0.68	-0.02	0.64	0.19	0.60	1.21	1.72	4.29
102000	Daging & hasilnya	3.16	-0.13	-2.81	0.68	3.01	2.26	2.21	0.75	0.41	-4.25	-1.81	2.18
103000	Ikan Segar	1.87	3.68	-1.83	-0.91	1.14	-0.24	2.25	0.47	-0.25	1.99	-0.03	2.43
104000	Ikan Diawetkan	0.07	4.30	0.18	-1.42	1.89	-0.27	1.53	1.41	0.01	-1.76	0.36	0.96
105000	Telur, Susu dan hsl-nya	4.26	0.76	-4.73	2.64	3.65	2.73	0.78	-0.67	0.23	-0.49	-0.16	3.23
106000	Sayur-2an	7.58	-2.15	-3.01	-1.55	-0.22	-0.73	1.18	-0.75	1.13	1.49	1.15	1.62
107000	kacang-2an	0.18	0.20	-0.37	0.07	0.07	0.08	0.18	0.36	0.10	0.54	0.25	1.35
108000	Buah-2an	3.41	-0.93	-0.18	-1.77	0.64	-0.45	0.46	2.03	0.10	-0.40	-0.41	0.21
109000	Bumbu-2an	-2.43	-3.47	8.64	-8.58	-16.38	5.58	-3.42	-2.70	-2.96	6.46	14.29	12.49
110000	Lemak dan Minyak	0.87	0.60	1.17	2.19	1.33	-0.18	1.46	-0.06	-1.35	0.22	-0.01	-0.09
111000	Bahan makanan lainnya	0.61	0.31	0.30	0.33	0.75	0.44	0.78	0.63	0.60	-0.10	0.52	1.54
<b>200000</b>	<b>MAK. JADI, MINUMAN &amp; ROKOK</b>	<b>0.88</b>	<b>0.75</b>	<b>0.42</b>	<b>0.78</b>	<b>0.31</b>	<b>0.46</b>	<b>0.60</b>	<b>0.82</b>	<b>0.76</b>	<b>0.54</b>	<b>0.96</b>	<b>1.35</b>
201000	Makanan Jadi	1.14	0.80	0.49	0.96	0.30	0.42	0.54	0.84	0.81	0.75	1.07	1.80
202000	Minuman yang tidak beralkohol	0.78	0.81	0.00	0.28	0.26	0.46	0.52	0.64	0.72	0.02	0.90	0.46
203000	Tembakau dan Minuman beralkohol	0.04	0.24	0.66	0.97	0.47	0.49	1.00	1.05	0.51	0.40	0.51	0.88
<b>300000</b>	<b>PERUMAHAN</b>	<b>1.33</b>	<b>0.09</b>	<b>0.31</b>	<b>0.28</b>	<b>0.26</b>	<b>0.26</b>	<b>0.17</b>	<b>0.58</b>	<b>0.85</b>	<b>1.00</b>	<b>0.50</b>	<b>1.71</b>
301000	Biaya tempat tinggal	0.66	0.31	0.43	0.26	0.20	0.05	-0.01	0.17	0.42	0.18	0.48	1.51
302000	Bahan bakar, Penerangan & Air	3.94	-0.85	0.04	0.04	0.03	0.65	0.49	1.88	2.21	3.40	0.73	3.06
303000	Perlengkapan rumahtangga	0.53	1.11	0.22	0.87	0.37	0.57	0.38	0.21	0.35	0.54	0.25	0.86
304000	Penyelenggaraan rumahtangga	0.14	0.28	0.36	0.50	0.83	0.24	0.19	0.13	0.50	0.25	0.29	0.56
<b>400000</b>	<b>SANDANG</b>	<b>0.79</b>	<b>0.49</b>	<b>0.22</b>	<b>-0.37</b>	<b>0.51</b>	<b>0.52</b>	<b>1.12</b>	<b>0.09</b>	<b>-0.51</b>	<b>0.10</b>	<b>-0.11</b>	<b>0.97</b>
401000	Sandang laki-laki	0.84	0.25	0.14	0.24	0.60	0.68	1.15	0.10	0.16	0.26	0.34	0.77
402000	Sandang Wanita	0.70	0.25	0.18	0.25	0.45	0.18	0.46	0.52	0.13	0.36	0.20	0.77
403000	Sandang anak-anak	0.40	0.46	0.31	0.11	0.95	0.72	0.71	0.45	0.19	0.29	1.22	0.38
404000	Barng Pribadi & sandang lainnya	1.14	0.83	0.24	-1.70	0.18	0.51	1.90	-0.50	-1.96	-0.29	-1.65	1.75
<b>500000</b>	<b>KESEHATAN</b>	<b>0.62</b>	<b>0.14</b>	<b>0.60</b>	<b>0.86</b>	<b>0.86</b>	<b>0.24</b>	<b>0.45</b>	<b>0.24</b>	<b>0.25</b>	<b>0.91</b>	<b>0.89</b>	<b>0.83</b>
501000	Jasa kesehatan	0.11	0.05	0.37	0.70	0.05	0.07	0.05	0.03	0.53	0.15	0.92	0.09
502000	Obat-obatan	1.14	0.18	0.52	0.62	0.68	0.21	0.16	0.94	0.31	0.99	1.19	0.86
503000	Jasa perawatan jasmani	0.00	0.00	0.54	1.04	1.50	0.00	1.60	0.16	0.39	0.65	0.72	2.62
504000	Perawatan jasmani dan kosmetika	0.84	0.25	0.82	0.91	1.37	0.43	0.63	0.08	0.03	1.47	0.78	1.02
<b>600000</b>	<b>PENDIDIKAN, REKREASI &amp; OR</b>	<b>0.13</b>	<b>0.10</b>	<b>0.24</b>	<b>0.40</b>	<b>0.04</b>	<b>0.06</b>	<b>0.24</b>	<b>0.96</b>	<b>0.85</b>	<b>0.12</b>	<b>0.16</b>	<b>0.30</b>
601000	Jasa pendidikan	0.00	0.00	0.00	0.03	0.00	0.00	0.07	2.02	1.73	0.04	0.00	0.00
602000	Kursus-kursus/ Pelatihan	0.10	0.43	0.00	1.63	0.13	0.00	1.03	0.36	0.29	0.02	0.06	0.49
603000	Perlengkapn/ peralatan pendidikan	0.36	0.35	0.82	0.54	0.13	0.16	0.23	0.04	-0.10	0.34	0.05	0.26
604000	Rekreasi	0.23	0.02	0.31	0.70	0.03	0.11	0.31	0.33	0.11	0.22	0.49	0.62
605000	Olah Raga	0.41	0.01	0.00	0.04	0.12	0.04	0.08	0.41	0.68	0.09	0.03	1.59
<b>700000</b>	<b>TRANSP, KOMUNI &amp; JASA KEU.</b>	<b>0.52</b>	<b>0.07</b>	<b>0.56</b>	<b>0.42</b>	<b>0.42</b>	<b>-0.05</b>	<b>0.39</b>	<b>-0.08</b>	<b>-0.34</b>	<b>0.03</b>	<b>4.36</b>	<b>4.98</b>
701000	Transport	0.79	0.05	0.77	0.65	0.70	-0.09	0.64	-0.15	-0.52	0.04	6.19	7.44
702000	Komunikasi dan Pengiriman	-0.01	0.00	0.12	-0.06	-0.13	-0.07	-0.14	-0.01	-0.04	-0.08	-0.08	-0.08
703000	Sarana dan Penunjang transport	0.21	0.42	0.27	0.14	0.11	0.07	0.04	0.26	0.07	0.20	0.20	0.32
704000	Jasa Keuangan	0.00	0.00	0.00	0.00	0.00	0.00	0.00	0.00	0.00	0.00	14.37	0.00



**Lampiran 8.3**  
**Inflasi Tahun Kalender Kota Surabaya**  
**Tahun 2014**

100

KELOMPOK DAN SUB KELOMPOK		TAHUN 2014											
		(2012 = 100)											
		JAN	FEB	MRT	APR	MEI	JUNI	JULI	AGT	SEPT	OKT	NOP	DES
<b>000000</b>	<b>UMUM</b>	<b>1.06</b>	<b>1.34</b>	<b>1.58</b>	<b>1.59</b>	<b>1.80</b>	<b>2.16</b>	<b>2.66</b>	<b>3.04</b>	<b>3.38</b>	<b>3.83</b>	<b>5.27</b>	<b>7.77</b>
<b>100000</b>	<b>BAHAN MAKANAN</b>	<b>1.96</b>	<b>2.28</b>	<b>1.90</b>	<b>0.39</b>	<b>0.00</b>	<b>0.92</b>	<b>1.67</b>	<b>1.80</b>	<b>1.85</b>	<b>2.08</b>	<b>3.30</b>	<b>6.65</b>
101000	Padi-2an, umbi-2an & hsl-nya	0.56	1.69	2.62	-0.63	-1.30	-1.32	-0.69	-0.51	0.09	1.30	3.05	7.47
102000	Daging & hasilnya	3.16	3.03	0.13	0.82	3.85	6.19	8.54	9.35	9.79	5.13	3.23	5.48
103000	Ikan Segar	1.87	5.62	3.69	2.75	3.92	3.68	6.01	6.50	6.24	8.35	8.32	10.96
104000	Ikan Diawetkan	0.07	4.37	4.55	3.07	5.01	4.72	6.32	7.82	7.83	5.94	6.32	7.34
105000	Telur, Susu dan hsl-nya	4.26	5.05	0.08	2.73	6.48	9.38	10.23	9.49	9.74	9.20	9.03	12.55
106000	Sayur-2an	7.58	5.27	2.10	0.51	0.30	-0.44	0.73	-0.03	1.11	2.62	3.80	5.48
107000	kacang-2an	0.18	0.38	0.01	0.08	0.15	0.23	0.41	0.77	0.87	1.42	1.67	3.04
108000	Buah-2an	3.41	2.45	2.26	0.44	1.08	0.63	1.09	3.14	3.24	2.83	2.41	2.63
109000	Bumbu-2an	-2.43	-5.81	2.33	-6.45	-21.77	-17.41	-20.24	-22.39	-24.69	-19.83	-8.37	3.07
110000	Lemak dan Minyak	0.87	1.47	2.66	4.91	6.31	6.11	7.66	7.59	6.14	6.37	6.36	6.27
111000	Bahan makanan lainnya	0.61	0.92	1.23	1.56	2.32	2.78	3.58	4.23	4.86	4.75	5.30	6.91
<b>200000</b>	<b>MAK. JADI, MINUMAN &amp; ROKOK</b>	<b>0.88</b>	<b>1.63</b>	<b>2.07</b>	<b>2.87</b>	<b>3.19</b>	<b>3.66</b>	<b>4.28</b>	<b>5.13</b>	<b>5.93</b>	<b>6.50</b>	<b>7.52</b>	<b>8.97</b>
201000	Makanan Jadi	1.14	1.95	2.45	3.43	3.74	4.18	4.74	5.62	6.47	7.27	8.41	10.36
202000	Minuman yang tidak beralkohol	0.78	1.60	1.60	1.88	2.14	2.61	3.15	3.81	4.56	4.58	5.52	6.01
203000	Tembakau dan Minuman beralkohol	0.04	0.28	0.94	1.93	2.40	2.91	3.93	5.02	5.55	5.97	6.51	7.45
<b>300000</b>	<b>PERUMAHAN</b>	<b>1.33</b>	<b>1.42</b>	<b>1.74</b>	<b>2.03</b>	<b>2.29</b>	<b>2.56</b>	<b>2.74</b>	<b>3.34</b>	<b>4.21</b>	<b>5.26</b>	<b>5.78</b>	<b>7.60</b>
301000	Biaya tempat tinggal	0.66	0.97	1.41	1.67	1.88	1.93	1.92	2.10	2.53	2.71	3.20	4.76
302000	Bahan bakar, Penerangan & Air	3.94	3.06	3.10	3.14	3.17	3.84	4.35	6.31	8.66	12.36	13.18	16.64
303000	Perlengkapan rumahtangga	0.53	1.65	1.87	2.76	3.14	3.72	4.11	4.34	4.70	5.27	5.53	6.44
304000	Penyelenggaraan rumahtangga	0.14	0.43	0.79	1.29	2.13	2.38	2.57	2.70	3.21	3.47	3.77	4.35
<b>400000</b>	<b>SANDANG</b>	<b>0.79</b>	<b>1.28</b>	<b>1.51</b>	<b>1.14</b>	<b>1.65</b>	<b>2.17</b>	<b>3.32</b>	<b>3.41</b>	<b>2.88</b>	<b>2.98</b>	<b>2.87</b>	<b>3.87</b>
401000	Sandang laki-laki	0.84	1.09	1.24	1.48	2.09	2.79	3.97	4.08	4.25	4.52	4.87	5.68
402000	Sandang Wanita	0.70	0.95	1.13	1.39	1.84	2.03	2.49	3.02	3.16	3.53	3.73	4.53
403000	Sandang anak-anak	0.40	0.86	1.17	1.28	2.24	2.98	3.71	4.18	4.37	4.67	5.95	6.35
404000	Barng Pribadi & sandang lainnya	1.14	1.98	2.22	0.49	0.67	1.19	3.11	2.59	0.58	0.29	-1.37	0.36
<b>500000</b>	<b>KESEHATAN</b>	<b>0.62</b>	<b>0.76</b>	<b>1.36</b>	<b>2.23</b>	<b>3.11</b>	<b>3.36</b>	<b>3.83</b>	<b>4.07</b>	<b>4.33</b>	<b>5.29</b>	<b>6.22</b>	<b>7.10</b>
501000	Jasa kesehatan	0.11	0.16	0.53	1.24	1.29	1.35	1.40	1.43	1.97	2.13	3.07	3.16
502000	Obat-obatan	1.14	1.32	1.85	2.48	3.17	3.39	3.55	4.52	4.85	5.89	7.14	8.07
503000	Jasa perawatan jasmani	0.00	0.00	0.54	1.59	3.11	3.11	4.75	4.93	5.33	6.02	6.78	9.57
504000	Perawatan jasmani dan kosmetika	0.84	1.09	1.93	2.85	4.27	4.71	5.38	5.46	5.49	7.04	7.88	8.98
<b>600000</b>	<b>PENDIDIKAN, REKREASI &amp; OR</b>	<b>0.13</b>	<b>0.23</b>	<b>0.47</b>	<b>0.87</b>	<b>0.91</b>	<b>0.97</b>	<b>1.21</b>	<b>2.18</b>	<b>3.05</b>	<b>3.18</b>	<b>3.34</b>	<b>3.64</b>
601000	Jasa pendidikan	0.00	0.00	0.00	0.03	0.03	0.03	0.10	2.12	3.89	3.93	3.93	3.93
602000	Kursus-kursus/ Pelatihan	0.10	0.53	0.53	2.17	2.30	2.30	3.36	3.73	4.03	4.05	4.12	4.62
603000	Perlengkapn/ peralatan pendidikan	0.36	0.72	1.54	2.09	2.22	2.39	2.62	2.66	2.56	2.92	2.97	3.23
604000	Rekreasi	0.23	0.24	0.56	1.26	1.29	1.40	1.71	2.05	2.16	2.38	2.88	3.52
605000	Olah Raga	0.41	0.42	0.42	0.46	0.57	0.61	0.69	1.10	1.79	1.87	1.90	3.52
<b>700000</b>	<b>TRANSP, KOMUNI &amp; JASA KEU.</b>	<b>0.52</b>	<b>0.59</b>	<b>1.15</b>	<b>1.58</b>	<b>2.01</b>	<b>1.96</b>	<b>2.35</b>	<b>2.27</b>	<b>1.93</b>	<b>1.96</b>	<b>6.41</b>	<b>11.71</b>
701000	Transport	0.79	0.84	1.62	2.28	3.00	2.91	3.57	3.41	2.87	2.91	9.28	17.41
702000	Komunikasi dan Pengiriman	-0.01	-0.01	0.11	0.05	-0.08	-0.15	-0.29	-0.30	-0.34	-0.42	-0.50	-0.58
703000	Sarana dan Penunjang transport	0.21	0.63	0.90	1.05	1.15	1.22	1.26	1.52	1.59	1.79	2.00	2.33
704000	Jasa Keuangan	0.00	0.00	0.00	0.00	0.00	0.00	0.00	0.00	0.00	0.00	14.37	14.37

**Lampiran 8.4**  
**Inflasi Year On Year Kota Surabaya**  
**Tahun 2014**

KELOMPOK DAN SUB KELOMPOK		TAHUN 2014											
		(2012 = 100)											
		JAN	FEB	MRT	APR	MEI	JUNI	JULI	AGT	SEPT	OKT	NOP	DES
<b>000000</b>	<b>UMUM</b>	<b>7.65</b>	<b>7.03</b>	<b>6.59</b>	<b>6.75</b>	<b>7.04</b>	<b>6.66</b>	<b>4.01</b>	<b>3.53</b>	<b>4.13</b>	<b>4.57</b>	<b>5.85</b>	<b>7.77</b>
<b>100000</b>	<b>BAHAN MAKANAN</b>	<b>10.65</b>	<b>8.46</b>	<b>5.98</b>	<b>5.29</b>	<b>6.08</b>	<b>6.42</b>	<b>0.63</b>	<b>-0.34</b>	<b>1.95</b>	<b>3.34</b>	<b>4.82</b>	<b>6.65</b>
101000	Padi-2an, umbi-2an & hsl-nya	6.46	7.56	9.77	7.16	6.02	4.64	1.67	0.67	1.01	1.79	3.26	7.47
102000	Daging & hasilnya	10.50	9.47	8.35	10.25	12.43	13.53	5.30	5.35	5.31	4.09	2.49	5.48
103000	Ikan Segar	10.38	14.13	14.17	14.61	16.40	16.00	10.08	7.55	8.98	10.65	10.32	10.96
104000	Ikan Diawetkan	13.44	12.73	12.90	11.41	13.77	10.76	4.82	3.95	5.52	5.61	8.27	7.34
105000	Telur, Susu dan hsl-nya	5.84	6.19	5.18	7.30	10.06	9.07	7.45	8.17	10.65	11.93	12.12	12.55
106000	Sayur-2an	17.30	6.93	3.63	4.86	6.57	0.90	-3.87	-5.28	1.84	9.15	12.58	5.48
107000	kacang-2an	13.14	12.42	11.13	11.26	10.59	10.22	7.53	6.41	1.65	1.42	1.68	3.04
108000	Buah-2an	15.66	8.64	9.40	3.97	0.55	2.72	3.43	3.44	1.67	2.38	0.81	2.63
109000	Bumbu-2an	20.51	5.07	-17.02	-20.33	-20.77	-10.72	-33.13	-36.59	-24.60	-17.56	-2.87	3.07
110000	Lemak dan Minyak	6.93	6.75	8.21	10.62	13.36	12.27	12.34	12.10	9.88	8.77	6.87	6.27
111000	Bahan makanan lainnya	3.26	3.64	3.79	3.59	3.99	4.29	4.72	6.02	5.31	5.21	5.64	6.91
<b>200000</b>	<b>MAK. JADI, MINUMAN &amp; ROKOK</b>	<b>6.76</b>	<b>7.00</b>	<b>6.46</b>	<b>6.95</b>	<b>7.09</b>	<b>7.25</b>	<b>6.72</b>	<b>6.92</b>	<b>7.20</b>	<b>7.32</b>	<b>8.04</b>	<b>8.97</b>
201000	Makanan Jadi	7.59	7.74	7.06	7.73	7.89	8.08	7.15	7.42	7.70	8.02	8.88	10.36
202000	Minuman yang tidak beralkohol	4.38	4.87	4.59	4.77	4.81	5.02	5.00	4.91	5.61	5.58	6.36	6.01
203000	Tembakau dan Minuman beralkohol	6.88	6.84	6.26	6.70	6.92	6.93	7.10	7.71	7.33	6.82	6.71	7.45
<b>300000</b>	<b>PERUMAHAN</b>	<b>6.33</b>	<b>5.17</b>	<b>5.41</b>	<b>5.62</b>	<b>5.23</b>	<b>5.40</b>	<b>5.00</b>	<b>5.04</b>	<b>5.48</b>	<b>6.19</b>	<b>6.08</b>	<b>7.60</b>
301000	Biaya tempat tinggal	5.37	4.37	4.76	4.94	4.84	4.78	3.90	3.81	3.50	3.23	3.41	4.76
302000	Bahan bakar, Penerangan & Air	11.87	9.21	9.25	9.27	7.37	8.05	8.31	8.51	10.92	14.68	13.76	16.64
303000	Perlengkapan rumahtangga	3.20	4.13	4.28	5.06	5.31	5.83	6.00	6.08	6.05	6.37	6.05	6.44
304000	Penyelenggaraan rumahtangga	3.39	2.63	2.68	2.96	3.39	3.44	3.53	3.58	3.95	3.87	3.89	4.35
<b>400000</b>	<b>SANDANG</b>	<b>0.25</b>	<b>1.16</b>	<b>1.88</b>	<b>2.35</b>	<b>3.78</b>	<b>5.01</b>	<b>6.45</b>	<b>4.76</b>	<b>2.50</b>	<b>3.03</b>	<b>2.99</b>	<b>3.87</b>
401000	Sandang laki-laki	2.53	2.75	2.71	2.67	3.24	3.94	4.65	4.61	4.55	4.65	4.91	5.68
402000	Sandang Wanita	2.63	2.64	2.71	2.89	3.16	3.32	3.02	3.51	3.70	4.02	3.84	4.53
403000	Sandang anak-anak	2.59	2.94	3.11	3.18	4.00	4.60	4.46	4.79	4.63	4.78	6.01	6.35
404000	Barnng Pribadi & sandang lainnya	-4.24	-1.85	0.19	1.46	4.87	7.83	12.56	6.00	-1.43	-0.06	-1.14	0.36
<b>500000</b>	<b>KESEHATAN</b>	<b>3.84</b>	<b>3.71</b>	<b>3.95</b>	<b>4.54</b>	<b>5.00</b>	<b>4.95</b>	<b>5.02</b>	<b>5.09</b>	<b>5.02</b>	<b>5.81</b>	<b>6.58</b>	<b>7.10</b>
501000	Jasa kesehatan	1.61	1.38	1.76	2.41	2.43	2.50	2.25	2.26	1.99	2.15	3.09	3.16
502000	Obat-obatan	4.46	4.21	4.30	4.78	5.42	5.32	5.01	5.69	5.63	6.52	7.39	8.07
503000	Jasa perawatan jasmani	2.33	2.07	2.38	3.40	4.62	4.59	5.89	5.96	6.38	6.94	6.80	9.57
504000	Perawatan jasmani dan kosmetika	5.50	5.56	5.79	6.11	6.64	6.54	6.71	6.53	6.56	7.80	8.59	8.98
<b>600000</b>	<b>PENDIDIKAN, REKREASI &amp; OR</b>	<b>2.40</b>	<b>2.42</b>	<b>2.65</b>	<b>2.99</b>	<b>2.96</b>	<b>3.00</b>	<b>3.09</b>	<b>2.88</b>	<b>3.64</b>	<b>3.10</b>	<b>3.17</b>	<b>3.64</b>
601000	Jasa pendidikan	3.49	3.49	3.49	3.52	3.52	3.52	3.59	3.26	4.90	3.55	3.55	3.93
602000	Kursus-kursus/ Pelatihan	2.71	3.15	1.10	2.75	2.88	2.88	3.95	3.80	4.10	4.12	4.19	4.62
603000	Perlengkapn/ peralatan pendidikan	1.49	1.60	2.43	3.02	3.05	3.27	2.91	2.86	2.74	3.00	2.99	3.23
604000	Rekreasi	1.65	1.57	2.22	2.62	2.46	2.45	2.62	2.63	2.64	2.82	3.03	3.52
605000	Olah Raga	2.69	2.70	2.63	2.59	2.61	2.60	2.54	2.41	2.03	1.93	1.95	3.52
<b>700000</b>	<b>TRANSP, KOMUNI &amp; JASA KEU.</b>	<b>13.27</b>	<b>13.24</b>	<b>13.33</b>	<b>13.86</b>	<b>14.16</b>	<b>10.67</b>	<b>3.53</b>	<b>2.63</b>	<b>2.79</b>	<b>2.54</b>	<b>6.92</b>	<b>11.71</b>
701000	Transport	21.66	21.54	21.55	22.43	22.96	16.85	5.24	3.83	4.06	3.76	10.06	17.41
702000	Komunikasi dan Pengiriman	-0.25	-0.24	-0.10	-0.11	-0.22	-0.20	-0.27	-0.28	-0.33	-0.42	-0.49	-0.58
703000	Sarana dan Penunjang transport	2.07	2.47	2.66	2.72	2.76	2.74	2.46	2.61	2.63	2.32	2.25	2.33
704000	Jasa Keuangan	0.91	0.91	0.00	0.00	0.00	0.00	0.00	0.00	0.00	0.00	14.37	14.37

**Grafik Inflasi Per Bulan dan Inflasi Tahun Kalender  
Kota Surabaya Tahun 2014**

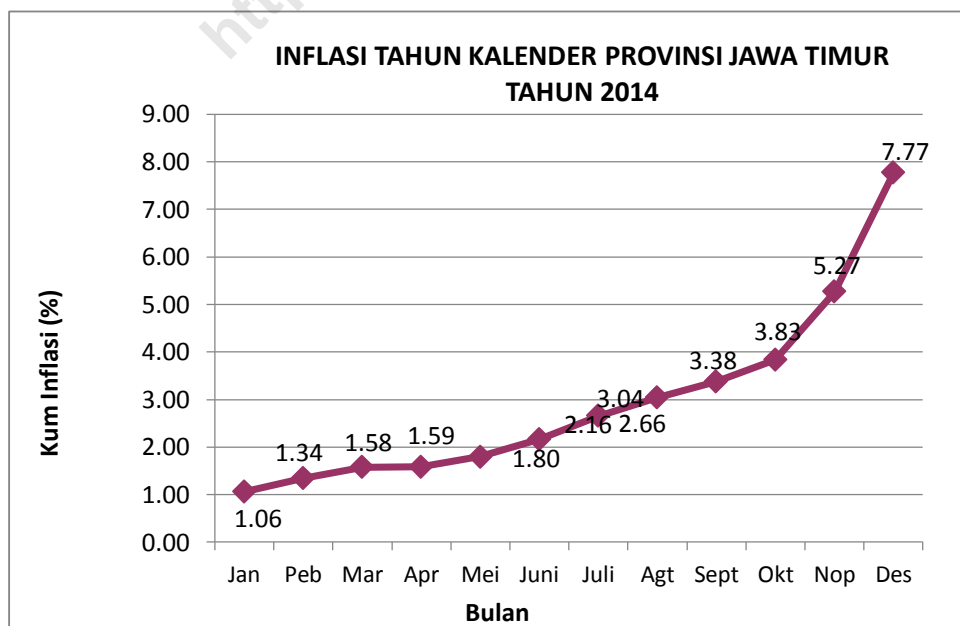
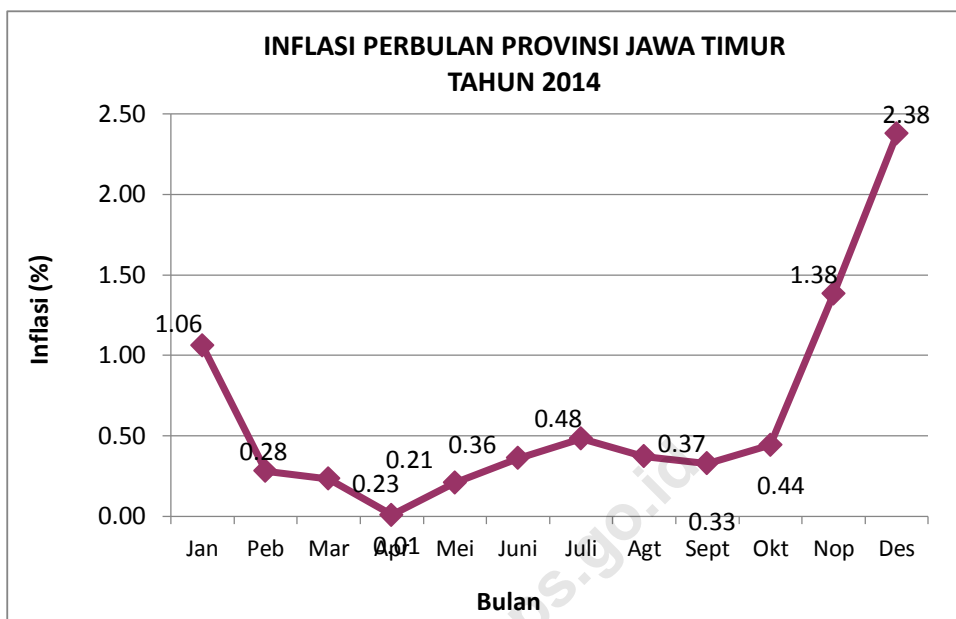



# DATA

## MENCERDASKAN BANGSA

<https://jatim.bps.go.id>



**BADAN PUSAT STATISTIK PROVINSI JAWA TIMUR**  
**Jl. Raya Kendang Sari Industri 43 – 44 Surabaya**  
**Telp. (031) 8439343 Fax. (031) 8494007**  
**E-mail: bps3500@bps.go.id**