

A photograph of the Kota Sutera monument in Wajo Regency. The monument features the name 'KOTA SUTERA' in large, colorful, mosaic-style letters. The structure is composed of several vertical pillars in blue, yellow, and orange, with decorative zigzag patterns in green, yellow, and orange at the base. The background is a clear blue sky.

KOTA SUTERA

2019

Indikator Makro
Sosial Ekonomi
Kabupaten Wajo



**BADAN PUSAT STATISTIK
KABUPATEN WAJO**



<https://wajokab.go.id>

2019

**Indikator Makro
Sosial Ekonomi
Kabupaten Wajo**

Indikator Makro Sosial Ekonomi Kabupaten Wajo

2019

No. Publikasi : 73130.2008
Katalog : 3101013.7313

Ukuran Buku : 17.6 cm x 25 cm
Jumlah Halaman : iv + 26 halaman

Penanggung Jawab : Ir. Syahrir Wahab, M.Si
Editor : Dian Ernawaty, SST
Naskah : Muhammad Mubin Mubyarto, S.Tr.Stat
Gambar Kover : Muhammad Mubin Mubyarto, S.Tr.Stat
Ilustrasi Kover : Gapura Selamat Datang Kota Sengkang

Diterbitkan oleh :
©Badan Pusat Statistik Kabupaten Wajo

Dilarang mengumumkan, mendistribusikan, mengomunikasikan, dan/atau menggandakan sebagian atau seluruh isi buku ini untuk tujuan komersial tanpa izin tertulis dari Badan Pusat Statistik

Kata Pengantar

Sejalan dengan tuntutan kemajuan pembangunan, kebutuhan berbagai data terutama mengenai kondisi perekonomian suatu wilayah sangat dibutuhkan.

Badan Pusat Statistik Kabupaten Wajo telah menerbitkan publikasi Indikator Makro Sosial Ekonomi Kabupaten Wajo 2019 yang di dalamnya disajikan beberapa indikator keadaan sosial dan perekonomian Kabupaten Wajo secara makro.

Kami sampaikan terima kasih kepada seluruh pihak yang telah memberikan dukungan dan bantuannya sehingga publikasi ini dapat disajikan. Kritik dan saran sangat kami harapkan untuk penyempurnaan terbitan berikutnya.

Semoga publikasi ini bermanfaat.

Sengkang, Juni 2020

Kepala Badan Pusat Statistik
Kabupaten Wajo



Ir. SYAHRIR WAHAB, M.Si

Daftar Isi

Penjelasan Teknis	1
Penduduk dan Tenaga Kerja	7
Pembangunan Manusia	13
PDRB dan Pertumbuhan Ekonomi	18
Kemiskinan	25

Penjelasan Teknis

<https://wajokab.bps.go.id>

Penduduk

Semua orang yang berdomisili di wilayah geografis Republik Indonesia selama enam bulan atau lebih dan atau mereka yang berdomisili kurang dari 6 bulan tetapi bertujuan untuk menetap.

Produk Domestik Regional Bruto

Penjumlahan nilai tambah dalam satu periode tertentu di suatu wilayah tertentu dikenal dengan Produk Domestik Regional Bruto (PDRB).

Output

Output perusahaan adalah nilai barang dan jasa yang dihasilkan dalam suatu periode tertentu meliputi produksi utama, produksi ikutan maupun produksi sampingan. Output tersebut merupakan hasil perkalian antara kuantitas produksi dengan unit harganya.

Nilai Tambah

Nilai tambah merupakan nilai yang ditambahkan atas nilai barang dan jasa sebagai biaya antara agar menjadi output. Oleh karenanya secara matematis nilai tersebut dapat dihitung menggunakan formula sederhana berikut ini.

$$\begin{aligned} \text{NTB} &= \text{Output} - \text{Input antara} \\ \text{NTB} &= \text{nilai tambah bruto} \end{aligned}$$

Biaya Antara

Biaya antara terdiri dari barang dan jasa yang digunakan di dalam proses produksi. Pengeluaran untuk barang dan jasa sebagai suatu kewajiban untuk penyelesaian pekerjaan, diperlakukan sebagai biaya antara.

Pertumbuhan ekonomi triwulan ke triwulan (*q to q*)

PDB atas dasar harga konstan pada suatu triwulan dibandingkan dengan triwulan sebelumnya.

Pertumbuhan ekonomi tahun ke tahun (*y on y*)

PDB atas dasar harga konstan pada suatu triwulan dalam tahun tertentu dibandingkan dengan triwulan yang sama pada tahun sebelumnya.

Pertumbuhan ekonomi *c to c*

PDB atas dasar harga konstan kumulatif sampai dengan suatu triwulan dibandingkan periode kumulatif yang sama pada tahun sebelumnya.

Sumber pertumbuhan (*source of growth*) menunjukkan sektor atau komponen pengeluaran dalam PDB yang menjadi penggerak pertumbuhan. Untuk memperoleh sumber-sumber pertumbuhan, laju pertumbuhan ekonomi ditimbang dengan masing-masing *share* sektor atau komponen pengeluaran terhadap PDRB.

Kemiskinan

Kemiskinan adalah ketidakmampuan dari sisi ekonomi untuk memenuhi kebutuhan dasar makanan dan bukan makanan yang diukur dari sisi pengeluaran.

Penduduk miskin

Penduduk miskin adalah penduduk yang memiliki rata-rata pengeluaran perkapita perbulan di bawah Garis Kemiskinan.

Garis Kemiskinan

Garis Kemiskinan (GK) terdiri dari dua komponennya itu Garis Kemiskinan Makanan (GKM) dan Garis Kemiskinan Nonmakanan (GKNM).

GK= GKM + GKNM

Penghitungan Garis Kemiskinan dilakukan secara terpisah untuk daerah perkotaan dan perdesaan. Penduduk miskin adalah penduduk yang memiliki rata-rata pengeluaran perkapita per bulan di bawah Garis Kemiskinan.

Garis Kemiskinan Makanan (GKM)

Garis Kemiskinan Makanan (GKM) merupakan nilai pengeluaran kebutuhan minimum makanan yang disetarakan dengan 2.100 kkalori perkapita perhari. Patokan ini mengacu pada hasil Widyakarya Pangan dan Gizi 1978. Paket komoditi kebutuhan dasar makanan diwakili oleh 52 jenis komoditi (padi-padian, umbi-umbian, ikan, daging, telur dan susu, sayuran, kacang-kacangan, buah-buahan, minyak dan lemak, dll). Ke 52 jenis komoditi ini merupakan komoditi-komoditi yang paling banyak dikonsumsi oleh orang miskin. Jumlah pengeluaran untuk 52 komoditi ini sekitar 70 persen dari total pengeluaran orang miskin.

Garis Kemiskinan Nonmakanan (GKNM)

Garis Kemiskinan Nonmakanan (GKNM) adalah kebutuhan minimum untuk perumahan, sandang, pendidikan, dan kesehatan. Paket komoditi kebutuhan dasar nonmakanan diwakili oleh 51 jenis komoditi di perkotaan dan 47 jenis komoditi di perdesaan.

Usia Kerja

Indonesia menggunakan batas bawah usia kerja (*economically active population*) 15 tahun (meskipun dalam survei dikumpulkan informasi mulai dari usia 10 tahun) dan tanpa batas usia kerja.

Angkatan Kerja

Konsep angkatan kerja merujuk pada kegiatan utama yang dilakukan oleh penduduk usia kerja selama periode tertentu. Angkatan kerja adalah penduduk usia kerja yang bekerja, atau punya pekerjaan namun sementara tidak bekerja, dan penganggur.

Bukan Angkatan Kerja

Penduduk usia kerja yang tidak termasuk angkatan kerja mencakup penduduk yang bersekolah, mengurus rumah tangga atau melaksanakan kegiatan lainnya (pensiun, penerima transfer/kiriman, penerima deposito/bunga bank, jompo atau alasan lainnya).

Bekerja

Kegiatan melakukan pekerjaan dengan maksud memperoleh penghasilan atau keuntungan paling sedikit selama satu jam dalam seminggu yang lalu. Bekerja selama satu jam tersebut harus dilakukan secara berturut dan tidak terputus. Penghasilan atau keuntungan mencakup upah/gaji/pendapatan termasuk semua tunjangan dan bonus bagi pekerja/karyawan/pegawai dan hasil usaha berupa sewa, bunga, atau keuntungan, baik berupa uang atau barang bagi pengusaha.

Pengangguran

Definisi baku dari penganggur adalah mereka yang tidak mempunyai pekerjaan, bersedia untuk bekerja, dan sedang mencari pekerjaan. Definisi ini digunakan pada pelaksanaan Sakernas 1986 sampai dengan 2000, sedangkan sejak tahun 2001 definisi pengangguran mengalami penyesuaian/perluasan menjadi sebagai berikut:

Penganggur adalah mereka yang sedang mencari pekerjaan, atau mereka yang mempersiapkan usaha, atau mereka yang tidak mencari pekerjaan karena merasa tidak mungkin mendapatkan pekerjaan (sebelumnya dikategorikan sebagai bukan angkatan kerja), dan mereka yang sudah punya pekerjaan tetapi belum mulai bekerja (sebelumnya dikategorikan sebagai bekerja), dan pada waktu yang bersamaan mereka tak bekerja (*jobless*). Penganggur dengan konsep/definisi tersebut biasanya disebut sebagai penganggur terbuka (*open unemployment*).

Tingkat Partisipasi Angkatan Kerja (TPAK)

TPAK mengindikasikan besarnya penduduk usia kerja yang aktif secara ekonomi di suatu negara atau wilayah. TPAK diukur sebagai persentase jumlah angkatan kerja terhadap jumlah penduduk usia kerja. Indikator ini menunjukkan besaran relatif dari pasokan tenaga kerja (*labour supply*) yang tersedia untuk memproduksi barang-barang dan jasa dalam perekonomian

Diagram Ketenagakerjaan

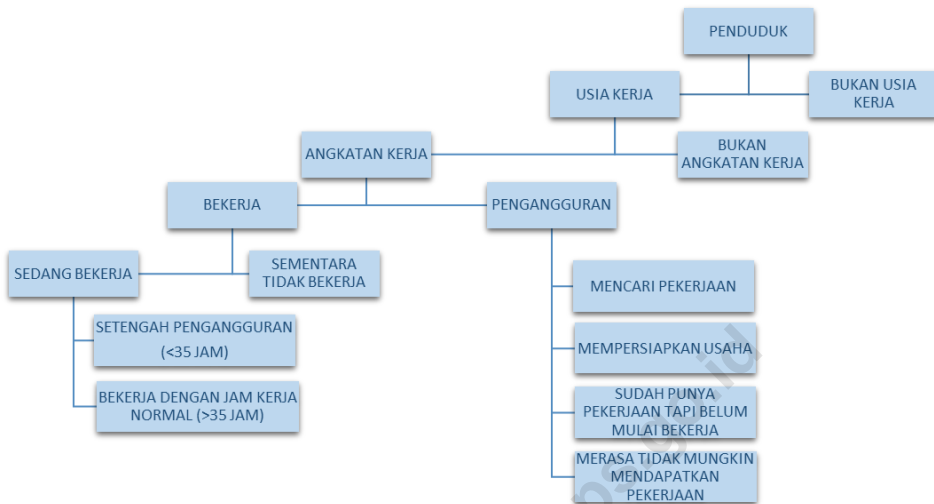

Indeks Pembangunan Manusia (IPM)

Indeks Pembangunan Manusia (IPM) menjelaskan bagaimana penduduk dapat mengakses hasil pembangunan dalam memperoleh pendapatan, kesehatan, pendidikan, dan sebagainya. IPM merupakan rata-rata dari indeks longevity, indeks pendidikan dan indeks tingkat hidup layak. Terdapat 4 indikator (dari 3 dimensi) pembentuk angka IPM :

1. Dimensi Kesehatan diukur dengan indikator : Umur Harapan Hidup,
2. Dimensi Pendidikan diukur dengan indikator : Harapan Lama Sekolah dan Rata-rata Lama Sekolah,
3. Dimensi Hidup Layak diukur dengan indikator : Pengeluaran Perkapita Disesuaikan.

Capaian IPM diklasifikasikan menjadi beberapa kategori, yaitu: (1) Sangat Tinggi ($IPM \geq 80$); (2) Tinggi ($70 \leq IPM < 80$); (3) Sedang ($60 \leq IPM < 70$); (4) Rendah ($IPM < 60$). Pengklasifikasian pembangunan manusia bertujuan untuk mengorganisasikan wilayah-wilayah menjadi kelompok-kelompok yang sama dalam dalam hal pembangunan manusia.

Indeks Pembangunan Gender (IPG)

Mengukur pencapaian dimensi dan variabel yang sama seperti IPM, tetapi mengungkapkan ketidakadilan pencapaian laki-laki dan perempuan. IPG merupakan rasio IPM perempuan dengan laki-laki. Semakin mendekati angka 100, maka semakin kecil ketimpangan yang terjadi antara perempuan dengan laki-laki.

Halaman ini sengaja dikosongkan.....

<https://wajokab.bps.go.id>

Indikator Kependudukan Kabupaten Wajo Tahun 2015-2019

Indikator	2015	2016	2017	2018	2019
(1)	(2)	(3)	(4)	(5)	(6)
Jumlah Penduduk (jiwa)	393 218	394 495	395 583	396 810	397 814
Laki-laki	187 910	188 727	189 379	190 109	190 693
Perempuan	205 308	205 768	206 204	206 701	207 121
Laju Pertumbuhan Penduduk (%)	0,32	0,32	0,28	0,31	0,25
Rasio Jenis Kelamin	92	92	92	92	92

Sumber : BPS Kabupaten Wajo

Jumlah Penduduk Kabupaten Wajo Menurut Kelompok Umur dan Rasio Jenis Kelamin Tahun 2019

Kelompok Umur	Jumlah Penduduk (Jiwa)			Rasio Jenis Kelamin
	Laki-Laki	Perempuan	Total	
(1)	(2)	(3)	(4)	(5)
0 - 4	16 172	15 462	31 634	104
5 - 9	15 961	15 064	31 025	105
10 - 14	15 883	14 824	30 707	107
15 - 19	16 601	16 074	32 675	103
20 - 24	17 335	17 324	34 659	100
25 - 29	16 117	16 455	32 572	97
30 - 34	12 962	14 643	27 605	88
35 - 39	12 547	15 157	27 704	82
40 - 44	13 033	15 824	28 857	82
45 - 49	13 444	16 164	29 608	83
50 - 54	11 759	13 625	25 384	86
55 - 59	8 700	10 668	19 368	81
60 - 64	7 397	8 808	16 205	83
65 - 69	5 557	7 004	12 561	79
70 - 74	3 724	4 879	8 603	76
75 +	3 501	5 146	8 647	68
Jumlah	190 693	207 121	397 814	92

Sumber : BPS Kabupaten Wajo

Piramida Penduduk Kabupaten Wajo Tahun 2019

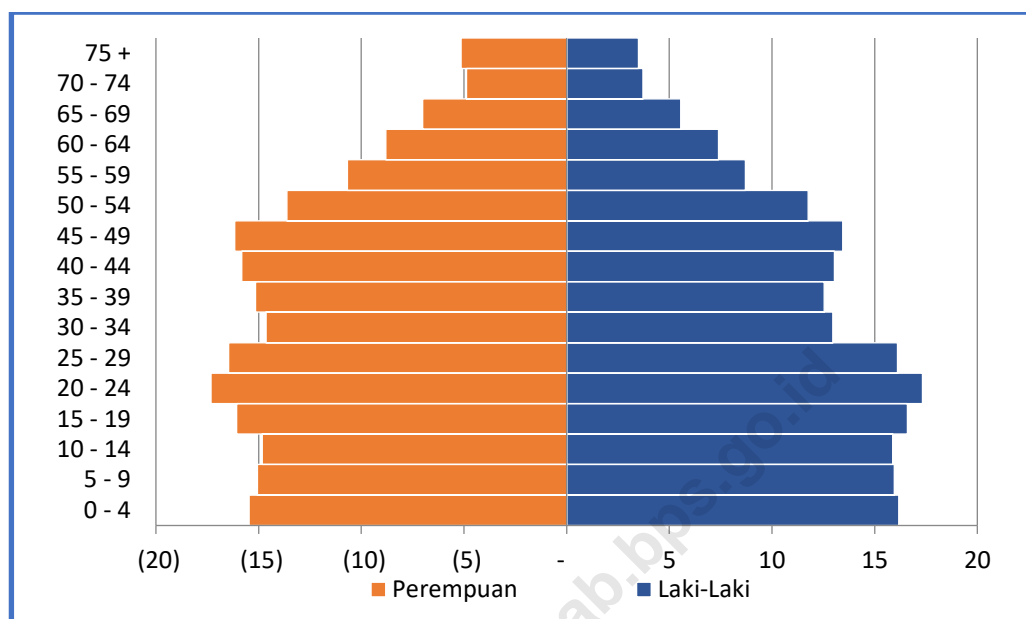

Sumber : BPS Kabupaten Wajo

Penduduk Berumur 15 Tahun ke Atas Menurut Kegiatan Seminggu yang Lalu Kabupaten Wajo, 2015-2019

Kegiatan	2015	2016	2017	2018	2019
(1)	(2)	(3)	(4)	(5)	(6)
Angkatan Kerja	170 165	Data tidak tersedia	177 301	179 164	190 085
Bekerja	160 999		171 871	172 382	183 804
(%)	54,16		57,04	56,88	60,32
Penganggur	9 166		5 430	6 782	6 281
(%)	3,08		1,80	2,24	2,06
Bukan Angkatan Kerja	127 120		124 008	123 900	114 654
Tingkat Partisipasi Angkatan Kerja (%)	57,24		58,84	59,12	62,38
Tingkat Pengangguran Terbuka (%)	5,39	3,06	3,79	3,30	

Sumber : BPS Kabupaten Wajo

Persentase Penduduk Berumur 15 Tahun ke Atas yang Bekerja di Kabupaten Wajo Selama Seminggu yang Lalu Menurut Lapangan Pekerjaan Utama, 2015-2019

Lapangan Pekerjaan Utama	2015	2016	2017	2018	2019
(1)	(2)	(3)	(4)	(5)	(6)
Pertanian	46,66	Data tidak tersedia	42,60	43,72	40,38
Industri	6,22		10,66	10,59	17,38
Jasa	47,12		46,74	45,69	42,24
Total	100		100	100	100

Sumber : BPS Kabupaten Wajo

Penduduk Berumur 15 Tahun ke Atas yang Bekerja di Kabupaten Wajo Selama Seminggu yang Lalu Menurut Status Pekerjaan Utama, 2015-2019

Status Pekerjaan Utama	2015	2016	2017	2018	2019
(1)	(2)	(3)	(4)	(5)	(6)
Berusaha Sendiri	55 786	Data tidak tersedia	67 513	55 726	74 683
Berusaha Dibantu Buruh Tidak Tetap/Tak Dibayar	27 877		26 624	28 476	23 531
Berusaha Dibantu Buruh Tetap/ Dibayar	6 253		6 673	3 936	3 740
Pekerja/Buruh/Karyawan	42 103		43 164	49 321	47 633
Pekerja Bebas	7 270		7 711	10 124	13 052
Pekerja Keluarga/Tak Dibayar	21 710		20 186	24 799	21 165
Total	160 999		171 871	172 382	183 804

Sumber : BPS Kabupaten Wajo

Tingkat Partisipasi Angkatan Kerja (TPAK) Kabupaten Wajo, 2011-2019



Sumber : BPS Kabupaten Wajo

Tingkat Pengangguran Terbuka (TPT) Kabupaten Wajo, 2011-2019



Sumber : BPS Kabupaten Wajo

**Tingkat Partisipasi Angkatan Kerja (TPAK) Menurut Kabupaten/Kota
Provinsi Sulawesi Selatan Tahun 2015-2019**

Kabupaten/kota	2015	2016	2017	2018	2019	
(1)	(2)	(3)	(4)	(5)	(6)	
Kep. Selayar	67,64	Data tidak tersedia	60,20	66,16	64,81	
Bulukumba	65,35		60,56	63,29	67,02	
Bantaeng	72,83		77,70	71,44	71,78	
Jeneponto	60,78		63,88	67,71	66,41	
Takalar	57,56		64,37	65,39	63,21	
Gowa	58,33		62,17	67,42	65,64	
Sinjai	65,28		69,61	68,80	65,18	
Maros	65,04		57,80	59,63	62,90	
Pangkep	59,25		59,36	63,50	61,22	
Barru	52,63		59,47	56,73	58,55	
Bone	64,94		57,98	57,30	59,84	
Soppeng	56,29		60,84	63,64	57,47	
Wajo	57,24			58,84	59,12	62,38
Sidrap	53,27		49,17	56,22	55,39	
Pinrang	56,30		58,35	59,14	58,20	
Enrekang	68,20		70,35	67,25	68,95	
Luwu	60,78		64,69	61,79	64,69	
Tana Toraja	82,79		67,12	79,71	78,50	
Luwu Utara	65,81		69,21	63,90	70,40	
Luwu Timur	69,75		70,03	71,21	66,52	
Toraja Utara	67,56	65,33	71,86	70,51		
Makassar	55,20	55,23	59,49	57,77		
Pare-pare	60,25	66,65	64,09	63,27		
Palopo	54,27	59,56	58,31	60,49		
Sulawesi Selatan	60,94		60,98	63,02	62,90	

Sumber : BPS Kabupaten Wajo

**Tingkat Pengangguran Terbuka (TPT) Menurut Kabupaten/Kota
Provinsi Sulawesi Selatan Tahun 2015-2019**

Kabupaten/kota	2015	2016	2017	2018	2019	
(1)	(2)	(3)	(4)	(5)	(6)	
Kep. Selayar	0,90	Data tidak tersedia	2,34	1,88	1,17	
Bulukumba	3,00		3,73	3,62	3,31	
Bantaeng	4,07		5,23	3,69	3,98	
Jeneponto	4,00		3,31	2,81	2,12	
Takalar	4,04		4,93	3,88	4,13	
Gowa	4,96		6,14	4,8	4,87	
Sinjai	1,55		4,53	2,14	2,28	
Maros	6,99		6,85	6,19	4,71	
Pangkep	7,01		7,05	6,91	5,41	
Barru	7,68		5,60	5,38	5,79	
Bone	4,36		4,55	2,82	3,25	
Soppeng	2,96		2,71	2,66	3,53	
Wajo	5,39			3,06	3,79	3,30
Sidrap	6,97		3,17	4,7	4,75	
Pinrang	4,85		4,41	3,04	3,11	
Enrekang	1,33		1,87	1,66	2,40	
Luwu	7,86		4,78	3,89	4,66	
Tana Toraja	3,99		5,60	3,07	2,74	
Luwu Utara	2,60		3,31	3,87	3,04	
Luwu Timur	5,37		2,58	2,18	4,08	
Toraja Utara	3,11		4,24	2,88	3,00	
Makassar	12,02		10,59	12,19	10,39	
Pare-pare	8,48		6,47	6,81	6,42	
Palopo	12,07		10,96	11,6	10,32	
Sulawesi Selatan	5,95			5,61	5,34	4,97

Sumber : BPS Kabupaten Wajo

Indeks Pembangunan Manusia dan Komponen Pembentuknya Kabupaten Wajo, 2015-2019

Komponen	2015	2016	2017	2018	2019
(1)	(2)	(3)	(4)	(5)	(6)
Angka Harapan Hidup (tahun)	66,23	66,38	66,52	66,79	67,17
Harapan Lama Sekolah	13,07	13,08	13,09	13,11	13,13
Rata-Rata Lama Sekolah (tahun)	6,37	6,38	6,78	6,79	6,8
Pengeluaran Perkapita Disesuaikan (000 Rp PPP)	11 047	11 681	11 770	12 057	12 399
IPM	66,90	67,52	68,18	68,57	69,05

Sumber : BPS Kabupaten Wajo

Indeks Pembangunan Manusia (IPM) Provinsi Sulawesi Selatan Menurut Kabupaten/Kota Tahun 2019

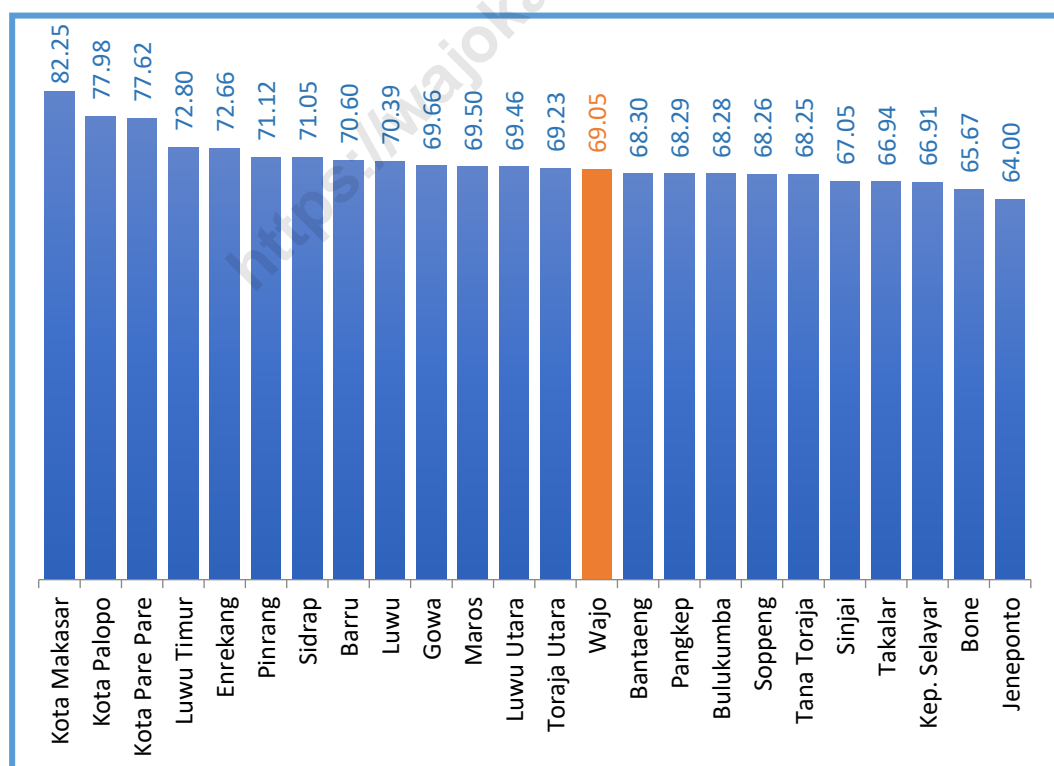

Sumber : BPS Kabupaten Wajo

**Indeks Pembangunan Manusia (IPM) Provinsi Sulawesi Selatan
Menurut Kabupaten/Kota Tahun 2015-2019**

Kabupaten/Kota	2015	2016	2017	2018	2019	Peringkat IPM 2019
(1)	(2)	(3)	(4)	(5)	(6)	(7)
Kep. Selayar	64,32	64,95	65,39	66,04	66,91	22
Bulukumba	65,58	66,46	67,08	67,70	68,28	17
Bantaeng	66,20	66,59	67,27	67,76	68,30	15
Jeneponto	61,61	61,81	62,67	63,33	64,00	24
Takalar	64,07	64,96	65,48	66,07	66,94	21
Gowa	66,87	67,70	68,33	68,87	69,66	10
Sinjai	64,48	65,36	65,80	66,24	67,05	20
Maros	67,13	67,76	68,42	68,94	69,50	11
Pangkep	66,65	66,86	67,25	67,71	68,29	16
Barru	68,64	69,07	69,56	70,05	70,60	8
Bone	63,11	63,86	64,16	65,04	65,67	23
Soppeng	65,33	65,95	66,67	67,60	68,26	18
Wajo	66,90	67,52	68,18	68,57	69,05	14
Sidrap	69,00	69,39	69,84	70,60	71,05	7
Pinrang	69,24	69,42	69,90	70,62	71,12	6
Enrekang	70,03	70,79	71,44	72,15	72,66	5
Luwu	68,11	68,71	69,02	69,60	70,39	9
Tana Toraja	65,75	66,25	66,82	67,66	68,25	19
Luwu Utara	67,44	67,81	68,35	68,79	69,46	12
Luwu Timur	70,43	70,95	71,46	72,16	72,80	4
Toraja Utara	66,76	67,49	67,90	68,49	69,23	13
Kota Makassar	79,94	80,53	81,13	81,73	82,25	1
Kota Pare Pare	76,31	76,48	76,68	77,19	77,62	3
Kota Palopo	76,27	76,45	76,71	77,30	77,98	2
Sulawesi Selatan	69,15	69,76	70,34	70,90	71,66	14

Sumber : BPS Kabupaten Wajo

**IPM Sulawesi Selatan Menurut Komponen dan Kabupaten/Kota
Tahun 2018 dan 2019**

Kab/Kota	Angka Harapan Hidup (tahun)		Harapan Lama Sekolah (tahun)		Rata-rata Lama Sekolah (tahun)		Pengeluaran per Kapita Disesuaikan (ribu rupiah ppp)	
	2018	2019	2018	2019	2018	2019	2018	2019
(1)	(2)	(3)	(4)	(5)	(6)	(7)	(8)	(9)
Kep. Selayar	68,03	68,34	12,46	12,48	7,40	7,63	8 666	9 028
Bulukumba	67,27	67,69	12,79	12,91	7,34	7,43	10 331	10 480
Bantaeng	70,11	70,42	12,01	12,03	6,47	6,48	11 153	11 592
Jeneponto	65,89	66,24	11,95	11,97	6,21	6,48	8 957	9 078
Takalar	66,64	67,01	12,22	12,25	6,91	7,18	10 134	10 474
Gowa	70,11	70,37	13,29	13,48	7,75	7,97	9 179	9 369
Sinjai	66,83	67,17	12,85	12,87	7,29	7,48	9 098	9 465
Maros	68,74	68,98	12,99	13,02	7,43	7,46	10 558	10 981
Pangkep	66,12	66,49	12,41	12,51	7,49	7,60	11 197	11 392
Barru	68,60	68,91	13,56	13,57	7,86	7,96	10 622	10 911
Bone	66,50	66,88	12,67	12,80	6,97	6,98	8 686	8 954
Soppeng	69,02	69,43	12,57	12,73	7,63	7,74	9 291	9 444
Wajo	66,79	67,17	13,11	13,13	6,79	6,80	12 057	12 399
Sidrap	69,15	69,59	12,91	12,93	7,79	7,83	11 834	12 039
Pinrang	68,98	69,39	13,20	13,22	7,84	7,85	11 508	11 828
Enrekang	70,55	70,83	13,68	13,69	8,68	8,89	10 683	10 800
Luwu	69,84	70,19	13,30	13,32	7,97	8,15	9 705	10 085
Tana Toraja	72,80	73,15	13,50	13,58	7,94	8,02	7 087	7 253
Luwu Utara	67,90	68,31	12,39	12,42	7,53	7,78	11 429	11 583
Luwu Timur	70,03	70,38	12,81	12,82	8,45	8,54	12 346	12 802
Toraja Utara	73,09	73,35	13,35	13,37	7,76	7,92	7 783	8 083
Kota Makassar	71,70	72,00	15,55	15,56	11,09	11,20	16 597	16 989
Kota Pare Pare	70,88	71,18	14,47	14,49	10,29	10,30	13 303	13 648
Kota Palopo	70,49	70,79	15,06	15,07	10,51	10,75	12 662	12 986
Sulawesi Selatan	70,08	70,43	13,34	13,36	8,02	8,26	10 814	11 118

Sumber : BPS Kabupaten Wajo

**Indeks Pembangunan Gender (IPG) Provinsi Sulawesi Selatan
Menurut Kabupaten/Kota Tahun 2015-2019**

Kabupaten/Kota	2015	2016	2017	2018	2019	Peringkat IPG 2019
(1)	(2)	(3)	(4)	(5)	(6)	(7)
Kep. Selayar	91,82	Data tidak tersedia	90,97	91,96	91,92	14
Bulukumba	96,08		96,56	96,45	96,59	6
Bantaeng	96,38		95,28	95,30	95,31	9
Jeneponto	90,17		90,94	91,30	91,64	15
Takalar	87,37		86,76	87,24	87,29	22
Gowa	87,92		87,69	87,24	87,19	23
Sinjai	98,61		98,01	98,13	98,20	1
Maros	88,84		88,91	88,93	89,10	20
Pangkep	89,75		89,26	89,80	90,16	16
Barru	95,02		95,51	95,44	95,42	7
Bone	91,93		92,65	92,95	93,25	11
Soppeng	98,42		97,43	97,25	97,08	4
Wajo	89,10		89,90	90,04	90,13	17
Sidrap	91,51		92,21	91,90	92,08	12
Pinrang	94,73		95,44	95,45	95,35	8
Enrekang	97,95		98,12	97,99	97,31	3
Luwu	91,89		92,52	92,28	92,00	13
Tana Toraja	86,57		87,18	87,86	88,18	21
Luwu Utara	88,68		88,87	88,94	89,21	19
Luwu Timur	89,31		89,49	89,38	89,61	18
Toraja Utara	85,61		86,03	86,38	86,78	24
Kota Makassar	93,96		94,70	94,53	94,48	10
Kota Pare Pare	97,29		97,47	96,87	96,78	5
Kota Palopo	97,20	97,57	97,75	97,35	2	
Sulawesi Selatan	92,92	92,79	92,84	93,15	93,09	7

Sumber : BPS Kabupaten Wajo

**IPG Sulawesi Selatan Menurut Jenis Kelamin dan Kabupaten/Kota
Tahun 2019**

Kab/Kota	Angka Harapan Hidup (tahun)		Harapan Lama Sekolah (tahun)		Rata-rata Lama Sekolah (tahun)		Pengeluaran per Kapita Disesuaikan (ribu rupiah ppp)	
	L	P	L	P	L	P	L	P
(1)	(2)	(3)	(4)	(5)	(6)	(7)	(8)	(9)
Kep. Selayar	66,30	70,27	12,41	13,57	7,94	7,43	14 420	7 905
Bulukumba	65,66	69,61	12,38	13,40	7,67	7,39	13 546	10 261
Bantaeng	68,40	72,33	11,81	12,37	7,17	6,41	11 937	9 315
Jeneponto	64,24	68,13	12,02	11,96	6,61	6,48	13 977	8 191
Takalar	64,99	68,91	12,23	12,56	7,37	7,02	16 353	6 772
Gowa	68,35	72,28	13,32	13,74	8,31	7,68	14 563	6 312
Sinjai	65,15	69,08	12,87	13,57	7,59	7,37	10 193	9 078
Maros	66,95	70,90	13,02	13,14	7,98	7,20	16 740	8 283
Pangkep	64,48	68,38	12,39	12,89	8,08	7,15	17 985	9 318
Barru	66,87	70,83	13,48	13,81	8,16	7,79	14 109	10 612
Bone	64,87	68,79	12,42	13,47	7,20	6,86	12 827	7 816
Soppeng	67,40	71,35	12,73	13,05	7,80	7,69	10 764	9 043
Wajo	65,15	69,08	12,85	13,64	7,14	6,40	20 277	9 647
Sidrap	67,56	71,50	12,53	13,27	8,13	7,60	18 310	10 077
Pinrang	67,36	71,31	12,34	13,99	8,34	7,52	15 404	10 512
Enrekang	68,82	72,74	13,64	14,17	9,25	8,31	11 128	10 215
Luwu	68,17	72,10	12,83	13,71	8,56	7,91	14 397	8 279
Tana Toraja	71,20	75,00	13,24	14,09	8,51	7,94	10 714	5 227
Luwu Utara	66,27	70,23	12,53	12,36	7,92	7,34	16 230	8 214
Luwu Timur	68,36	72,29	12,75	13,21	8,88	8,20	19 710	9 272
Toraja Utara	71,40	75,18	12,94	13,67	8,42	7,69	11 512	5 188
Kota Makasar	70,01	73,87	15,38	16,06	11,52	10,89	20 432	13 591
Kota Pare Pare	69,17	73,07	14,11	14,65	10,66	9,92	15 856	13 379
Kota Palopo	68,77	72,69	14,10	15,77	10,90	10,49	15 740	12 069
Sulawesi Selatan	68,54	72,42	13,03	13,73	8,57	7,95	15 928	9 244

Sumber : BPS Kabupaten Wajo

PDRB dan Pertumbuhan Ekonomi

PDRB Menurut Lapangan Usaha Atas Dasar Harga Berlaku Kabupaten Wajo Tahun 2015-2019 (Milyar Rupiah)

Kategori	Lapangan Usaha	2015	2016	2017	2018	2019
(1)	(2)	(3)	(4)	(5)	(6)	(7)
A	Pertanian, Kehutanan, dan Perikanan	4 984,67	5 715,02	6 250,21	6 487,59	6 467,62
B	Pertambangan dan Penggalian	3 077,51	2 864,98	2 836,41	2 540,65	2 852,34
C	Industri Pengolahan	544,83	614,07	690,04	753,18	797,71
D	Pengadaan Listrik dan Gas	9,79	10,53	12,93	14,44	15,65
E	Pengadaan Air, Pengelolaan Sampah, Limbah dan Daur Ulang	4,39	4,72	5,24	5,79	6,27
F	Konstruksi	1 430,59	1 584,57	1 740,12	1 900,56	2 030,53
G	Perdagangan Besar dan Eceran; Reparasi Mobil dan Sepeda Motor	2 058,67	2 440,62	2 676,92	3 005,68	3 267,43
H	Transportasi dan Pergudangan	500,48	529,60	563,87	626,21	688,73
I	Penyediaan Akomodasi dan Makan Minum	46,82	52,40	58,56	66,20	72,02
J	Informasi dan Komunikasi	197,02	222,36	256,28	293,59	328,63
K	Jasa Keuangan dan Asuransi	353,01	417,21	445,73	471,16	485,68
L	Real Estate	500,08	563,75	609,69	661,88	711,94
M,N	Jasa Perusahaan	16,41	18,71	20,65	23,24	26,09
O	Administrasi Pemerintahan, Pertahanan dan Jaminan Sosial Wajib	625,37	639,58	685,55	748,99	879,25
P	Jasa Pendidikan	501,26	562,74	637,29	721,61	778,25
Q	Jasa Kesehatan dan Kegiatan Sosial	207,78	235,91	264,77	298,74	331,26
R,S,T,U	Jasa lainnya	60,34	67,98	77,84	90,38	99,42
PDRB		15 119,01	16 544,74	17 832,11	18 709,89	19 838,81
PDRB TANPA MIGAS		12 391,1	14 066,6	15 402,9	16 609,4	17 443,8

Sumber : BPS Kabupaten Wajo

**PDRB Menurut Lapangan Usaha Atas Dasar Harga Konstan 2010
Kabupaten Wajo Tahun 2015-2019 (Milyar Rupiah)**

Kategori	Uraian	2015	2016	2017	2018	2019
(1)	(2)	(3)	(4)	(5)	(6)	(7)
A	Pertanian, Kehutanan, dan Perikanan	3 358,02	3 646,14	3 865,47	3 931,12	3.861,95
B	Pertambangan dan Penggalian	2 525,20	2 410,22	2 408,56	2 039,38	2.208,68
C	Industri Pengolahan	389,20	419,52	445,93	470,77	492,60
D	Pengadaan Listrik dan Gas	11,69	12,39	13,06	13,97	15,07
E	Pengadaan Air, Pengelolaan Sampah, Limbah dan Daur Ulang	3,89	4,02	4,30	4,65	4,90
F	Konstruksi	949,92	1 010,18	1 071,74	1 135,40	1.177,05
G	Perdagangan Besar dan Eceran; Reparasi Mobil dan Sepeda Motor	1 651,37	1 796,89	1 939,31	2 097,93	2.216,20
H	Transportasi dan Pergudangan	358,06	376,06	403,19	441,89	482,35
I	Penyediaan Akomodasi dan Makan Minum	35,97	38,73	41,95	46,42	49,39
J	Informasi dan Komunikasi	193,51	211,62	234,62	262,17	290,97
K	Jasa Keuangan dan Asuransi	256,91	296,49	303,16	308,28	310,13
L	Real Estate	352,15	375,28	398,25	419,44	444,17
M.N	Jasa Perusahaan	12,06	13,00	14,02	15,54	17,16
O	Administrasi Pemerintahan, Pertahanan dan Jaminan Sosial Wajib	432,77	427,36	447,35	473,80	543,35
P	Jasa Pendidikan	362,04	389,63	423,56	463,86	492,36
Q	Jasa Kesehatan dan Kegiatan Sosial	135,60	146,17	158,81	173,46	188,22
R,S,T,U	Jasa lainnya	43,30	47,04	52,48	59,28	63,89
PDRB		11 071,65	11 620,74	12 225,77	12 357,35	12 858,45
PDRB TANPA MIGAS		8 758,30	9 439,62	10 061,73	10 576,00	10 917,53

Sumber : BPS Kabupaten Wajo

**Distribusi Persentase PDRB Menurut Lapangan Usaha Atas Dasar Harga Berlaku
Kabupaten Wajo Tahun 2015-2019 (Persen)**

Kategori	Uraian	2015	2016	2017	2018	2019
(1)	(2)	(3)	(4)	(5)	(6)	(7)
A	Pertanian, Kehutanan, dan Perikanan	32,97	34,54	35,05	34,67	32,60
B	Pertambangan dan Penggalian	20,36	17,32	15,91	13,58	14,38
C	Industri Pengolahan	3,60	3,71	3,87	4,03	4,02
D	Pengadaan Listrik dan Gas	0,06	0,06	0,07	0,08	0,08
E	Pengadaan Air, Pengelolaan Sampah, Limbah dan Daur Ulang	0,03	0,03	0,03	0,03	0,03
F	Konstruksi	9,46	9,58	9,76	10,16	10,24
G	Perdagangan Besar dan Eceran; Reparasi Mobil dan Sepeda Motor	13,62	14,75	15,01	16,06	16,47
H	Transportasi dan Pergudangan	3,31	3,20	3,16	3,35	3,47
I	Penyediaan Akomodasi dan Makan Minum	0,31	0,32	0,33	0,35	0,36
J	Informasi dan Komunikasi	1,30	1,34	1,44	1,57	1,66
K	Jasa Keuangan dan Asuransi	2,33	2,52	2,50	2,52	2,45
L	Real Estate	3,31	3,41	3,42	3,54	3,59
M,N	Jasa Perusahaan	0,11	0,11	0,12	0,12	0,13
O	Administrasi Pemerintahan, Pertahanan dan Jaminan Sosial Wajib	4,14	3,87	3,84	4,00	4,43
P	Jasa Pendidikan	3,32	3,40	3,57	3,86	3,92
Q	Jasa Kesehatan dan Kegiatan Sosial	1,37	1,43	1,48	1,60	1,67
R,S,T,U	Jasa lainnya	0,40	0,41	0,44	0,48	0,50
PDRB		100	100	100	100	100
PDRB TANPA MIGAS		81,96	85,02	86,38	88,77	87,93

Sumber : BPS Kabupaten Wajo

Laju Pertumbuhan PDRB Menurut Lapangan Usaha Kabupaten Wajo Tahun 2015-2019 (Persen)

Kategori	Uraian	2015	2016	2017	2018	2019
(1)	(2)	(4)	(5)	(6)	(7)	(7)
A	Pertanian, Kehutanan, dan Perikanan	4,79	8,58	6,02	1,70	-1,76
B	Pertambangan dan Penggalian	9,27	-4,55	-0,07	-15,33	8,30
C	Industri Pengolahan	6,86	7,79	6,30	5,57	4,64
D	Pengadaan Listrik dan Gas	10,96	6,04	5,36	6,98	7,90
E	Pengadaan Air, Pengelolaan Sampah, Limbah dan Daur Ulang	0,82	3,37	6,96	8,08	5,36
F	Konstruksi	7,75	6,34	6,09	5,94	3,67
G	Perdagangan Besar dan Eceran; Reparasi Mobil dan Sepeda Motor	7,03	8,81	7,93	8,18	5,64
H	Transportasi dan Pergudangan	6,64	5,03	7,21	9,60	9,16
I	Penyediaan Akomodasi dan Makan Minum	6,93	7,69	8,31	10,64	6,40
J	Informasi dan Komunikasi	9,96	9,36	10,87	11,74	10,99
K	Jasa Keuangan dan Asuransi	7,86	15,41	2,25	1,69	0,60
L	Real Estate	8,53	6,57	6,12	5,32	5,90
M,N	Jasa Perusahaan	5,46	7,76	7,89	10,84	10,44
O	Administrasi Pemerintahan, Pertahanan dan Jaminan Sosial Wajib	7,69	-1,25	4,68	5,91	14,68
P	Jasa Pendidikan	8,14	7,62	8,71	9,51	6,14
Q	Jasa Kesehatan dan Kegiatan Sosial	7,66	7,80	8,65	9,22	8,51
R,S,T,U	Jasa lainnya	7,11	8,63	11,56	12,95	7,78
PDRB		7,06	4,96	5,21	1,08	4,06
PDRB TANPA MIGAS		6,47	7,78	6,59	5,11	3,23

Sumber : BPS Kabupaten Wajo

Distribusi Persentase PDRB Menurut Lapangan Usaha Kabupaten Wajo Tahun 2019 (Persen)

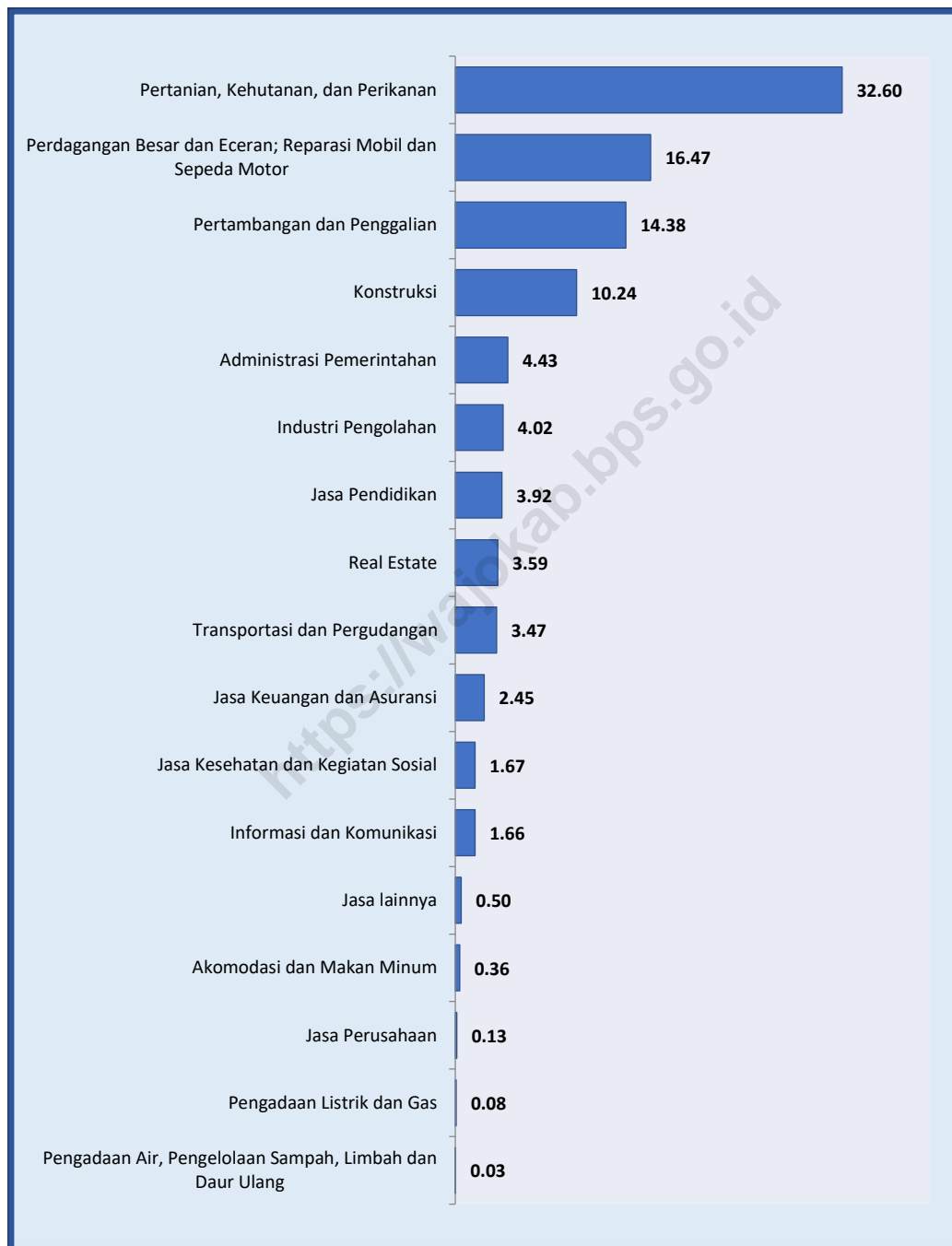

Sumber : BPS Kabupaten Wajo

PDRB Per Kapita ADHB dan ADHK Kabupaten Wajo Tahun 2015-2019

Uraian	2015	2016	2017	2018	2019
(1)	(2)	(3)	(4)	(5)	(6)
Jumlah Penduduk (Ribu Jiwa)	393 218	394 495	395 583	396 810	397 814
PDRB Per Kapita ADHB					
• Nilai (juta rupiah)	38,45	41,94	45,08	47,15	49,87
PDRB Per Kapita ADHK					
• Nilai (juta rupiah)	28,16	29,46	30,91	31,14	32,32

Sumber : BPS Kabupaten Wajo

Pertumbuhan Ekonomi Kabupaten Wajo dan Sulawesi Selatan Tahun 2015-2019 (persen)



Sumber : BPS Kabupaten Wajo

**Laju Pertumbuhan Ekonomi Menurut Kabupaten/Kota
di Provinsi Sulawesi Selatan Atas Dasar Harga Konstan 2015-2019 (Persen)**

Kabupaten/Kota	Pertumbuhan per Tahun				
	2015	2016	2017	2018	2019
(1)	(2)	(3)	(4)	(5)	(6)
Kep. Selayar	8,83	7,35	7,61	8,75	7,66
Bulukumba	5,62	6,77	6,89	5,05	5,49
Bantaeng	6,64	7,39	7,31	8,13	10,75
Jeneponto	6,54	8,32	8,25	6,29	5,47
Takalar	8,42	9,61	7,37	6,66	6,87
Gowa	6,79	7,57	7,21	7,14	7,46
Sinjai	7,55	7,09	7,23	7,44	6,12
Maros	8,44	9,50	6,81	6,19	1,24
Pangkep	7,63	8,31	6,60	4,76	6,41
Barru	6,32	6,01	6,48	7,11	7,41
Bone	8,30	9,01	8,41	8,91	7,01
Soppeng	5,11	8,11	8,29	8,11	7,69
Wajo	7,06	4,96	5,21	1,08	4,06
Sidrap	8,03	8,77	7,09	5,02	4,65
Pinrang	8,24	7,44	7,84	6,91	6,53
Enrekang	6,91	7,63	6,84	3,26	5,43
Luwu	7,26	7,88	6,79	6,86	6,26
Tana Toraja	6,85	7,29	7,47	7,89	7,22
Luwu Utara	6,67	7,49	7,60	8,39	7,11
Luwu Timur	6,42	1,58	3,07	3,39	1,17
Toraja Utara	7,76	8,01	8,22	8,07	7,56
Kota Makassar	7,55	8,03	8,20	8,42	8,79
Kota Pare Pare	6,30	6,87	6,97	5,58	6,65
Kota Palopo	6,47	6,95	7,17	7,52	6,75
Sulawesi Selatan	7,19	7,42	7,21	7,06	6,92

Sumber : BPS Kabupaten Wajo

Statistik Kemiskinan Kabupaten Wajo Tahun 2015-2019

Indikator	2015	2016	2017	2018	2019
(1)	(2)	(3)	(4)	(5)	(6)
Jumlah Penduduk Miskin (000)	30,08	29,46	29,19	29,73	27,48
Persentase Penduduk Miskin	7,66	7,47	7,38	7,50	6,91
Garis Kemiskinan (Rp/Kapita/bulan)	253 164	258 821	264 376	297 121	311 017

Sumber : BPS Kabupaten Wajo

Persentase Penduduk Miskin Kabupaten Wajo dan Provinsi Sulawesi Selatan Tahun 2015-2019

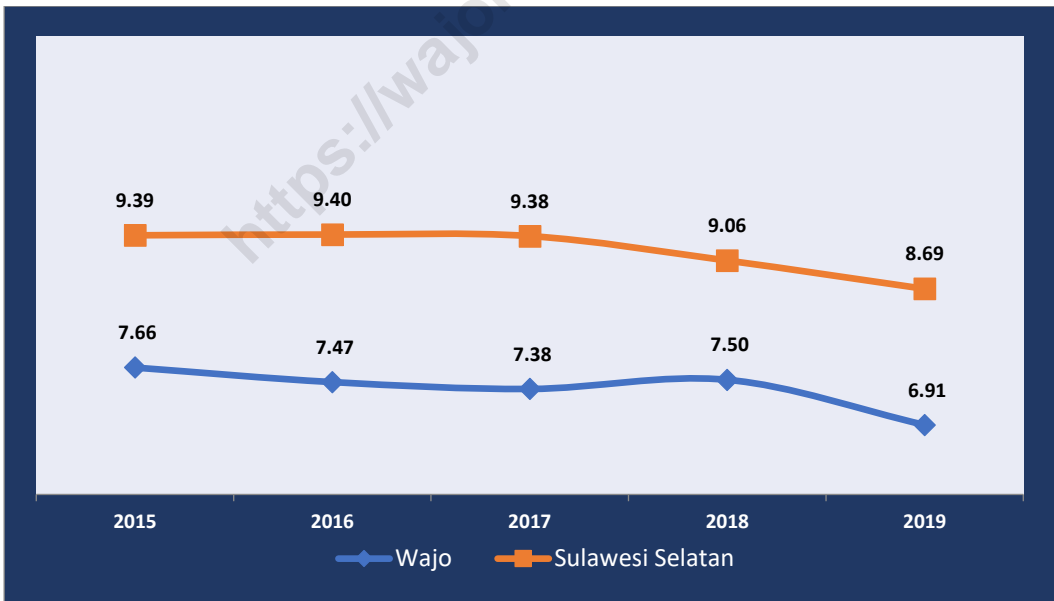

Sumber : BPS Kabupaten Wajo

Jumlah dan Persentase Penduduk Miskin menurut Kabupaten/Kota di Provinsi Sulawesi Selatan, 2015-2019

Kabupaten/Kota	Jumlah Penduduk Miskin (000 orang)					Persentase Penduduk Miskin				
	2015	2016	2017	2018	2019	2015	2016	2017	2018	2019
(1)	(2)	(3)	(4)	(5)	(6)	(7)	(8)	(9)	(10)	(11)
Kep. Selayar	16,90	17,21	17,62	17,59	17,36	12,94	13,11	13,28	13,13	12,83
Bulukumba	33,36	33,25	33,10	31,25	30,49	8,15	8,06	7,97	7,48	7,26
Bantaeng	17,55	17,53	17,91	17,20	16,91	9,53	9,51	9,66	9,23	9,03
Jeneponto	53,87	55,32	55,35	55,95	54,05	15,18	15,49	15,40	15,48	14,88
Takalar	27,12	27,05	26,99	26,57	25,93	9,48	9,35	9,24	9,00	8,70
Gowa	59,47	61,52	62,77	59,34	57,99	8,27	8,40	8,42	7,83	7,53
Sinjai	21,99	22,51	22,25	22,48	22,27	9,26	9,41	9,24	9,28	9,14
Maros	40,08	39,02	38,50	35,97	34,85	11,85	11,41	11,14	10,31	9,89
Pangkep	53,85	52,86	53,38	50,12	47,07	16,70	16,22	16,22	15,10	14,06
Barru	16,10	16,24	16,76	15,68	14,92	9,42	9,45	9,71	9,04	8,57
Bone	75,01	75,09	77,13	79,57	76,25	10,12	10,07	10,28	10,55	10,06
Soppeng	18,88	19,12	18,76	17,00	16,45	8,36	8,45	8,29	7,50	7,25
Wajo	30,08	29,46	29,19	29,73	27,48	7,66	7,47	7,38	7,50	6,91
Sidrap	16,03	15,92	15,72	15,41	14,44	5,55	5,45	5,32	5,16	4,79
Pinrang	30,51	31,28	31,43	32,94	31,85	8,34	8,48	8,46	8,81	8,46
Enrekang	27,60	26,98	26,71	25,53	25,40	13,82	13,41	13,16	12,49	12,33
Luwu	48,64	50,58	49,80	47,91	46,18	13,89	14,35	14,01	13,36	12,78
Tana Toraja	28,59	28,42	29,18	29,65	28,87	12,46	12,36	12,62	12,75	12,35
Luwu Utara	41,89	43,75	44,04	42,43	42,48	13,87	14,36	14,33	13,69	13,60
Luwu Timur	19,67	21,08	21,94	21,15	20,83	7,18	7,52	7,66	7,23	6,98
Toraja Utara	34,37	33,02	32,85	30,68	28,64	15,19	14,57	14,41	13,37	12,41
Kota Makassar	63,24	66,78	68,19	66,22	65,12	4,38	4,56	4,59	4,41	4,28
Kota Pare Pare	8,41	8,02	8,07	8,01	7,62	6,08	5,73	5,70	5,59	5,26
Kota Palopo	14,51	15,02	15,44	14,27	14,37	8,58	8,74	8,78	7,94	7,82
Sulawesi Selatan	797,72	807,03	813,07	792,63	767,80	9,39	9,40	9,38	9,06	8,69

Sumber : BPS Kabupaten Wajo



Sensus
Penduduk
2020

#MencatatIndonesia

DATA

MENCERDASKAN BANGSA



BADAN PUSAT STATISTIK KABUPATEN WAJO

Jalan Veteran no.2 Sengkang

Email : bps7313@bps.go.id

Website : wajokab.bps.go.id