

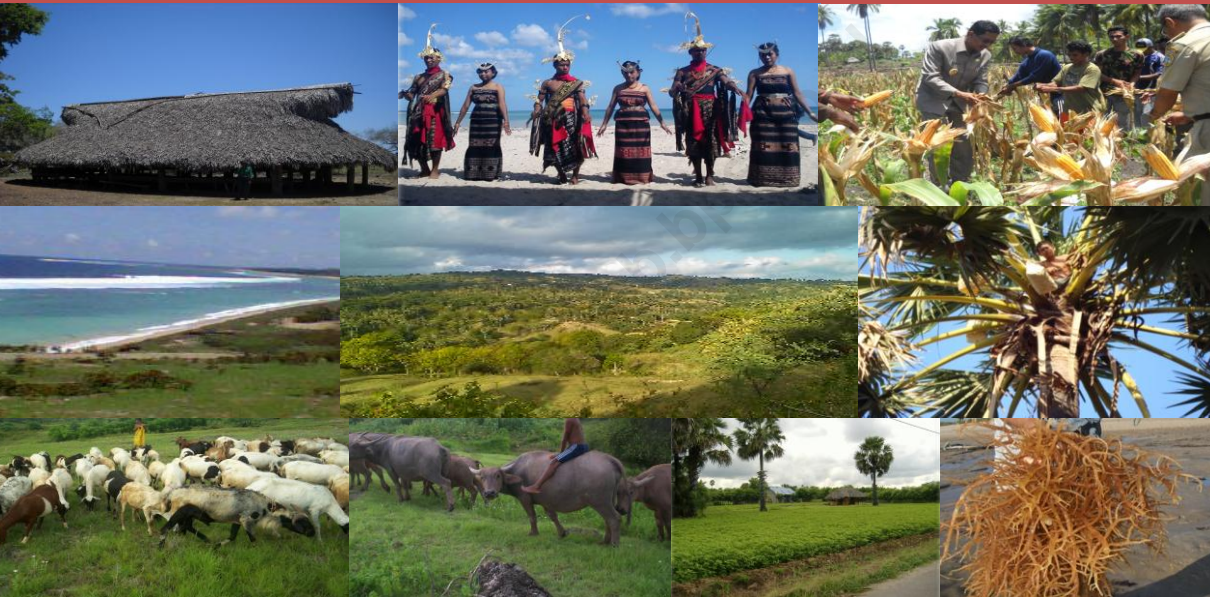

Katalog BPS : 1102001.5320010

Raijua Dalam Angka 2014



BADAN PUSAT STATISTIK KABUPATEN KUPANG

**RAIJUA
DALAM ANGKA
2014**

<http://saburaijua>

RAIJUA DALAM ANGKA 2014

No. Publikasi	:	53030.1404
Katalog BPS	:	1102001.5320010
Ukuran Buku	:	14,8 x 21 cm
Jumlah Halaman	:	vi + 86 halaman
Naskah	:	Seksi Neraca Wilayah dan Analisis Statistik BPS Kabupaten Kupang
Editor	:	Seksi Neraca Wilayah dan Analisis Statistik BPS Kabupaten Kupang
Gambar Kulit	:	Seksi Neraca Wilayah dan Analisis Statistik BPS Kabupaten Kupang
Diterbitkan Oleh	:	BPS Kabupaten Kupang
Dicetak oleh	:	CV Grace

Boleh dikutip dengan menyebutkan sumbernya



PEMERINTAH KABUPATEN SABU RAIJUA
CAMAT RAIJUA

SAMBUTAN

Raijua Dalam Angka 2014 merupakan publikasi tahunan yang terdiri dari data yang menggambarkan keadaan Kecamatan Raijua dari aspek Geografi, Iklim, Pemerintahan, Penduduk, Sosial, Pertanian, Perindustrian, Energi, Perdagangan, Transportasi, Komunikasi, Pariwisata, Keuangan dan Harga. Diharapkan publikasi ini dapat bermanfaat khususnya dalam penentuan kebijakan dan perencanaan pembangunan di wilayah Kecamatan Raijua.

Kepada semua pihak yang telah memberikan dukungan atas pembuatan buku ini, saya menyampaikan penghargaan dan ucapan terima kasih.

Kepada Koordinator Statistik yang telah berupaya menyusun buku ini saya secara khusus menyampaikan penghargaan dan terima kasih, dengan harapan agar himpunan data dan informasi yang dicakup dalam Raijua Dalam Angka ini dapat ditingkatkan kualitas dan kuantitasnya di waktu yang akan datang.

Ledeunu, Juli 2014
Camat Raijua

SALMON DANIEL PELOKILA, SP
NIP. 19710306 199503 1 003



KATA PENGANTAR

Publikasi **Raijua Dalam Angka 2014** disusun berdasarkan data yang ada diperoleh dari berbagai instansi yang ada di Kecamatan Raijua dilengkapi data dari instansi di tingkat Kabupaten Sabu Raijua dan data dari BPS sendiri.

Publikasi ini diharapkan dapat memberikan gambaran umum mengenai keadaan Kecamatan Raijua kepada semua pengguna data, secara khusus pemerintah dalam merencanakan dan menetapkan program-program pembangunan di kecamatan ini.

Kami mengharapkan saran dari berbagai pihak untuk peningkatan kualitas publikasi ini di tahun-tahun berikutnya.

Akhirnya kami mengucapkan terima kasih kepada semua pihak yang telah membantu penyusunan publikasi ini.

Ledeunu, Juli 2014
Koordinator Statistik,
Kecamatan Raijua

Simon Laubila
NIP. 19710917 200312 1 005

DAFTAR ISI

	Halaman
Sambutan Camat	iii
Kata Pengantar	iv
Daftar Isi	v
Penjelasan Umum.....	vi
Bab 1 Keadaan Geografi.....	1
Bab 2 Pemerintahan	4
Bab 3 Penduduk dan Ketenagakerjaan	9
Bab 4 Sosial	20
4.1 Pendidikan	21
4.2 Kesehatan.....	31
4.3 Agama	40
4.4 Sosial Lainnya	42
Bab 5 Pertanian	50
5.1 Tabama	51
5.2 Perkebunan	55
5.3 Peternakan	56
5.4 Perikanan	57
Bab 6 Perindustrian dan Energi	64
Bab 7 Perdagangan.....	72
Bab 8 Transportasi, Komunikasi dan Pariwisata	78
Bab 9 Keuangan dan Harga	84

PENJELASAN UMUM

Tanda-tanda, satuan dan lain-lainnya yang digunakan dalam publikasi ini adalah sebagai berikut:

1. TANDA-TANDA

Data tidak tersedia	:	...
Tidak ada atau nol	:	-
Data dapat diabaikan	:	0
Tanda desimal	:	,
Rupiah	:	Rp
Meter	:	m
Meter persegi	:	m ²
Meter kubik	:	m ³
Kilometer	:	km
Kilometer persegi	:	km ²
Hektar	:	ha
Kwintal	:	kw

2. SATUAN

Barrel	:	158,99 liter = 1/6,2898 m ³
Hektar (ha)	:	10 000m ²
Kilometer (km)	:	1 000 meter (m)
Knot	:	1,8523 km per jam
Kuintal	:	100 kg
Ton	:	1 000 kg
Liter (untuk beras)	:	0,80 kg
Sak (untuk semen)	:	40 kg atau 50 kg
Satuan lain	:	buah, butir, helai/lembar, kaleng, batang, pulsa, ton kilometer (ton-km), jam, menit, persen (%)

Perbedaan angka di belakang koma disebabkan oleh pembulatan angka.

BAB I

KEADAAN GEOGRAFI

<http://saburaijuakab.b...>

Tabel 1.1 Kondisi Iklim, Jenis Flora dan Fauna dan Batas-batas Wilayah Kecamatan Rajjua, 2013

Kondisi/Jenis/Batas	Uraian
Iklim	Tropis
Flora	Sebagian besar terdiri dari padang rumput, pohon lontar dan kelapa
Fauna	
- Ternak Besar	Kerbau, Kuda
- Ternak Kecil	Kambing, Babi, Domba
- Unggas	Ayam, Burung
Batas-batas	
- Utara	Laut Sabu
- Selatan	Samudera Indonesia
- Timur	Selat Rajjua
- Barat	Laut Sabu

Sumber: Kantor Kecamatan Rajjua

Tabel 1.2 Luas dan Persentase Wilayah di Kecamatan Rajjua Menurut Desa/Kelurahan, 2013

Desa/ Kelurahan	Luas Wilayah (Km ²)	Persentase
(1)	(3)	(4)
01. Kolorae	9,94	26,89
02. Bolua	9,64	26,08
03. Ledeke	3,90	10,55
04. Ledeeunu	10,53	28,48
05. Ballu	2,96	8,01
Rajjua	36,97	100,00

Sumber: Masing-masing Desa/Kelurahan

BAB II

PEMERINTAHAN

<http://saburaijuakab.bps>

Tabel 2.1 Status Pemerintahan dan Nama Ibukota Desa/Kelurahan di Kecamatan Rajjua, 2013

Desa/ Kelurahan	Status Pemerintahan	Ibukota
(1)	(2)	(3)
01. Kolorae	Desa	Lupe
02. Bolua	Desa	Pad'a Lebba
03. Ledeke	Kelurahan	Ledeke
04. Ledeunu	Kelurahan	Eireka
05. Ballu	Desa	Daidamu
Rajjua		Ledeunu

Sumber: Masing-masing Desa/Kelurahan

Tabel 2.2 Jarak Ibukota Desa/Kelurahan ke Ibukota Kecamatan dan Kabupaten di Kecamatan Rajjua Menurut Desa/Kelurahan, 2013

Desa/ Kelurahan	Jarak Ibukota Desa/Kelurahan ke Ibukota...(km)	
	Kecamatan	Kabupaten
(1)	(2)	(3)
01. Kolorae	9,5	252
02. Bolua	8,5	250
03. Ledeke	2	246
04. Ledeunu	1	242
05. Ballu	7	250

Sumber: Masing-masing Desa/Kelurahan

Tabel 2.3 Jumlah Kepala Urusan, Dusun, Rukun Warga (RW) dan Rukun Tangga (RT) di Kecamatan Rajjua Menurut Desa/Kelurahan, 2013

Desa/ Kelurahan	Kepala Urusan	Dusun	RW	RT
(1)	(2)	(3)	(4)	(5)
01. Kolorae	3	5	10	20
02. Bolua	3	5	10	20
03. Ledeke	-	5	10	20
04. Ledeeunu	-	5	10	20
05. Ballu	3	5	10	20
Rajjua	9	25	50	100

Sumber: Masing-masing Desa/Kelurahan

Tabel 2.4 Jumlah Pegawai Negeri Sipil, TNI dan POLRI Menurut Instansi dan Jenis Kelamin di Kecamatan Rajjua, 2013

Jenis Instansi		Laki-laki	Perempuan	Jumlah
(1)		(2)	(3)	(4)
01.	Kantor Camat	6	3	9
02.	Kantor Desa/Kelurahan/Lurah	7	-	7
03.	Dinas PPO	1	-	1
04.	Dinas Kesehatan	2	4	6
05.	Dinas Pertanian, Perkebunan, Peternakan dan Kehutanan	-	-	-
06.	Dinas Kelautan dan Perikanan	-	-	-
07.	Dinas PU, Perumahan Rakyat dan Pertambangan Energi	-	-	-
08.	Dinas Pendapatan, Pengelolaan Keuangan & Aset Daerah	-	-	-
09.	Guru TK	-	1	1
10.	Guru SD	22	21	43
11.	Guru SMP	7	5	12
12.	Tata Usaha SMP	1	1	2
13.	Guru SMA	1	-	1
14.	Tata Usaha SMA	1	-	1
15.	TNI	1	-	1
16.	POLRI	2	-	2
17.	Dokter PTT	-	1	1
Jumlah		51	36	87

Sumber: Kantor Kecamatan Rajjua

Tabel 2.5 Kategori Desa/Kelurahan Menurut Perkembangan Administrasi di Kecamatan Rajjua, 2012

Desa/ Kelurahan	Swadaya	Swakarya	Swasembada	Jumlah
(1)	(2)	(3)	(4)	(5)
01. Kolorae	1	1	-	2
02. Bolua	-	1	-	1
03. Ledeke	-	1	-	1
04. Ledeeunu	-	1	-	1
05. Ballu	-	1	-	1
Rajjua	1	5	-	6

Sumber: Kantor Kecamatan Rajjua

BAB III

PENDUDUK DAN KETENAGAKERJAAN

<http://saburaijuakab.bps.go.id>

Tabel 3.1 Jumlah Penduduk, Luas Wilayah dan Kepadatan Penduduk di Kecamatan Raijua Menurut Desa/Kelurahan, 2013

Desa/ Kelurahan	Jumlah Penduduk	Luas Daerah (Km²)	Kepadatan Per Km²
(1)	(2)	(3)	(4)
01. Kolorae	1 474	9,94	148
02. Bolua	1 806	9,64	187
03. Ledeke	1 091	3,90	280
04. Ledeeunu	2 732	10,53	259
05. Ballu	1 391	2,96	470
Raijua	8 494	36,97	230

Sumber: Proyeksi Penduduk 2013

Tabel 3.2 Jumlah Penduduk di Kecamatan Raijua Menurut Desa/Kelurahan dan Jenis Kelamin, 2013

Desa/ Kelurahan	Laki-laki	Perempuan	Jumlah
(1)	(2)	(3)	(4)
01. Kolorae	714	760	1 474
02. Bolua	922	884	1 806
03. Ledeke	569	522	1 091
04. Ledeeunu	1 425	1 307	2 732
05. Ballu	709	682	1 391
Raijua	4 339	4 155	8 494

Sumber: Proyeksi Penduduk 2013

Tabel 3.3 Jumlah Kepala Keluarga (KK) dan Penduduk di Kecamatan Raijua Menurut Desa/Kelurahan dan Kewarganegaraan, 2013

Desa/ Kelurahan	KK			Penduduk		
	WNI	WNA	Jumlah	WNI	WNA	Jumlah
(1)	(2)	(3)	(4)	(5)	(6)	(7)
01. Kolorae	437	-	437	1 474	-	1 474
02. Bolua	503	-	503	1 806	-	1 806
03. Ledeke	344	-	344	1 091	-	1 091
04. Ledeeunu	736	-	736	2 732	-	2 732
05. Ballu	436	-	436	1 391	-	1 391
Raijua	2 456	-	2 456	8 494	-	8 494

Sumber: Registrasi Penduduk 2013 dan Proyeksi Penduduk 2013

Tabel 3.4 Jumlah KK, Penduduk dan Rata-rata Penduduk per KK di Kecamatan Rajjua Menurut Desa/Kelurahan, 2013

Desa/ Kelurahan	Jumlah KK	Jumlah Penduduk	Rata-rata Penduduk per KK (Jiwa)
(1)	(2)	(3)	(4)
01. Kolorae	437	1 474	3
02. Bolua	503	1 806	4
03. Ledeke	344	1 091	3
04. Ledeeunu	736	2 732	4
05. Ballu	436	1 391	3
Rajjua	2 456	8 494	3

Sumber: Registrasi Penduduk 2013 dan Proyeksi Penduduk 2013

Tabel 3.5 Jumlah Kelahiran dan Kematian di Kecamatan Raijua Menurut Desa/Kelurahan dan Jenis Kelamin, 2013

Desa/ Kelurahan	Kelahiran		Kematian	
	Laki-laki	Perempuan	Laki-laki	Perempuan
(1)	(2)	(3)	(4)	(5)
01. Kolorae	13	16	9	18
02. Bolua	7	9	13	7
03. Ledeke	7	10	3	4
04. Ledeeunu	15	17	3	5
05. Ballu	8	10	7	6
Raijua	50	62	35	40

Sumber: Registrasi Penduduk 2013

Tabel 3.6 Jumlah Penduduk Datang dan Pindah di Kecamatan Raijua Menurut Desa/Kelurahan dan Jenis Kelamin, 2013

Desa/ Kelurahan	Datang		Pindah	
	Laki-Laki	Perempuan	Laki-laki	Perempuan
(1)	(2)	(3)	(4)	(5)
01. Kolorae	7	6	13	16
02. Bolua	1	2	-	-
03. Ledeke	-	-	-	-
04. Ledeeunu	4	3	-	1
05. Ballu	86	58	-	-
Raijua	98	69	13	17

Sumber: Registrasi Penduduk 2013

Tabel 3.7 Jumlah Kepala Keluarga di Kecamatan Raijua Menurut Desa/Kelurahan dan Status Perkawinan, 2013

Desa/ Kelurahan	Kepala Keluarga	Kawin	Duda/ Janda	Lainnya
(1)	(2)	(3)	(4)	(5)
01. Kolorae	437	352	74	11
02. Bolua	503	425	22	56
03. Ledeke	344	200	75	69
04. Ledeeunu	736	617	15	104
05. Ballu	436	387	17	32
Jumlah	2 456	1 981	203	272

Sumber: Masing-masing Desa/Kelurahan

Tabel 3.8 Jumlah Tenaga Kerja dan di Kecamatan Raijua PNS Menurut Desa/Kelurahan dan Status Pendidikan Terakhir, 2013

Desa/ Kelurahan	Tenaga Kerja		PNS
	SLTA	S1	
(1)	(2)	(3)	(4)
01. Kolorae	40	4	8
02. Bolua	19	3	10
03. Ledeke	18	6	3
04. Ledeeunu	73	24	52
05. Ballu	17	4	10
Raijua	167	41	83

Sumber: Kantor Kecamatan Raijua

Tabel 3.9 Jumlah Penduduk di Kecamatan Raijua Menurut Desa/Kelurahan dan Jenis Pekerjaan, 2013

Desa/ Kelurahan	Jenis Pekerjaan				
	PNS	Pegawai Swasta	TNI	POLRI	Wira- swasta
(1)	(2)	(3)	(4)	(5)	(6)
01. Kolorae	8	-	-	-	6
02. Bolua	10	-	-	-	14
03. Ledeke	3	-	-	-	2
04. Ledeeunu	52	-	1	2	49
05. Ballu	10	-	-	-	8
Jumlah	83	-	1	2	79

Sumber: Masing-masing Desa/Kelurahan

Lanjutan Tabel 3.9

Desa/ Kelurahan	Jenis Pekerjaan				
	Pensiunan	Petani	Nelayan	Buruh	Lainnya
(1)	(7)	(8)	(9)	(10)	(11)
01. Kolorae	-	399	30	-	40
02. Bolua	-	474	7	-	-
03. Ledeke	-	339	-	-	-
04. Ledeeunu	8	594	142	-	30
05. Ballu	2	340	68	-	8
Jumlah	10	2 146	247	-	78

Sumber: Masing-masing Desa/Kelurahan

BAB IV

SOSIAL

<http://saburaijuakab.bps>

4.1 PENDIDIKAN

Tabel 4.1.1 Jumlah Sekolah, Guru dan Murid Taman Kanak-Kanak (TK) di Kecamatan Rajiua Menurut Desa/Kelurahan, 2013

Desa/ Kelurahan	Jumlah Sekolah	Guru		Murid	
		PNS	Non PNS	Laki- laki	Perempuan
(1)	(2)	(3)	(4)	(5)	(6)
01. Kolorae	-	-	-	-	-
02. Bolua	-	-	-	-	-
03. Ledeke	1	-	1	11	14
04. Ledeunu	1	1	2	19	15
05. Ballu	-	-	-	-	-
Rajiua	2	1	3	30	29

Sumber: Masing-masing Sekolah

Tabel 4.1.2 Jumlah Sekolah, Guru dan Murid Sekolah Dasar Negeri/Inpres di Kecamatan Raijua Menurut Desa/Kelurahan, 2013

Desa/ Kelurahan	Jumlah Sekolah	Guru		Murid	
		PNS	Non PNS	Laki-laki	Perempuan
(1)	(2)	(3)	(4)	(5)	(6)
01. Kolorae	2	12	3	167	148
02. Bolua	1	6	3	56	63
03. Ledeke	1	3	3	80	86
04. Ledeeunu	1	9	-	109	87
05. Ballu	-	-	-	-	-
Raijua	5	30	9	412	384

Sumber: Masing-masing SD

Tabel 4.1.3 Jumlah Sekolah, Guru dan Murid Sekolah Dasar dan Swasta di Kecamatan Raijua Menurut Desa/Kelurahan, 2013

Desa/ Kelurahan	Jumlah Sekolah	Guru		Murid	
		PNS	Non PNS	Laki-laki	Perempuan
(1)	(2)	(3)	(4)	(5)	(6)
01. Kolorae	-	-	-	-	-
02. Bolua	-	-	-	-	-
03. Ledeke	-	-	-	-	-
04. Ledeeunu	1	7	3	135	135
05. Ballu	1	6	3	104	116
Raijua	2	13	6	239	251

Sumber: Masing-masing SD

Tabel 4.1.4 Jumlah Peserta Ujian dan Lulus Ujian Sekolah Dasar Negeri dan Swasta di Kecamatan Raijua Menurut Desa/Kelurahan, 2013

Desa/ Kelurahan	SD Negeri		SD Swasta	
	Peserta	Lulus	Peserta	Lulus
(1)	(2)	(3)	(4)	(5)
01. Kolorae	31	31	-	-
02. Bolua	22	22	-	-
03. Ledeke	-	-	-	-
04. Ledeeunu	36	36	32	32
05. Ballu	-	-	55	55
Raijua	89	89	87	87

Sumber: Masing-masing SD

Tabel 4.1.5 Jumlah Sekolah, Guru dan Murid SMP Negeri di Kecamatan Raijua Menurut Desa/Kelurahan, 2013

Desa/ Kelurahan	Jumlah Sekolah	Guru		Murid	
		PNS	Non PNS	Laki-laki	Perempuan
(1)	(2)	(3)	(4)	(5)	(6)
01. Kolorae	-	-	-	-	-
02. Bolua	-	-	-	-	-
03. Ledeke	-	-	-	-	-
04. Ledeeunu	1	10	4	135	157
05. Ballu	1	2	8	104	96
Raijua	2	12	12	239	253

Sumber: Masing-masing SMP

Tabel 4.1.6 Jumlah Sekolah, Guru dan Murid SMP Swasta di Kecamatan Rajjua Menurut Desa/Kelurahan, 2013

Desa/ Kelurahan	Jumlah Sekolah	Guru		Murid	
		PNS	Non PNS	Laki-laki	Perempuan
(1)	(2)	(3)	(4)	(5)	(6)
01. Kolorae	-	-	-	-	-
02. Bolua	-	-	-	-	-
03. Ledeke	-	-	-	-	-
04. Ledeeunu	-	-	-	-	-
05. Ballu	-	-	-	-	-
Rajjua	-	-	-	-	-

Sumber: Masing-masing SMP

Tabel 4.1.7 Jumlah Peserta Ujian dan Lulus Ujian SMP Negeri dan Swasta di Kecamatan Raijua Menurut Desa/Kelurahan, 2013

Desa/ Kelurahan	SMP Negeri		SMP Swasta	
	Peserta	Lulus	Peserta	Lulus
(1)	(2)	(3)	(4)	(5)
01. Kolorae	-	-	-	-
02. Bolua	-	-	-	-
03. Ledeke	-	-	-	-
04. Ledeeunu	116	114	-	-
05. Ballu	55	55	-	-
Raijua	171	169	-	-

Sumber: Masing-masing SMP

Tabel 4.1.8 Jumlah Sekolah, Guru dan Murid SMA Negeri di Kecamatan Raijua Menurut Desa/Kelurahan, 2013

Desa/ Kelurahan	Jumlah Sekolah	Guru		Murid	
		PNS	Non PNS	Laki-laki	Perempuan
(1)	(2)	(3)	(4)	(5)	(6)
01. Kolorae	-	-	-	-	-
02. Bolua	-	-	-	-	-
03. Ledেকে	1	1	7	32	31
04. Ledeeunu	-	-	-	-	-
05. Ballu	-	-	-	-	-
Raijua	1	1	7	32	31

Sumber: Masing-masing SMA

Tabel 4.1.9 Jumlah Sekolah, Guru dan Murid SMA Swasta di Kecamatan Raijua Menurut Desa/Kelurahan, 2013

Desa/ Kelurahan	Jumlah Sekolah	Guru		Murid	
		PNS	Non PNS	Laki-laki	Perempuan
(1)	(2)	(3)	(4)	(5)	(6)
01. Kolorae	-	-	-	-	-
02. Bolua	-	-	-	-	-
03. Ledেকে	-	-	-	-	-
04. Ledeeunu	-	-	-	-	-
05. Ballu	-	-	-	-	-
Raijua	-	-	-	-	-

Sumber: Masing-masing SMA

Tabel 4.1.10 Jumlah Peserta Ujian dan Lulus Ujian SMA Negeri dan Swasta di Kecamatan Rajua Menurut Desa/Kelurahan, 2013

Desa/ Kelurahan	SMA Negeri		SMA Swasta	
	Peserta	Lulus	Peserta	Lulus
(1)	(2)	(3)	(4)	(5)
01. Kolorae	-	-	-	-
02. Bolua	-	-	-	-
03. Ledeke	-	-	-	-
04. Ledunu	-	-	-	-
05. Ballu	-	-	-	-
Rajua	-	-	-	-

Sumber: Masing-masing SMA

4.2 KESEHATAN

Tabel 4.2.1 Jumlah Sarana Kesehatan di Kecamatan Rajiua Menurut Desa/Kelurahan, 2013

Desa/ Kelurahan	Rumah Sakit	Puskesm as	Puskesmas Pembantu	Poliklinik/ Balai Pengobatan	Praktek Dokter/ Bidan
(1)	(2)	(3)	(4)	(5)	(6)
01. Kolorae	-	-	1	-	-
02. Bolua	-	-	1	-	-
03. Ledeke	-	-	1	-	-
04. Ledeunu	-	1	-	-	-
05. Ballu	-	-	1	-	-
Rajiua	-	1	4	-	-

Sumber: Puskesmas Ledeunu

Tabel 4.2.2 Jumlah Tenaga Kesehatan di Kecamatan Rajua Menurut Desa/Kelurahan, 2013

Desa/ Kelurahan	Dokter	Bidan	Perawat	Juru Vaksinasi	Sanitasi	Tenaga Kerja Lainnya
(1)	(2)	(3)	(4)	(5)	(6)	(7)
01. Kolorae	-	1	-	1	-	-
02. Bolua	-	1	-	1	-	-
03. Ledeke	-	1	-	1	-	-
04. Ledeunu	1	5	6	5	2	3
05. Ballu	-	1	-	1	-	-
Rajua	1	9	6	9	2	3

Sumber: Puskesmas Ledeunu

Tabel 4.2.3 Jumlah Posyandu, Kader Aktif, Dukun Bayi dan Dukun Patah Tulang di Kecamatan Raijua Menurut Desa/Kelurahan, 2013

Desa/ Kelurahan	Posyandu	Kader Aktif	Dukun Bayi	Dukun Patah Tulang
(1)	(2)	(3)	(4)	(5)
01. Kolorae	5	25	2	-
02. Bolua	5	25	2	-
03. Ledeke	5	25	2	-
04. Ledeunu	5	25	5	-
05. Ballu	5	25	1	-
Raijua	25	125	12	-

Sumber: Puskesmas Ledeunu

Tabel 4.2.4 Jumlah Pengunjung Puskesmas dan Puskesmas Pembantu di Kecamatan Rajua Menurut Jenis Penyakit yang Dominan, 2013

Jenis Penyakit (1)	Jumlah Penderita (2)
01. Infeksi Saluran Pernapasan	5 133
02. Malaria	111
03. Penyakit Kulit/Dermatitis	335
04. Infeksi Saluran Pencernaan	1
05. TB Paru	16
06. Gigi/Mulut	138
07. Infeksi Mata	9
08. Infeksi Telinga	32
09. Infeksi Saluran Kencing	47
10. Diare	718
11. Penyakit Otot Rangka	4 151
12. Infeksi Penyakit Usus Lain	1
13. Alergi	219
14. Penyakit lain-lain	3 217
Jumlah	14 128

Sumber: Puskesmas Ledebu

Tabel 4.2.5 Jumlah Pengunjung Puskesmas di Kecamatan Rajiua Menurut Bulan Kunjungan, 2013

Bulan	Jumlah Penderita
(1)	(2)
01. Januari	890
02. Februari	1 455
03. Maret	1 409
04. April	1 324
05. Mei	2 152
06. Juni	1 915
07. July	1 444
08. Agustus	1 156
09. September	1 119
10. Oktober	1 262
11. November	1 481
12. Desember	1 333
Jumlah	16 940

Sumber: Puskesmas Ledeunu

Tabel 4.2.6 Jumlah Akseptor (CU) dan Pasangan Usia Subur (PUS) di Kecamatan Raijua Menurut Desa/Kelurahan, 2013

Desa/ Kelurahan	C U	P U S	Persentase CU Thd PUS
(1)	(2)	(3)	(4)
01. Kolorae	89	232	38,36
02. Bolua	133	217	61,29
03. Ledeke	231	209	110,53
04. Ledeunu	588	379	155,15
05. Ballu	149	252	59,13
Raijua	1 190	1 287	92,32

Sumber: Puskesmas Ledeunu

Tabel 4.2.7 Jumlah Akseptor Aktif di Kecamatan Raijua Menurut Desa/Kelurahan dan Metode Kontrasepsi yang Digunakan, 2013

Desa/ Kelurahan	Sun- tikan	Im- plan	IUD	Pil	Kondom	MOW	Jumlah
(1)	(2)	(3)	(4)	(5)	(6)	(7)	(8)
01. Kolorae	36	6	-	45	3	-	90
02. Bolua	64	8	-	58	3	-	133
03. Ledeke	123	-	-	02	6	-	231
04. Ledeunu	397	29	9	12	41	-	588
05. Ballu	75	12	2	53	4	-	146
Raijua	695	55	11	170	57	-	1 188

Sumber: Puskesmas Ledeunu

Tabel 4.2.8 Jumlah Ibu Hamil yang Diimunisasi di Kecamatan Rajjua Menurut Desa/Kelurahan dan Jenis Imunisasi, 2013

Desa/ Kelurahan	TT1	TT2
(1)	(2)	(3)
01. Kolorae	1	-
02. Bolua	2	2
03. Ledeke	1	2
04. Ledeunu	27	10
05. Ballu	3	-
Rajjua	34	14

Sumber: Puskesmas Ledeunu

Tabel 4.2.9 Jumlah Balita yang Diimunisasi di Kecamatan Raijua Menurut Desa/Kelurahan dan Jenis Kelamin, 2013

Desa/ Kelurahan	Jenis Imunisasi				
	BCG	DPT	Polio	Campak	HB
(1)	(2)	(3)	(3)	(4)	(5)
01. Kolorae	-	-	-	-	-
02. Bolua	-	-	-	-	-
03. Ledeke	3	3	2	2	-
04. Ledeunu	47	46	22	16	40
05. Ballu	-	4	-	-	-
Raijua	29	22	19	36	22

Sumber: Puskesmas Ledeunu

4.3 AGAMA

Tabel 4.3.1 Jumlah Penduduk di Kecamatan Rajjua Menurut Agama dan Desa/Kelurahan, 2013

Desa/ Kelurahan	Islam	Katholik	Protestan	Hindu	Budha	Lainnya
(1)	(2)	(3)	(4)	(5)	(6)	(7)
01. Kolorae	-	219	952	-	-	224
02. Bolua	-	11	1 355	-	-	293
03. Ledেকে	-	6	987	-	-	42
04. Ledeeunu	18	228	2 165	-	-	297
05. Ballu	3	369	1 044	-	-	25
Rajjua	21	833	6 503	-	-	881

Sumber: Masing-masing Desa/Kelurahan

Keterangan:

Kepercayaan Lainnya adalah Jingtitiu

Tabel 4.3.2 Jumlah Rumah Ibadah di Kecamatan Raijua Menurut Agama dan Desa/Kelurahan, 2013

Desa/ Kelurahan	Islam	Katholik	Protestan	Hindu	Budha	Lainnya
(1)	(2)	(3)	(4)	(5)	(6)	(7)
01. Kolorae	-	-	2	-	-	-
02. Bolua	-	-	2	-	-	-
03. Ledeke	-	-	1	-	-	-
04. Ledeeunu	-	1	3	-	-	2 *)
05. Ballu	-	1	1	-	-	-
Raijua	-	2	9	-	-	2

Sumber: Masing-masing Kantor Desa/Kelurahan

*) Betel dan Musafir

4.4 SOSIAL LAINNYA

Tabel 4.4.1 Jumlah Keluarga yang Menguasai/Memiliki Alat Komunikasi di Kecamatan Rajjua Menurut Desa/Kelurahan dan Jenis Alat Komunikasi yang Digunakan, 2013

Desa/ Kelurahan	Radio/ Tape	Televisi	Parabola	Handphone
(1)	(2)	(3)	(4)	(5)
01. Kolorae	17	10	10	43
02. Bolua	6	13	13	235
03. Ledeke	1	15	15	115
04. Ledeeunu	4	85	85	107
05. Ballu	10	14	14	267
Rajjua	38	137	137	767

Sumber: Masing-masing Kantor Desa/Kelurahan

Tabel 4.4.2 Jumlah Keluarga yang Menggunakan Air di Kecamatan Raijua Menurut Desa/Kelurahan dan Sumbernya, 2013

Desa/ Kelurahan	Leding	Sumur		Mata Air	Sungai	Air Kemasan
		Pompa	Tanpa Pompa			
(1)	(2)	(3)	(4)	(5)	(6)	(7)
01. Kolorae	-	-	20	-	-	-
02. Bolua	-	-	37	-	-	-
03. Ledeke	-	-	344	-	-	-
04. Ledeeunu	-	-	72	-	-	-
05. Ballu	-	-	423	-	-	-
Jumlah	-	-	896	-	-	-

Sumber: Masing-masing Desa/Kelurahan

Tabel 4.4.3 Jumlah Sumber Air di Kecamatan Raijua Menurut Desa/Kelurahan, 2013

Desa/ Kelurahan	Sumur	Danau	Mata Air	Sungai
(1)	(2)	(3)	(4)	(5)
01. Kolorae	20	-	-	-
02. Bolua	37	-	-	-
03. Ledeke	13	-	-	-
04. Ledeeunu	72	-	-	-
05. Ballu	16	-	-	-
Jumlah	158	-	-	-

Sumber: Masing-masing Desa/Kelurahan

Tabel 4.4.2 Jumlah Keluarga Menurut Sumber Penerangan Utama di Kecamatan Rajjua Menurut Desa/Kelurahan, 2013

Desa/ Kelurahan	Listrik PLN	Listrik Non PLN	Non Listrik *)
(1)	(2)	(3)	(4)
01. Kolorae	30	62	345
02. Bolua	15	217	271
03. Ledeke	13	24	320
04. Ledeeunu	109	33	594
05. Ballu	32	42	362
Rajjua	199	378	1 892

Sumber: Masing-masing Desa/Kelurahan

*) Penerangan Non Listrik termasuk pelita, lampu gas, petromak, sentir, obor, dan sebagainya

Tabel 4.4.3 Jumlah Keluarga yang Menggunakan Jamban/Kakus di Kecamatan Raijua Menurut Desa/Kelurahan dan Status Kepemilikan, 2013

Desa/ Kelurahan	Sendiri	Bersama	Umum	Tidak Punya Jamban
(1)	(2)	(3)		(4)
01. Kolorae	175	-	-	262
02. Bolua	104	17	10	372
03. Ledeke	37	22	22	263
04. Ledeuun	615	32	32	57
05. Ballu	38	10	9	379
Raijua	969	81	73	1 333

Sumber: Masing-masing Desa/Kelurahan

Tabel 4.4.4 Jumlah Rumah Tangga di Kecamatan Rajjua Menurut Desa/Kelurahan dan Jenis Bangunan Tempat Tinggal, 2013

Desa/ Kelurahan	Permanen	Semi Permanen	Darurat
(1)	(2)	(3)	(4)
01. Kolorae	10	7	420
02. Bolua	2	40	461
03. Ledeke	4	17	323
04. Ledeeunu	125	303	308
05. Ballu	-	35	401
Rajjua	141	402	1 913

Sumber: Masing-masing Desa/Kelurahan

Tabel 4.4.5 Jumlah Sarana Ibadah, Sarana Olahraga dan Balai Pertemuan di Kecamatan Rajjua Menurut Desa/Kelurahan, 2013

Desa/ Kelurahan	Sarana		Balai Pertemuan
	Ibadah	Olahraga	
(1)	(2)	(3)	(4)
01. Kolorae	2	-	1
02. Bolua	2	-	1
03. Ledeke	1	-	-
04. Ledeeunu	3	-	-
05. Ballu	2	-	1
Rajjua	10	-	3

Sumber: Kantor Camat Rajjua

Tabel 4.4.6 Jumlah Penduduk yang Mempunyai Hak Pilih dan yang Menggunakan Hak Pilih Serta Jumlah Ormas di Kecamatan Rajiua pada Pemilukada Bupati Sabu Rajiua Tahun 2010 Menurut Desa/Kelurahan

Desa/ Kelurahan	Jumlah Penduduk		Jumlah Ormas
	Mempunyai Hak Pilih	Menggunakan Hak Pilih	
(1)	(2)	(3)	(4)
01. Kolorae	810
02. Bolua	903
03. Ledeke	641
04. Ledunu	1 447
05. Ballu	736
Rajiua	4 537

Sumber: Masing-masing Desa/Kelurahan

BAB V

PERTANIAN

<http://saburaijuakab.bps.>

5.1 TABAMA

Tabel 5.1.1 Luas Panen, Rata-rata Produksi dan Produksi Tanaman Bahan Makanan di Kecamatan Rajiua Menurut Jenis Tanaman , 2013

Jenis Tanaman	Luas Panen (Ha)	Rata-rata Produksi (Kw/Ha)	Produksi (Ton)
(1)	(2)	(3)	(4)
01. Padi Sawah	-	-	-
02. Padi Ladang	3	20	6,0
03. Jagung	15	28	42,0
04. Ubi Kayu	-	-	-
05. Ubi Jalar	-	-	-
06. Kacang Tanah	129	20	258,0
07. Kacang Hijau	473	10	473,0
08. Sorgum	718	9	646,2

Sumber: Dinas Pertanian, Perkebunan, Peternakan & Kehutanan Kabupaten Sabu Rajiua

Tabel 5.1.2 Jumlah Bendungan, Cekdam, Embung dan Tanggul Air Menurut Desa/Kelurahan di Kecamatan Rajjua, 2013

Desa/ Kelurahan	Bendungan	Cekdam	Embung	Tanggul Air
(1)	(2)	(3)	(4)	(5)
01. Kolorae	-	-	1	-
02. Bolua	-	-	-	-
03. Ledেকে	-	1	2	-
04. Ledeeunu	-	-	2	-
05. Ballu	-	-	-	-
Jumlah	-	1	5	-

Sumber: Masing-masing Desa/Kelurahan

Tabel 5.1.3 Luas Lahan Sawah di Kecamatan Raijua Menurut Desa/Kelurahan dan Jenis Pengairan, 2013 (Ha)

Desa/ Kelurahan	Jenis Pengairan				
	Teknis	$\frac{1}{2}$ Teknis	Sederhana	Desa/Kelurahan Non PU	Tadah Hujan
(1)	(2)	(3)	(4)	(5)	(6)
01. Kolorae	-	-	-	-	-
02. Bolua	-	-	-	-	-
03. Ledeke	-	-	-	-	-
04. Ledeeunu	-	-	-	-	-
05. Ballu	-	-	-	-	-
Jumlah	-	-	-	-	-

Sumber: Masing-masing Desa/Kelurahan

5.2 PERKEBUNAN

Tabel 5.2.1 Luas Tanam dan Produksi Tanaman Perkebunan di Kecamatan Rajjua Menurut Jenis Tanaman , 2013

Jenis Tanaman	Luas Tanam (Ha)				Jumlah Produksi (Ton)
	Tanaman Muda	Tanaman Produktif	Tanaman Tua/Rusak	Jumlah	
(1)	(2)	(3)	(4)	(5)	(6)
01. Kelapa	15,50	25,00	4,05	44,55	29,05
02. Coklat	-	-	-	-	-
03. Kapuk	0,04	0,08	0,01	0,13	0,09
04. Kemiri	-	-	-	-	-
05. Pinang	-	-	-	-	-
06. Kopi	-	-	-	-	-
07. Jambu Mente	-	-	-	-	-
08. Lontar	17,80	19,00	1,02	37,82	20,02
09. Vanili	-	-	-	-	-
10. Jarak	-	-	-	-	-
11. Pala	-	-	-	-	-
12. Lada	-	-	-	-	-
13. Ketumbar	-	-	-	-	-
14. Kakao	-	-	-	-	-

Sumber: Dinas Pertanian, Perkebunan, Peternakan dan Kehutanan Kabupaten Sabu Rajjua

5.3 PETERNAKAN

Tabel 5.3.1 Populasi Ternak Besar di Kecamatan Rajiua Menurut Desa/Kelurahan dan Jenis Ternak, 2013

Jenis Ternak	Jumlah (ekor)
(1)	(2)
01. Sapi	-
02. Kerbau	347
04. Kuda	350
05. Kambing	2 861
06. Domba	2 389
07. Babi	2 051
08. Ayam	5 533
09. Itik/Bebek	10

Sumber: Masing-masing Desa/Kelurahan

5.4 PERIKANAN

Tabel 5.4.1 Produksi Perikanan Laut di Kecamatan Raijua Menurut Jenis Ikan, 2013 (Ton)

Jenis	Produksi
(1)	(2)
01. Tuna	0,18
02. Cakalang	1,21
03. Tongkol	3,30
04. Tenggiri	1,50
05. Kembung	4,22
06. Selar	5,23
07. Tembang	6,16
08. Teri	0,23
09. Lolosi	5,77
10. Parang-parang	2,82
11. Layang	3,35
12. Ikan Terbang	13,80
13. Nipi	10,98
14. Peperak	2,99
15. Bawal	0,03
16. Kerapu	3,15
17. Kakap	10,98
18. Gergaheng	1,93
19. Belanak	1,93

Sumber: Dinas Kelautan dan Perikanan Kabupaten Sabu Raijua

Tabel 5.4.2 Produksi Non Ikan di Kecamatan Rajjua Menurut Jenisnya, 2013 (Ton)

Jenis	Produksi
(1)	(2)
01. Udang Halus	-
02. Udang Windu	-
03. Udang Putih	-
04. Kepiting	-
05. Kerang	-
06. Remis	-
07. Penyu	0,61
08. Teripang	0,02
09. Garam	2,58
10. Rumput Laut	2 400,15

Sumber: Dinas Kelautan dan Perikanan Kabupaten Sabu Rajjua

Tabel 5.4.3 Jumlah Nelayan di Kecamatan Rajiua Menurut Status Pekerjaan, 2013

Desa/ Kelurahan	Nelayan			Jumlah
	Penuh	Sambilan Utama	Sambilan Tambahan	
(1)	(2)	(3)	(4)	(5)
01. Kolorae	-	-	-	-
02. Bolua	-	37	-	37
03. Ledeke	-	-	4	4
04. Ledeeunu	-	-	42	42
05. Ballu	-	-	10	-
Rajiua	-	37	56	83

Sumber: Masing-masing Desa/Kelurahan

Tabel 5.4.4 Jumlah Petani Nelayan Perikanan Darat di Kecamatan Raijua Menurut Desa/Kelurahan, 2013

Desa/ Kelurahan	Nelayan			Jumlah
	Kolam	Sawah	Tambak	
(1)	(2)	(3)	(4)	(5)
01. Kolorae	-	-	-	-
02. Bolua	-	-	-	-
03. Ledeke	-	-	-	-
04. Ledeunu	-	-	-	-
05. Ballu	-	-	-	-
Raijua	-	-	-	-

Sumber: Masing-masing Desa/Kelurahan

Tabel 5.4.5 Jumlah Perahu/Kapal Penangkap Ikan di Kecamatan Rajiua Menurut Jenisnya, 2013

Jenis Perahu	Jumlah
(1)	(2)
01. Perahu tanpa motor	
- Jukung	73
- Kecil	56
- Sedang	55
- Besar	6
02. Perahu bermotor	
- Ketinting	10
- Tempel	2
03. Kapal motor	
- GT 0.5-5	8
- GT 6-10	1
Jumlah	211

Sumber: Dinas Kelautan dan Perikanan Kabupaten Sabu Raijua

Tabel 5.4.6 Jumlah Alat Penangkapan Ikan di Kecamatan Raijua Menurut Jenisnya, 2013

Jenis Alat Penangkapan Ikan	Jumlah
(1)	(2)
01. Bagan Apung/Perahu	-
02. Bagan Tancap	-
03. Jaring Insang	87
04. Jala Lompo	-
05. Sero Lidi	-
06. Jala Buang	7
07. Pancing Tonda	9
08. Purse Seine (Pukat Cincin)	1
09. Pancing Lainnya	193
Jumlah	297

Sumber: Dinas Kelautan dan Perikanan Kabupaten Sabu Raijua

Tabel 5.4.7 Jumlah Pembudidaya Rumput Laut, Luas Lahan Usaha dan Produksi di Kecamatan Rajjua Menurut Desa/Kelurahan, 2013

Desa/Kelurahan	Jumlah Pembudidaya (KK)	Luas Lahan Usaha (Ha)	Produksi (Kg)
(1)	(2)	(3)	(4)
01. Kolorae	300	5 000	6 000
02. Bolua	476	2 000	9 520
03. Ledেকে	464	700	6 960
04. Ledeeunu	2 525	6 000	37 875
05. Ballu	342	10	850
Rajjua	4 107	13 710	61 205

Sumber: Masing-masing Desa/Kelurahan

BAB VI

PERINDUSTRIAN DAN ENERGI

<http://saburaijuakab.bps.9>

Tabel 6.1 Jumlah Industri dan Tenaga Kerja di Kecamatan Raijua Menurut Desa/Kelurahan dan Skala Industri, 2013

Desa/ Kelurahan	Industri Besar		Industri Sedang	
	Jumlah Usaha	Jumlah Tenaga Kerja	Jumlah Usaha	Jumlah Tenaga Kerja
(1)	(2)	(3)	(4)	(5)
01. Kolorae	-	-	-	-
02. Bolua	-	-	-	-
03. Ledeke	-	-	-	-
04. Ledeeunu	-	-	-	-
05. Ballu	-	-	-	-
Raijua	-	-	-	-

Sumber: Masing-masing Desa/Kelurahan

Lanjutan Tabel 6.1

Desa/ Kelurahan	Industri Kecil		Industri Kerajinan Rumah Tangga	
	Jumlah Usaha	Jumlah Tenaga Kerja	Jumlah Usaha	Jumlah Tenaga Kerja
(1)	(6)	(7)	(8)	(9)
01. Kolorae	-	-	137	137
02. Bolua	-	-	67	67
03. Ledeke	30	30	65	65
04. Ledeeunu	16	16	2	2
05. Ballu	15	15	27	27
Raijua	61	61	298	298

Sumber: Masing-masing Desa/Kelurahan

Tabel 6.2 Jumlah Industri dan Tenaga Kerja di Kecamatan Raijua Menurut Desa/Kelurahan dan Jenis Industri, 2013

Desa/ Kelurahan	Industri Batako		Industri Minyak Kelapa		Industri Penggilingan Jagung	
	Jumlah Usaha	Jumlah Tenaga Kerja	Jumlah Usaha	Jumlah Tenaga Kerja	Jumlah Usaha	Jumlah Tenaga Kerja
(1)	(2)	(3)	(3)	(4)	(5)	(6)
01. Kolorae	-	-	-	-	-	-
02. Bolua	-	-	-	-	-	-
03. Ledeke	-	-	-	-	-	-
04. Ledeeunu	-	-	-	-	-	-
05. Ballu	-	-	-	-	-	-
Raijua	-	-	-	-	-	-

Sumber: Masing-masing Desa/Kelurahan

Lanjutan Tabel 6.2

Desa/ Kelurahan	Industri Penggilingan Padi		Industri Makanan		Industri Garam	
	Jumlah Usaha	Jumlah Tenaga Kerja	Jumlah Usaha	Jumlah Tenaga Kerja	Jumlah Usaha	Jumlah Tenaga Kerja
(1)	(7)	(8)	(9)	(10)	(11)	(12)
01. Kolorae	-	-	-	-	-	-
02. Bolua	-	-	-	-	-	-
03. Ledeke	-	-	-	-	-	-
04. Ledeeunu	-	-	-	-	-	-
05. Ballu	-	-	-	-	-	-
Raijua	-	-	-	-	-	-

Sumber: Masing-masing Desa/Kelurahan

Lanjutan Tabel 6.2

Desa/ Kelurahan	Industri Pande Besi		Industri Anyaman		Industri Tenun Ikat	
	Jumlah Usaha	Jumlah Tenaga Kerja	Jumlah Usaha	Jumlah Tenaga Kerja	Jumlah Usaha	Jumlah Tenaga Kerja
(1)	(13)	(14)	(15)	(16)	(17)	(18)
01. Kolorae	-	-	137	137	50	50
02. Bolua	-	-	45	45	33	33
03. Ledeke	-	-	-	-	-	-
04. Ledeeunu	-	-	5	5	2	2
05. Ballu	-	-	15	15	27	27
Raijua	-	-	202	202	112	112

Sumber: Masing-masing Desa/Kelurahan

Lanjutan Tabel 6.2

Desa/ Kelurahan	Industri Meubel		Industri Ijuk		Industri Lainnya	
	Jumlah Usaha	Jumlah Tenaga Kerja	Jumlah Usaha	Jumlah Tenaga Kerja	Jumlah Usaha	Jumlah Tenaga Kerja
(1)	(19)	(20)	(21)	(22)	(23)	(24)
01. Kolorae	-	-	-	-	-	-
02. Bolua	-	-	-	-	-	-
03. Ledeke	-	-	-	-	-	-
04. Ledeeunu	1	1	-	-	1	1
05. Ballu	-	-	-	-	20	20
Raijua	1	1	-	-	21	21

Sumber: Masing-masing Desa/Kelurahan

Tabel 6.2 Jumlah Pelanggan PDAM dan PLN di Kecamatan Raijua Menurut Desa/Kelurahan, 2013

Desa/ Kelurahan	Pelanggan PDAM	Pelanggan PLN
(1)	(2)	(3)
01. Kolorae	-	30
02. Bolua	-	15
03. Ledeke	-	11
04. Ledeeunu	-	109
05. Ballu	-	32
Raijua	-	197

Sumber: Masing-masing Desa/Kelurahan

BAB VII

PERDAGANGAN

<http://saburaijuakab.bps>

Tabel 7.1 Jumlah Usaha dan Tenaga Kerja Perdagangan Besar dan Perdagangan Eceran di Kecamatan Raijua Menurut Desa/Kelurahan, 2013

Desa/ Kelurahan	Perdagangan Besar		Perdagangan Eceran *)	
	Jumlah Usaha	Tenaga Kerja	Jumlah Usaha	Tenaga Kerja
(1)	(2)	(3)	(4)	(5)
01. Kolorae	-	-	4	4
02. Bolua	-	-	13	13
03. Ledeke	-	-	2	2
04. Ledeeunu	-	-	16	16
05. Ballu	-	-	5	10
Raijua	-	-	40	45

Sumber: Masing-masing Desa/Kelurahan

*) Termasuk kios-kios

Tabel 7.2 Jumlah Pasar di Kecamatan Rajjua Menurut Desa/Kelurahan dan Jenis Pasar, 2013

Desa/ Kelurahan	Harian	Mingguan
(1)	(2)	(3)
01. Kolorae	-	1
02. Bolua	-	-
03. Ledeke	-	1
04. Ledeeunu	-	1
05. Ballu	-	-
Rajjua	-	3

Sumber: Masing-masing Desa/Kelurahan

Tabel 7.3 Jumlah Rumah Makan dan Tenaga Kerja di Kecamatan Rajjua Menurut Desa/Kelurahan, 2013

Desa/ Kelurahan	Jumlah Usaha	Jumlah Tenaga Kerja
(1)	(2)	(3)
01. Kolorae	-	-
02. Bolua	-	-
03. Ledeke	-	-
04. Ledeunu	1	1
05. Ballu	-	-
Rajjua	1	1

Sumber: Masing-masing Desa/Kelurahan

Tabel 7.3 Jumlah Usaha Perseorangan di Kecamatan Rajiua Menurut Desa/Kelurahan, 2013

Desa/ Kelurahan	Persewa- an Alat	Bengkel Mobil	Bengkel Motor	Tambal Ban/Isi Angin	Penjahit
(1)	(2)	(3)	(4)	(5)	(6)
01. Kolorae	-	-	-	-	-
02. Bolua	-	-	-	-	-
03. Ledeke	-	-	-	-	-
04. Ledeeunu	-	-	1	1	-
05. Ballu	-	-	-	2	1
Rajiua	-	-	1	3	1

Sumber: Masing-masing Desa/Kelurahan

Lanjutan Tabel 7.3

Desa/ Kelurahan	Pangkas Rambut	Salon	Fotocopy	Tukang Foto
(1)	(7)	(8)	(9)	(10)
01. Kolorae	-	-	-	-
02. Bolua	-	-	-	-
03. Ledeke	-	-	-	-
04. Ledeeunu	-	-	-	-
05. Ballu	-	-	-	-
Raijua	-	-	-	-

Sumber: Masing-masing Desa/Kelurahan

BAB VIII

**TRANSPORTASI, KOMUNIKASI
DAN PARIWISATA**

<http://saburaijuakab.bps.>

Tabel 8.1 Jumlah Kendaraan yang Dimiliki Penduduk Kecamatan Raijua Menurut Desa/Kelurahan dan Jenis Kendaraan, 2013

Desa/ Kelurahan	Roda Enam	Roda Empat	Roda Dua	Sepeda
(1)	(2)	(3)	(4)	(5)
01. Kolorae	4	1	24	-
02. Bolua	2	3	57	-
03. Ledেকে	-	-	21	-
04. Ledeeunu	-	16	442	2
05. Ballu	1	-	67	-
Raijua	7	20	611	2

Sumber: Masing-masing Desa/Kelurahan

Tabel 8.2 Jumlah Angkutan Umum yang Dimiliki Penduduk Kecamatan Rajjua Menurut Desa/Kelurahan dan Jenis Kendaraan, 2013

Desa/ Kelurahan	Mikrolet	Pick Up	Truk	Bis	Ojek	Lainnya
(1)	(2)	(3)	(4)	(5)	(6)	(7)
01. Kolorae	-	-	-	-	-	-
02. Bolua	-	-	-	-	-	-
03. Ledeke	-	-	-	-	-	-
04. Ledeeunu	-	-	16	-	-	-
05. Ballu	-	-	-	-	-	-
Rajjua	-	-	16	-	-	-

Sumber: Masing-masing Desa/Kelurahan

Tabel 8.3 Jumlah Jembatan dan Jenis Permukaan Jalan Terluas di Kecamatan Raijua Menurut Desa/Kelurahan, 2013

Desa/ Kelurahan	Jumlah Jembatan	Jenis Permukaan Jalan Terluas
(1)	(2)	(3)
01. Kolorae	-	Perkerasan
02. Bolua	-	Tanah
03. Ledeke	-	Tanah
04. Ledeeunu	-	Perkerasan
05. Ballu	-	Tanah

Sumber: Masing-masing Desa/Kelurahan

Tabel 8.4 Panjang Jalan di Kecamatan Raijua Menurut Desa/Kelurahan dan Jenis Jalan (Km), 2013

Desa/ Kelurahan	Aspal	Perkerasan	Tanah
(1)	(2)	(3)	(3)
01. Kolorae	-	1 500	20
02. Bolua	-	5 250	7 000
03. Ledeke	-	1 126	1 600
04. Ledeeunu	0,5	8	6
05. Ballu	-	8	10
Raijua	0,5	7 892	8 636

Sumber: Masing-masing Desa/Kelurahan

Tabel 8.5 Panjang Jalan di Kecamatan Raijua Menurut Desa/Kelurahan dan Otoritas Pengelolaan (Km), 2013

Desa/ Kelurahan	Jalan Negara	Jalan Provinsi	Jalan Kabupaten	Jalan Desa/Kel urahan
(1)	(2)	(3)	(4)	(5)
01. Kolorae	-	-	-	1 520
02. Bolua	-	-	-	12 250
03. Ledeke	-	-	-	2 726
04. Ledeeunu	-	-	-	14,5
05. Ballu	-	-	-	18
Raijua	-	-	-	16 528,5

Sumber: Masing-masing Desa/Kelurahan

BAB IX

KEUANGAN DAN HARGA

<http://saburaijuakab.bps.go.id>

Tabel 9.1 Realisasi Pendapatan dan Belanja Pemerintahan Desa/Kelurahan (Rupiah), 2013

Desa/ Kelurahan	Pendapatan	Belanja
(1)	(2)	(3)
01. Kolorae	323 000 000	323 000 000
02. Bolua	323 000 000	323 000 000
03. Ledeke	160 640 375	160 640 375
04. Ledeeunu	160 750 264	160 750 264
05. Ballu	323 000 000	323 000 000

Sumber: Masing-masing Desa/Kelurahan

Tabel 9.2 Jumlah Koperasi Berbadan Hukum dan yang Tidak Berbadan Hukum di Kecamatan Rajjua Menurut Jenis Koperasi, 2012

Jenis Koperasi	Berbadan Hukum	Tidak Berbadan Hukum
(1)	(2)	(3)
01.Koperasi Unit Desa	-	-
02 . Koperasi ABRI	-	-
03 . Koperasi PNS	-	-
04 . Koperasi Lain-lain	-	-
05 . Koperasi Sekolah	-	-
06 . Koperasi Karyawan	-	-
Jumlah	-	-

Sumber: Kantor Kecamatan Rajjua

D A T A

MENCERDASKAN BANGSA



Badan Pusat Statistik

Kabupaten Kupang

Jl. Timor Raya Km. 36 Oelamasi

Homepage: <http://kupangkab.bps.go.id>

Email : bps5303@bps.go.id