

REGOL DALAM ANGKA 2015



Nomor Katalog:

1102001.3273060

Nomor Publikasi BPS:

32731506

Ukuran Buku:

15 cm x 21 cm

Jumlah Halaman:

xx + 104 Halaman

Naskah:

Helmawati Riska Triyuniarta, ST

Penyunting:

Helmawati Riska Triyuniarta, ST

Gambar Grafik:

Helmawati Riska Triyuniarta, ST

Penerbit:

Badan Pusat Statistik Kota Bandung

Dilarang mengumumkan, mendistribusikan, mengomunikasikan, dan/atau menggandakan sebagian atau seluruh isi buku ini untuk tujuan komersil tanpa izin tertulis dari Badan Pusat Statistik





Ir. Hj. Sri Daty
Kepala BPS Kota Bandung



KATA PENGANTAR

Publikasi “Kecamatan Regol Dalam Angka Tahun 2015” mencoba menjawab kebutuhan akan data di tingkat wilayah yang lebih kecil, atau lebih dikenal dengan *Small Area Statistic*.

Publikasi ini menyajikan berbagai data keadaan tahun 2014 yang meliputi keadaan Geografis, Pemerintahan, Kependudukan dan Ketenagakerjaan, Sosial, Pertanian, Perindustrian dan Energi, Perdagangan, Komunikasi dan Pariwisata serta Keuangan. Data dalam publikasi ini diperoleh dari berbagai sumber, seperti Kantor Kelurahan, Kantor Kecamatan, BKB, Puskesmas, KUA dan lain-lain.

Publikasi ini mudah-mudahan dapat menambah referensi data di tingkat kecamatan yang tentu saja jauh untuk dikatakan sempurna. Untuk itu, kritik dan saran yang bersifat membangun senantiasa kita harapkan agar di waktu yang akan datang publikasi ini tetap eksis. Apabila masih terdapat data yang kurang informatif, kepada para konsumen data dapat merujuk pada sumber data yang terdapat pada bagian bawah setiap tabel.

Akhirnya, kepada semua pihak yang telah membantu terbitnya publikasi ini, kami ucapkan terimakasih.

Bandung, September 2015

BADAN PUSAT STATISTIK
KOTA BANDUNG
Kepala,

IR. HJ. SRI DATY

DAFTAR ISI

	Halaman
Hal Kutip	i
Peta Kecamatan	iii
Kata Pengantar	v
Daftar Isi	vii
Daftar Gambar	ix
Daftar Tabel	xi
Sekilas Kecamatan	xix
Bab 1 Geografi	1
Bab 2 Pemerintahan	9
Bab 3 Penduduk dan Ketenagakerjaan.....	17
Bab 4 Sosial	
4.1. Pendidikan	33
4.2. Kesehatan	42
4.3. Keluarga Berencana	46
4.4. Kesejahteraan Sosial	49
4.5. Agama	53
4.6. Keamanan dan Ketertiban	65

DAFTAR ISI

4.7. Sosial Lainnya.....	70
Bab 5 Pertanian	75
Bab 6 Perindustrian dan Energi	79
Bab 7 Perdagangan.....	83
Bab 8 Komunikasi dan Pariwisata	
8.1. Komunikasi.....	89
8.2. Pariwisata	90
Bab 9 Keuangan.....	97

DAFTAR TABEL

<u>Tabel</u>	Judul	<u>Halaman</u>
Bab 1. Geografis		
1.1	Luas Wilayah Menurut Kelurahan di Kecamatan Regol Tahun 2014.....	3
1.2	Jarak Antar Kelurahan, Ke Kecamatan dan Ke Pemerintahan Kota Bandung Tahun 2014.....	4
1.3	Jarak Kecamatan Regol ke kecamatan lain dan Ke Pemerintahan Kota Bandung Tahun 2014.....	6
Bab 2. Pemerintahan		
2.1	Jumlah RW, RT dan Klasifikasi Kelurahan di Kecamatan Regol Tahun 2014.....	12
2.2	Jumlah Pegawai per Kelurahan Dirinci Menurut PNS dan Non PNS serta jenis Kelamin di Lingkungan Pemerintahan Kecamatan Regol Tahun 2014.....	13
2.3	Jumlah Pegawai per Kelurahan Menurut Tingkat Pendidikan yang Ditamatkan di Lingkungan Pemerintahan Kecamatan Regol Tahun 2014.....	14
2.4	Jumlah Pegawai per Kelurahan Menurut Golongan di Lingkungan Pemerintahan Kecamatan Regol Tahun 2014.....	15

<u>Tabel</u>	<u>Judul</u>	<u>Halaman</u>
Bab 3. Penduduk dan Ketenagakerjaan		
3.1	Luas Wilayah, Jumlah dan Kepadatan Penduduk per Kelurahan di Kecamatan Regol Tahun 2014.....	19
3.2	Jumlah Penduduk, KK dan Kepadatan per KK Menurut Kelurahan di Kecamatan Regol Tahun 2014.....	20
3.3	Jumlah Penduduk Menurut Jenis Kelamin per Kelurahan di Kecamatan Regol Tahun 2014.....	21
3.4	Jumlah Penduduk Menurut Jenis Kelamin dan Kelompok Umur di Kecamatan Regol Tahun 2014.....	22
3.5	Jumlah Kelahiran dan Kematian Menurut Jenis Kelamin per Kelurahan di Kecamatan Regol Tahun 2014.....	23
3.6	Jumlah Migrasi Masuk dan Keluar Menurut Jenis Kelamin per Kelurahan di Kecamatan Regol Tahun 2014.....	24
3.7	Penduduk Usia 5 Tahun keatas menurut Jenis Kelamin dan Partisipasi bersekolah perkelurahan di Kecamatan Regol Tahun 2014.....	25
3.8	Penduduk 10 Tahun Keatas Menurut Jenis Kelamin dan Pendidikan Tertinggi yang Ditamatkan Di Kecamatan Regol Tahun 2014.....	26
3.9	Jumlah Penduduk Menurut Jenis Mata Pencaharian per Kelurahan di Kecamatan Regol Tahun 2014.....	27
3.10	Jumlah Penduduk Menurut Agama yang Dianut per Kelurahan di Kecamatan Regol Tahun 2014.....	29

<u>Tabel</u>	Judul	<u>Halaman</u>
Bab 4. Sosial		
4.1.1	Jumlah Sekolah Umum Menurut Tingkatan Sekolah (Negeri dan Swasta) per Kelurahan di Kecamatan Regol Tahun 2014.....	33
4.1.2	Jumlah Guru dan Murid TK (Negeri dan Swasta) per Kelurahan di Kecamatan Regol Tahun 2014.....	36
4.1.3	Jumlah Guru dan Murid SD (Negeri dan Swasta) per Kelurahan di Kecamatan Regol Tahun 2014.....	37
4.1.4	Jumlah Guru dan Murid SMP (Negeri dan Swasta) per Kelurahan di Kecamatan Regol Tahun 2014.....	38
4.1.5	Jumlah Guru dan Murid SMU (Negeri dan Swasta) per Kelurahan di Kecamatan Regol Tahun 2014.....	39
4.1.6	Jumlah Dosen dan Mahasiswa D3 / Akademi (Negeri dan Swasta) per Kelurahan di Kecamatan Regol Tahun 2014.....	40
4.1.7	Jumlah Dosen dan Mahasiswa D4 & S1 / Perguruan Tinggi (Negeri dan Swasta) per Kelurahan di Kecamatan Regol Tahun 2014.....	41
4.2.1	Jumlah Sarana Kesehatan per Kelurahan di Kecamatan Regol Tahun 2014.....	42
4.2.2	Jumlah Balita yang Diimunisasi menurut Jenis Imunisasi per Kelurahan di Kecamatan Regol Tahun 2014.....	44
4.3.1	Jumlah PUS dan Peserta KB Aktif per Kelurahan di Kecamatan Regol Tahun 2014.....	46

DAFTAR TABEL

<u>Tabel</u>	<u>Judul</u>	<u>Halaman</u>
4.3.2	Jumlah Peserta KB Aktif Menurut Jenis Alat Kontrasepsi yang Digunakan per Kelurahan di Kecamatan Regol Tahun 2014.....	47
4.4.1	Jumlah KK dan Jiwa Menurut Tahapan KS per Kelurahan di Kecamatan Regol Tahun 2014.....	49
4.4.2	Jumlah KK Penerima Raskin dan Alokasinya per Kelurahan di Kecamatan Regol Tahun 2014.....	51
4.4.3	Jumlah Penduduk Penyandang Cacat Menurut Jenisnya per Kelurahan di Kecamatan Regol Tahun 2014.....	52
4.5.1	Jumlah Sarana Peribadatan per Kelurahan di Kecamatan Regol Tahun 2014.....	53
4.5.2	Jumlah Sarana Kegiatan Agama Islam per Kelurahan di Kecamatan Regol Tahun 2014.....	55
4.5.3	Jumlah Sekolah Agama Islam Menurut Tingkatan Sekolah (Negeri dan Swasta) per Kelurahan di Kecamatan Regol Tahun 2014.....	56
4.5.4	Jumlah Pemberi dan Penerima Zakat Fitrah per Kelurahan di Kecamatan Regol Tahun 2014.....	59
4.5.5	Jumlah Zakat Fitrah Terkumpul Menurut Jenisnya per Kelurahan di Kecamatan Regol Tahun 2014.....	60
4.5.6	Jumlah Jemaah Haji Menurut Jenis Kelamin per Kelurahan di Kecamatan Regol Tahun 2014.....	61
4.5.7	Jumlah Pemberi dan Penerima Hewan Qurban per Kelurahan di Kecamatan Regol Tahun 2014.....	62

<u>Tabel</u>	<u>Judul</u>	<u>Halaman</u>
4.5.8	Jumlah Hewan Qurban Menurut Jenis per Kelurahan di Kecamatan Regol Tahun 2014.....	63
4.5.9	Jumlah Nikah, Talak, Cerai dan Rujuk per Kelurahan di Kecamatan Regol Tahun 2014.....	64
4.6.1	Jumlah Gangguan Umum Kamtibmas Menurut Jenis Per Kelurahan di Kecamatan Regol Tahun 2014.....	65
4.6.2	Jumlah Kejadian Bencana Alam per Kelurahan di Kecamatan Regol Tahun 2014.....	67
4.6.3	Jumlah Korban Akibat Bencana Alam Per Kelurahan di Kecamatan Regol Tahun 2014.....	68
4.7.1	Jumlah Pelayanan Kependudukan Menurut Jenis Pelayanan per Kelurahan di Kecamatan Regol Tahun 2014.....	70
4.7.2	Jumlah Kelompok Organisasi per Kelurahan di Kecamatan Regol Tahun 2014.....	71
4.7.3	Jumlah Sarana Olah Raga Per Kelurahan di Kecamatan Regol Tahun 2014.....	72

Bab 5. Pertanian

5.1	Lahan Sawah dan Bukan Sawah (Ha) per Kelurahan di Kecamatan Regol Tahun 2014.....	77
5.2	Jumlah Lahan Bukan Sawah Menurut Kegunaannya (Ha) per Kelurahan di Kecamatan Regol Tahun 2014.....	78

DAFTAR TABEL

<u>Tabel</u>	Judul	<u>Halaman</u>
Bab 6. Perindustrian dan Energi		
6.1	Jumlah Industri Menurut Klasifikasi per Kelurahan di Kecamatan Regol Tahun 2014.....	81
6.2	Jumlah SPBU, PAM Swasta, Listrik Non PLN per Kelurahan di Kecamatan Regol Tahun 2014.....	82
Bab 7. Perdagangan		
7	Jumlah Pasar Menurut Jenis per Kelurahan di Kecamatan Regol Tahun 2014.....	85
Bab 8. Komunikasi dan Pariwisata		
8.1	Jumlah Sarana Komunikasi per Kelurahan di Kecamatan Regol Tahun 2014.....	89
8.2.1	Jumlah Hotel dan Akomodasi Lainnya per Kelurahan di Kecamatan Regol Tahun 2014.....	90
8.2.2	Jumlah Warung Makan, Rumah Makan dan Restoran per Kelurahan di Kecamatan Regol Tahun 2014.....	92
8.2.3	Jumlah Sarana Pariwisata dan Rekreasi per Kelurahan di Kecamatan Regol Tahun 2014.....	93

<u>Tabel</u>	Judul	<u>Halaman</u>
Bab 9. Keuangan		
9.1	Jumlah Target dan Realisasi Penerimaan Anggaran per Kelurahan di Kecamatan Regol Tahun 2014.....	99
9.2	Jumlah Wajib Pajak dan Penerimaan PBB per Kelurahan di Kecamatan Regol Tahun 2014.....	101
9.3	Jumlah Lembaga Keuangan per Kelurahan di Kecamatan Regol Tahun 2014.....	103

DAFTAR GAMBAR

<u>Gambar</u>	Judul	<u>Halaman</u>
	Bab 2. Pemerintahan	
1	Struktur Organisasi Kecamatan Regol Tahun 2014.....	11

<http://bandungkota.bps.go.id>

SEKILAS KECAMATAN REGOL

Kecamatan Regol adalah satu kecamatan dari 30 (tiga puluh) kecamatan di wilayah Kota Bandung. Dengan luas wilayah 661,20 Ha, Kecamatan Regol berada di \pm 700 meter dpl (di atas permukaan laut).

Secara geografis Kecamatan Regol berbatasan dengan :

- ⊙ Bagian Utara : Kecamatan Astana Anyar
- ⊙ Bagian Selatan : Kecamatan Bandung Kidul
- ⊙ Bagian Timur : Kecamatan Astana Anyar
- ⊙ Bagian Barat : Kecamatan Lengkong

Menurut administrasi pembangunan, Kecamatan Regol dimasukkan ke dalam wilayah Bandung Timur Kecamatan ini terdiri atas 7 kelurahan, yaitu :

- ⊙ Kelurahan Ciseureuh
- ⊙ Kelurahan Pasirluyu
- ⊙ Kelurahan Ancol
- ⊙ Kelurahan Cigereleng
- ⊙ Kelurahan Ciateul
- ⊙ Kelurahan Pungkur
- ⊙ Kelurahan Balonggede

Pada tahun 2014 Jumlah Rukun Warga (RW) dan Rukun Tetangga (RT) dari delapan kelurahan tersebut di atas 60 RW dan 373 RT

<http://bandungkota.bps.go.id>

BAB 1

GEOGRAFI

Tabel 1.1 Luas Wilayah Menurut Kelurahan di Kecamatan Regol Tahun 2014

No	Kelurahan	Luas Wilayah (Ha)
(1)	(2)	(3)
1	Ciseureuh	79
2	Pasirluyu	79
3	Ancol	86
4	Cigereleng	56
5	Ciateul	45
6	Pungkur	30
7	Balonggede	55
Jumlah		430

Sumber : Kantor Kecamatan Regol

Tabel 1.2 Jarak Antar Kelurahan, Ke Kecamatan dan Ke Pemerintahan Kota Bandung Tahun 2014

No	Dari	Ke (Km.) :				
		Kel.Ciseureuh	Kel.Pasirluyu	Kel.Ancol	Kel. Cigereleng	Kel. Ciateul
(1)	(2)	(3)	(4)	(5)	(6)	(7)
1	Ciseureuh	-	2,4	2,5	2,5	4,9
2	Pasirluyu	2,4	-	0,8	1,6	1,9
3	Ancol	2,5	0,8	-	1,3	1,4
4	Cigereleng	2,5	1,6	1,3	-	1,4
5	Ciateul	4,9	1,9	1,4	1,3	-
6	Pungkur	5,6	2,6	2,1	2,2	0,95
7	Balonggede	4,1	3,1	2,5	2,7	1,4
8	Kecamatan Regol	0,5	2,5	0,65	0,05	1,2
9	PemKot Bandung	*)	*)	*)	*)	*)

Lanjutan Tabel

1.2

No	Dari	Ke (Km.) :			
		Kel Pungkur	Kel Balonggede	Kec Regol	Pemkot Bandung
(1)	(2)	(8)	(9)	(10)	(11)
1	Ciseureuh	5,6	4,1	0,5	*)
2	Pasirluyu	2,6	3,1	2,5	*)
3	Ancol	2,1	2,5	0,65	*)
4	Cigereleng	2,2	2,7	0,05	*)
5	Ciateul	0,95	1,4	1,2	*)
6	Pungkur	-	1,4	2,2	*)
7	Balonggede	1,4	-	2,1	*)
8	Kecamatan Regol	2,2	2,1	-	5,2
9	PemKot Bandung	*)	*)	5,2	*)

Sumber : Kantor Kecamatan Regol

Tabel 1.3 Jarak Kecamatan Regol ke Kecamatan Lain dan Ke Pemerintahan Kota Bandung Tahun 2014

No	Ke Kecamatan :	Dari Kecamatan Regol (Km.)
(1)	(2)	(3)
1	Bandung Kulon	5,9
2	Babakan Ciparay	5,1
3	Bojongloa Kaler	3,6
4	Bojongloa Kidul	2,7
5	Astanaanyar	1,5
6	Regol	-
7	Lengkong	1,1
8	Bandung Kidul	4,5
9	Buah Batu	9,9
10	Rancasari	9,9

Lanjutan Tabel

1.3

No	Ke Kecamatan :	Dari Kecamatan Regol (Km.)
(1)	(2)	(3)
11	Gedebage	7,3
12	Cibiru	15
13	Panyileukan	12
14	Ujungberung	13
15	Cinambo	9,7
16	Arcamanik	8,3
17	Antapani	8
18	Mandalajati	6,3
19	Kiaracondong	5,6
20	Batununggal	15

Lanjutan Tabel

1.3

No	Ke Kecamatan :	Dari Kecamatan Regol (Km.)
(1)	(2)	(3)
21	Sumur Bandung	3,9
22	Andir	7,6
23	Cicendo	6,4
24	Bandung Wetan	4,8
25	Cibeunying Kidul	6,4
26	Cibeunying Kaler	6,8
27	Coblong	7,8
28	Sukajadi	7,2
29	Sukasari	10,8
30	Cidadap	10,9
31	Pemkot Bandung	5,2

<http://bandungkota.bps.go.id>

BAB 2

PEMERINTAHAN

Gambar
Picture

1

Struktur Organisasi Kecamatan Regol Tahun 2014
Organizational Structure Regol Sub-District 2014

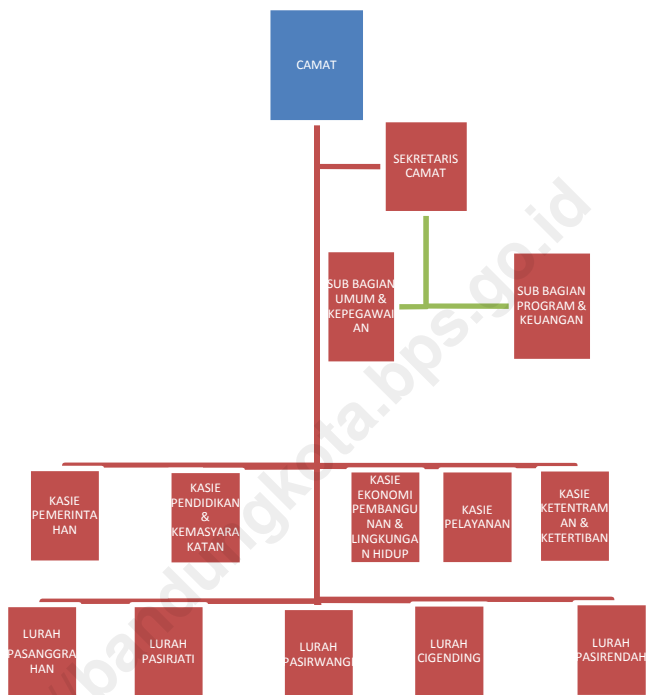

PEMERINTAHAN

Tabel 2.1 Jumlah RW, RT dan Klasifikasi Kelurahan di Kecamatan Regol Tahun 2014

No	Kelurahan	Jumlah			Klasifikasi	
		RW	RT	Swadaya	Swakarsa	Swa sembada
(1)	(2)	(3)	(4)	(5)	(6)	(7)
1	Ciseureuh	8	50	-	-	1
2	Pasirluyu	9	63	-	-	1
3	Ancol	9	55	-	-	1
4	Cigereleng	12	62	-	-	1
5	Ciateul	9	50	-	-	1
6	Pungkur	6	46	-	-	1
7	Balonggede	7	48	-	-	1
Jumlah		60	373	-	-	7

Sumber : Kantor Kecamatan Regol

Tabel 2.2 Jumlah Pegawai per Kelurahan Dirinci Menurut PNS dan Non PNS serta jenis Kelamin di Lingkungan Pemerintahan Kecamatan Regol Tahun 2014

No	Kelurahan / Kecamatan	PNS (Orang)		Non PNS (Orang)	
		L	P	L	P
(1)	(2)	(3)	(4)	(5)	(6)
1	Ciseureuh	6	2	-	-
2	Pasirluyu	5	2	-	-
3	Ancol	8	2	-	-
4	Cigereleng	5	2	-	-
5	Ciateul	6	2	-	-
6	Pungkur	7	2	-	-
7	Balonggede	7	1	-	-
Jumlah		44	13	-	-

Sumber : Kantor Kecamatan Regol

PEMERINTAHAN

Tabel 2.3 Jumlah Pegawai per Kelurahan Menurut Tingkat Pendidikan yang Ditamatkan di Lingkungan Pemerintahan Kecamatan Regol Tahun 2014

No	Kelurahan / Kecamatan	Tidak Tamam SD (Orang)	Tamat SD (Orang)	Tamat SMP (Orang)	Tamat SMA (Orang)	Tamat ≥ S1 (Orang)
(1)	(2)	(3)	(4)	(5)	(6)	(7)
1	Cisureuh	-	-	1	7	1
2	Pasirluyu	-	-	-	4	3
3	Ancol	-	1	2	2	4
4	Cigereleng	-	1	1	1	6
5	Ciateul	-	-	-	2	2
6	Pungkur	-	-	-	3	3
7	Balonggede	-	-	-	4	5
8	Kecamatan Regol	-	-	-	7	10
Jumlah		-	2	4	31	34

Sumber : Kantor Kecamatan Regol

Tabel 2.4 Jumlah Pegawai per Kelurahan Menurut Golongan di Lingkungan Pemerintahan Kecamatan Regol Tahun 2014

No	Kelurahan / Kecamatan	Golongan I (Orang)	Golongan II (Orang)	Golongan III (Orang)	Golongan IV (Orang)
(1)	(2)	(3)	(4)	(5)	(6)
1	Cisureuh	-	3	6	-
2	Pasirluyu	-	1	6	-
3	Ancol	2	3	5	-
4	Cigereleng	-	1	8	-
5	Ciateul	-	1	7	-
6	Pungkur	1	3	6	-
7	Balonggede	1	3	6	-
8	Kecamatan Regol	-	-	-	-
Jumlah		4	15	44	-

Sumber : Kantor Kecamatan Regol

<http://bandungmata.bps.go.id>

BAB 3

PENDUDUK DAN KETENAGAKERJAAN

Tabel 3.1 Luas Wilayah, Jumlah dan Kepadatan Penduduk per Kelurahan di Kecamatan Regol Tahun 2014

No	Kelurahan	Luas (Ha)	Penduduk (Orang)	Kepadatan / Ha (Orang)
(1)	(2)	(3)	(4)	(5)
1	Cisureuh	79	16.984	215
2	Pasirluyu	79	14.847	188
3	Ancol	86	11.829	138
4	Cigereleng	56	12.090	216
5	Ciateul	45	8.117	180
6	Pungkur	30	8.334	278
7	Balonggede	55	8.241	150
Jumlah		430	80.442	1.365

Sumber : Kantor Kecamatan Regol

PENDUDUK DAN KETENAGAKERJAAN

Tabel 3.2 Jumlah Penduduk, KK dan Kepadatan per KK Menurut Kelurahan di Kecamatan Regol Tahun 2014

No	Kelurahan	Penduduk (Orang)	KK	Kepadatan / KK (Orang)
(1)	(2)	(3)	(4)	(5)
1	Cisureuh	16.984	4.263	4
2	Pasirluyu	14.847	4.066	4
3	Ancol	11.829	2.517	5
4	Cigereleng	12.090	2.679	5
5	Ciateul	8.117	2.076	4
6	Pungkur	8.334	2.202	4
7	Balonggede	8.241	2.643	3
Jumlah		80.442	20.446	29

Sumber : Kantor Kecamatan Regol

Tabel 3.3 Jumlah Penduduk Menurut Jenis Kelamin per Kelurahan di Kecamatan Regol Tahun 2014

No	Kelurahan	Jenis Kelamin		
		L (Orang)	P (Orang)	L + P (Orang)
(1)	(2)	(3)	(4)	(5)
1	Cisureuh	8.721	8.038	16.759
2	Pasirluyu	6.750	8.093	14.843
3	Ancol	5.992	5.837	11.829
4	Cigereleng	6.144	5.944	12.088
5	Ciateul	3.528	4.586	8.114
6	Pungkur	4.024	4.309	8.333
7	Balonggede	4.097	3.934	8.031
Jumlah		39.256	40.741	79.997

Sumber : Kantor Kecamatan Regol

Tabel 3.4 Jumlah Penduduk Menurut Jenis Kelamin dan Kelompok Umur di Kecamatan Regol Tahun 2014

No	Kelompok Umur (Tahun)	Jenis Kelamin		
		L (Orang)	P (Orang)	L + P (Orang)
(1)	(2)	(3)	(4)	(5)
1	0 – 4	4.009	4.005	8.014
2	5 – 9	2.536	3.124	5.660
3	10 – 14	3.258	3.560	6.818
4	15 – 19	3.478	3.844	7.322
5	20 – 24	3.309	3.447	6.756
6	25 – 29	2.984	2.956	5.940
7	30 – 34	2.695	2.783	5.478
8	35 – 39	3.736	3.749	7.485
9	40 – 44	3.721	3.771	7.492
10	45 – 49	3.695	3.648	7.307
11	50 – 54	2.094	2.233	4.327
12	55 – 59	1.666	1.601	3.267
13	60 – 64	1.385	1.388	2.773
14	65 –	949	854	1.824
Jumlah		987.566	894.109	80.463

Sumber : Kantor Kecamatan Regol

Tabel 3.5 Jumlah Kelahiran dan Kematian Menurut Jenis Kelamin per Kelurahan di Kecamatan Regol Tahun 2014

No	Kelurahan	Kelahiran (Orang)			Kematian (Orang)		
		L	P	L + P	L	P	L + P
(1)	(2)	(3)	(4)	(5)	(6)	(7)	(8)
1	Cisureuh	1	1	2	2	1	3
2	Pasirluyu	4	4	8	4	4	8
3	Ancol	-	-	-	1	-	1
4	Cigereleng	1	-	2	3	1	4
5	Ciateul	-	-	-	-	-	-
6	Pungkur	-	-	-	3	1	4
7	Balonggede	-	-	-	-	1	1
Jumlah		6	5	12	13	8	21

Sumber : Kantor Kecamatan Regol

PENDUDUK DAN KETENAGAKERJAAN

Tabel 3.6 Jumlah Migrasi Masuk dan Keluar Menurut Jenis Kelamin per Kelurahan di Kecamatan Regol Tahun 2014

No	Kelurahan	Masuk (Orang)			Keluar (Orang)		
		L	P	L + P	L	P	L + P
(1)	(2)	(3)	(4)	(5)	(6)	(7)	(8)
1	Cisureuh	15	12	27	17	16	33
2	Pasirluyu	16	9	25	6	10	16
3	Ancol	7	6	13	10	10	20
4	Cigereleng	3	4	7	19	16	35
5	Ciateul	5	7	12	4	3	7
6	Pungkur	-	-	-	7	8	15
7	Balonggede	4	2	6	8	5	13
Jumlah		50	40	90	71	68	139

Sumber : Kantor Kecamatan Regol

Tabel 3.7 Penduduk Usia 5 Tahun keatas menurut Jenis Kelamin dan Partisipasi bersekolah di Kecamatan Regol Tahun 2014

No	Status Pendidikan	Jenis Kelamin		
		L	P	L + P
(1)	(2)	(3)	(4)	(5)
1	Tidak / Belum Sekolah	*)	*)	*)
2	Masih Sekolah	*)	*)	*)
3	Tidak Bersekolah Lagi	*)	*)	*)
Jumlah		*)	*)	*)

Sumber : Kantor Kecamatan Regol

*) Data tidak tersedia

PENDUDUK DAN KETENAGAKERJAAN

Tabel 3.8 Penduduk 10 Tahun Keatas Menurut Jenis Kelamin dan Pendidikan Tertinggi yang Ditamatkan Di Kecamatan Regol Tahun 2014

No	Pendidikan yang Ditamatkan	Jenis Kelamin		
		L	P	L + P
(1)	(2)	(3)	(4)	(5)
1	Belum Pernah Sekolah	5.909	6.405	12.314
2	Tidak/Belum tamat SD	6.815	7.560	14.375
3	SD / MI / Sederajat	6.235	6.206	12.441
4	SLTP / MTs / Sederajat	7.246	6.784	14.030
5	SMU / MA / SMK / Sederajat	7.264	7.767	15.031
6	Diploma I / II / III / Sarjana Muda	-	-	-
7	Diploma IV / S1 / S2 / S3	2.140	2.578	4.718
Jumlah		37.453	38.927	76.380

Sumber : Kantor Kecamatan Regol

Tabel 3.9 Jumlah Penduduk Menurut Jenis Mata Pencaharian per Kelurahan di Kecamatan Regol Tahun 2014

No	Kelurahan	Jenis Mata Pencaharian				
		PNS	TNI / POLRI	Pegawai Swasta	Petani	Pe - dagang
(1)	(2)	(3)	(4)	(5)	(6)	(7)
1	Ciseureuh	595	40	2.384	-	3.500
2	Pasirluyu	210	20	2.790	38	1.620
3	Ancol	535	32	1.686	3	1.787
4	Cigereleng	655	25	2.873	-	632
5	Ciateul	534	106	1.166	-	1.387
6	Pungkur	477	36	1.061	-	1.691
7	Balonggede	479	108	1.192	-	1.579
Jumlah		3.845	367	13.152	41	12.196

Sumber : Kantor Kecamatan Regol

Lanjutan Tabel

3.9

No	Kelurahan	Jenis Mata Pencaharian			
		Pelajar	Mahasiswa	Pensiunan	Lainnya
(1)	(2)	(8)	(9)	(10)	(11)
1	Ciseureuh	1.390	1.560	565	-
2	Pasirluyu	155	69	86	-
3	Ancol	2.578	3.081	-	-
4	Cigereleng	1.861	1.857	-	1.742
5	Ciateul	2.088	2.086	148	3.631
6	Pungkur	454	505	-	159
7	Balonggede	973	1.446	339	-
Jumlah		9.499	10.541	1.138	5.532

Sumber : Kantor Kecamatan Regol

Tabel 3.10 Jumlah Penduduk Menurut Agama yang Dianut per Kelurahan di Kecamatan Regol Tahun 2014

No	Kelurahan	Agama yang Dianut		
		Islam	Protestan	Katholik
(1)	(2)	(3)	(4)	(5)
1	Cisureuh	15.646	1.187	225
2	Pasirluyu	13.969	519	322
3	Ancol	8.733	2.146	742
4	Cigereleng	9.387	2.132	634
5	Ciateul	9.975	562	562
6	Pungkur	5.729	1.544	614
7	Balonggede	4.871	989	932
Jumlah		68.310	9.079	4.031

Sumber : Kantor Kecamatan Regol

Lanjutan Tabel

3.10

No	Kelurahan	Agama yang Dianut		
		Hindu	Budha	Lainnya
(1)	(2)	(6)	(7)	(8)
1	Ciseureuh	25	22	-
2	Pasirluyu	26	22	-
3	Ancol	112	99	-
4	Cigereleng	64	220	-
5	Ciateul	25	22	66
6	Pungkur	26	501	-
7	Balonggede	657	638	345
Jumlah		912	1.524	411

Sumber : Kantor Kecamatan Regol

<http://bandungkota.bps.go.id>

BAB 4

SOSIAL

Tabel 4.1.1 Jumlah Sekolah Umum Menurut Tingkatan Sekolah (Negeri dan Swasta) per Kelurahan di Kecamatan Regol Tahun 2014

No	Kelurahan	TK		SD	
		Negeri	Swasta	Negeri	Swasta
(1)	(2)	(3)	(4)	(5)	(6)
1	Cisureuh	-	4	6	8
2	Pasirluyu	-	1	8	-
3	Ancol	-	2	-	-
4	Cigereleng	-	3	-	2
5	Ciateul	-	3	1	2
6	Pungkur	-	3	6	-
7	Balonggede	-	6	6	4
Jumlah		-	21	27	16

Sumber : Kantor Kecamatan Regol

Lanjutan Tabel

4.1.1

No	Kelurahan	SMP		SMA	
		Negeri	Swasta	Negeri	Swasta
(1)	(2)	(3)	(4)	(5)	(6)
1	Ciseureuh	-	3	-	2
2	Pasirluyu	-	1	-	1
3	Ancol	-	-	-	-
4	Cigereleng	-	-	1	-
5	Ciateul	1	1	-	1
6	Pungkur	2	-	-	-
7	Balonggede	1	5	-	4
Jumlah		4	10	1	8

Sumber : Kantor Kecamatan Regol

Lanjutan Tabel

4.1.1

No	Kelurahan	SMK		PT/UNIVERSITAS	
		Negeri	Swasta	Negeri	Swasta
(1)	(2)	(3)	(4)	(5)	(6)
1	Ciseureuh	-	-	-	-
2	Pasirluyu	-	-	-	-
3	Ancol	-	-	-	-
4	Cigereleng	-	-	-	-
5	Ciateul	-	-	-	-
6	Pungkur	-	-	-	-
7	Balonggede	-	1	-	-
Jumlah		-	1	-	-

Sumber : Kantor Kecamatan Regol

SOSIAL

Tabel 4.1.2 Jumlah Guru dan Murid TK (Negeri dan Swasta) per Kelurahan di Kecamatan Regol Tahun 2014

No	Kelurahan	Guru		Murid	
		TK Negeri	TK Swasta	TK Negeri	TK Swasta
(1)	(2)	(3)	(4)	(5)	(6)
1	Cisureuh	-	20	-	207
2	Pasirluyu	-	1	-	10
3	Ancol	-	12	-	120
4	Cigereleng	-	8	-	90
5	Ciateul	-	15	-	139
6	Pungkur	-	24	-	160
7	Balonggede	-	21	-	350
Jumlah		-	95	-	971

Sumber : Kantor Kecamatan Regol

Tabel 4.1.3 Jumlah Guru dan MuridSD (Negeri dan Swasta) per Kelurahan di Kecamatan Regol Tahun 2014

No	Kelurahan	Guru		Murid	
		SD Negeri	SD Swasta	SD Negeri	SD Swasta
(1)	(2)	(3)	(4)	(5)	(6)
1	Ciseureuh	74	136	2.333	2.622
2	Pasirluyu	79	-	1.642	-
3	Ancol	-	-	-	-
4	Cigereleng	-	20	-	410
5	Ciateul	11	19	187	605
6	Pungkur	130	-	2.389	-
7	Balonggede	120	80	2.640	1.258
Jumlah		414	246	9.191	4.725

Sumber : Kantor Kecamatan Regol

Tabel 4.1.4 Jumlah Guru dan Murid SMP (Negeri dan Swasta) per Kelurahan di Kecamatan Regol Tahun 2014

No	Kelurahan	Guru		Murid	
		SMP Negeri	SMP Swasta	SMP Negeri	SMP Swasta
(1)	(2)	(3)	(4)	(5)	(6)
1	Ciseureuh	-	62	-	687
2	Pasirluyu	-	7	-	55
3	Ancol	-	-	-	-
4	Cigereleng	-	-	-	-
5	Ciateul	64	96	1.174	1.350
6	Pungkur	110	-	2.150	-
7	Balonggede	30	140	462	1.405
Jumlah		204	305	3.324	3.497

Sumber : Kantor Kecamatan Regol

Tabel 4.1.5 Jumlah Guru dan Murid SMA (Negeri dan Swasta) per Kelurahan di Kecamatan Regol Tahun 2014

No	Kelurahan	Guru		Murid	
		SMA Negeri	SMA Swasta	SMA Negeri	SMA Swasta
(1)	(2)	(3)	(4)	(5)	(6)
1	Cisureuh	-	62	-	687
2	Pasirluyu	-	7	-	55
3	Ancol	-	-	-	-
4	Cigereleng	55	-	1.200	-
5	Ciateul	-	28	-	221
6	Pungkur	-	-	-	-
7	Balonggede	-	72	-	490
Jumlah		74	169	1.110	1.453

Sumber : Kantor Kecamatan Regol

Tabel 4.1.6 Jumlah Dosen dan Mahasiswa D3/Akademi (Negeri dan Swasta) per Kelurahan di Kecamatan Regol Tahun 2014

No	Kelurahan	Dosen		Mahasiswa	
		D3/Ak. Negeri	D3/Ak. Swasta	D3/Ak. Negeri	D3/Ak. Swasta
(1)	(2)	(3)	(4)	(5)	(6)
1	Cisureuh	-	-	-	-
2	Pasirluyu	-	-	-	-
3	Ancol	-	-	-	-
4	Cigereleng	-	-	-	-
5	Ciateul	-	-	-	-
6	Pungkur	-	-	-	-
7	Balonggede	-	-	-	-
Jumlah		-	-	-	-

Sumber : Kantor Kecamatan Regol

Tabel 4.1.7 Jumlah Dosen dan Mahasiswa D4/S1/Perguruan Tinggi (Negeri dan Swasta) per Kelurahan di Kecamatan Regol Tahun 2014

No	Kelurahan	Dosen		Mahasiswa	
		D4/S1/P T Negeri	D4/S1/PT Swasta	D4/S1/PT Negeri	D4/S1/PT Swasta
(1)	(2)	(3)	(4)	(5)	(6)
1	Cisureuh	-	-	-	-
2	Pasirluyu	-	-	-	-
3	Ancol	-	-	-	-
4	Cigereleng	-	-	-	-
5	Ciateul	-	-	-	-
6	Pungkur	-	-	-	-
7	Balonggede	-	-	-	-
Jumlah		-	-	-	-

Sumber : Kantor Kecamatan Regol

Tabel 4.2.1 Jumlah Sarana Kesehatan per Kelurahan di Kecamatan Regol Tahun 2014

No	Kelurahan	Sarana Pelayanan Kesehatan			
		Rumah Sakit	Puskesmas /Pustu	Posyandu	Praktek Dokter
(1)	(2)	(3)	(4)	(5)	(6)
1	Cisureuh	1	-	12	2
2	Pasirluyu	-	1	15	-
3	Ancol	-	1	9	7
4	Cigereleng	-	1	12	26
5	Ciateul	-	1	10	19
6	Pungkur	-	-	7	6
7	Balonggede	-	1	9	8
Jumlah		1	5	74	68

Sumber : Puskesmas Kecamatan Regol

Lanjutan Tabel

4.2.1

No	Kelurahan	Sarana Pelayanan Kesehatan		
		Praktek Bidan	Poliklinik	Apotek
(1)	(2)	(7)	(8)	(9)
1	Ciseureuh	-	1	2
2	Pasirluyu	3	2	2
3	Ancol	2	1	2
4	Cigereleng	3	2	8
5	Ciateul	4	-	2
6	Pungkur	-	1	4
7	Balonggede	1	1	4
Jumlah		13	8	24

Sumber : Puskesmas Kecamatan Regol

SOSIAL

Tabel 4.2.2 Jumlah Balita yang Diimunisasi menurut Jenis Imunisasi per Kelurahan di Kecamatan Regol Tahun 2014

No	Kelurahan	Jenis Imunisasi				BCG	Campak
		DPT – HB COMBO					
		I	II	III			
(1)	(2)	(3)	(4)	(5)	(6)	(7)	
1	Cisureuh	-	-	-	-	-	
2	Pasirluyu	-	-	-	-	-	
3	Ancol	-	-	-	-	-	
4	Cigereleng	-	-	-	-	-	
5	Ciateul	-	-	-	-	-	
6	Pungkur	-	-	-	-	-	
7	Balonggede	-	-	-	-	-	
Jumlah		-	-	-	-	-	

Sumber : Puskesmas Kecamatan Regol

Lanjutan Tabel

4.2.2

No	Kelurahan	Jenis Imunisasi					
		TT		POLIO		HEPATITIS	
		I	II	I	II	IV	0
(1)	(2)	(8)	(9)	(10)	(11)	(12)	(13)
1	Ciseureuh	-	-	-	-	-	-
2	Pasirluyu	-	-	-	-	-	-
3	Ancol	-	-	-	-	-	-
4	Cigereleng	-	-	-	-	-	-
5	Ciateul	-	-	-	-	-	-
6	Pungkur	-	-	-	-	-	-
7	Balonggede	-	-	-	-	-	-
Jumlah		-	-	-	-	-	-

Sumber : Puskesmas Kecamatan Regol

SOSIAL

Tabel 4.3.1 Jumlah PUS dan Peserta KB Aktif per Kelurahan di Kecamatan Tahun 2014

No	Kelurahan	PUS	Peserta KB Aktif
(1)	(2)	(3)	(4)
1	Cisureuh	2.070	1.388
2	Pasirluyu	3.925	3.293
3	Ancol	145	88
4	Cigereleng	1.932	1.382
5	Ciateul	1.148	888
6	Pungkur	908	234
7	Balonggede	1.015	-
Jumlah		11.143	7.273

Sumber : Puskesmas Kecamatan Regol

Tabel 4.3.2 Jumlah Peserta KB Aktif Menurut Jenis Alat Kontrasepsi yang Digunakan per Kelurahan di Kecamatan Regol Tahun 2014

No	Kelurahan	Alat Kontrasepsi (KB)				
		IUD	Pil	Suntik	Kondom	MOP
(1)	(2)	(3)	(4)	(5)	(6)	(7)
1	Cisureuh	358	303	635	49	4
2	Pasirluyu	1.367	398	1.341	33	40
3	Ancol	40	65	105	85	8
4	Cigereleng	802	323	321	71	8
5	Ciateul	485	155	265	64	1
6	Pungkur	115	28	79	12	4
7	Balonggede	337	118	324	12	1
Jumlah		3.504	1.390	3.070	326	66

Sumber : Puskesmas Kecamatan Regol

Lanjutan Tabel 4.3.2

No	Kelurahan	Alat Kontrasepsi (KB)			
		MOW	Implan	Intravag	Tradisional
(1)	(2)	(8)	(9)	(10)	(11)
1	Cisureuh	27	-	-	-
2	Pasirluyu	107	59	-	-
3	Ancol	6	-	-	-
4	Cigereleng	72	-	-	1.004
5	Ciateul	59	-	-	-
6	Pungkur	12	-	-	578
7	Balonggede	36	-	-	-
Jumlah		319	59	-	1.582

Sumber : Puskesmas Kecamatan Regol

Tabel 4.4.1 Jumlah KK dan Jiwa Menurut Tahapan KSpers Kelurahan di Kecamatan Regol Tahun 2014

No	Kelurahan	Pra KS		KS I	
		KK	Jiwa	KK	Jiwa
(1)	(2)	(3)	(4)	(5)	(6)
1	Cisureuh	*)	*)	*)	*)
2	Pasirluyu	*)	*)	*)	*)
3	Ancol	*)	*)	*)	*)
4	Cigereleng	*)	*)	*)	*)
5	Ciateul	*)	*)	*)	*)
6	Pungkur	*)	*)	*)	*)
7	Balonggede	*)	*)	*)	*)
Jumlah		*))*	*)	*)

Keterangan : *) Data tidak tersedia

Lanjutan Tabel

4.4.1

No	Kelurahan	KS II		KS III Plus	
		KK	Jiwa	KK	Jiwa
(1)	(2)	(7)	(8)	(9)	(10)
1	Cisureuh)*)*)*)*
2	Pasirluyu)*)*)*)*
3	Ancol)*)*)*)*
4	Cigereleng)*)*)*)*
5	Ciateul)*)*)*)*
6	Pungkur)*)*)*)*
7	Balonggede)*)*)*)*
Jumlah		*))*	*))*

Sumber : Puskesmas Kecamatan Regol

Tabel 4.4.2 Jumlah KK Penerima Raskin dan Alokasinya per Kelurahan di Kecamatan Regol Tahun 2014

No	Kelurahan	Jumlah KK	Volume (Kg)
(1)	(2)	(3)	(4)
1	Cisureuh	*)	*)
2	Pasirluyu	*)	*)
3	Ancol	*)	*)
4	Cigereleng	*)	*)
5	Ciateul	*)	*)
6	Pungkur	*)	*)
7	Balonggede	*)	*)
Jumlah		*)	*)

Sumber : Kantor Kecamatan Regol

Keterangan : *) Data tidak tersedia

Tabel 4.4.3 Jumlah Penduduk Penyandang Cacat Menurut Jenisnya per Kelurahan di Kecamatan Regol Tahun 2014

No	Kelurahan	Jenis Cacat yang Disandang					
		Cacat Tubuh	Bisu	Tuli	Buta	Cacat Ganda	Mental
(1)	(2)	(3)	(4)	(5)	(6)	(7)	(8)
1	Cisureuh	*)	*)	*)	*)	*)	*)
2	Pasirluyu	*)	*)	*)	*)	*)	*)
3	Ancol	*)	*)	*)	*)	*)	*)
4	Cigereleng	*)	*)	*)	*)	*)	*)
5	Ciateul	*)	*)	*)	*)	*)	*)
6	Pungkur	*)	*)	*)	*)	*)	*)
7	Balonggede	*)	*)	*)	*)	*)	*)
Jumlah		*)	*)	*)	*)	*)	*)

Tabel 4.5.1 Jumlah Sarana Peribadatan per Kelurahan di Kecamatan Regol Tahun 2014

No	Kelurahan	Jenis Sarana Peribadatan		
		Masjid	Langgar	Mushola
(1)	(2)	(3)	(4)	(5)
1	Cisureuh	22	3	3
2	Pasirluyu	10	4	-
3	Ancol	15	-	-
4	Cigereleng	13	4	1
5	Ciateul	10	2	2
6	Pungkur	14	-	-
7	Balonggede	8	5	1
Jumlah		92	18	7

Sumber : Kantor Urusan Agama Kecamatan Regol

Lanjutan Tabel

4.5.1

No	Kelurahan	Jenis Sarana Peribadatan		
		Gereja	Vihara	Pura
(1)	(2)	(6)	(7)	(8)
1	Ciseureuh	-	-	-
2	Pasirluyu	-	-	-
3	Ancol	-	-	-
4	Cigereleng	3	-	-
5	Ciateul	1	-	-
6	Pungkur	1	1	-
7	Balonggede	4	1	-
Jumlah		10	2	-

Sumber : Kantor Urusan Agama Kecamatan Regol

Tabel 4.5.2 Jumlah Sarana Kegiatan Agama Islam per Kelurahan di Kecamatan Regol Tahun 2014

No	Kelurahan	Ulama	DKM	Majelis Taklim	Perpustakaan Masjid
(1)	(2)	(3)	(4)	(5)	(6)
1	Cisureuh	-	20	5	-
2	Pasirluyu	-	8	13	-
3	Ancol	-	13	13	-
4	Cigereleng	-	14	2	-
5	Ciateul	-	11	-	-
6	Pungkur	-	10	10	-
7	Balonggede	-	11	6	-
Jumlah		-	87	49	-

Sumber : Kantor Urusan Agama Kecamatan Regol

Tabel

4.5.3

Jumlah Sekolah Agama Islam Menurut Tingkatan Sekolah (Negeri dan Swasta) per Kelurahan di Kecamatan Regol Tahun 2014

No	Kelurahan	TKA / TPA		R A	
		Negeri	Swasta	Negeri	Swasta
(1)	(2)	(3)	(4)	(5)	(6)
1	Cisureuh	-	-	-	-
2	Pasirluyu	-	-	-	-
3	Ancol	-	-	-	-
4	Cigereleng	-	-	-	-
5	Ciateul	-	-	-	-
6	Pungkur	-	-	-	-
7	Balonggede	-	-	-	-
Jumlah		-	-	-	-

Lanjutan Tabel

4.5.3

No	Kelurahan	M I		MTs	
		Negeri	Swasta	Negeri	Swasta
(1)	(2)	(7)	(8)	(9)	(10)
1	Cisureuh	-	-	-	-
2	Pasirluyu	-	-	-	-
3	Ancol	-	-	-	-
4	Cigereleng	-	-	-	-
5	Ciateul	-	-	-	-
6	Pungkur	-	-	-	-
7	Balonggede	-	-	-	-
Jumlah		-	-	-	-

Lanjutan Tabel

4.5.3

No	Kelurahan	M A	
		Negeri	Swasta
(1)	(2)	(11)	(12)
1	Ciseureuh	-	-
2	Pasirluyu	-	-
3	Ancol	-	-
4	Cigereleng	-	-
5	Ciateul	-	-
6	Pungkur	-	-
7	Balonggede	-	-
Jumlah		-	-

Sumber : Kantor-kantor Kelurahan Di Wilayah Regol

Tabel 4.5.4 Jumlah Pemberi dan Penerima Zakat Fitrah per Kelurahan di Kecamatan Regol Tahun 2014

No	Kelurahan	Pemberi Zakat (Orang)	Penerima Zakat (Orang)
(1)	(2)	(3)	(4)
1	Cisureuh	6.685	2.101
2	Pasirluyu	5.413	1.366
3	Ancol	5.143	2.289
4	Cigereleng	3.918	113
5	Ciateul	2.787	772
6	Pungkur	2.712	659
7	Balonggede	4.019	3.722
Jumlah		30.677	11.022

Sumber : Kantor Urusan Agama Kecamatan Regol

Tabel 4.5.5 Jumlah Zakat Fitrah Terkumpul Menurut Jenisnya per Kelurahan di Kecamatan Regol Tahun 2014

No	Kelurahan	Jenis Zakat Fitrah	
		Beras (Kg)	Uang (Rp)
(1)	(2)	(3)	(4)
1	Cisureuh	2.621	93.968.000
2	Pasirluyu	2.512	86.395.000
3	Ancol	766	146.184.500
4	Cigereleng	-	2.942.500
5	Ciateul	363	76.207.000
6	Pungkur	128	55.195.600
7	Balonggede	692,5	82.847.000
Jumlah		7.082,5	543.739.600

Sumber : Kantor Urusan Agama Kecamatan Regol

Tabel 4.5.6 Jumlah Jemaah Haji Menurut Jenis Kelamin per Kelurahan di Kecamatan Regol Tahun 2014

No	Kelurahan	Jenis Kelamin		
		L	P	L + P
(1)	(2)	(3)	(4)	(5)
1	Cisureuh	7	5	12
2	Pasirluyu	1	4	5
3	Ancol	2	2	4
4	Cigereleng	7	12	19
5	Ciateul	6	7	13
6	Pungkur	5	2	7
7	Balonggede	5	5	10
Jumlah		32	38	70

Sumber : Kantor Urusan Agama Kecamatan Regol

Tabel 4.5.7 Jumlah Pemberi dan Penerima Hewan Qurban per Kelurahan di Kecamatan Regol Tahun 2014

No	Kelurahan	Pemberi Qurban (Orang)	Penerima Qurban (Orang)
(1)	(2)	(3)	(4)
1	Ciseureuh	*)	*)
2	Pasirluyu	*)	*)
3	Ancol	*)	*)
4	Cigereleng	*)	*)
5	Ciateul	*)	*)
6	Pungkur	*)	*)
7	Balonggede	*)	*)
Jumlah		*)	*)

Sumber : Kantor Urusan Agama Kecamatan Regol

Tabel 4.5.8 Jumlah Hewan Qurban Menurut Jenis per Kelurahan di Kecamatan Regol Tahun 2014

No	Kelurahan	Jenis Hewan Qurban			
		Kerbau	Sapi	Kambing	Domba
(1)	(2)	(3)	(4)	(5)	(6)
1	Cisureuh	*)	*)	*)	*)
2	Pasirluyu	*)	*)	*)	*)
3	Ancol	*)	*)	*)	*)
4	Cigereleng	*)	*)	*)	*)
5	Ciateul	*)	*)	*)	*)
6	Pungkur	*)	*)	*)	*)
7	Balonggede	*)	*)	*)	*)
Jumlah		*)	*)	*)	*)

Sumber : Kantor Urusan Agama Kecamatan Regol

SOSIAL

Tabel 4.5.9 Jumlah Nikah, Talak, Cerai dan Rujuk per Kelurahan di Kecamatan Regol Tahun 2014

No	Kelurahan	Nikah	Talak	Cerai	Rujuk
(1)	(2)	(3)	(4)	(5)	(6)
1	Cisureuh	-	-	-	-
2	Pasirluyu	-	-	-	-
3	Ancol	-	-	-	-
4	Cigereleng	-	-	-	-
5	Ciateul	-	-	-	-
6	Pungkur	-	-	-	-
7	Balonggede	-	-	-	-
Jumlah		522	-	-	-

Sumber : Kantor Urusan Agama Kecamatan Regol

Tabel

4.6.1 Jumlah Gangguan Umum Kamtibmas Menurut Jenis Per Kelurahan di Kecamatan Regol Tahun 2014

No	Kelurahan	Jenis Gangguan Umum Kamtibmas			
		Ke - bakaran	Penipuan	Peng - rusakan	Temu Mayat
(1)	(2)	(3)	(4)	(5)	(6)
1	Ciseureuh	-	-	-	-
2	Pasirluyu	-	-	-	-
3	Ancol	-	-	-	-
4	Cigereleng	-	-	-	-
5	Ciateul	-	-	-	-
6	Pungkur	-	-	-	-
7	Balonggede	-	-	-	-
Jumlah		-	-	-	-

Sumber : Polsek Kecamatan Regol

Lanjutan Tabel

4.6.1

No	Kelurahan	Jenis Gangguan Umum Kamtibmas		
		Perkelahian	Pencurian	Perampokan
(1)	(2)	(7)	(8)	(9)
1	Cisureuh	-	-	-
2	Pasirluyu	-	-	-
3	Ancol	-	-	-
4	Cigereleng	-	-	-
5	Ciateul	-	-	-
6	Pungkur	-	-	-
7	Balonggede	-	-	-
Jumlah		-	-	-

Sumber : *Polsek Kecamatan Regol*

Tabel 4.6.2 Jumlah Kejadian Bencana Alam per Kelurahan di Kecamatan Regol Tahun 2014

No	Kelurahan	Jenis Bencana Alam				
		Banjir	Ke - bakaran	Angin Topan	Tanah Longsor	Lain- lain
(1)	(2)	(3)	(4)	(5)	(6)	(7)
1	Cisureuh	-	-	-	-	-
2	Pasirluyu	-	-	-	-	-
3	Ancol	-	-	-	-	-
4	Cigereleng	-	-	-	-	-
5	Ciateul	-	-	-	-	-
6	Pungkur	-	-	-	-	-
7	Balonggede	-	-	-	-	-
Jumlah		-	-	-	-	-

Sumber : Polsek Kecamatan Regol

Tabel 4.6.3 Jumlah Korban Akibat Bencana Alam Per Kelurahan di Kecamatan Regol Tahun 2014

No	Kelurahan	Jenis Korban			
		Orang Meninggal	Orang Menderita/Luka	Ternak Mati	Bangunan Terendam
(1)	(2)	(3)	(4)	(5)	(6)
1	Cisureuh	-	-	-	-
2	Pasirluyu	-	-	-	-
3	Ancol	-	-	-	-
4	Cigereleng	-	-	-	-
5	Ciateul	-	-	-	-
6	Pungkur	-	-	-	-
7	Balonggede	-	-	-	-
Jumlah		-	-	-	-

Sumber : Polsek Kecamatan Regol

Lanjutan Tabel

4.6.3

No	Kelurahan	Jenis Korban			
		Bangunan Rusak	Bangunan Hancur	Sawah/Ladang/Rusak	Kerugian (Rp.000,-)
(1)	(2)	(7)	(8)	(9)	(10)
1	Cisureuh	-	-	-	-
2	Pasirluyu	-	-	-	-
3	Ancol	-	-	-	-
4	Cigereleng	-	-	-	-
5	Ciateul	-	-	-	-
6	Pungkur	-	-	-	-
7	Balonggede	-	-	-	-
Jumlah		-	-	-	-

Sumber : Polsek Kecamatan Regol

Tabel 4.7.1 Jumlah Pelayanan Kependudukan Menurut Jenis Pelayanan per Kelurahan di Kecamatan Regol Tahun 2014

No	Kelurahan	Jenis Pelayanan				
		KTP	KK	KIPEM	Serba guna	Lainnya
(1)	(2)	(3)	(4)	(5)	(6)	(7)
1	Cisureuh	*)	*)	*)	*)	*)
2	Pasirluyu	*)	*)	*)	*)	*)
3	Ancol	*)	*)	*)	*)	*)
4	Cigereleng	*)	*)	*)	*)	*)
5	Ciateul	*)	*)	*)	*)	*)
6	Pungkur	*)	*)	*)	*)	*)
7	Balonggede	*)	*)	*)	*)	*)
Jumlah		*)	*)	*)	*)	*)

Sumber : Kantor Kecamatan Regol

Tabel 4.7.2 Jumlah Kelompok Organisasi per Kelurahan di Kecamatan Regol Tahun 2014

No	Kelurahan	Jenis Kelompok Organisasi				
		LPM	Karang Taruna	Kesenian	Olah Raga	Lainnya
(1)	(2)	(3)	(4)	(5)	(6)	(7)
1	Cisureuh	1	1	-	-	-
2	Pasirluyu	1	17	-	9	7
3	Ancol	1	45	-	13	122
4	Cigereleng	1	135	-	-	48
5	Ciateul	1	-	-	-	-
6	Pungkur	1	-	-	-	-
7	Balonggede	1	1	-	10	-
Jumlah		7	199	-	32	177

Sumber : Kantor Kecamatan Regol & Kantor Kelurahan Di Wilayah Regol

SOSIAL

Tabel 4.7.3 Jumlah Sarana Olah Raga Per Kelurahan di Kecamatan Regol Tahun 2014

No	Kelurahan	Sarana Olah Raga			
		Basket	Bulu tangkis	Futsal	Golf
(1)	(2)	(3)	(4)	(5)	(6)
1	Cisureuh	1	2	1	-
2	Pasirluyu	-	1	-	-
3	Ancol	-	1	-	-
4	Cigereleng	-	1	-	-
5	Ciateul	-	-	-	-
6	Pungkur	2	3	-	-
7	Balonggede	4	2	-	-
Jumlah		7	10	1	-

Sumber : Kantor Kecamatan Regol & Kantor Kelurahan Di Wilayah Regol

Lanjutan Tabel

4.7.3

No	Kelurahan	Sarana Olah Raga		
		Pacuan Kuda	Sepak Bola	Tenis Lapangan
(1)	(2)	(7)	(8)	(9)
1	Ciseureuh	-	-	1
2	Pasirluyu	-	1	1
3	Ancol	-	-	-
4	Cigereleng	-	3	-
5	Ciateul	-	-	-
6	Pungkur	-	-	1
7	Balonggede	-	-	-
Jumlah		-	4	3

Sumber : Kantor Kecamatan Regol & Kantor Kelurahan Di Wilayah Regol

<http://bandungkota.bps.go.id>

BAB 5

PERTANIAN

Tabel 5.1 Lahan Sawah dan Bukan Sawah (Ha) per Kelurahan di Kecamatan Regol Tahun 2014

No	Kelurahan	Sawah (Ha)	Bukan Sawah (Ha)
(1)	(2)	(3)	(4)
1	Cisureuh	2,4	76,6
2	Pasirluyu	6	73
3	Ancol	-	86
4	Cigereleng	0,5	55,5
5	Ciateul	-	45
6	Pungkur	-	30
7	Balonggede	-	55
Jumlah		8,9	422

Sumber : Kantor Kecamatan Regol

PERTANIAN

Tabel 5.2 Jumlah Lahan Bukan Sawah Menurut Kegunaannya (Ha) per Kelurahan di Kecamatan Regol Tahun 2014

No	Kelurahan	Kegunaan Lahan (Ha)				
		Ladang/Huma/Kebun/Kolam/Tegalan	Perumahan dan Perkara ngannya	Bangunan Lainnya dan Perkara ngannya	Semantara tidak Diusahakan	Lainnya
(1)	(2)	(3)	(4)	(5)	(6)	(7)
1	Cisureuh	1	75,6	-	-	-
2	Pasirluyu	0,32	72,68	-	-	-
3	Ancol	2	84	-	-	-
4	Cigereleng	5	50,5	-	-	-
5	Ciateul	21	24	-	-	-
6	Pungkur	-	30	-	-	-
7	Balonggede	-	55	-	-	-
Jumlah		30	392	-	-	-

Sumber : Kantor Kecamatan Regol

<http://bandungkota.bps.go.id>

BAB 6

PERINDUSTRIAN & ENERGI

Tabel 6.1 Jumlah Industri Menurut Klasifikasi per Kelurahan di Kecamatan Regol Tahun 2014

No	Kelurahan	Klasifikasi Industri		
		Besar	Sedang	IKKR
(1)	(2)	(3)	(4)	(5)
1	Cisureuh	-	2	11
2	Pasirluyu	1	34	19
3	Ancol	6	10	-
4	Cigereleng	1	-	13
5	Ciateul	-	-	29
6	Pungkur	-	10	2
7	Balonggede	-	10	63
Jumlah		8	66	137

Sumber : Kantor Kecamatan Regol

Tabel 6.2 Jumlah SPBU, PAM Swasta, Listrik Non PLN per Kelurahan di Kecamatan Regol Tahun 2014

No	Kelurahan	Jumlah Usaha / Perusahaan		
		SPBU	PAM Swasta	Listrik Non PLN
(1)	(2)	(3)	(4)	(5)
1	Cisureuh	1	-	-
2	Pasirluyu	-	-	-
3	Ancol	1	-	-
4	Cigereleng	-	-	-
5	Ciateul	1	-	-
6	Pungkur	-	-	-
7	Balonggede	-	-	-
Jumlah		3	-	-

Sumber : Kantor Kecamatan Regol

<http://bandungkota.bps.go.id>

BAB 7

PERDAGANGAN

Tabel 7 Jumlah Pasar Menurut Jenis per Kelurahan di Kecamatan Regol Tahun 2014

No	Kelurahan	Pasar Tradisional	Pasar Induk	Pasar Modern	
				Kelompok Pertokoan	Mini Market
(1)	(2)	(3)	(4)	(5)	(6)
1	Cisureuh	1	-	1	4
2	Pasirluyu	-	-	-	3
3	Ancol	1	-	1	3
4	Cigereleng	-	-	-	-
5	Ciateul	-	-	1	3
6	Pungkur	1	-	1	2
7	Balonggede	-	-	3	4
Jumlah		3	-	7	19

Sumber : Kantor Kecamatan Regol & Kantor Kelurahan Di Wilayah Regol

Lanjutan Tabel

7

No	Kelurahan	Pasar Modern				
		Toserba	Depart Store	Super Market	Hyper Market	Mall
(1)	(2)	(7)	(8)	(9)	(10)	(11)
1	Ciseureuh	-	-	-	-	-
2	Pasirluyu	-	-	-	-	-
3	Ancol	-	-	-	-	-
4	Cigereleng	-	-	-	-	-
5	Ciateul	-	-	-	-	-
6	Pungkur	3	1	-	-	1
7	Balonggede	-	1	1	1	1
8	Kelurahan 8	-	-	-	-	-
Jumlah		3	2	1	1	2

Sumber : Kantor Kecamatan Regol & Kantor Kelurahan Di Wilayah Regol

<http://bandungwisata.bps.go.id>

BAB 8

KOMUNIKASI & PARIWISATA

Tabel 8.1 Jumlah Sarana Komunikasi per Kelurahan di Kecamatan Regol Tahun 2014

No	Kelurahan	Sarana Komunikasi				Telepon Umum Koin/Kartu
		Kantor Pos	Stasiun Radio	Wartel	Warnet	
(1)	(2)	(3)	(4)	(5)	(6)	(7)
1	Cisureuh	-	-	-	2	-
2	Pasirluyu	-	-	-	1	-
3	Ancol	-	-	-	3	-
4	Cigereleng	1	-	1	4	-
5	Ciateul	-	-	3	1	-
6	Pungkur	-	-	2	2	-
7	Balonggede	-	-	-	3	-
Jumlah		1	-	-	-	199

Sumber : Kantor Kecamatan Regol & Kantor Kelurahan Di Wilayah Regol

Tabel 8.2.1 Jumlah Hotel dan Akomodasi Lainnya per Kelurahan di Kecamatan Regol Tahun 2014

No	Kelurahan	Hotel & Akomodasi			
		Bintang 5	Bintang 4	Bintang 3	Bintang 2
(1)	(2)	(3)	(4)	(5)	(6)
1	Ciseureuh	-	-	-	-
2	Pasirluyu	-	-	-	-
3	Ancol	-	-	-	-
4	Cigereleng	-	-	-	-
5	Ciateul	-	-	-	-
6	Pungkur	-	-	-	-
7	Balonggede	-	-	-	-
Jumlah		-	-	-	-

Sumber : Kantor Kecamatan Regol & Kantor Kelurahan Di Wilayah Regol

Lanjutan Tabel

8.2.1

No	Kelurahan	Hotel & Akomodasi		
		Bintang 1	Melati	Akomodasi Lainnya
(1)	(2)	(7)	(8)	(9)
1	Ciseureuh	-	2	-
2	Pasirluyu	-	-	-
3	Ancol	-	-	-
4	Cigereleng	-	2	-
5	Ciateul	-	1	-
6	Pungkur	-	3	-
7	Balonggede	-	5	-
Jumlah		-	13	-

Sumber : Kantor Kecamatan Regol & Kantor Kelurahan Di Wilayah Regol

Tabel 8.2.2 Jumlah Warung Makan, Rumah Makan dan Restoran perKelurahan di Kecamatan Regol Tahun 2014

No	Kelurahan	Jenis Sarana		
		Warung Makan	Rumah Makan	Restoran
(1)	(2)	(3)	(4)	(5)
1	Cisureuh	11	-	-
2	Pasirluyu	40	-	-
3	Ancol	6	-	-
4	Cigereleng	7	-	2
5	Ciateul	105	18	-
6	Pungkur	60	-	-
7	Balonggede	63	13	-
Jumlah		292	31	2

Sumber : Kantor Kecamatan Regol & Kantor Kelurahan Di Wilayah Regol

Tabel 8.2.3 Jumlah Sarana Pariwisata dan Rekreasi per Kelurahan di Kecamatan Regol Tahun 2014

Sarana Pariwisata dan Rekreasi						
No	Kelurahan	Bioskop	Klab Malam	P u b	Ice Skating	Karaoke
(1)	(2)	(3)	(4)	(5)	(6)	(7)
1	Ciseureuh	-	-	-	-	-
2	Pasirluyu	-	-	-	-	-
3	Ancol	-	-	-	-	-
4	Cigereleng	-	-	-	-	-
5	Ciateul	-	-	-	-	-
6	Pungkur	-	-	-	-	-
7	Balonggede	1	-	-	-	-
Jumlah		1	-	-	-	-

Sumber : Kantor Kecamatan Regol & Kantor Kelurahan Di Wilayah Regol

Lanjutan Tabel

8.2.3

		Sarana Pariwisata dan Rekreasi					
No	Kelurahan	Kolam Renang	Pusat Kebugaran	Diskotik	Billiard	Gedung Pertunjukan	Mesin Mainan Anak
(1)	(2)	(8)	(9)	(10)	(11)	(12)	(13)
1	Cisureuh	-	-	-	-	-	-
2	Pasirluyu	-	-	-	-	-	-
3	Ancol	-	-	-	-	-	-
4	Cigereleng	-	-	-	-	-	-
5	Ciateul	-	-	-	-	-	-
6	Pungkur	-	-	-	-	-	-
7	Balonggede	-	-	-	-	-	-
Jumlah		-	-	-	-	-	-

Lanjutan Tabel

8.2.3

		Sarana Pariwisata dan Rekreasi					
No	Kelurahan	Sanggar Seni/Tari	Panti Pijjat	Golf	Bowling	Galeri	Museum
(1)	(2)	(14)	(15)	(16)	(17)	(18)	(19)
1	Cisureuh	-	-	-	-	-	-
2	Pasirluyu	-	-	-	-	-	-
3	Ancol	-	-	-	-	-	-
4	Cigereleng	-	-	-	-	-	-
5	Ciateul	-	-	-	-	-	-
6	Pungkur	-	-	-	-	-	-
7	Balonggede	-	-	-	-	-	-
Jumlah		-	-	-	-	-	-

Sumber : Kantor Kecamatan Regol & Kantor Kelurahan Di Wilayah Regol

<http://bandungkota.bps.go.id>

BAB 9

KEUANGAN

Tabel 9.1 Jumlah Target dan Realisasi Penerimaan Anggaran perKelurahan di Kecamatan Regol Tahun 2014

No	Kelurahan	Realisasi Penerimaan Rp. (000,00)			
		Rutin		Pembangunan	
		Target	Realisasi	Target	Realisasi
(1)	(2)	(3)	(4)	(5)	(6)
1	Cisureuh	*)	*)	*)	*)
2	Pasirluyu	*)	*)	*)	*)
3	Ancol	*)	*)	*)	*)
4	Cigereleng	*)	*)	*)	*)
5	Ciateul	*)	*)	*)	*)
6	Pungkur	*)	*)	*)	*)
7	Balonggede	*)	*)	*)	*)
Jumlah		*)	*)	*)	*)

Sumber : Kantor Kecamatan Regol

Lanjutan Tabel

9.1

No	Kelurahan	Realisasi Penerimaan Rp. (000,00)	
		Jumlah	
		Target	Realisasi
(1)	(2)	(7)	(8)
1	Cisureuh	*)	*)
2	Pasirluyu	*)	*)
3	Ancol	*)	*)
4	Cigereleng	*)	*)
5	Ciateul	*)	*)
6	Pungkur	*)	*)
7	Balonggede	*)	*)
Jumlah		*)	*)

Sumber : Kantor Kecamatan Regol & Kantor Kelurahan Di Wilayah Regol

Tabel 9.2 Jumlah Wajib Pajak dan Penerimaan PBB per Kelurahan di Kecamatan Regol Tahun 2014

No	Kelurahan	Jumlah Wajib Pajak	
		Target	Realisasi
(1)	(2)	(3)	(4)
1	Cisureuh	*)	*)
2	Pasirluyu	*)	*)
3	Ancol	*)	*)
4	Cigereleng	*)	*)
5	Ciateul	*)	*)
6	Pungkur	*)	*)
7	Balonggede	*)	*)
Jumlah		*)	*)

Sumber : Kantor Kantor Kelurahan Di Wilayah Regol

KEUANGAN

Lanjutan Tabel

9.2

No	Kelurahan	Jumlah Penerimaan (Rp.)	
		Target	Realisasi
(1)	(2)	(5)	(6)
1	Cisureuh	*)	*)
2	Pasirluyu	*)	*)
3	Ancol	*)	*)
4	Cigereleng	*)	*)
5	Ciateul	*)	*)
6	Pungkur	*)	*)
7	Balonggede	*)	*)
Jumlah		*)	*)

Sumber : Kantor Kantor Kelurahan Di Wilayah Regol

Tabel 9.3 Jumlah Lembaga Keuangan per Kelurahan di Kecamatan Regol Tahun 2014

No	Kelurahan	Bank			
		Umum	BPR	BMT	Syariah
(1)	(2)	(3)	(4)	(5)	(6)
1	Cisureuh	1	-	-	-
2	Pasirluyu	-	-	-	-
3	Ancol	-	-	-	-
4	Cigereleng	8	-	-	-
5	Ciateul	3	-	-	-
6	Pungkur	6	-	-	-
7	Balonggede	7	-	-	-
Jumlah		25	-	-	-

Sumber : Kantor Kecamatan Regol & Kantor Kelurahan Di Wilayah Regol

Lanjutan Tabel

9.3

No	Kelurahan	Non Bank			
		Koperasi	Pegadaian	Asuransi	Money Changer
(1)	(2)	(7)	(8)	(9)	(10)
1	Cisureuh	3	-	-	-
2	Pasirluyu	3	-	-	-
3	Ancol	1	-	-	-
4	Cigereleng	4	-	-	-
5	Ciateul	7	-	-	-
6	Pungkur	5	-	-	-
7	Balonggede	-	1	-	1
Jumlah		23	1	-	1

Sumber : Kantor Kecamatan Regol & Kantor Kelurahan Di Wilayah Regol

Data Mencerdaskan Bangsa

<http://bandungkota.bps.go.id>



BADAN PUSAT STATISTIK KOTA BANDUNG
Jl. Jend. Gatot Subroto No. 93 Telp. (022) 7305091
email : bps3273@bps.go.id