

Katalog BPS :

DIREKTORI PERUSAHAAN PERIKANAN PROVINSI LAMPUNG 2015

321.000.KD	2016
------------	------

02.999	. 3,245
--------	---------

TISTIK



BADAN PUSAT STATISTIK
PROVINSI LAMPUNG

<https://lampung.bps.go.id>

DIREKTORI PERUSAHAAN PERIKANAN **2015**
PROVINSI LAMPUNG

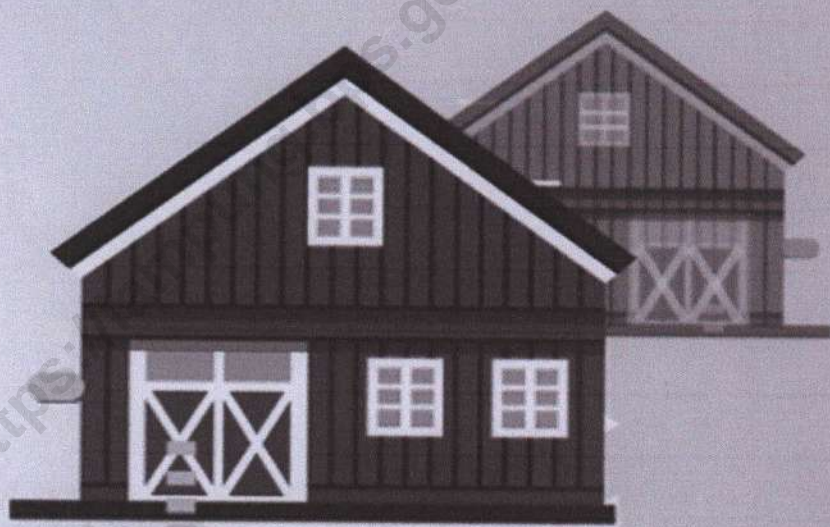

BADAN PUSAT STATISTIK
PROVINSI LAMPUNG

**DIREKTORI PERUSAHAAN PERIKANAN
PROVINSI LAMPUNG, 2015**

ISBN.

No. Publikasi : 18533.
Katalog BPS : 1305033.18

Ukuran Buku : 14,8 Cm x 21 Cm

Jumlah Halaman : 20

Halaman : viii + 12

Naskah :
Bidang Statistik Produksi
BPS Provinsi Lampung

Gambar Kulit :
Bidang Statistik Produksi
BPS Provinsi Lampung

Diterbitkan Oleh :
Badan Pusat Statistik Provinsi Lampung

Boleh dikutip dengan menyebutkan sumber

Tim Penyusun Publikasi :

**DIREKTORI PERUSAHAAN PERIKANAN
PROVINSI LAMPUNG, 2015**

Pengarah : Ir. Adhi Wiriana, M.Si

Ketua : Aryanto, S.Si, MM

Penulis : Ema Christiena B. Wati, S.ST
Mertha Pessela, SP.

Layout : Dewi Wahyuningsih, SST, M.Si
Gunawan Catur Prasetyo, SST, M.Si

<https://lampung.bps.go.id>

KATA PENGANTAR

Sektor pertanian khususnya sub sektor perikanan merupakan salah satu sektor ekonomi yang memiliki peranan cukup penting dalam pembangunan wilayah. Perkembangan sektor ini sering dijadikan tolak ukur dari kemajuan suatu daerah, karena memberi dampak positif pada pertumbuhan ekonomi dan memberi peluang kesempatan kerja.

Untuk memonitor dan mengevaluasi perkembangan sub sektor perikanan khususnya di Provinsi Lampung, BPS Provinsi Lampung menerbitkan publikasi "Direktori Perusahaan Perikanan Provinsi Lampung 2015". Direktori ini adalah hasil update yang dilakukan secara terus-menerus sampai dengan tahun 2014. Bagi BPS sendiri, direktori ini sangat dibutuhkan dalam pengambilan data berbagai survei perusahaan perikanan.

Akhimya kepada semua pihak yang telah membantu penerbitan buku Direktori Perusahaan Perikanan Provinsi Lampung tahun 2015 ini diucapkan terima kasih. Saran perbaikan dari pengguna data diharapkan guna penyempumaan pada penerbitan yang akan datang.

Bandar Lampung, November 2015

**BADAN PUSAT STATISTIK
PROVINSI LAMPUNG**
Kepala,

ADHI WIRIANA

DAFTAR ISI

	halaman
KATA PENGANTAR	iii
DAFTAR ISI	iv
DAFTAR TABEL	v
PENJELASAN UMUM	vi
DIREKTORI PERUSAHAAN BUDIDAYA PERIKANAN PROVINSI LAMPUNG 2014	
Kabupaten Lampung Barat	1
Kabupaten Tanggamus.....	2
Kabupaten Lampung Selatan	3
Kabupaten Lampung Timur.....	5
Kabupaten Pesawaran	6
DIREKTORI TEMPAT PELELANGAN IKAN/PELABUHAN PENDERATAN IKAN PROVINSI LAMPUNG 2014	
Kabupaten Tanggamus.....	8
Kabupaten Lampung Selatan	9
Kabupaten Lampung Timur.....	10
Kota Bandar Lampung.....	11

DAFTAR TABEL

	halaman
Tabel 1. Jumlah Perusahaan Budidaya Perikanan (LTB) di Provinsi Lampung	
Tahun 2014	vii
Tabel 2. Jumlah Tempat Pelelangan Ikan/ Pengkalan Pendaratan Ikan di Provinsi Lampung	
Tahun 2014	viii

PENJELASAN UMUM

A. Pendahuluan

Pembangunan sektor pertanian khususnya sub sektor perikanan di Indonesia beberapa tahun belakangan ini mendapat perhatian yang sangat besar dari pemerintah. Untuk memantau pelaksanaan pembangunan dan mengevaluasi perkembangan sektor pertanian khususnya sub sektor perikanan di Indonesia diperlukan data statistik yang aktual dan akurat serta berkesinambungan dalam periode tertentu.

Badan Pusat Statistik sebagai lembaga pemerintah bertugas melakukan pengumpulan data sub sektor perikanan mencakup Perusahaan Perikanan berbadan hukum dan Tempat Pelelangan Ikan/Pangkalan Pendaratan Ikan yang tidak mempunyai Tempat Pendaratan Ikan (TPI/PPI) yang berdomisili di wilayah Indonesia.

Pengumpulan data sub sektor perikanan dilakukan secara tahunan dan triwulanan. Pengumpulan data perusahaan perikanan yang dilakukan tahunan yaitu perusahaan perikanan yaitu berupa Laporan Tahunan Perusahaan Budidaya Ikan (LTB) dan Laporan Tahunan Tempat Pelelangan Ikan (LTPI).

Sedangkan pengumpulan data sub sektor perikanan yang dilakukan secara triwulanan yaitu Laporan Triwulanan Tempat Pelelangan Ikan (TPI) dan Laporan Triwulanan Pangkalan Pendaratan Ikan (PPI). Dimana pencacahan di triwulan satu dilaksanakan pada bulan April tahun 2014, triwulan dua dilaksanakan pada bulan Juli 2014, triwulan tiga dilaksanakan pada bulan Oktober 2014, sedangkan triwulan empat dilaksanakan pada bulan Januari tahun 2015.

Dalam pengumpulan data dibutuhkan direktori perusahaan perikanan dan tempat pelelangan/pendaratan ikan yang lengkap sebagai *frame* dalam pengambilan sampel berbagai survei. Untuk menunjang kegiatan tersebut dilakukan Pemutakhiran Direktori Perusahaan Perikanan tahun 2014 dan Tempat Pelelangan Ikan/Pangkalan Pendaratan Ikan yang tidak mempunyai Tempat Pelelangan Ikan (TPI/PPI).

B. Tujuan dan Sasaran

Tujuan dari Pemutakhiran Direktori Perusahaan Perikanan ini adalah untuk menyediakan data tentang Perusahaan Budidaya Perikanan dan Tempat Pelelangan Ikan/Pangkalan Pendaratan Ikan yang tidak mempunyai Tempat Pelelangan Ikan yang lengkap, akurat, dan terpercaya sesuai dengan keadaan terakhir.

C. Metodologi

Dalam pelaksanaan Pemutakhiran Direktori Perusahaan Perikanan ini, BPS-Provinsi dan BPS-Kabupaten melakukan pengutipan direktori perusahaan perikanan dari instansi terkait yaitu Dinas Kelautan dan Perikanan di Provinsi dan Kabupaten/Kota.

Hasil pengutipan perusahaan perikanan dari instansi tersebut dimatching dengan frame direktori Perusahaan Perikanan dari BPS-RI yang didapat dari target perusahaan

D. Cakupan

Direktori ini memuat daftar nama dan alamat dari 23 (dua puluh tiga) Perusahaan Budidaya Perikanan (LTB) di wilayah Provinsi Lampung

Tabel 1. Jumlah Perusahaan Budidaya Perikanan (LTB) di Provinsi Lampung Tahun 2014

Kabupaten/Kota	LTB	Jumlah
(1)		(2)
1. Lampung Barat	1	1
2. Tanggamus	3	3
3. Lampung Selatan	16	16
4. Lampung Timur	1	1
5. Pesawaran	2	2
Lampung	23	23

Tabel 2. Jumlah Tempat Pelelangan Ikan (TPI) dan Pangkalan Pendaratan Ikan (PPI) di Provinsi Lampung Tahun 2014

Kabupaten/Kota	TPI	PPI	Jumlah
(1)	(2)	(3)	(4)
1. Tanggamus	3	-	3
2. Lampung Selatan	2	2	4
3. Lampung Timur	1	-	1
4. Bandar Lampung	2	-	2
Lampung	8	2	10

D. Konsep dan Definisi

- Tempat Pelelangan Ikan** adalah suatu pasar tempat terjadinya transaksi penjualan ikan/hasil ikan, baik secara lelang maupun tidak, yang biasanya terletak di dalam Pelabuhan Perikanan (PP) atau Pangkalan Pendaratan Ikan (PPI). Syarat dari TPI adalah memiliki bangunan tetap, tidak berpindah-pindah, ada coordinator penjualan, dan ada izin dari instansi berwenang.
- Pelabuhan Perikanan** adalah tempat berlabuh Kapal/Perahu dan tempat pendaratan hasil perikanan.
- Pangkalan Pendaratan Ikan (PPI)** adalah tempat berlabuh atau bertambahnya perahu/kapal perikanan guna mendaratkan hasil tangkapannya, memuat perbekalan kapal serta sebagai basis kegiatan produksi, pengolahan, pemasaran ikan dan pembinaan masyarakat perikanan (Anonimous).

**DIREKTORI
PERUSAHAAN BUDIDAYA
PERIKANAN
PROVINSI LAMPUNG
2014**

<https://lampung.bps.go.id>

KAB. LAMPUNG BARAT

TELUK BERINGIN JAYA, PT

KIP : -

ALAMAT : KEC. B BELIMBING

<https://lampung.bps.go.id>

KAB. TANGGAMUS

SUMBER WINDU AIR MAS, PT

KIP : 180202307001
ALAMAT : KOTA BATU, KEC. KOTA AGUNG BARAT

WINDU MANTAP MANDIRI, PT

KIP : 180211007002
ALAMAT : DUSUN PELADIAN, KEC. CUKUH BALAK

PRIMA LARVAE, PT

KIP : 180211007001
ALAMAT : DUSUN PELADIAN, KEC. CUKUH BALAK

KAB. LAMPUNG SELATAN

MAJU TAMBAK SUMUR PT (KETAPANG)

KIP : 180313107001
ALAMAT : DUSUN SUMUR, KEC. KETAPANG

MAJU TAMBAK SUMUR

KIP : 180313207001
ALAMAT : DUSUN SUKARAME, KEC. BAKAUHENI

CENTRAL PERTIWI BAHARI PT

KIP : 180310007001
ALAMAT : DESA SUAK, KEC. SIDOMULYO

WINDU PERMANA, PT

KIP : -
ALAMAT : KEC. KALIANDA

SUMBER WINDU ABADI, PT

KIP : 180311007006
ALAMAT : KEC. KALIANDA

PRIMA NUSA JAYA ABADI, PT

KIP : 180311007005
ALAMAT : DESA KETANG, KEC. KALIANDA

WINDU WAY LUBUK, PT

KIP : 180311007008
ALAMAT : DSN LUBUK DALAM, KEC. KALIANDA

MAJU TAMBAK SUMUR, PT

KIP : 180311007003
ALAMAT : LINGKUNGAN KETANG, KEC. KALIANDA

INDOKOM SAMUDRA PERKASA, PT

KIP : -
ALAMAT : KEC. KETAPANG

PUJI DEWANTO, CV

KIP : -
ALAMAT : KEC. KETAPANG

GOLD COIN INDONESIA, PT

KIP : -
ALAMAT : KEC. KALIANDA

MAJA QUEEN, PT

KIP : -
ALAMAT : KEC. KALIANDA

UD BELATUNG EMAS HATCHERY

KIP : -
ALAMAT : KEC. KALIANDA

SUMBER WINDU SAKTI, PT

KIP : -
ALAMAT : KEC. KALIANDA

TAMBAK SUKENDA / PINANG GADING

KIP : -
ALAMAT : KEC. BAKAUHENI

KAB. LAMPUNG TIMUR

MENERALINDO SUMBER ABADI, PT

KIP : 180406007001

ALAMAT : DUSUN 1, KEC. PADANG CERMIN

<https://lampung.bps.go.id>

KAB. PESAWARAN

PRIMA NUSA JAYA ABADI, PT (TAJUR)

KIP : 180902007002
ALAMAT : CUKU BATU, DESA HURUN,
KEC. PADANG CERMIN

KYOKKO SHINJU INDONESIA, PT

KIP : 180902007001
ALAMAT : JL. RAYA PADANG CERMIN KM 14
SIDODADI, KEC. PADANG CERMIN

**DIREKTORI
TPI/PPI
PROVINSI LAMPUNG
2015**

<https://lampungpibf.go.id>

KAB. TANGGAMUS

KOTA AGUNG, TPI

KIP : 180202013001

ALAMAT : PASAR MADANG, KEC. KOTA AGUNG

TPI KELUMBAYAN

KIP : 180211113001

ALAMAT : DUSUN PANTAI HARAPAN,
KEC. KELUMBAYAN

TEGINENENG, TPI

KIP : 180211213001

ALAMAT : DSN KUALA JAYA, LIMAU,
KEC. TEGINENENG

KAB. LAMPUNG SELATAN

RANGAI TRI TUNGGAL, PPI

KIP : 180309013002

ALAMAT : RANGAI TRI TUNGGAL, KEC. KATIBUNG

MUARA PILUK, PPI

KIP : 180313215001

ALAMAT : DUSUN MUARA PILUK
KEC. KALIANDA

KALIANDA, TPI

KIP : 180311013002

ALAMAT : DESA KALIANDA BAWAH,
KEC. KALIANDA

WAY MULI, TPI

KIP : 180311113001

ALAMAT : WAY MULI TIMUR, KEC. RAJABASA

KAB. LAMPUNG TIMUR

LABUHAN MARINGGAI, TPI

KIP : 180407013001

ALAMAT : KEC. LABUHAN MARINGGAI

<https://lampung.bps.go.id>

KOTA BANDAR LAMPUNG

KUD MINA JAYA, TPI

KIP : 187102013001

ALAMAT : JL. IKAN BAWAL NO. 3/21

LEMPASING, TPI

KIP : 187101013001

ALAMAT : RE MARTADINATA

<https://lampung.bps.go.id>

<https://lampung.bps.go.id>

<https://lampung.bps.go.id>

<https://lampung.bps.go.id>