

KECAMATAN MANDALAJATI DALAM ANGKA TAHUN 2015



BADAN PUSAT STATISTIK
KOTA BANDUNG



Nomor Katalog / Catalogue Number :
1102001.3273142

Nomor Publikasi BPS / BPS Publication Number :
3273.1528

Ukuran Buku / Book Size :
15 cm x 21 cm

Jumlah Halaman / Number of Pages :
xvii + 104 Halaman / Pages

Naskah / Manuscript :
ENDANG DAYAT
Seksi IPDS Badan Pusat Statistik Kota Bandung

Penyunting / Editor :
Badan Pusat Statistik Kota Bandung

Gambar Grafik / Graphic Design :
Seksi Integrasi Pengolahan dan Diseminasi Statistik

Penerbit / Publisher :
Badan Pusat Statistik Kota Bandung

Boleh dikutip dengan menyebutkan sumbernya
May be cited with reference to the source

KECAMATAN MANDALAJATI



KATA PENGANTAR

Publikasi “Kecamatan Mandalajati Dalam Angka Tahun 2015” mencoba menjawab kebutuhan akan data di tingkat wilayah yang lebih kecil, atau lebih dikenal dengan *Small Area Statistic*.

Publikasi ini menyajikan berbagai data keadaan tahun 2014 yang meliputi keadaan Geografis, Pemerintahan, Kependudukan dan Ketenagakerjaan, Sosial, Pertanian, Perindustrian dan Energi, Perdagangan, Komunikasi dan Pariwisata serta Keuangan. Data dalam publikasi ini diperoleh dari berbagai sumber, seperti Kantor Kelurahan, Kantor Kecamatan, BKB, Puskesmas, KUA dan lain-lain.

Publikasi mudah-mudahan dapat menambah referensi data di tingkat kecamatan yang tentu saja jauh untuk dikatakan sempurna. Untuk itu, kritik dan saran yang bersifat membangun senantiasa kita harapkan agar di waktu yang akan datang publikasi ini tetap eksis. Apabila masih terdapat data yang kurang informatif, kepada para konsumen data dapat merujuk pada sumber data yang terdapat pada bagian bawah setiap tabel.

Akhirnya, kepada semua pihak yang telah membantu terbitnya publikasi ini, kami ucapkan terimakasih.

Bandung, September 2015

DAFTAR ISI

	Halaman / Page
Hal Kutip	i
Peta Kecamatan Mandalajati.....	iii
Kata Pengantar.....	v
Daftar Isi.....	vii
Daftar Gambar.....	ix
Daftar Tabel.....	xi
Sekilas Kecamatan Mandalajati.....	xvii
Bab 1 Geografi / <i>Geography</i>	1
Bab 2 Pemerintahan / <i>Government</i>	9
Bab 3 Penduduk dan Ketenagakerjaan / <i>Population and Employment</i>	17
Bab 4 Sosial / <i>Social</i>	
4.1. Pendidikan.....	33
4.2. Kesehatan.....	42
4.3. Keluarga Berencana.....	46
4.4. Kesejahteraan Sosial.....	49
4.5. Agama.....	53
4.6. Keamanan dan Ketertiban.....	65
4.7. Sosial Lainnya.....	70
Bab 5 Pertanian / <i>Agriculture</i>	75
Bab 6 Perindustrian dan Energi /	

	<i>Manufacturing and Energy</i>	79
		Halaman / Page
Bab 7	Perdagangan / <i>Trade</i>	83
Bab 8	Komunikasi dan Pariwisata / <i>Communication and Tourism</i>	
	8.1. Komunikasi.....	89
	8.2. Pariwisata.....	90
Bab 9	Keuangan / <i>Finance</i>	97

<http://bandungkota.bps.go.id>

DAFTAR GAMBAR

<u>Gambar</u> / <i>Picture</i>	Judul / Topic	<u>Halaman</u> / <i>Page</i>
Bab 2. Pemerintahan		
1	Struktur Organisasi Kecamatan Mandalajati Tahun 2014	11

Daftar Tabel

<u>Tabel /</u> <u>Table</u>	DAFTAR TABEL Judul / Topic	<u>Halaman /</u> <u>Page</u>
	Bab 1. Geografis	
1.1	Luas Wilayah Menurut Kelurahan di Kecamatan Mandalajati Tahun 2014.....	3
1.2	Jarak Antar Kelurahan, Ke Kecamatan dan Ke Pemerintahan Kota Bandung Tahun 2014.....	4
1.3	Jarak Kecamatan Mandalajati ke kecamatan lain dan Ke Pemerintahan Kota Bandung Tahun 2014.....	5
	Bab 2. Pemerintahan	
2.1	Jumlah RW, RT dan Klasifikasi Kelurahan di Kecamatan Mandalajati Tahun 2014.....	13
2.2	Jumlah Pegawai per Kelurahan Dirinci Menurut PNS dan Non PNS serta jenis Kelamin di Lingkungan Pemerintahan Kecamatan Mandalajati Tahun 2014.....	14
2.3	Jumlah Pegawai per Kelurahan Menurut Tingkat Pendidikan yang Ditamatkan di Lingkungan Pemerintahan Kecamatan Mandalajati Tahun 2014.....	15
2.4	Jumlah Pegawai per Kelurahan Menurut Golongan di Lingkungan Pemerintahan Kecamatan Mandalajati Tahun 2014.....	16

Daftar Tabel

<u>Tabel /</u> Table	Judul / Topic	<u>Halaman /</u> Page
Bab 3. Penduduk dan Ketenagakerjaan		
3.1	Luas Wilayah, Jumlah dan Kepadatan Penduduk per Kelurahan di Kecamatan Mandalajati Tahun 2014.....	19
3.2	Jumlah Penduduk, KK dan Kepadatan per KK Menurut Kelurahan di Kecamatan Mandalajati Tahun 2014.....	20
3.3	Jumlah Penduduk Menurut Jenis Kelamin per Kelurahan di Kecamatan Mandalajati Tahun 2014.....	21
3.4	Jumlah Penduduk Menurut Jenis Kelamin dan Kelompok Umur di Kecamatan Mandalajati Tahun 2014.....	22
3.5	Jumlah Kelahiran dan Kematian Menurut Jenis Kelamin per Kelurahan di Kecamatan Mandalajati Tahun 2014.....	23
3.6	Jumlah Migrasi Masuk dan Keluar Menurut Jenis Kelamin per Kelurahan di Kecamatan Mandalajati Tahun 2014.....	24
3.7	Penduduk Usia 5 Tahun keatas menurut Jenis Kelamin dan Partisipasi bersekolah perkelurahan di Kecamatan Mandalajati Tahun 2014.....	25

Daftar Tabel

<u>Tabel /</u> <u>Table</u>	<u>Judul / Topic</u>	<u>Halaman /</u> <u>Page</u>
3.8	Penduduk 10 Tahun Keatas Menurut Jenis Kelamin dan Pendidikan Trtinggi Yang Ditamatkan Di Kecamatan Mandalajati Tahun 2014.....	26
3.10	Jumlah Penduduk Menurut Agama yang Dianut per Kelurahan di Kecamatan Mandalajati Tahun 2014.....	29
3.9	Jumlah Penduduk Menurut Jenis Mata Pencaharian per Kelurahan di Kecamatan Mandalajati Tahun 2014.....	27
Bab 4. Sosial		
4.1.1	Jumlah Sekolah Umum Menurut Tingkatan Sekolah (Negeri dan Swasta) per Kelurahan di Kecamatan Mandalajati Tahun 2014.....	33
4.1.2	Jumlah Guru dan Murid TK (Negeri dan Swasta) per Kelurahan di Kecamatan Mandalajati Tahun 2014.....	36
4.1.3	Jumlah Guru dan Murid SD (Negeri dan Swasta) per Kelurahan di Kecamatan Mandalajati Tahun 2014.....	37
4.1.4	Jumlah Guru dan Murid SMP (Negeri dan Swasta) per Kelurahan di Kecamatan Mandalajati Tahun 2014.....	38
4.1.5	Jumlah Guru dan Murid SMU (Negeri dan Swasta) per Kelurahan di Kecamatan Mandalajati Tahun 2014.....	39

Daftar Tabel

<u>Tabel /</u> <u>Table</u>	<u>Judul / Topic</u>	<u>Halaman /</u> <u>Page</u>
4.1.6	Jumlah Dosen dan Mahasiswa D3 / Akademi (Negeri dan Swasta) per Kelurahan di Kecamatan Mandalajati Tahun 2014.....	40
4.1.7	Jumlah Dosen dan Mahasiswa D4 & S1 / Perguruan Tinggi (Negeri dan Swasta) per Kelurahan di Kecamatan Mandalajati Tahun 2014.....	41
4.2.1	Jumlah Sarana Kesehatan per Kelurahan di Kecamatan Mandalajati Tahun 2014.....	42
4.2.2	Jumlah Balita yang Diimunisasi menurut Jenis Imunisasi per Kelurahan di Kecamatan Mandalajati Tahun 2014.....	44
4.3.1	Jumlah PUS dan Peserta KB Aktif per Kelurahan di Kecamatan Mandalajati Tahun 2014.....	46
4.3.2	Jumlah Peserta KB Aktif Menurut Jenis Alat Kontrasepsi yang Digunakan per Kelurahan di Kecamatan Mandalajati Tahun 2014.....	47
4.4.1	Jumlah KK dan Jiwa Menurut Tahapan KS per Kelurahan di Kecamatan Mandalajati Tahun 2014.....	49
4.4.2	Jumlah KK Penerima Raskin dan Alokasinya per Kelurahan di Kecamatan Mandalajati Tahun 2014.....	51

Daftar Tabel

Tabel / Table	Uraian /Topic	Halaman/ Page
4.4.3	Jumlah Penduduk Penyandang Cacat Menurut Jenisnya per Kelurahan di Kecamatan Mandalajati Tahun 2014.....	52
4.5.1	Jumlah Sarana Peribadatan per Kelurahan di Kecamatan Mandalajati Tahun 2014.....	53
4.5.2	Jumlah Sarana Kegiatan Agama Islam per Kelurahan di Kecamatan Mandalajati Tahun 2014.....	53
4.5.3	Jumlah Sekolah Agama Islam Menurut Tingkatan Sekolah (Negeri dan Swasta) per Kelurahan di Kecamatan Mandalajati Tahun 2014.....	55
4.5.4	Jumlah Pemberi dan Penerima Zakat Fitrah per Kelurahan di Kecamatan Mandalajati Tahun 2014.....	59
4.5.5	Jumlah Zakat Fitrah Terkumpul Menurut Jenisnya per Kelurahan di Kecamatan Mandalajati Tahun 2014.....	60
4.5.6	Jumlah Jemaah Haji Menurut Jenis Kelamin per Kelurahan di Kecamatan Mandalajati Tahun 2014.....	61
4.5.7	Jumlah Pemberi dan Penerima Hewan Qurban per Kelurahan di Kecamatan Mandalajati Tahun 2014.....	62
4.5.8	Jumlah Hewan Qurban Menurut Jenis per	

Daftar Tabel

	Kelurahan di Kecamatan Mandalajati Tahun 2014.....	63
Tabel / Table	Judul / Topic	Halaman / Page
4.6.1	Jumlah Gangguan Umum Kamtibmas Menurut Jenis Per Kelurahan di Kecamatan Mandalajati Tahun 2014.....	65
4.6.2	Jumlah Kejadian Bencana Alam per Kelurahan di Kecamatan Mandalajati Tahun 2014.....	67
4.6.3	Jumlah Korban Akibat Bencana Alam Per Kelurahan di Kecamatan Mandalajati Tahun 2014.....	68
4.7.1	Jumlah Pelayanan Kependudukan Menurut Jenis Pelayanan per Kelurahan di Kecamatan Mandalajati Tahun 2014.....	70
4.7.2	Jumlah Kelompok Organisasi per Kelurahan di Kecamatan Mandalajati Tahun 2014..... Jumlah Sarana Olah Raga Per Kelurahan di	71
4.7.3	Kecamatan Mandalajati Tahun 2014.....	72
Bab 5. Pertanian		
5.1	Lahan Sawah dan Bukan Sawah (Ha) per Kelurahan di Kecamatan Mandalajati Tahun 2014.....	77
5.2	Jumlah Lahan Bukan Sawah Menurut Kegunaannya (Ha) per Kelurahan di Kecamatan Mandalajati Tahun 2014.....	78

Bab 6. Perindustrian dan Energi

Tabel / Table	Uraian / Topic	Halaman / Page
6.1	Jumlah Industri Menurut Klasifikasi per Kelurahan di Kecamatan Mandalajati Tahun 2014.....	<u>81</u>
6.2	Jumlah SPBU, PAM Swasta, Listrik Non PLN per Kelurahan di Kecamatan Mandalajati Tahun 2014.....	82

Bab 7. Perdagangan

7	Jumlah Pasar Menurut Jenis per Kelurahan di Kecamatan Mandalajati Tahun 2014.....	85
---	---	----

Bab 8. Komunikasi dan Pariwisata

8.1	Jumlah Sarana Komunikasi per Kelurahan di Kecamatan Mandalajati Tahun 2014.....	89
8.2.1	Jumlah Hotel dan Akomodasi Lainnya per Kelurahan di Kecamatan Mandalajati Tahun 2014.....	90
8.2.2	Jumlah Warung Makan, Rumah Makan dan Restoran per Kelurahan di Kecamatan Mandalajati Tahun 2014.....	92

Daftar Tabel

Tabel / Tablr	Urauan /Topic	Halaman /Page
	Bab 9. Keuangan	
9.1	Jumlah Target dan Realisasi Penerimaan Anggaran per Kelurahan di Kecamatan Mandalajati Tahun 2014.....	99
9.2	Jumlah Wajib Pajak dan Penerimaan PBB per Kelurahan di Kecamatan Mandalajati Tahun 2014.....	101
9.3	Jumlah Lembaga Keuangan per Kelurahan di Kecamatan Mandalajati Tahun 2014.....	103

SEKILAS KECAMATAN MANDALAJATI

Kecamatan Mandalajati adalah satu kecamatan dari 30 (tiga puluh) kecamatan di wilayah Kota Bandung. Dengan luas wilayah 717 Ha, Kecamatan Mandalajati berada di \pm 700 meter dpl (di atas permukaan laut). Secara geografis Kecamatan Mandalajati berbatasan dengan :

Bagian Utara : Kabupaten Bandung

Bagian Selatan : Kecamatan Kiaracondong, Antapani dan
Arcamanik

Bagian Timur : Kecamatan Ujung Berung

Bagian Barat : Kecamatan Cibeunying Kidul

Kecamatan ini terdiri atas 4 (empat) kelurahan, yaitu :

Kelurahan Jatihandap

Kelurahan Karang Pamulang

Kelurahan Pasir Impun

Kelurahan Sindang Jaya

Jumlah Rukun Warga (RW) dan Rukun Tetangga (RT) dari empat kelurahan tersebut di atas 51 RW dan 295 RT.

<http://bandungkota.bps.go.id>

BAB 1

GEOGRAFI

Tabel 1.1 Luas Wilayah Menurut Kelurahan di Kecamatan
Mandalajati Tahun 2014
Table

No	Kelurahan	Luas Wilayah (Ha)
(1)	(2)	(3)
1	Jatihandap	205
2	Karang Pamulang	188
3	Sindang Jaya	183,75
4	Pasir Impun	112
Jumlah		688,75

Sumber : Kantor Kecamatan Mandalajati

Geografis

Tabel 1.2 Jarak Antar Kelurahan, Ke Kecamatan dan Ke Pemerintahan Kota Bandung Tahun 2014
Table

No	Dari	Ke (Km.) :					
		Jatihandap	Karang Pamulang	Sindang Jaya	Pasir Impun	Kec.Mandalajati	Pemkot Bandung
(1)	(2)	(3)	(4)	(5)	(6)	(7)	
1	Jatihandap	-	1	2,5	2	3	4.6
2	Karang Pamulang	1	-	1	0,5	1,5	4.7
3	Sindang Jaya	2,5	1	-	1	0,5	5
4	Pasir Impun	2	0,5	1	-	0,5	6

Sumber : Kantor Kecamatan Mandalajati

Tabel 1.3 Jarak Kecamatan Mandalajati ke kecamatan lain dan Ke Pemerintahan Kota Bandung Tahun 2014
Table

No	Ke Kecamatan :	Dari Kecamatan Mandalajati (Km.)
(1)	(2)	(3)
1	Bandung Kulon	7
2	Babakan Ciparay	7
3	Bojongloa Kaler	6.3
4	Bojongloa Kidul	6
5	Astanaanyar	6
6	Regol	5.7
7	Lengkong	5.3
8	Bandung Kidul	6
9	Buah Batu	7
10	Rancasari	7.3

Geografis

Lanjutan Tabel 1.3
Continued Table

No	Ke Kecamatan :	Dari Kecamatan Mandalajati (Km.)
(1)	(2)	(3)
11	Gedebage	4
12	Cibiru	3
13	Panyileukan	3.7
14	Ujung Berung	4
15	Cinambo	4
16	Arcamanik	2.8
17	Antapani	3
18	Mandalajati	-
19	Kiaracandong	4
20	Sumur Bandung	5

Lanjutan Tabel 1.3
Continued Table

No	Ke Kecamatan :	Dari Kecamatan Mandalajati (Km.)
(1)	(2)	(3)
21	Andir	5.7
22	Cicendo	6
23	Bandung Wetan	6
24	Cibeunying Kidul	6
25	Cibeunying Kaler	6
26	Coblong	6
27	Sukajadi	7
28	Sukasari	7
29	Cidadap	7.3
30	Pemkot Bandung	6.2

BAB 2

PEMERINTAHAN

<http://bandungkoitapos.go.id>

Gambar 1 Struktur Organisasi Kecamatan Mandalajati Tahun 2014
Picture

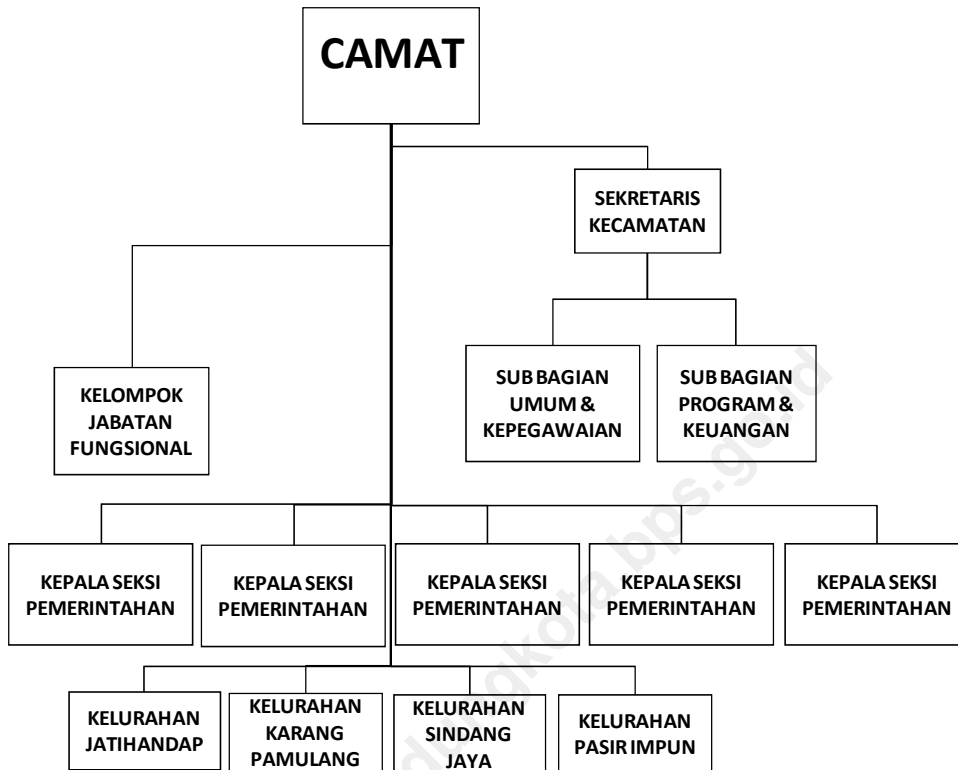

Pemerintahan

Tabel 2.1 Jumlah RW, RT dan Klasifikasi Kelurahan di Kecamatan Mandalajati Tahun 2014
Table

No	Kelurahan	Jumlah			Klasifikasi	
		RW	RT	Swadaya	Swa karsa	Swa sembada
(1)	(2)	(3)	(4)	(5)	(6)	(7)
1	Jatihandap	16	107	-	-	-
2	Karang Pamulang	12	71	-	-	-
3	Sindang Jaya	12	60	-	-	-
4	PasirImpun	11	57	-	-	-
Jumlah		51	295			

Sumber : Kantor Kecamatan Mandalajati

Tabel 2.2 Jumlah Pegawai per Kelurahan Dirinci Menurut PNS dan Non PNS serta jenis Kelamin di Lingkungan Pemerintahan Kecamatan .Mandalajati Tahun 2014

No	Kelurahan / Kecamatan	PNS (Orang)		Non PNS (Orang)	
		L	P	L	P
(1)	(2)	(3)	(4)	(5)	(6)
1	Jatihandap	7	2	-	-
2	Karang Pamulang	4	2	-	-
3	Sindang Jaya	5	1	-	-
4	Pasir Impun	3	4	-	-
Jumlah		19	9		

Sumber : Kantor Kecamatan Mandalajati

*) Data tidak tersedia

Pemerintahan

Tabel 2.3 Jumlah Pegawai per Kelurahan Menurut Tingkat Pendidikan yang Ditamatkan di Lingkungan Pemerintahan Kecamatan Mandalajati Tahun 2014

No	Kelurahan / Kecamatan	Tidak Tamat SD (Org)	Tamat SD (Org)	Tamat SMP (Org)	Tamat SMA (Org)	Tamat S1 (Org)
(1)	(2)	(3)	(4)	(5)	(6)	(7)
1	Jatihandap	2.048	2.720	1.914	2.952	1.133
2	Karang Pamulang	2.190	3.150	2.470	2.273	1.272
3	Sindang Jaya	501	2.556	3.322	2.129	2.360
4	Pasir Impun	324	2.015	1.583	2.649	813
Jumlah		5.063	10.441	9.289	10.003	5.578

Sumber : Kantor Kecamatan Mandalajati

*) Data tidak tersedia

Tabel 2.4 Jumlah Pegawai per Kelurahan Menurut Golongan di Lingkungan Pemerintahan Kecamatan Mandalajati Tahun 2014

Table

No	Kelurahan / Kecamatan	Golongan I (Orang)	Golongan II (Orang)	Golongan III (Orang)	Golongan IV (Orang)
(1)	(2)	(3)	(4)	(5)	(6)
1	Jatihandap	-	3	6	-
2	Karang Pamulang	-	-	6	-
3	Sindang Jaya	-	-	6	-
4	Pasir Impun	1	2	6	-
Jumlah		1	5	24	-

Sumber : Kantor Kecamatan Mandalajati

*) Data tidak tersedia

BAB 3

PENDUDUK DAN KETENAGAKERJAAN

<http://bandungkota.bps.go.id>

Tabel 3.1 Luas Wilayah, Jumlah dan Kepadatan Penduduk per Kelurahan di Kecamatan Mandalajati Tahun 2014
Table

No	Kelurahan	Luas (Ha)	Penduduk (Orang)	Kepadatan / Ha (Orang)
(1)	(2)	(3)	(4)	(5)
1	Jatihandap	205	20.387	99
2	Karang Pamulang	188	14.476	77
3	Sindang Jaya	183,75	14.144	77
4	Pasir Impun	127	10.658	84
Jumlah		703,75	59.665	85

Sumber : Kantor Kecamatan Mandalajati

Penduduk dan Ketenagakerjaan

Tabel 3.2 Jumlah Penduduk, KK dan Kepadatan per KK Menurut Kelurahan di Kecamatan Mandalajati Tahun 2014
Table

No	Kelurahan	Penduduk (Orang)	KK	Kepadatan / KK (Orang)
(1)	(2)	(3)	(4)	(5)
1	Jatihandap	20.387	5.631	4
2	Karang Pamulang	14.476	4.152	3
3	Sindang Jaya	14.144	3.471	4
4	Pasir Impun	10.658	3.185	3
Jumlah		59.665	15.260	4

Sumber : Kantor Kecamatan Mandalajati

Tabel 3.3 Jumlah Penduduk Menurut Jenis Kelamin per Kelurahan di Kecamatan Mandalajati Tahun 2014

Table

No	Kelurahan	Jenis Kelamin		
		L (Orang)	P (Orang)	L + P (Orang)
(1)	(2)	(3)	(4)	(5)
1	Jatihandap	10087	10300	20.387
2	Karang Pamulang	7358	7318	14.476
3	Sindang Jaya	7214	6930	14.144
4	Pasir Impun	5418	5240	10.658
Jumlah		30.077	29.788	59.665

Sumber : Kantor Kecamatan Mandalajati

Penduduk dan Ketenagakerjaan

Tabel 3.4 Jumlah Penduduk Menurut Jenis Kelamin dan Kelompok Umur di Kecamatan Mandalajati Tahun 2014
Table

No	Kelompok Umur (Tahun)	Jenis Kelamin		
		L (Orang)	P (Orang)	L + P (Orang)
(1)	(2)	(3)	(4)	(5)
1	0 - 4	3072	2848	5.919
2	5 - 9	2705	2602	5.306
3	10 - 14	2329	2369	4.698
4	15 - 19	2554	2581	5.135
5	20 - 24	2541	2464	5.005
6	25 - 29	2750	2656	5.406
7	30 - 34	2745	2649	5.394
8	35 - 39	2435	2481	4.916
9	40 - 44	2277	2269	4.546
10	45 - 49	1893	2007	3.900
11	50 - 54	1619	1656	3.275
12	55 - 59	1324	1248	2.572
13	60 - 64	733	702	1.435
14	=>65	1.101	1.256	2.357
Jumlah		30.077	29.788	59.665

Sumber : Kantor Kecamatan Mandalajati

Tabel 3.5 Jumlah Kelahiran dan Kematian Menurut Jenis Kelamin per Kelurahan di Kecamatan Mandalajati Tahun 2014
Table

No	Kelurahan	Kelahiran (Orang)			Kematian (Orang)		
		L	P	L + P	L	P	L + P
(1)	(2)	(3)	(4)	(5)	(6)	(7)	(8)
1	Jatihandap	18	13	31	50	27	77
2	Karang Pamulang	121	105	236	27	16	43
3	Sindang Jaya	153	113	266	34	25	59
4	Pasir Impun	97	56	153	12	9	23
Jumlah		389	287	686	77	78	202

Sumber : Kantor Kecamatan Mandalajati

Penduduk dan Ketenagakerjaan

Tabel 3.6 Jumlah Migrasi Masuk dan Keluar Menurut Jenis Kelamin per Kelurahan di Kecamatan Mandalajati Tahun 2014

Table

No	Kelurahan	Masuk (Orang)			Keluar (Orang)		
		L	P	L + P	L	P	L + P
(1)	(2)	(3)	(4)	(5)	(6)	(7)	(8)
1	Jatihandap	148	106	254	191	131	322
2	Karang Pamulang	123	72	195	119	108	207
3	Sindang Jaya	120	84	204	116	112	228
4	Pasir Impun	113	109	222	118	113	231
Jumlah		504	371	875	539	464	988

Sumber : Kantor Kecamatan Mandalajati

Tabel 3.7 Jumlah Penduduk Menurut Jenis Mata Pencarian per Kelurahan di Kecamatan Mandalajati. Tahun 2014

No	Kelurahan	Jenis Mata Pencarian				
		PNS	ABRI / POLRI	Pegawai Swasta	Petani	Pedagang
(1)	(2)	(3)	(4)	(5)	(6)	(7)
1	Jatihandap	1.984	30	4.147	23	3.006
2	Karang Pamulang	648	34	2.112	231	1.547
3	Sindang Jaya	1.080	45	1.930	877	500
4	Pasir Impun	456	22	2.221	297	403
Jumlah		4.236	204	11.365	2.034	5.975

Penduduk dan Ketenagakerjaan

Lanjutan Tabel 3.9
Continued Table

No	Kelurahan	Jenis Mata Pencaharian			
		Pelajar	Mahasiswa	Pensiunan	Lainnya
(1)	(2)	(8)	(9)	(10)	(11)
1	Jatihandap	5.683	1.170	540	3.804
2	Karang Pamulang	3.492	574	151	5.687
3	Sindang Jaya	1.379	1.794	751	5.788
4	PasirImpun	2.514	827	201	3.717
Jumlah		17.679	3.452	2.057	18.996

Sumber : Kantor Kecamatan Mandalajati

*) Data tidak tersedia

Penduduk dan Ketenagakerjaan

Tabel 3.10 Jumlah Penduduk Menurut Agama yang Dianut per Kelurahan di Kecamatan Mandalajati Tahun 2014
Table

No	Kelurahan	Agama yang Dianut		
		Islam	Protestan	Katholik
(1)	(2)	(3)	(4)	(5)
1	Jatihandap	19.653	361	355
2	Karang Pamulang	14.064	169	236
3	Sindang Jaya	13.766	188	101
4	Pasir Impun	10.317	337	2
Jumlah		56.912	1.044	590

Penduduk dan Ketenagakerjaan

Lanjutan Tabel 3.10
Continued Table

No	Kelurahan	Agama yang Dianut		
		Hindu	Budha	Lainnya
(1)	(2)	(6)	(7)	(8)
1	Jatihandap	6	12	-
2	Karang Pamulang	7	-	-
3	Sindang Jaya	60	29	-
4	Pasir Impun	2	-	-
Jumlah		40	22	35

Sumber : Kantor Kecamatan Mandalajati

BAB 4

SOSIAL

<http://bandungkota.bps.go.id>

Tabel 4.1.1 Jumlah Sekolah Umum Menurut Tingkatan Sekolah (Negeri dan Swasta) per Kelurahan di Kecamatan Mandalajati Tahun 2014
Table

No	Kelurahan	TK		SD	
		Negeri	Swasta	Negeri	Swasta
(1)	(2)	(3)	(4)	(5)	(6)
1	Jatihandap	-	8	9	-
2	Karang Pamulang	-	7	6	-
3	Sindang Jaya	-	10	6	-
4	Pasir impun	-	8	1	-
Jumlah			33	22	3

Sosial

Lanjutan Tabel 4.1.1

Continued Table

No	Kelurahan	SLTP		SMU	
		Negeri	Swasta	Negeri	Swasta
(1)	(2)	(7)	(8)	(9)	(10)
1	Jatihandap	-	-	-	-
2	Karang Pamulang	2	-	-	1
3	Sindang Jaya	-	-	-	1
4	Pasir Impun	1	-	-	-
Jumlah		3	-	-	2

Lanjutan Tabel
4.1.1

Continued Table

No	Kelurahan	SMK		PT/UNIVERSITAS	
		Negeri	Swasta	Negeri	Swasta
(1)	(2)	(11)	(12)	(13)	(14)
1	Jatihandap	-	-	-	-
2	Karang Pamulang	-	-	-	-
3	Sindang Jaya	-	-	-	-
4	Pasir Impun	-	-	-	-
Jumlah		-	-	-	-

Sumber : Kantor Kecamatan Mandalajati

Tabel 4.1.2 Jumlah Guru dan Murid TK (Negeri dan Swasta) per Kelurahan di Kecamatan Mandalajati Tahun 2014

Table

No	Kelurahan	Guru		Murid	
		TK Negeri	TK Swasta	TK Negeri	TK Swasta
(1)	(2)	(3)	(4)	(5)	(6)
1	Jatihandap	-	23	-	450
2	Karang Pamulang	-	27	-	86
3	Sindang Jaya	-	22	-	150
4	Pasir Impun	-	16	-	79
Jumlah			88		769

Sumber : Kantor Kecamatan Mandalajati

Tabel 4.1.3 Jumlah Guru dan Murid SD (Negeri dan Swasta)
per Kelurahan di Kecamatan .Mandalajati Tahun 2014
Table

No	Kelurahan	Guru		Murid	
		SD Negeri	SD Swasta	SD Negeri	SD Swasta
(1)	(2)	(3)	(4)	(5)	(6)
1	Jatihandap	63	-	2.001	-
2	Karang Pamulang	62	-	1.224	-
3	Sindang Jaya	66	-	2.470	-
4	Pasir Impun	12	-	218	-
Jumlah		52	30	2.470	

Sumber : Kantor Kecamatan Mandalajati

Sosial

Tabel 4.1.4 Jumlah Guru dan Murid SMP (Negeri dan Swasta) per Kelurahan di Kecamatan Mandalajati Tahun 2014

No	Kelurahan	Guru		Murid	
		SMP Negeri	SMP Swasta	SMP Negeri	SMP Swasta
(1)	(2)	(3)	(4)	(5)	(6)
1	Jatihandap	-	-	-	-
2	Karang Pamulang	36	-	2.714	-
3	Sindang Jaya	-	-	-	-
4	Pasir Impun	22	-	317	-
Jumlah		58	-	3.031	

Sumber : Kantor Kecamatan Mandalajati

Tabel 4.1.5 Jumlah Guru dan Murid SMU (Negeri dan Swasta) per Kelurahan di Kecamatan Mandalajati Tahun 2014
Table

No	Kelurahan	Guru		Murid	
		SMU Negeri	SMU Swasta	SMU Negeri	SMU Swasta
(1)	(2)	(3)	(4)	(5)	(6)
1	Jatihandap	-	-	-	-
2	Karang Pamulang	-	23	-	142
3	Sindang Jaya	-	22	-	138
4	Pasir Impun	-	-	-	-
Jumlah		110	18		

Sumber : Kantor Kecamatan Mandalajati

Sosial

Tabel 4.1.6 Jumlah Dosen dan Mahasiswa D3 / Akademi (Negeri dan Swasta) per Kelurahan di Kecamatan Mandalajati Tahun 2014

No	Kelurahan	Dosen		Mahasiswa	
		D3 / Ak. Negeri	D3 / Ak. Swasta	D3 / Ak. Negeri	D3 / Ak. Swasta
(1)	(2)	(3)	(4)	(5)	(6)
1	Jatihandap	-	-	-	-
2	Karang Pamulang	-	-	-	-
3	Sindang Jaya	-	-	-	-
4	Pasir Impun	-	-	-	-
Jumlah		-	-	-	-

Sumber : Kantor Kecamatan Mandalajati

Tabel 4.1.7 Jumlah Dosen dan Mahasiswa D4 & S1 / Perguruan Tinggi (Negeri dan Swasta) per Kelurahan di Kecamatan Mandalajati Tahun 2014

No	Kelurahan	Dosen		Mahasiswa	
		D4/S1/PT Negeri	D4/S1/PT Swasta	D4/S1/PT Negeri	D4/S1/PT Swasta
(1)	(2)	(3)	(4)	(5)	(6)
1	Jatihandap	-	-	-	-
2	Karang Pamulang	-	-	-	-
3	Sindang Jaya	-	-	-	-
4	Pasir Impun	-	-	-	-
Jumlah		-	-	-	-

Sumber : Kantor Kecamatan Mandalajati

Tabel 4.2.1 Jumlah Sarana Kesehatan per Kelurahan di Kecamatan Mandalajati Tahun 2014
Table

No	Kelurahan	Sarana Pelayanan Kesehatan			
		Rumah Sakit	Puskesmas/ Pustu	Posyandu	Praktek Dokter
(1)	(2)	(3)	(4)	(5)	(6)
1	Jatihandap	-	1	21	5
2	Karang Pamulang	-	2	18	1
3	Sindang Jaya	-	1	12	9
4	PasirImpun	-	-	11	2
Jumlah		-	4	62	17

Lanjutan Tabel 4.2.1

Continued Table

No	Kelurahan	Sarana Pelayanan Kesehatan		
		Praktek Bidan	Poliklinik	Apotek
(1)	(2)	(7)	(8)	(9)
1	Jatihandap	4	1	2
2	Karang Pamulang	1	1	2
3	Sindang Jaya	1	1	2
4	Pasir Impun	4	-	1
Jumlah		10	3	7

Sumber : Kantor Kecamatan Mandalajati

Tabel 4.2.2 Jumlah Balita yang Diimunisasi menurut Jenis Imunisasi per Kelurahan di Kecamatan Mandalajati Tahun 2014
Table

No	Kelurahan	Jenis Imunisasi					
		DPT			BCG	Campak	TT
		I	II	III			
(1)	(2)	(3)	(4)	(5)	(6)	(7)	(8)
1	Jatihandap	477	-	434	479	558	705
2	Karang Pamulang	340	-	316	324	324	608
3	SindangJaya	410	-	405	433	395	694
4	Pasir Impun	-	-	-	-	-	-
Jumlah		1.227		1.155	1.236	1.277	2007

Lanjutan Tabel
Continued Table 4.2.2

No	Kelurahan	Jenis Imunisasi					
		Polio			Hepatitis B		
		I	II	III	I	II	III
(1)	(2)	(9)	(10)	(11)	(12)	(13)	(14)
1	Jatihandap	-	-	446	-	344	-
2	Karang Pamulang	-	-	352	-	350	-
3	Sindang Jaya	-	-	471	-	390	-
Jumlah				1.269		1.084	

Sumber : Kantor Kecamatan Mandalajati

Tabel 4.3.1 Jumlah PUS dan Peserta KB Aktif per Kelurahan di Kecamatan .Mandalajati Tahun 2014
Table

No	Kelurahan	PUS	Peserta KB Aktif
(1)	(2)	(3)	(4)
1	Jatihandap	3.511	2.808
2	Karang Pamulang	2.866	3.433
3	Sindang Jaya	4.018	3.511
Jumlah		10.395	9.752

Sumber : Kantor Kecamatan Mandalajati

Tabel 4.3.2 Jumlah Peserta KB Aktif Menurut Jenis Alat Kontrasepsi yang Digunakan per Kelurahan di Kecamatan Mandalajati Tahun 2014

No	Kelurahan	Alat Kontrasepsi (KB)				
		IUD	Pil	Suntik	Kondom	MOP
(1)	(2)	(3)	(4)	(5)	(6)	(7)
1	Jatihandap	86	526	1.913	34	-
2	Karang Pamulang	64	588	2.137	26	-
3	Sindang Jaya	24	458	3.108	7	-
4	PasirImpun	-	-	-	-	-
Jumlah		174	1.572	7.158	67	-

Lanjutan tabel
continued Table

No	Kelurahan	Alat Kontrasepsi (KB)			
		MOW	Implan	Intravag	Tradisional
(1)	(2)	(8)	(9)	(10)	(11)
1	Jatihandap	2	7	-	-
2	Karang Pamulang	1	-	-	-
3	Sindang Jaya	2	3	-	-
4	Pasir Impun	-	-	-	-
Jumlah		5	10		

Sumber : Kantor Kecamatan Mandalajati

Tabel 4.4.1 Jumlah KK dan Jiwa Menurut Tahapan KS per Kelurahan di Kecamatan Mandalajati Tahun 2014
Table

No	Kelurahan	Pra KS		KS I	
		KK	Jiwa	KK	Jiwa
(1)	(2)	(3)	(4)	(5)	(6)
1	Jatihandap	*)	*)	*)	*)
2	Karang Pamulang	*)	*)	*)	*)
3	Sindang Jaya	*)	*)	*)	*)
4	Pasir Impun	*)	*)	*)	*)
Jumlah					

Sosial

Lanjutan Tabel 4.4.1
Continued Table

No	Kelurahan	KS II		KS III Plus	
		KK	Jiwa	KK	Jiwa
(1)	(2)	(7)	(8)	(9)	(10)
1	Jatihandap	*)	*)	*)	*)
2	Karang Pamulang	*)	*)	*)	*)
3	Sindang Jaya	*)	*)	*)	*)
4	Pasir Impun	*)	*)	*)	*)
Jumlah					

Sumber : Kantor Kecamatan Mandalajati

Tabel 4.4.2 Jumlah KK Penerima Raskin dan Alokasinya per Kelurahan di Kecamatan Mandalajati Tahun 2014

Table

No	Kelurahan	Jumlah KK	Volume (Kg)
(1)	(2)	(3)	(4)
1	Jatihandap	640	9.600
2	Karang Pamulang	380	5.700
3	Sindang Jaya	330	4.950
4	PasirImpun	430	6.450
Jumlah		1.780	26.700

Sumber : Kantor Kecamatan Mandalajati

Tabel 4.4.3 Jumlah Penduduk Penyandang Cacat Menurut Jenisnya per Kelurahan di Kecamatan Mandalajati Tahun 2014

Table

No	Kelurahan	Jenis Cacat yang Disandang					
		Cacat Tubuh	Bisu	Tuli	Buta	Cacat Ganda	Mental
(1)	(2)	(3)	(4)	(5)	(6)	(7)	(8)
1	Jatihandap	0	2	2	1	0	3
2	Karang Pamulang	1	0	3	1	2	3
3	Sindang Jaya	4	1	2	1	0	2
4	Pasir Impun	32	1	1	1	0	3
Jumlah		37	4	8	4	2	11

Sumber : Kantor Kecamatan Mandalajati

Tabel 4.5.1 Jumlah Sarana Peribadatan per Kelurahan di Kecamatan Mandalajati Tahun 2014
Table

No	Kelurahan	Jenis Sarana Peribadatan		
		Masjid	Langgar	Mushola
(1)	(2)	(3)	(4)	(5)
1	Jatihandap	32	-	12
2	Karang Pamulang	18	3	-
3	Sindang Jaya	12	11	-
4	Pasir Impun	17	6	-
Jumlah		79	20	12

Sosial

Lanjutan Tabel
Continued Table

No	Kelurahan	Jenis Sarana Peribadatan		
		Gereja	Vihara	Pura
(1)	(2)	(6)	(7)	(8)
1	Jatihandap	-	-	-
2	Karang Pamulang	1	-	-
3	Sindang Jaya	-	-	-
4	Pasir Impun	-	-	-
Jumlah		1	-	-

Sumber : Kantor Urusan Agama Mandalajati

Tabel 4.5.2 Jumlah Sarana Kegiatan Agama Islam per Kelurahan di Kecamatan Mandalajati Tahun 2014
Table

No	Kelurahan	Ulama	DKM	Majelis Taklim	Perpustakaan Masjid
(1)	(2)	(3)	(4)	(5)	(6)
1	Jatihandap	*)	*)	*)	*)
2	Karang Pamulang	*)	*)	*)	*)
3	Sindang Jaya	*)	*)	*)	*)
4	Pasir Impun	*)	*)	*)	*)
Jumlah					

Sumber : Kantor Urusan Agama Mandalajati

Keterangan : *) Data tidak tersedia

Tabel 4.5.3 Jumlah Sekolah Agama Islam Menurut Tingkatan Sekolah (Negeri dan Swasta) per Kelurahan di Kecamatan Mandalajati Tahun 2014

Table

No	Kelurahan	TKA / TPA		R A	
		Negeri	Swasta	Negeri	Swasta
(1)	(2)	(3)	(4)	(5)	(6)
1	Jatihandap	*)	*)	*)	*)
2	Karang Pamulang	*)	2	*)	*)
3	Sindang Jaya	*)	*)	*)	*)
4	Pasir Impun	*)	*)	*)	*)
Jumlah			2		

Lanjutan Tabel
Continued Table 4.5.3

No	Kelurahan	M I		MTs	
		Negeri	Swasta	Negeri	Swasta
(1)	(2)	(7)	(8)	(9)	(10)
1	Jatihandap	-	-	-	-
2	Karang Pamulang	-	1	-	-
3	Sindang Jaya	-	1	-	-
4	Pasir Impun	-	-	-	-
Jumlah			2		

Sosial

Lanjutan Tabel
Continued Table

No	Kelurahan	M A	
		Negeri	Swasta
(1)	(2)	(11)	(12)
1	Jatihandap	-	-
2	Karang Pamulang	-	-
3	Sindang Jaya	-	-
4	Pasir Impun	-	-
Jumlah			

Sumber : Kantor Kecamatan Mandalajati

Keterangan : *) Data tidak tersedia

Tabel 4.5.4 Jumlah Pemberi dan Penerima Zakat Fitrah per Kelurahan di Kecamatan Mandalajati Tahun 2014

Table

No	Kelurahan	Pemberi Zakat (Orang)	Penerima Zakat (Orang)
(1)	(2)	(3)	(4)
1	Jatihandap	11.092	2.347
2	Karang Pamulang	5.925	810
3	Sindang Jaya	4.368	1.244
4	Pasir Impun	5.944	1.018
Jumlah		27.327	5.419

Sumber : Kantor Urusan Agama Kecamatan Mandalajati

S o s i a l

Tabel 4.5.5 Jumlah Zakat Fitrah Terkumpul Menurut Jenisnya per Kelurahan di Kecamatan Mandalajati Tahun 2014

Table

No	Kelurahan	Jenis Zakat Fitrah	
		Beras (Kg)	Uang (Rp)
(1)	(2)	(3)	(4)
1	Jatihandap	9.170	235.660.750
2	Karang Pamulang	4.552,5	112.860.000
3	Sindang Jaya	3.144,5	86.550.000
4	Pasir Impun	1.730	150.169.750
Jumlah		18.597	585.240.500

Sumber : Kantor Urusan Agama Kecamatan Mandalajati

Tabel 4.5.6 Jumlah Jemaah Haji Menurut Jenis Kelamin per Kelurahan di Kecamatan Mandalajati Tahun 2014

Table

No	Kelurahan	Jenis Kelamin		
		L	P	L + P
(1)	(2)	(3)	(4)	(5)
1	Jatihandap	3	2	5
2	Karang Pamulang	2	2	4
3	Sindang jaya	1	2	3
4	Pasir Impun	4	4	8
Jumlah		10	10	20

Sumber : Kantor Urusan Agama KecamatanMandalajati

Tabel 4.5.7 Jumlah Pemberi dan Penerima Hewan Qurban per Kelurahan diKecamatan Mandalajati Tahun 2014

Table

No	Kelurahan	Pemberi Qurban (Orang)	Penerima Qurban (Orang)
(1)	(2)	(3)	(4)
1	Jatihandap	421	800
2	Karang pamulang	432	750
3	Sindang Jaya	270	750
4	Pasir Impun	364	800
Jumlah		1.487	3.100

Sumber : Kantor Urusan Agama Kecamatan Mandalajati

Tabel 4.5.8 Jumlah Hewan Qurban Menurut Jenis per Kelurahan di Kecamatan Mandalajati Tahun 2014

Table

No	Kelurahan	Jenis Hewan Qurban			
		Kerbau	Sapi	Kambing	Domba
(1)	(2)	(3)	(4)	(5)	(6)
1	Jatihandap	-	55	36	-
2	Karang Pamulang	-	51	75	-
3	Sinadang Jaya	-	29	67	-
4	Pasir Impun	-	20	96	-
Jumlah			155	274	

Sumber : Kantor Urusan Agama Kecamatan Mandalajati

Tabel 4.5.9 Jumlah Nikah, Talak, Cerai dan Rujuk per Kelurahan di Kecamatan Mandalajati Tahun 2014

Table

No	Kelurahan	Nikah	Talak	Cerai	Rujuk
(1)	(2)	(3)	(4)	(5)	(6)
1	Jatihandap	191	*)	*)	*)
2	Karang pamulang	98	*)	*)	*)
3	Sindang Jaya	68	*)	*)	*)
4	Pasir Impun	88	*)	*)	*)
Jumlah		445			

Sumber : Kantor Urusan Agama Kecamatan Mandalajati

Tabel 4.6.1 Jumlah Gangguan Umum Kamtibmas Menurut Jenis Per
Kelurahan di Kecamatan Mandalajati Tahun 2014
Table

No	Kelurahan	Jenis Gangguan Umum Kamtibmas			
		Kebakaran	Penipuan	Peng rusakan	Temu Mayat
(1)	(2)	(3)	(4)	(5)	(6)
1	Jatihandap	-	-	-	-
2	Karang Pamulang	-	-	-	-
3	Sindang Jaya	-	-	-	-
4	Pasir Impun	-	-	-	-
Jumlah					

Sosial

Lanjutan Tabel
Continued Table

No	Kelurahan	Jenis Gangguan Umum Kamtibmas		
		Perkelahian	Pencurian	Perampokan
(1)	(2)	(7)	(8)	(9)
1	Jatihandap	-	-	-
2	Karang Pamulang	-	-	-
3	Sindang jaya	-	-	-
4	Pasir Impun	-	-	-
Jumlah				

Sumber : Polsekta Kecamatan Mandalajati

Tabel 4.6.2 Jumlah Kejadian Bencana Alam per Kelurahan di Kecamatan Mandalajati Tahun 2014

Table

No	Kelurahan	Jenis Bencana Alam				
		Banjir	Ke bakaran	Angin Topan	Tanah Longsor	Lain- lain
(1)	(2)	(3)	(4)	(5)	(6)	(7)
1	Jatihandap	-	-	-	1	-
2	Karang Pamulang	-	-	-	-	-
3	Sindang Jaya	-	-	-	-	-
4	Pasir Impun	-	-	-	-	-
Jumlah					1	

Sumber : Polsekta Kecamatan Mandalajati

Tabel 4.6.3 Jumlah Korban Akibat Bencana Alam Per Kelurahan di Kecamatan Mandalajati Tahun 2014

Table

No	Kelurahan	Jenis Korban			
		Orang Meninggal	Orang Menderita/Luka	Ternak Mati	Bangunan Terendam
(1)	(2)	(3)	(4)	(5)	(6)
1	Jatihandap	-	-	-	1
2	Karang Pamulang	-	-	-	-
3	Sindang Jaya	-	-	-	-
4	Pasir Impun	-	-	-	-
Jumlah					1

Lanjutan Tabel
Continued Table

No	Kelurahan	Jenis Korban			
		Bangunan Rusak	Bangunan Hancur	Sawah/ Ladang/ Rusak	Kerugian (Rp.000,-)
(1)	(2)	(7)	(8)	(9)	(10)
1	Jatihandap	-	-	-	-
2	Karang Pamulang	-	-	-	-
3	Sindang Jaya	-	-	-	-
4	Pasir Impun	-	-	-	-
Jumlah					

Sumber : Polsekta Kecamatan Mandalajati

Tabel 4.7.1 Jumlah Pelayanan Kependudukan Menurut Jenis Pelayanan per Kelurahan di Kecamatan Mandalajati Tahun 2014

Table

No	Kelurahan	Jenis Pelayanan				
		KTP	KK	KIPEM	Serba guna	Lain nya
(1)	(2)	(3)	(4)	(5)	(6)	(7)
1	Jati Handap	*)	*)	*)	*)	*)
2	Karang Pamulang	*)	*)	*)	*)	*)
3	Sindang Jaya	*)	*)	*)	*)	*)
4	Pasir Impun	*)	*)	*)	*)	*)
Jumlah						

Sumber : Kantor Kecamatan Mandalajati

Tabel 4.7.2 Jumlah Kelompok Organisasi per Kelurahan di Kecamatan Mandalajati Tahun 2014

Table

No	Kelurahan	Jenis Kelompok Organisasi				
		LPM	Karang Taruna	Kesenian	Olah Raga	Lain nya
(1)	(2)	(3)	(4)	(5)	(6)	(7)
1	Jatihandap	1	1	2	*)	*)
2	Karang Pamulang	1	1	*)	*)	*)
3	Sindang Jaya	1	1	*)	*)	*)
4	Pasir Impun	1	1	*)	*)	*)
Jumlah		4	4	2		

Sumber : Kantor Kecamatan Mandalajati

Tabel 4.7.3 Jumlah Sarana Olah Raga Per Kelurahan Kecamatan Mandalajati Tahun 2014

Table

No	Kelurahan	Sarana Olah Raga			
		Basket	Bulu tangkis	Footsal	Golf
(1)	(2)	(3)	(4)	(5)	(6)
1	Jatihandap	-	5	1	-
2	Karang Pamulang	1	2	2	-
3	Sindang jaya	-	3	1	-
4	Pasir Impun	-	-	-	-
Jumlah		1	10	4	

Lanjutan Tabel 4.7.3
Continued Table

No	Kelurahan	Sarana Olah Raga		
		Pacuan Kuda	Sepak Bola	Tenis Lapangan
(1)	(2)	(7)	(8)	(9)
1	Jatihandap	-	3	-
2	Karang Pamulang	-	1	-
3	Sindang Jaya	-	-	1
4	Pasir Impun	-	1	-
Jumlah			5	1

Sumber :Kantor Kecamatan Mandalajati

BAB 5

PERTANIAN

<http://bandungkota.bps.go.id>

Tabel 5.1 Lahan Sawah dan Bukan Sawah (Ha) per Kelurahan di Kecamatan Mandalajati Tahun 2014
Table

No	Kelurahan	Sawah (Ha)	Bukan Sawah (Ha)
(1)	(2)	(3)	(4)
1	Jatihandap	8(Ha)	197(Ha)
2	Karang Pamulang	2(Ha)	186(Ha)
3	Sindang Jaya	-	183,75(Ha)
4	Pasir Impun	8(Ha)	104(Ha)
Jumlah		30	570.4

Sumber : Kantor Kecamatan Mandalajati

Pertanian

Tabel 5.2 Jumlah Lahan Bukan Sawah Menurut Kegunaannya (Ha) per Kelurahan di Kecamatan Mandalajati Tahun 2014

No	Kelurahan	Kegunaan Lahan (Ha)					Lain-nya
		Ladang/ Huma/ Kebun/ Kolam/ Tegalan	Perumahan dan Pekarangan nya	Bangunan Lainnya dan Pekarangan nya	Sementara tidak Diusahakan		
(1)	(2)	(3)	(4)	(5)	(6)	(7)	
1	Jatihandap	*)	*)	*)	*)	*)	
2	Karang Pamulang	*)	*)	*)	*)	*)	
3	Sindang Jaya	*)	*)	*)	*)	*)	
4	Pasir Impun	*)	*)	*)	*)	*)	
Jumlah							

Sumber : Kantor Kecamatan Mandalajati

*) Data tidak tersedia

BAB 6
PERINDUSTRIAN
DAN
ENERGI

<http://bandungkota.bps.go.id>

Tabel 6.1 Jumlah Industri Menurut Klasifikasi per Kelurahan di Kecamatan Mandalajati Tahun 2014
Table

No	Kelurahan	Klasifikasi Industri		
		Besar	Sedang	IKKR
(1)	(2)	(3)	(4)	(5)
1	Jatihandap	*)	*)	*)
2	Karang Pamulang	2	2	*)
3	Sindang Jaya	*)	1	*)
4	Pasir Impun	*)	*)	*)
Jumlah		2	3	

Sumber : Kantor Kecamatan Mandalajati

Tabel 6.2 Jumlah SPBU, PAM Swasta, Listrik Non PLN per Kelurahan di Kecamatan Mandalajati Tahun 2014
Table

No	Kelurahan	Jumlah Usaha / Perusahaan		
		SPBU	PAM Swasta	Listrik Non PLN
(1)	(2)	(3)	(4)	(5)
1	Jatihandap	-	-	-
2	Karang Pamulang	-	-	-
3	Sindang Jaya	-	-	-
4	Pasir Impun	-	-	-
Jumlah				

Sumber : Kantor Kecamatan Mandalajati

BAB 7

PERDAGANGAN

<http://bandungkota.bps.go.id>

Tabel 7 Jumlah Pasar Menurut Jenis per Kelurahan di Kecamatan Mandalajati Tahun 2014
Table

No	Kelurahan	Pasar Tradisional	Pasar Induk	Pasar Modern	
				Kelompok Pertokoan	Mini Market
(1)	(2)	(3)	(4)	(5)	(6)
1	Jatihandap	-	-	1	3
2	Karang Pamulang	-	-	1	1
3	Sindang Jaya	-	-	1	2
4	Pasir Impun	-	-	1	4
Jumlah				4	10

Sumber : Kantor Kecamatan Mandalajati

Lanjutan Tabel 7
Continued Table

No	Kelurahan	Pasar Modern				
		Toserba	Depart Store	Super Market	Hyper Market	Mall
(1)	(2)	(7)	(8)	(9)	(10)	(11)
1	Jatihandap	-	-	-	-	-
2	Karang Pamulang	-	-	1	-	-
3	Sindang Jaya	-	-	-	-	-
4	Pasir Impun	-	-	-	-	-
Jumlah				1		

Sumber : Kantor Kecamatan Mandalajati

BAB 8

KOMUNIKASI

DAN PARIWISATA

<http://bandungkota.bk.go.id>

Tabel 8.1 Jumlah Sarana Komunikasi per Kelurahan di Kecamatan .Mandalajati Tahun 2014
Table

No	Kelurahan	Sarana Komunikasi			
		Kantor Pos	Stasiun Radio	Warnet	Telepon Umum Koin/ Kartu
(1)	(2)	(3)	(4)	(6)	(7)
1	Jatihandap	-	-	12	-
2	Karang Pamulang	-	-	9	-
3	Sindang jaya	-	1	10	-
4	Pasir Impun	-	-	7	-
Jumlah			1	38	

Sumber : Kantor Kecamatan Mandalajati

Komunikasi dan Pariwisata

Tabel 8.2.1 Jumlah Hotel dan Akomodasi Lainnya per Kelurahan di Kecamatan Mandalajati Tahun 2014

No	Kelurahan	Hotel & Akomodasi			
		Bintang 5	Bintang 4	Bintang 3	Bintang 2
(1)	(2)	(3)	(4)	(5)	(6)
1	Jatihandap	-	-	-	-
2	Karang Pamulang	-	-	-	-
3	Sindang Jaya	-	-	-	-
4	Pasir Impun	-	-	-	-
Jumlah		-	-	-	-

Lanjutan Tabel

8.2.1

Continued Table

No	Kelurahan	Hotel & Akomodasi		
		Bintang 1	Melati	Akomodasi Lainnya
(1)	(2)	(7)	(8)	(9)
1	Jatihandap	-	-	-
2	Karang Pamulang	-	-	-
3	Sindang Jaya	-	-	-
4	Pasir Impun	-	-	-
Jumlah		-	-	-

Sumber : Kantor Kecamatan Mandalajati

Tabel 8.2.2 Jumlah Warung Makan, Rumah Makan dan Restoran per Kelurahan di Kecamatan Mandalajati Tahun 2014
Table

No	Kelurahan	Jenis Sarana		
		Warung Makan	Rumah Makan	Restoran
(1)	(2)	(3)	(4)	(5)
1	Jatihandap	17	-	-
2	Karang Pamulang	8	-	-
3	Sindang Jaya	10	-	-
4	Pasir Impun	28	-	-
Jumlah		63		

Sumber : Kantor Kecamatan Mandalajati

Tabel 8.2.3 Jumlah Sarana Pariwisata dan Rekreasi per Kelurahan di Kecamatan Mandalajati Tahun 2014
Table

No	Kelurahan	Sarana Pariwisata dan Rekreasi				
		Bioskop	Klab Malam	P u b	Ice Skating	Karaoke
(1)	(2)	(3)	(4)	(5)	(6)	(7)
1	Jatihandap	-	-	-	-	-
2	Karang Pamulang	-	-	-	-	-
3	Sindang Jaya	-	-	-	-	-
4	Pasir Impun	-	-	-	-	-
Jumlah						

Lanjutan Tabel 8.2.3
Continued Table

		Sarana Pariwisata dan Rekreasi					
No	Kelurahan	Kolam Renang	Pusat Kebugaran	Diskotik	Billiard	Gedung Pertunjukan	Mesin Mainan Anak
(1)	(2)	(8)	(9)	(10)	(11)	(12)	(13)
1	Jatihandap	-	-	-	-	-	-
2	Karang Pamulang	1	-	-	-	-	1
3	Sindang Jaya	1	-	-	-	-	-
4	Pasir Impun	-	-	-	-	-	-
Jumlah		2					1

Lanjutan Tabel 8.2.3
Continued Table

Sarana Pariwisata dan Rekreasi							
No	Kelurahan	Sanggar Seni/Tari	Panti Pijat	Golf	Bowling	Galeri	Museum
(1)	(2)	(14)	(15)	(16)	(17)	(18)	(19)
1	Jatihandap	2	-	-	-	-	-
2	Karang Pamulang	-	-	-	-	-	-
3	Sindang jaya	-	-	-	-	-	-
4	Pasir Impun	-	-	-	-	-	-
Jumlah		2					

Sumber : Kantor Kecamatan Mandalajati

BAB 9

KEUANGAN

<http://bandungkota.bps.go.id>

Tabel 9.1 Jumlah Target dan Realisasi Penerimaan Anggaran per Kelurahan di Kecamatan Mandalajati Tahun 2014
Table

No	Kelurahan	Realisasi Penerimaan Rp. (000,00)			
		Rutin		Pembangunan	
		Target	Realisasi	Target	Realisasi
(1)	(2)	(3)	(4)	(5)	(6)
1	Jatihandap	*)	*)	*)	*)
2	Karang Pamulang	*)	*)	*)	*)
3	Sindang Jaya	*)	*)	*)	*)
4	Pasir Impun	*)	*)	*)	*)
Jumlah					

Keuangan

Lanjutan Tabel 9.1
Continued Table

No	Kelurahan	Realisasi Penerimaan Rp. (000,00)	
		Jumlah	
		Target	Realisasi
(1)	(2)	(7)	(8)
1	Jatihandap	*)	*)
2	Karang Pamulang	*)	*)
3	Sindang Jaya	*)	*)
4	Pasir Impun	*)	*)
Jumlah			

Sumber : Kantor Kecamatan Mandalajati

Keterangan : *) Data tidak tersedia

Tabel 9.2 Jumlah Wajib Pajak dan Penerimaan PBB per Kelurahan di Kecamatan Mandalajati Tahun 2014
Table

No	Kelurahan	Jumlah Wajib Pajak	
		Target	Realisasi
(1)	(2)	(3)	(4)
1	Jatihandap	*)	*)
2	Karang Pamulang	*)	*)
3	Sindang Jaya	*)	*)
4	Pasir Impun	*)	*)
Jumlah		13.253	

Lanjutan Tabel 9.2

Continued Table

No	Kelurahan	Jumlah Penerimaan (Rp.)	
		Target	Realisasi
(1)	(2)	(5)	(6)
1	Jatihandap	*)	*)
2	Karang Pamulang	*)	*)
3	Sindang Jaya	*)	*)
4	Pasir Impun	*)	*)
Jumlah			

Sumber : Kantor Kelurahan Kecamatan Mandalajati

Tabel 9.3 Jumlah Lembaga Keuangan per Kelurahan di Kecamatan Mandalajati Tahun 2014
Table

No	Kelurahan	Bank			
		Umum	BPR	BMT	Syariah
(1)	(2)	(3)	(4)	(5)	(6)
1	Jatihandap	1	1	-	-
2	Karang Pamulang	2	-	-	-
3	Sindang Jaya	-	-	-	-
4	Pasir Impun	-	-	-	-
Jumlah		3	1		

Lanjutan Tabel 9.3
Continued Table

No	Kelurahan	Non Bank			
		Koperasi	Pegadaian	Asuransi	Money Changer
(1)	(2)	(7)	(8)	(9)	(10)
1	Jatihandap	4	-	-	-
2	Karang Pamulang	4	-	-	-
3	Sindang Jaya	3	-	-	-
4	Pasir Impun	4	-	-	-
Jumlah		15			

Sumber : Kantor Kecamatan Mandalajati